



Erwerbsleben und Ausbildung

Band 5



Herausgeber und Vertrieb	Amt für Volkswirtschaft (AVW), Abteilung Statistik Giessenstrasse 3 LI-9490 Vaduz Telefon +423 236 69 76 Telefax +423 236 69 31 E-Mail-Bestellung: info.statistik@avw.llv.li
Publikationsnummer	1046
Auskunft	Christian Brunhart, AVW Telefon +423 236 68 82 E-Mail: info.statistik@avw.llv.li
Bearbeitung	Sandra Wohlwend
Internet	www.avw.llv.li – Link „Statistik“
Erscheinungsweise	alle 10 Jahre
Copyright	Wiedergabe unter Angabe des Herausgebers (Amt für Volkswirtschaft, Abteilung Statistik) gestattet.

INHALTSVERZEICHNIS

1. Vorwort	5
2. Begriffe und Definitionen	6
2.1 Stichtag	6
2.2 Wohnbevölkerung	6
2.3 Alter der Befragten	7
2.4 Nationalität	8
2.5 Doppelbürger.....	8
2.6 Aufenthaltsbewilligung, Aufenthaltsstatus von Ausländern	8
2.7 Zivilstand	9
2.8 Wohnort vor 5 Jahren.....	10
2.9 Erwerbskategorien	10
2.10 Sozio-professionelle Kategorien.....	11
2.11 Wirtschaftssektoren.....	12
2.12 Ausbildung (Schulbildung, erlernter Beruf).....	12
3. Ergebnisse	16
3.1 Das Wichtigste in Kürze	16
3.2 Erwerbsleben	17
3.2.1 Wirtschaftssektoren	17
3.2.2 Erwerbspersonen nach Altersklassen	19
3.2.3 Aufenthaltsrechtliche Bewilligungen	22
3.2.4 Beschäftigungsgrad.....	23
3.3 Ausbildung	24
4. Tabellen - Erwerbstätige	27
Erwerbstätige am Wohnort nach Gemeinden und Wirtschaftssektoren sowie Geschlecht und Nationalität	28
Erwerbspersonen nach Nationalität, Geschlecht und Gemeinden sowie Wirtschaftszweige der NOGA	29
Erwerbspersonen nach Nationalität, Geschlecht und Gemeinden sowie Altersklassen	32
Erwerbstätige nach Nationalität, Geschlecht und Gemeinden sowie Altersklassen	36
Erwerbspersonen nach Nationalität, Altersjahr bzw. Altersklassen sowie Arbeitsmarktstatus, Zivilstand und Geschlecht.....	40
Erwerbspersonen nach Nationalität, Zivilstand und Altersklassen sowie Arbeitsmarktstatus und Geschlecht.....	67
Ausländische Erwerbspersonen nach Alterjahr sowie Aufenthaltsstatus und Geschlecht.....	91
Ausländische Erwerbspersonen nach Heimatstaat sowie Altersklassen und Geschlecht	97
Ausländische Erwerbspersonen nach Heimatstaat sowie Aufenthaltsstatus und Geschlecht	103

Erwerbstätige nach Nationalität, Geschlecht und Fünfjahresklassen sowie nach sozio-professioneller Kategorien	109
5. Tabellen - Ausbildung.....	145
Wohnbevölkerung ab 15 Jahren nach Nationalität, Geschlecht und Gemeinden sowie nach höchster abgeschlossener Ausbildung.....	146
Wohnbevölkerung nach Nationalität, Geschlecht und Gemeinden sowie nach sozio-professioneller Kategorien	148
Erwerbstätige nach Nationalität, Geschlecht und Wohngemeinde sowie nach Erwerbsstatus	151
Erwerbstätige nach Nationalität, Geschlecht und Arbeitsort sowie nach Erwerbsstatus	153
Wohnbevölkerung ab 15 Jahren nach Geschlecht und Altersjahr sowie nach Nationalität und höchster abgeschlossener Ausbildung.....	156
Erwerbstätige nach Nationalität, Geschlecht und höchster abgeschlossener Ausbildungsstufe sowie nach Zivilstand und Erwerbsstatus	174
Wohnbevölkerung nach Geschlecht und sozio-professionellen Kategorien sowie Gemeinden.....	184
Erwerbstätige nach Geschlecht und Altersjahr sowie nach Nationalität und Erwerbsstatus..	190
Erwerbstätige nach Geschlecht, Zivilstand und Fünfjahresklassen sowie nach Nationalität und Erwerbsstatus.....	208
Wohnbevölkerung nach Geschlecht und sozio-professionellen Kategorien sowie nach Nationalität und Fünfjahresaltersklassen	226
Wohnbevölkerung ab 15 Jahren nach Geschlecht und sozio-professionellen Kategorien sowie nach Nationalität und höchster abgeschlossener Ausbildung.....	244
Wohnbevölkerung ab 15 Jahren nach Geschlecht, Zivilstand und Beschäftigungsgrad sowie nach Nationalität und Fünfjahresklassen	253
Wohnbevölkerung ab 15 Jahren nach Geschlecht, Zivilstand und Beschäftigungsgrad sowie nach Nationalität und höchst abgeschlossener Ausbildung.....	271
6. Personenfragebogen	286

1. Vorwort

Gestützt auf Artikel 1 Absatz 2 des Gesetzes vom 13. Mai 1976 über die amtliche Statistik (Statistikgesetz), LGBl. 1976 Nr. 44, hat die Regierung des Fürstentums Liechtenstein mit amtlicher Kundmachung vom 28. September 2000 die Durchführung einer Volkszählung verbunden mit einer Gebäude- und Wohnungszählung mit Stichtag 5. Dezember 2000 angeordnet.

Die Volkszählung erfüllt wichtige Aufgaben. Die erhobenen demografischen, sozioökonomischen und kulturellen Daten stellen die Grundlage dar für Planungen und Entscheidungen der Wirtschafts-, Verkehrs-, Bildungs- und Sozialpolitik. Die Volkszählungsergebnisse dienen auch der Forschung und Lehre und stehen im weitesten Sinne im Dienste einer informierten Öffentlichkeit.

Der vorliegende Band "Erwerbsleben und Ausbildung" der Liechtensteinischen Volkszählung enthält die wichtigsten Angaben über Erwerbstätigkeit, Schulbildung und Beruf in Liechtenstein insgesamt und in den einzelnen Gemeinden. Zu beachten ist, dass die in der Volkszählung erfasste Erwerbsbevölkerung nicht der Gesamtbeschäftigung in Liechtenstein entspricht. Die Erwerbsbevölkerung enthält im Unterschied zur Gesamtbeschäftigung auch die Wegpendler ins Ausland, während die Zupendler (Grenzgänger) fehlen. Falls Sie weitere Informationen und Auskünfte benötigen oder Fragen haben, wenden Sie sich am einfachsten per E-mail an folgende Adresse: info.statistik@avw.llv.li.

Die Erhebung selbst sowie die Kontrollarbeiten wurden von der Abteilung Statistik des Amtes für Volkswirtschaft durchgeführt. Die Zählpapiere entsprachen den in der Schweiz verwendeten Fragebogen. Dies ermöglichte, wie bei früheren Volkszählungen, die EDV-mässige Aufbereitung der Daten durch das Bundesamt für Statistik in Neuchâtel. Dem Bundesamt für Statistik danken wir für die Unterstützung und gute Zusammenarbeit sehr herzlich.

Die wichtigste Neuerung der Volkszählung 2000 betraf die vermehrte Verwendung von Daten aus den Registern der Landesverwaltung und der Gemeinden. Bei der gewählten Erhebungsvariante wurde das elektronische Einwohnerregister der Landesverwaltung für den Vorbedruck von gewissen Personendaten auf dem Personen- sowie dem Haushaltsfragebogen herangezogen. Versand und Rücklauf der Fragebogen erfolgten per Post. Somit konnte auf den Einsatz von Zählpersonen verzichtet werden. Einzig die wenigen Kollektivhaushalte wurden von Sonderzählpersonen erfasst.

Die Aussagekraft statistischer Erhebungen hängt wesentlich von der Bereitschaft der Befragten zur Mitarbeit ab. Der Bevölkerung danken wir herzlich für ihre Unterstützung.

Diese Publikation und weitere Statistiken finden Sie auch im Internet unter www.avw.llv.li.

Vaduz, im Dezember 2005

AMT FÜR VOLKSWIRTSCHAFT
DES FÜRSTENTUMS LIECHTENSTEIN

Abteilung Statistik

2. Begriffe und Definitionen

Der vorliegende Band der Liechtensteinischen Volkszählung vom 5. Dezember 2000 enthält die wichtigsten Angaben über Erwerbsleben und Ausbildung in Liechtenstein und in den einzelnen Gemeinden. Für die Interpretation der Tabellen und Ergebnisse kann es hilfreich sein, die verwendeten Begriffe zu kennen. Nachfolgend finden Sie deshalb Erläuterungen der wichtigsten Begriffe und Definitionen. Wir haben auf weibliche Wortendungen verzichtet, soweit sich daraus keine Unklarheiten ergeben, um Tabellen und Texte möglichst übersichtlich und leicht lesbar zu halten. Daher beziehen sich die männlichen Worte auf beide Geschlechter, ohne in irgendeiner Form diskriminierend sein zu wollen.

2.1 Stichtag

Stichtag der Liechtensteinischen Volkszählung 2000 war der 5. Dezember 2000. Die Befragten waren aufgefordert, die Fragebogen in Bezug auf dieses Datum auszufüllen.

2.2 Wohnbevölkerung

Da eine Person faktisch mehrere Wohnsitze haben kann, wird bei der Volkszählung 2000, wie auch schon 1990, dem Unterschied zwischen wirtschaftlichem und zivilrechtlichem Wohnsitz Rechnung getragen:

- Als **wirtschaftlicher Wohnsitz** einer Person gilt die Gemeinde, in der sie während des grössten Teils der Woche wohnt, deren Infrastruktur sie beansprucht und von der aus sie den Weg zur täglichen Arbeit oder zur Schule aufnimmt.
- Als **zivilrechtlicher Wohnsitz** einer Person gilt die Gemeinde, in der sie angemeldet ist, die Steuern bezahlt und die politischen Rechte ausübt bzw. für die ihr, wenn sie über eine ausländische Staatsbürgerschaft verfügt, die aufenthaltsrechtliche Bewilligung ausgestellt worden ist.

In den meisten Fällen stimmen zivilrechtlicher und wirtschaftlicher Wohnsitz überein. Personen, für die dies nicht zutrifft, sind beispielsweise Heiminsassen, Internatsschüler oder Wochenaufenthalter, d.h. Personen, die unter der Woche in der Nähe ihres Arbeits- oder Ausbildungsortes wohnen (wirtschaftlicher Wohnsitz) und am Wochenende nach Hause fahren (zivilrechtlicher Wohnsitz).

Für die Hauptergebnisse der Volkszählung ist die Wohnbevölkerung gemäss wirtschaftlichem Wohnsitz massgebend. Allen Tabellen liegen Ergebnisse der **Wohnbevölkerung gemäss wirtschaftlichem Wohnsitz** zugrunde, soweit nichts anderes vermerkt ist.

Im Gegensatz zur Volkszählung arbeitet die Bevölkerungsstatistik mit dem Konzept des zivilrechtlichen Wohnsitzes und verwendet den Begriff der ständigen Wohnbevölkerung. Die ständige Wohnbevölkerung wird in der Regel auf Jahresmitte und Jahresende (30. Juni und 31. Dezember) ausgewiesen.

Neben den Personen liechtensteinischer Nationalität mit Wohnsitz in Liechtenstein umfasst die ständige Wohnbevölkerung auch sämtliche ausländischen Staatsangehörigen mit einer Aufenthaltsbewilligung für mindestens zwölf Monate. Die demografischen Kennzahlen (Geburten-, Sterbe-, Heirats-, Wanderungsziffer) werden anhand der ständigen Wohnbevölkerung berechnet.

Tabelle 1 erlaubt einen Vergleich zwischen den Begriffen „Wohnbevölkerung gemäss Volkszählung“ und „Ständige Wohnbevölkerung gemäss Bevölkerungsstatistik“.

Tabelle 1: Bevölkerungskonzepte gemäss Volkszählung und Bevölkerungsstatistik

Personengruppen	Wohnbevölkerung gemäss Volkszählung	Ständige Wohnbevölkerung gemäss Bevölkerungsstatistik
Liechtensteinische Staatsangehörige		
Personen mit Wohnsitz in Liechtenstein	erfasst	erfasst
Personal der diplomatischen Vertretungen Liechtensteins im Ausland	z.T. erfasst	z.T. erfasst ¹
Ausländische Staatsangehörige		
Jahresaufenthalter (Ausweis B), Niedergelassene (Ausweis C), Kurzaufenthalter 12-18 Monate (Ausweis L)	erfasst	erfasst
Saisonarbeiter (Ausweis A)	erfasst	nicht erfasst
Kurzaufenthalter < 12 Monate (Ausweis L)	erfasst	nicht erfasst
Vorläufig Aufgenommene (Ausweis F), Asylsuchende (Ausweis N)	erfasst	z.T. erfasst
Grenzgänger (Ausweis G), Zupendler	nicht erfasst	nicht erfasst
Personal diplomatischer Vertretungen Liechtensteins im Ausland	nicht erfasst	nicht erfasst

2.3 Alter der Befragten

Da die Volkszählung während des Kalenderjahres stattfindet, verwendet sie zwei Grundkonzepte für die Bestimmung des Alters der Befragten: das vollendete Lebensjahr und das Altersjahr.

Vollendetes Lebensjahr

Das vollendete Lebensjahr wird auf der Basis des genauen Geburtsdatums berechnet. Es beschreibt das Alter der Personen zum Zeitpunkt der Volkszählung.

¹ Nur erfasst, wenn in Liechtenstein zivilrechtlich gemeldet.

Geburtsdatum	Vollendetes Lebensjahr
5.12.1999 – 4.12.2000	Jünger als 1 Jahr
5.12.1998 – 4.12.1999	1 Jahr
usw.	

Altersjahr

Um leichter zwischen verschiedenen Volkszählungen und mit Jahresstatistiken vergleichen zu können, wird in den Tabellen dieses Bandes das Alter gemäss dem Geburtsjahrgang ausgewiesen. Somit kommt das Konzept des Altersjahrs zur Anwendung.

Geburtsjahr	Alter
2000	Jünger als 1 Jahr
1999	1 Jahr
1998	2 Jahre
usw.	

Da der Stichtag dieser Volkszählung der 5. Dezember 2000 ist, umfasst die Personengruppe des Jahres 2000 lediglich die in den ersten 339 Tagen des Jahres (d.h. bis und mit dem 4. Dezember) geborenen Personen.

Bei den Fünfjahresklassen und den Altersgruppen gilt das Konzept des vollendeten Altersjahrs sinngemäss.

2.4 Nationalität

In den Tabellen dieses Bandes wird bezüglich Nationalität zwischen Liechtensteinern und Ausländern unterschieden. Zum ersten Mal hatten die Liechtensteiner die Art des Erwerbs des Liechtensteiner Landesbürgerrechts anzugeben (durch Geburt oder durch Einbürgerung).

2.5 Doppelbürger

Personen, die zusätzlich zur Liechtensteiner Staatsbürgerschaft noch über das Bürgerrecht eines anderen Staates verfügen, werden als Liechtensteiner gezählt. Erstmals mussten die Liechtensteiner im Rahmen der Volkszählung 2000 eine gegebenenfalls bestehende zweite Staatsangehörigkeit angeben.

2.6 Aufenthaltsbewilligung, Aufenthaltsstatus von Ausländern

Niederlassungsbewilligung (Ausweis C)

Niedergelassene (Ausweis C) sind Ausländer, denen nach einem längeren Aufenthalt eine unbefristete Niederlassungsbewilligung erteilt wurde.

Jahresaufenthaltsbewilligung (Ausweis B)

Jahresaufenthalter (Ausweis B) sind Ausländer, deren Bewilligung in der Regel auf ein Jahr beschränkt ist und die nach Ablauf dieser Zeit verlängert werden kann. Ausnahme bilden Staatsangehörige der Schweiz, der EU-Staaten und der übrigen EWR-Staaten (Island, Norwegen), die einer Kontrollfrist von fünf Jahren unterliegen.

Saisonbewilligung (Ausweis A)

Saisonarbeiter (Ausweis A) sind Ausländer, die in einem Erwerbszweig oder Betrieb mit saisonalem Charakter für die Dauer der Saison, jedoch während höchstens neun Monaten des Jahres, erwerbstätig sind.

Asylsuchende (Ausweis N)

Asylsuchende sind Ausländer, die in Liechtenstein ein Gesuch um Asyl eingereicht haben, über das noch kein rechtskräftiger Entscheid gefällt wurde.

Vorläufig aufgenommene Ausländer (Ausweis F)

Vorläufig aufgenommene Ausländer sind Personen, die in Liechtenstein nicht Asyl erhalten haben, deren Rückkehr jedoch unzulässig (Verletzung des Völkerrechts), unzumutbar (aus humanitären Gründen) oder technisch ausgeschlossen ist.

Kurzaufenthaltsbewilligung (Ausweis L)

Als Kurzaufenthalter gelten Ausländer, die sich für eine bestimmte Tätigkeit von befristeter Dauer (maximal 18 Monate) in Liechtenstein aufhalten.

Eidgenössische Zollbeamte und Diplomaten mit Angehörigen

Erfasst werden die eidgenössischen Zollbeamten und deren Angehörige, die in Liechtenstein über ihren wirtschaftlichen Wohnsitz verfügen. Der zivilrechtliche Wohnsitz ist in Buchs, Kanton St. Gallen. Dagegen werden Diplomaten und ihre Angehörigen, soweit diesen diplomatische Immunität zukommt, in der Volkszählung nicht gezählt.

Anderer Status

Hierzu zählen Ausländer, deren Aufenthaltsstatus unbekannt ist bzw. nicht ermittelt werden konnte.

2.7 Zivilstand

Der Zivilstand wird nach den vier Merkmalsausprägungen ledig, verheiratet (inkl. getrennt lebende Personen), verwitwet und geschieden unterschieden.

In der Volkszählung 2000 waren die verheirateten, verwitweten oder geschiedenen Personen zum ersten Mal aufgefordert, das Jahr ihrer letzten Zivilstandsänderung anzugeben.

2.8 Wohnort vor 5 Jahren

Die Befragten hatten ihren Wohnort am 5. Dezember 1995 anzugeben. In einem Teil der Tabellen werden die Angaben in sechs Kategorien eingeteilt:

- Gleiche Adresse, gleiche Gemeinde
- Andere Adresse, gleiche Gemeinde
- Andere Gemeinde
- In Liechtenstein ohne weitere Angabe
- Im Ausland
- Ohne Angabe

2.9 Erwerbskategorien

Nach dem Kriterium der wirtschaftlichen Aktivität wird die Bevölkerung in Erwerbspersonen und in Nichterwerbspersonen aufgegliedert.

Erwerbspersonen

Erwerbspersonen sind alle Personen im Alter von 15 und mehr Jahren (Jahrgang 1985 und älter), die entweder erwerbstätig oder erwerbslos sind. Zu den Erwerbspersonen werden auch Auszubildende gerechnet. Erwerbstätig sind Personen, die während mindestens einer Stunde pro Woche einer im Sinne der volkswirtschaftlichen Gesamtrechnung produktiven Arbeit nachgehen.²

Bei den Erwerbstätigen wird zwischen Vollerwerbstätigen und Teilerwerbstätigen unterschieden. Bei den Teilerwerbstätigen wird zwischen Personen mit einer Stelle und Personen mit mehreren Stellen differenziert. Bei der Auswertung der Angaben zur Voll- bzw. Teilerwerbstätigkeit wurde ausschliesslich von der Selbsteinstufung ausgegangen. Eine minimale Anzahl Wochenstunden für Vollerwerbstätigkeit oder eine maximale Anzahl Wochenstunden für Teilerwerbstätigkeit wurde für die Auswertung nicht festgelegt.

Erwerbslose sind Personen, die zum Zeitpunkt der Erhebung nicht erwerbstätig sind, aber gemäss ihrer Selbstdeklaration aktiv eine Stelle suchen oder eine Stelle zugesichert bekommen haben. Die Erwerbslosen können nicht mit den in der Arbeitslosenstatistik des Amtes für Volkswirtschaft erfassten eingeschriebenen Arbeitslosen verglichen werden, welche nur eine Untergruppe der Erwerbslosen darstellen. Diese Statistik geht von einem massnahmeorientierten Konzept der Arbeitslosigkeit aus und zählt nur jene Personen als arbeitslos, die beim Amt für Volkswirtschaft als solche eingeschrieben sind.

² Bis inklusive der Volkszählung 1980 lag der Schwellenwert für die Erwerbstätigkeit noch bei sechs Stunden. 1990 wurde dieser Wert im Einklang mit den internationalen Normen auf eine Stunde herabgesetzt. Diese Definitionsänderung ist bei Vergleichen mit früheren Volkszählungen zu berücksichtigen.

Nichterwerbspersonen

Nichterwerbspersonen sind Personen, die nicht erwerbstätig und nicht erwerbslos sind. Es werden folgende Kategorien unterschieden:

- Personen, die eine voll- oder teilzeitliche Ausbildung (Schule, Studium) absolvieren und nicht erwerbstätig sind,
- Pensionierte Männer ab 65 Jahren und pensionierte Frauen ab 62 Jahren, die ausschliesslich Hausarbeit im eigenen Haushalt leisten,
- Männer von 15 bis 64 Jahren und Frauen von 15 bis 61 Jahren, die ausschliesslich Hausarbeit im eigenen Haushalt leisten,
- Kinder im vorschulpflichtigen Alter,
- in der Kategorie „Übrige Nichterwerbspersonen“ sind Personen im erwerbsfähigen Alter (Männer: 15- bis 64-jährig; Frauen: 15- bis 61-jährig) erfasst, die sich als „nicht erwerbstätig und nicht auf Stellensuche“ deklariert haben.

2.10 Sozio-professionelle Kategorien

Der gesamten Bevölkerung Liechtensteins wurden sozio-professionelle Kategorien zugeteilt. Für die Bildung dieser Kategorien wurden die Angaben zur Erwerbstätigkeit, zur Stellung im Beruf, zur beruflichen Tätigkeit, zur höchsten abgeschlossenen Ausbildung und zum erlernten Beruf herangezogen. Die Bevölkerung wurde folgenden Kategorien zugeteilt:

Erwerbstätige:

- Oberstes Management
- Freie Berufe
- Andere Selbständige
- Akademische Berufe und oberes Kader
- Intermediäre Berufe
- Qualifizierte nicht-manuelle Berufe
- Qualifizierte manuelle Berufe
- Ungelernte Angestellte und Arbeiter
- Nicht zuteilbare Erwerbstätige

Erwerbslose**Nichterwerbspersonen:**

- In Ausbildung stehende Personen ab 15 Jahren
- Freiwillige Tätigkeit
- Hausarbeit im eigenen Haushalt
- Rentner
- Kinder bis 15 Jahre
- Übrige Nichterwerbspersonen

2.11 Wirtschaftssectoren

Im Zusammenhang mit der Wirtschaftstätigkeit der Betriebe und Unternehmungen wird üblicherweise von Wirtschaftszweigen gesprochen. Die Erwerbstätigen werden dem Wirtschaftszweig zugeordnet, in welchem ihr Arbeitgeber bzw. Betrieb überwiegend tätig ist. Die verschiedenen Zweige sind in einer Systematik klassiert, wobei an oberster Stufe die Wirtschaftssectoren und -abteilungen stehen.

Die Wirtschaftssectoren umfassen die folgenden Abteilungen:

1. Primärer Sektor
 - 0 Land-, Forstwirtschaft, Fischerei, Jagd
2. Sekundärer Sektor
 - 1 Bergbau
 - 2/3 Industrie, Handwerk
 - 4 Baugewerbe
 - 5 Energiewirtschaft, Umweltschutz
3. Tertiärer Sektor
 - 6 Handel, Banken, Versicherungen, Immobilien, Verleih
 - 7 Verkehr, Nachrichtenübermittlung, Gastgewerbe
 - 8/9 Sonstige Dienstleistungen

2.12 Ausbildung (Schulbildung, erlernter Beruf)

Als Ausbildungen akzeptiert wurden nicht nur die anerkannten Ausbildungen, sondern auch Bezeichnungen für eine berufliche Tätigkeit, bei denen ein Rückschluss auf eine Berufsausbildung gezogen werden konnte. In den Tabellen wird die jeweils höchste abgeschlossene Ausbildung angegeben. Dabei werden folgende Kategorien unterschieden:

Keine Ausbildung abgeschlossen

Personen ohne jede abgeschlossene Schulbildung. Zu ihnen gehören insbesondere alle Kinder im vorschulpflichtigen Alter (inkl. Kinder im Kindergarten).

Obligatorische Schule

Alle Ausbildungen, die zur obligatorischen Schule gehören, also Primarschule, Oberschule, Realschule, Sonderschule, Gymnasium (1.-4. Klasse) sowie vergleichbare Ausbildungen. Auch das 10. Schuljahr wird zu dieser Kategorie gerechnet.

Diplommittelschule oder berufsvorbereitende Schule

Die Diplommittelschulen erlauben breiteren Bevölkerungsschichten den Besuch einer allgemein bildenden Schule auf post-obligatorischer Stufe. Dieses Ausbildungsangebot richtet sich an Schüler,

die nicht unbedingt ein Gymnasium besuchen möchten oder können, die aber eine ausreichende Allgemeinbildung erwerben möchten, um eine anspruchsvolle Berufsbildung zu besuchen (im Allgemeinen in den Bereichen der Pädagogik, des Gesundheits- oder Sozialwesens, der Verwaltung und der Kunst).

Berufslehre, Vollzeit-Berufsschule

Berufslehren, Anlehren, kaufmännische Lehre (KV) sowie weitere Ausbildungen von vergleichbarem Niveau, so z.B. Krankenschwesternschule, Berufsschule für Landwirte, Ausbildung für Hauswirtschaftliche Angestellte etc.

Dieser Kategorie zugeordnet werden sowohl die anerkannten Berufslehren als auch Berufsausbildungen, die zwar nicht offiziell anerkannt sind, bei denen aber ein gewisser Ausbildungsstandard gewährleistet ist.

Maturitätsschule

Schulen und Ausbildungen, die zum Maturitätsabschluss führen, d.h. Gymnasium (10. bis 13. Schuljahr).

Lehrerseminar

Schulen und Ausbildungen, die zum Primarlehrerpatent oder zu einem anderen Lehr- oder Abschlusspatent auf vergleichbarem Niveau führen, also Lehrerseminar, Kindergartenseminar etc.

Höhere Fach- und Berufsausbildung

Ausbildungen, die mit dem Meisterdiplom, mit einer Höheren Fachprüfung oder mit der Prüfung für den Fähigkeitsausweis abgeschlossen werden, sowie Weiterbildungen bzw. Zweitausbildungen, die nur nach erfolgreichem Abschluss einer Erstausbildung möglich sind (z.B. Techniker TS, Pilot, Buchhalter, Manager- oder Kaderausbildung, Hotelier, Höhere Berufsschule für Landwirte, Journalist, Bühnenbildner).

Höhere Fachschule

Die höheren Fachschulen sind Bestandteil der höheren Berufsbildung und sind für Absolventen der Berufsbildung (ohne Berufsmaturität) zugänglich. Folgende Schulen sind dieser Kategorie zugeordnet: Höhere Technische Lehranstalt (HTL), Höhere Wirtschafts- und Verwaltungsschule (HWV), Höhere Kaufmännische Gesamtschule (HKG), Schule für Sozialarbeit, Heilpädagogisches Seminar, Institut für angewandte Psychologie (IAP), Höhere Hauswirtschaftliche Fachschule, Höhere Fachschule für Gestaltung.

Fachhochschule

Fachhochschulen bilden neben den universitären Hochschulen die zweite tragende Säule des Hochschulsystems. Sie bieten berufs- und anwendungsorientierte Hochschulstudien für Absolventen der Berufsbildung mit Berufsmaturität.

Universität, Hochschule

Ausbildungen an Universitäten und anderen Hochschulen (inkl. Nachdiplomstudien).

Ohne Angabe

In dieser Kategorie werden diejenigen Personen erfasst, die keine Angaben zu ihrer höchsten abgeschlossenen Ausbildung gemacht haben.

Klassifikation der Ausbildungen

Das Ausbildungsniveau wird in drei Stufen unterteilt: Sekundarstufe I, Sekundarstufe II und Tertiärstufe. Die Sekundarstufe I ist das tiefste Bildungsniveau. Diese Kategorie umfasst die obligatorische Schule sowie Diplommittelschulen (bis zwei Jahre).

Die Sekundarstufe II umschreibt das mittlere Bildungsniveau. Zu dieser Stufe gehören Lehrabschluss, Maturität, Abschluss von Vollzeitberufsschulen sowie Lehrerpateht.

Das höchste Bildungsniveau wird durch die Tertiärstufe dargestellt. Die höhere Ausbildung umfasst universitäre Hochschulen (UH) und Fachhochschulen (FH), höhere Fachschulen sowie die höhere Fach- und Berufsausbildung.

Abbildung 1: Aufbau des liechtensteinischen Bildungswesens

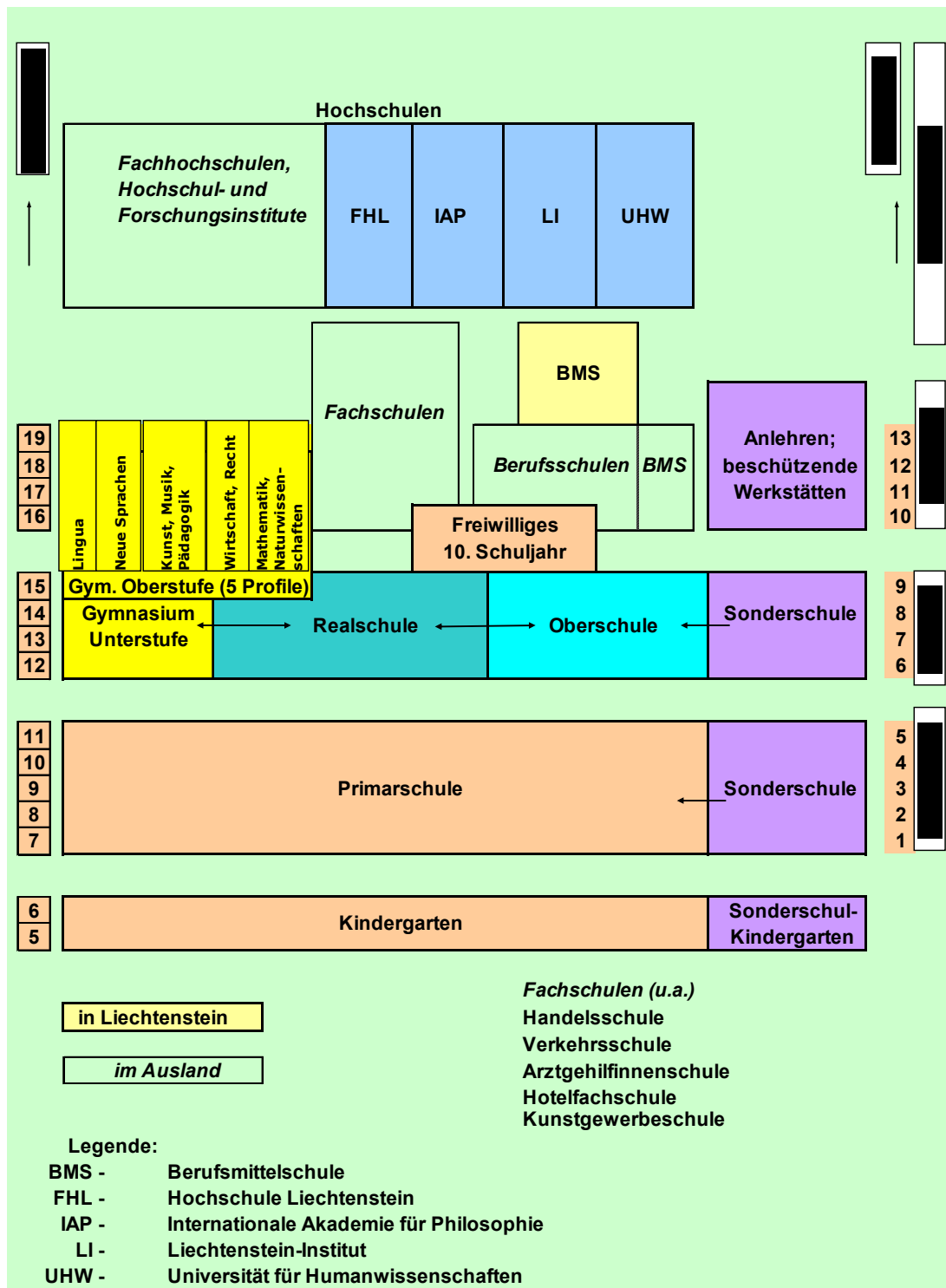

3. Ergebnisse

3.1 Das Wichtigste in Kürze

- Im tertiären Sektor sind prozentual immer noch die meisten Erwerbstätigen beschäftigt.
- 32.4% der Erwerbstätigen arbeiten im sekundären Sektor.
- Das Durchschnittsalter der erwerbstätigen Männer beträgt 39.7 Jahre und das der erwerbstätigen Frauen 37.9 Jahre.
- Mehr als die Hälfte der Erwerbstätigen sind zwischen 30 und 49 Jahre alt.
- 60.5% der Ausländer mit Aufenthaltsstatus besitzen eine Niederlassungsbewilligung.
- Im Jahr 2000 arbeiten 21.1% der Erwerbstätigen in Teilzeitarbeit.
- Zwischen Liechtensteinern und Ausländern bestehen relativ grosse Unterschiede bei der höchsten abgeschlossenen Ausbildung. Der Anteil der Ausländer mit höherer Ausbildung liegt über dem Anteil der Liechtensteiner.

3.2 Erwerbsleben

3.2.1 Wirtschaftssektoren

Zwischen 1990 und 2000 hat sich die Verteilung der Erwerbspersonen auf die Wirtschaftssektoren verändert. Während der tertiäre Sektor 1990 noch 73.3% der erwerbstätigen Frauen beschäftigte, ist dieser Anteil im Jahr 2000 auf 62.4% geschrumpft.

Abbildung 2: Erwerbstätige nach Wirtschaftssektoren und Geschlecht in Prozent, 2000



Abbildung 3: Erwerbstätige nach Wirtschaftssektoren und Geschlecht in Prozent, 1990



Ein Blick auf die Verteilung der männlichen und weiblichen Erwerbstätigen im primären, sekundären und tertiären Sektor vermittelt den Eindruck von geschlechtsspezifischen Unterschieden in diesem Bereich. Die Dominanz des Dienstleistungsbereichs bei den Frauen im tertiären Sektor ist mit 62.4% gegenüber 44.2% der Männer um vieles ausgeprägter. Entgegengesetzt sieht es im sekundären Bereich aus. Hier sind 41.6% der Männer beschäftigt und lediglich 19.8% der Frauen.

Eine tiefere Analyse dieses Sachverhalts kann mit einer Aufteilung der Erwerbstätigen in Liechtensteiner und Ausländer gemacht werden. Die folgenden beiden Tabellen zeigen interessante Abweichungen auf. Während bei den Liechtensteiner Männern die Mehrheit im tertiären Sektor arbeitet, überwiegt bei den ausländischen Männern der sekundäre Bereich. Die Mehrheit der Frauen arbeitet sowohl im Fall der Liechtensteinerinnen als auch der Ausländerinnen im tertiären Sektor.

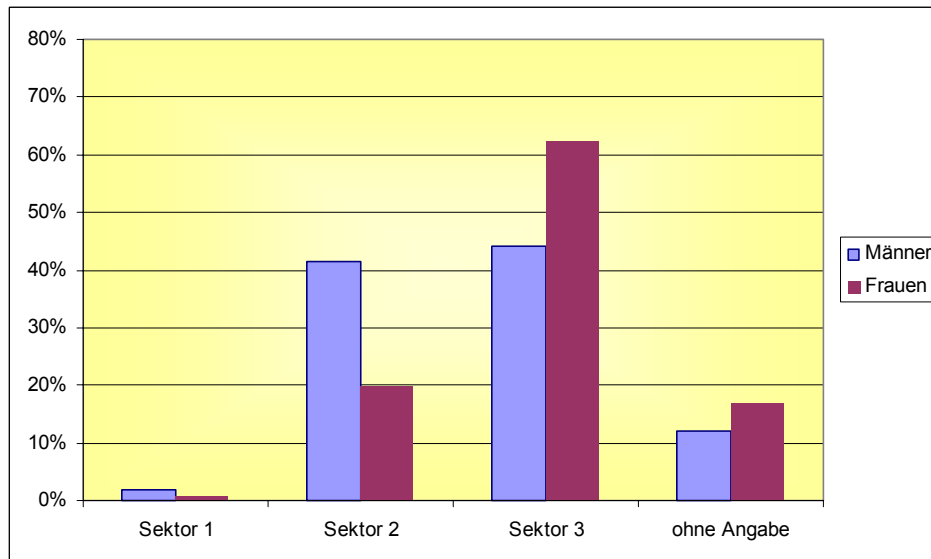
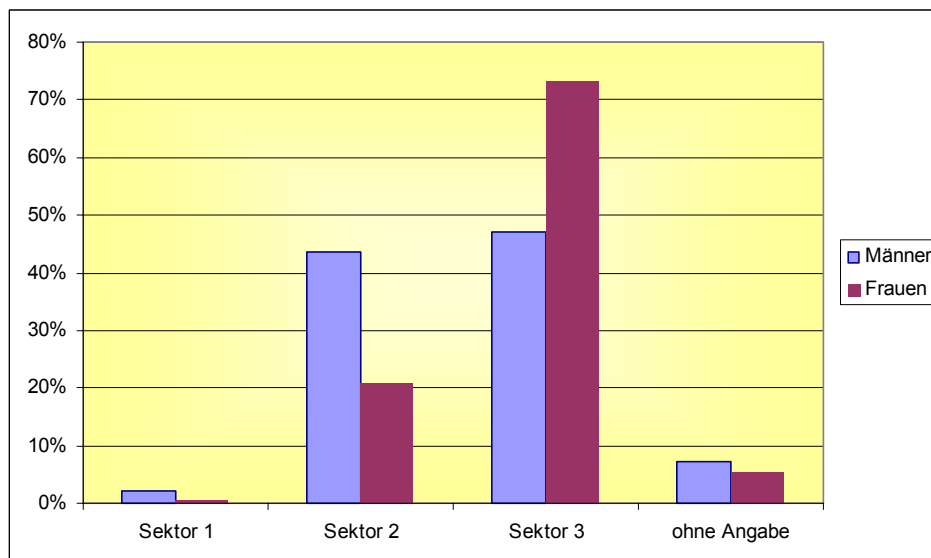
Abbildung 4: Liechtensteinische Erwerbstätige nach Wirtschaftssectoren und Geschlecht in Prozent



Tabelle 5: Ausländische Erwerbstätige nach Wirtschaftssectoren und Geschlecht in Prozent



Im Jahr 2000 arbeiten durchschnittlich 32.4% der Erwerbstätigen in Liechtenstein im sekundären Sektor. Eine Aufteilung der erwerbstätigen Bevölkerung auf die Wirtschaftssektoren zeigt eine starke Dominanz des tertiären Sektors, in dem bei der letzten Volkszählung 51.9% beschäftigt sind. Lediglich 1.5% arbeiten im primären Sektor und 14.2% machten keine Angaben.

3.2.2 Erwerbspersonen nach Altersklassen

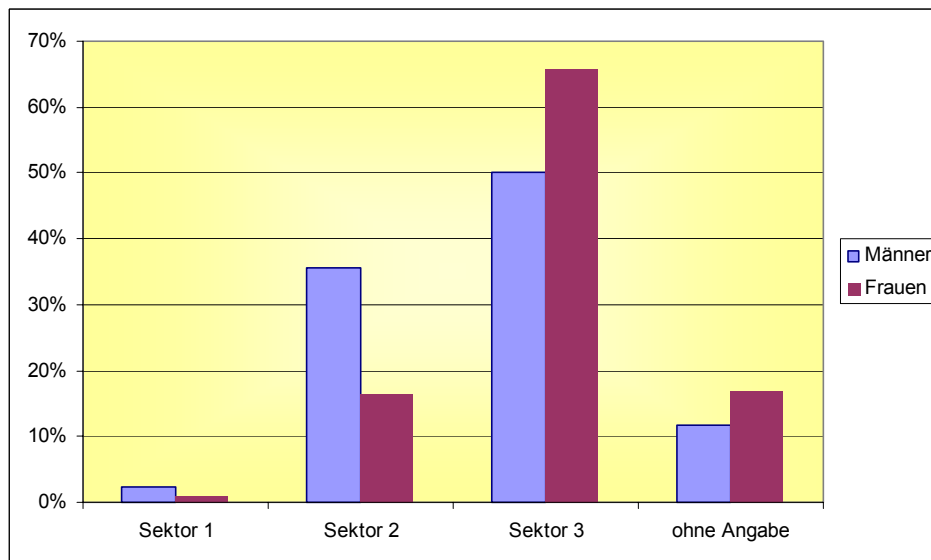
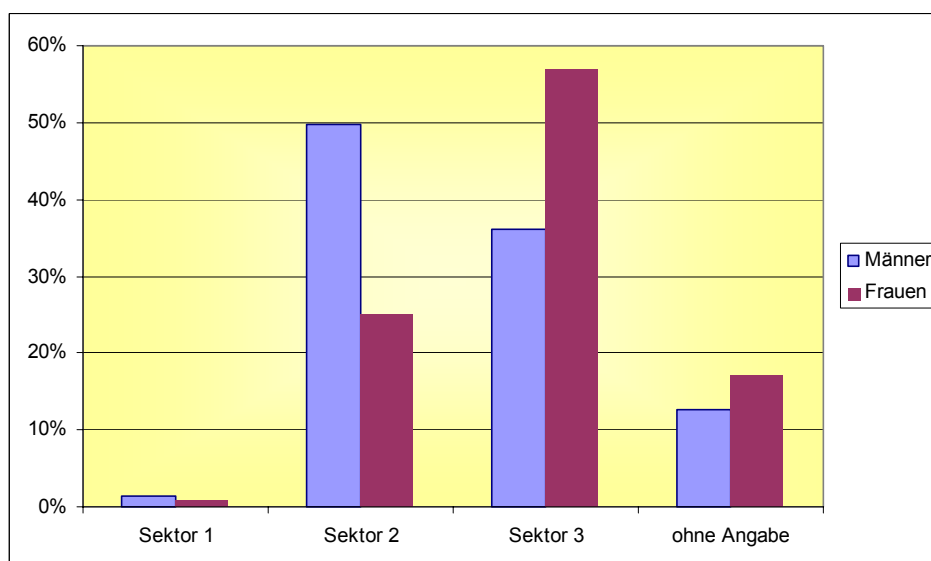
Zwischen 1980 und 2000 hat sich das Durchschnittsalter der Erwerbsbevölkerung erhöht. Bei den männlichen Erwerbspersonen ist das Durchschnittsalter von 36.7 auf 39.7 Jahre gestiegen. Bei den Frauen ist eine grössere Veränderung zu verzeichnen, nämlich von 33.3 auf 37.9 Jahre. Daraus lässt sich schliessen, dass die Erwerbsbevölkerung immer älter wird. Veränderungen im Verlauf der Kurven sind ebenfalls auf demografische Entwicklungen zurückzuführen. Bemerkenswert ist das höhere Eintrittsalter der Frauen in das Erwerbsleben im Vergleich zu 1980. Innerhalb der Altersklasse von 20 bis 24 Jahren ist deshalb auch der grösste Unterschied bei den Frauen zu erkennen. Dies wird u.a. durch eine längere Ausbildungszeit verursacht.

Im Allgemeinen ist es im Jahr 2000 zu einer Angleichung der Kurven zwischen Frauen und Männer gegenüber 1980 gekommen.

Tabelle 6: Erwerbspersonen nach Altersklassen im Vergleich 2000/1980, in Prozent



Abbildung 7: Wohnbevölkerung nach Geschlecht sowie sozio-professionellen Kategorien



Eine Aufteilung der Wohnbevölkerung nach Geschlecht und sozio-professioneller Kategorie zeigt Auffälligkeiten, z.B. den überaus hohen Anteil der Frauen an den Nichterwerbspersonen und in der Kategorie Hausarbeit. Bei den Männern ist die Verteilung auf die sozio-professionellen Kategorien ausgeglichener.

Tabelle 2: Erwerbstätige nach Altersklassen und Erwerbsstatus in Prozent

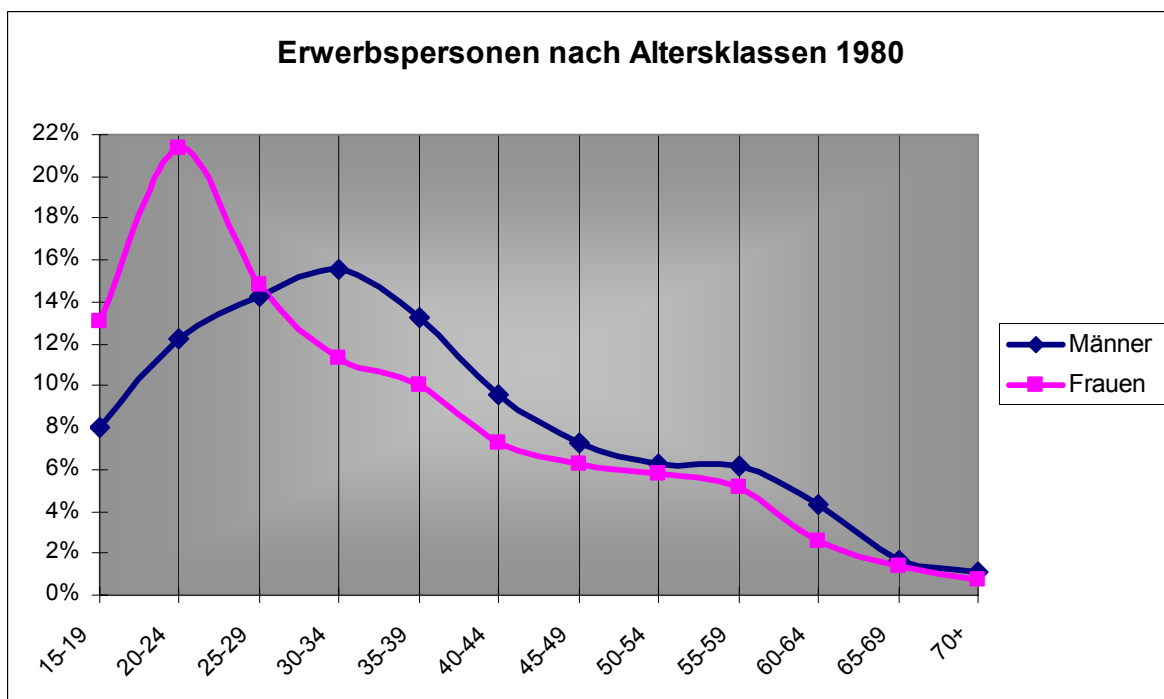
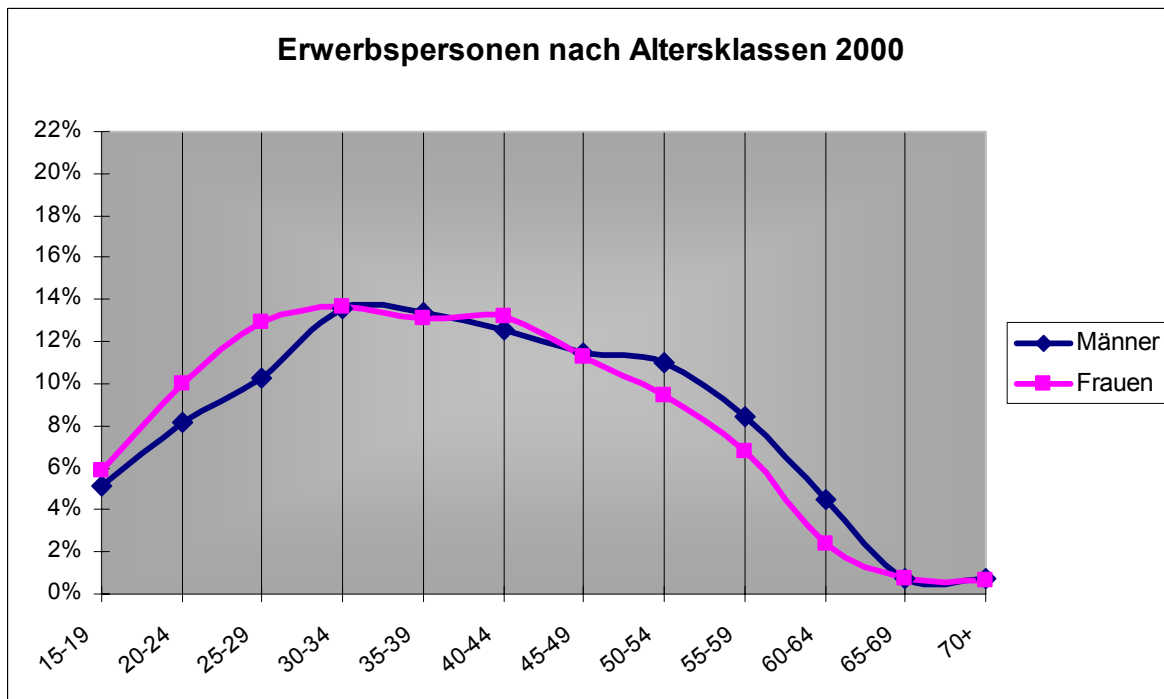
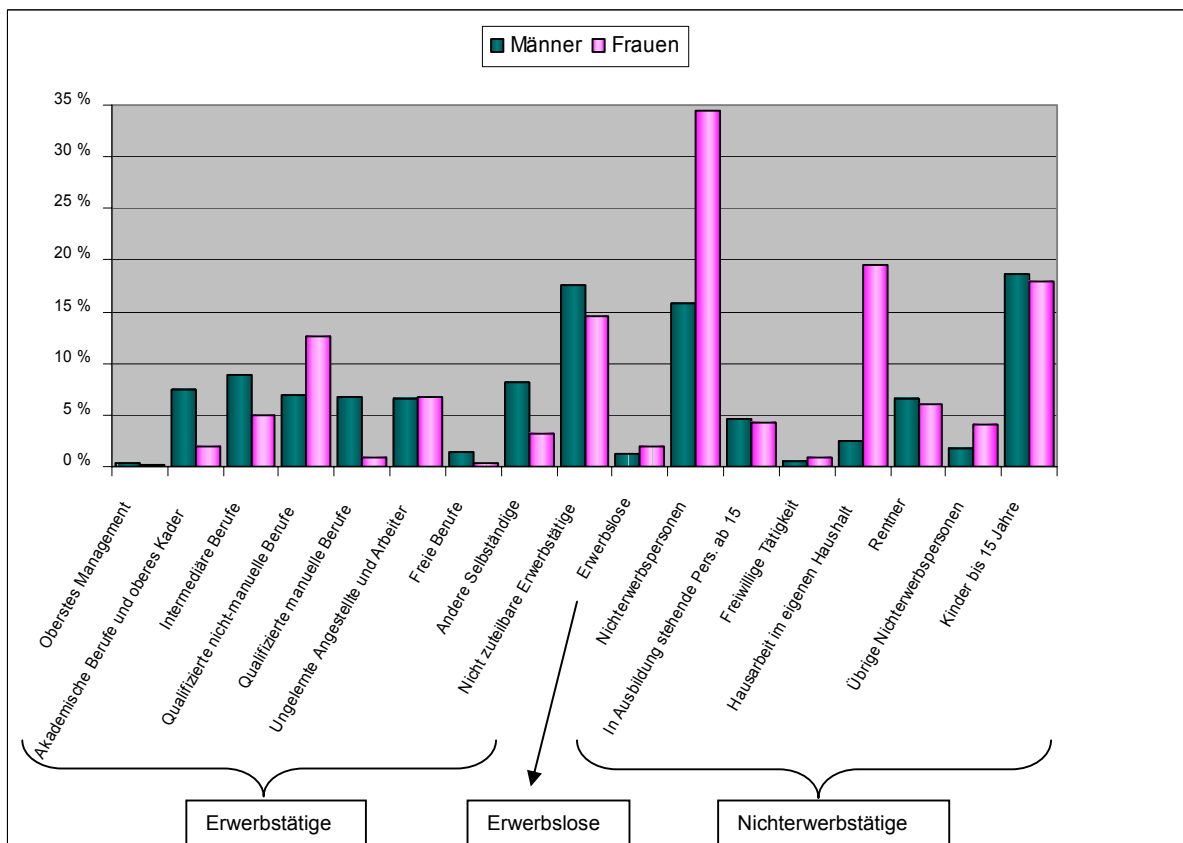
Altersklasse	Erwerbstätige Total	Selbständige ohne Angestellte	Mitarbeitende Familienmitglieder	Arbeitnehmer in Unternehmensleitung	Arbeitnehmer in eigener Firma	Arbeitnehmer im mittleren und unteren Kader	Arbeitnehmer ohne Vorgesetztenfunktion	Lehrlinge	Arbeitnehmer ohne weitere Angabe	Erwerbstätige ohne weitere Angabe
15 bis 19	5.4	-	0.0	-	0.1	0.0	0.8	3.8	0.2	0.4
20 bis 24	8.8	0.0	0.2	0.0	0.5	0.3	5.5	0.5	0.6	1.0
25 bis 29	11.4	0.2	0.4	0.2	0.7	1.2	6.7	0.1	0.6	1.1
30 bis 39	27.0	1.3	0.8	1.6	1.6	3.7	12.9	0.1	1.3	2.5
40 bis 49	24.4	1.5	0.7	1.6	1.5	3.1	10.2	0.0	1.3	2.7
50 bis 59	18.1	1.2	0.5	1.5	1.1	2.1	7.3	0.0	0.9	2.1
60 bis 69	4.3	0.5	0.1	0.3	0.3	0.4	1.2	0.0	0.2	0.8
70+	0.6	0.1	0.0	0.0	0.0	0.0	0.0	-	0.0	0.2

Innerhalb der beiden Altersklassen von 30 bis 39 und 40 bis 49 Jahren befinden sich mehr als die Hälfte der liechtensteinischen Erwerbstätigen (51.4%).

Die Kategorie der Arbeitnehmer ohne Vorgesetztenfunktion zeigt am deutlichsten, wie sich der jeweilige Anteil auf die verschiedenen Altersklassen verteilt. Bis zum Alter von 39 Jahren steigt der Anteil, während dieser ab 40 Jahren wieder abnimmt.

3.2.3 Aufenthaltsrechtliche Bewilligungen

Eine allgemeine Betrachtung der prozentualen Anteile der unterschiedlichen Aufenthaltsklassen zeigt, dass der Grossteil auf die Niederlassungsbewilligung entfällt (60.5%), gefolgt von der Jahresaufenthaltsbewilligung, die mit 27.4% immer noch einen relativ hohen Anteil aufweist gegenüber der Saisonbewilligung, der Kurzaufenthaltsbewilligung und den übrigen Bewilligungen.

Abbildung 8: Ausländische Erwerbspersonen nach Aufenthaltsstatus in Prozent

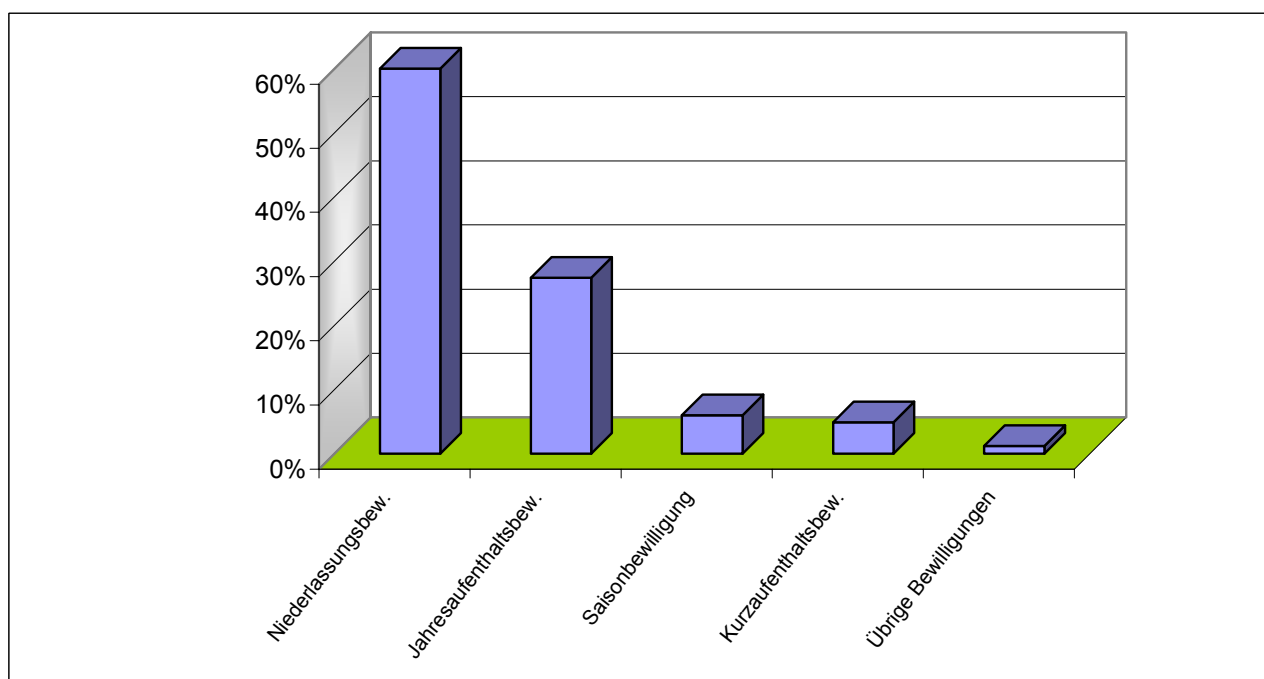

Eine weitere Unterscheidung in Altersklassen ergibt ein relativ einheitliches Bild hinsichtlich der verschiedenen aufenthaltsrechtlichen Kategorien (Niederlassungs-, Jahres-, Saison- und Kurzaufenthaltsbewilligung). Bei den Erwerbstätigen mit einer Niederlassungsbewilligung findet sich in der Altersklasse zwischen 40 und 49 Jahren der Wendepunkt, während bei den anderen der Höhepunkt in der Altersklasse zwischen 30 bis 39 Jahren festgestellt werden kann.

Abbildung 9: Ausländische Erwerbspersonen nach Altersklassen und Aufenthaltsstatus in Prozent

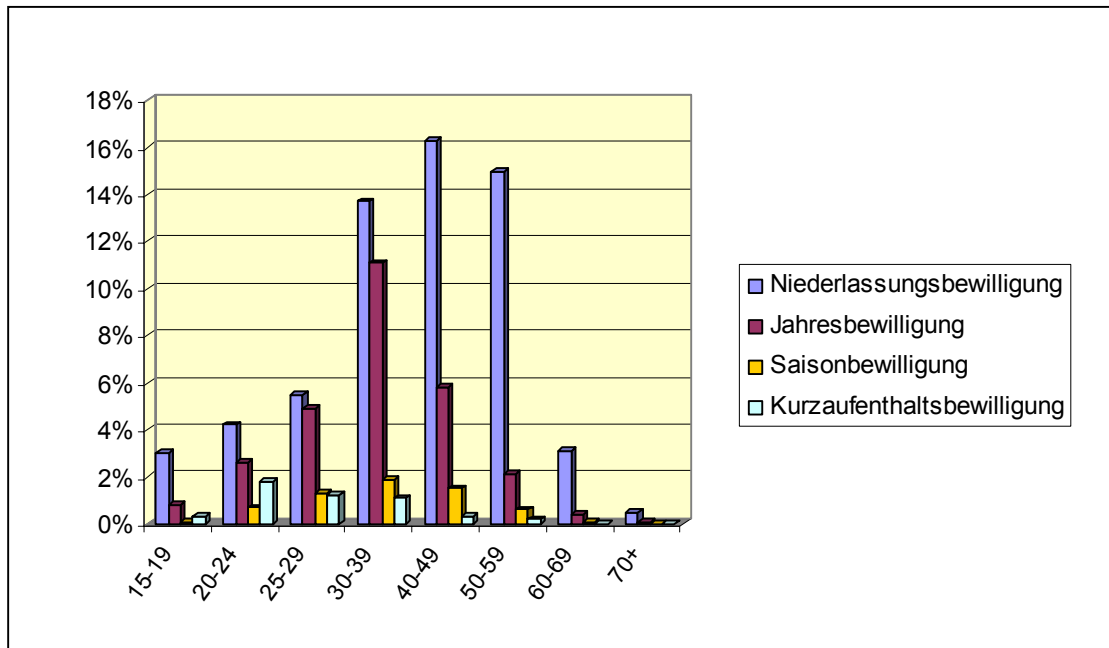

Erwähnenswert ist in diesem Zusammenhang, dass die meisten ausländischen Erwerbspersonen mit Aufenthaltsbewilligungen aus den EU-Ländern und den EFTA-Staaten kommen.

3.2.4 Beschäftigungsgrad

Die Vollzeitbeschäftigung hat bis 1970 den liechtensteinischen Arbeitsmarkt geprägt. Seit 1970 sind die Teilzeitarbeitenden und die Selbständigerwerbenden auf dem Vormarsch. Auffallend ist die Zunahme insbesondere bei der Teilzeitarbeit: 1970 arbeiteten lediglich 10.1% der Erwerbstätigen in Teilzeit gegenüber 21.1% im Jahr 2000.

Auch bei den Selbständigerwerbenden ist die Zunahme auffallend: Nach einem leichten Rückgang dieser Tätigkeitsform in den 1970er Jahren kam es ab 1980 zu einer Wende. Während des letzten Jahrzehnts steigerte sich dieser Anteil und macht im Jahr 2000 nun 11.9% der erwerbstätigen Bevölkerung aus.

Eine Einteilung der Erwerbstätigen nach der NOGA-Systematik der Wirtschaftszweige (Nomenclature Générale des Activités économiques) lässt Unterschiede zwischen Männern und Frauen erkennen. Die beschäftigungsmässig wichtigste Wirtschaftsbranche der männlichen Erwerbsbevölkerung ist die verarbeitende Industrie (26.2%), gefolgt vom Baugewerbe (14.1%) und dem Immobilienwesen, Vermietung, Informatik, etc. (12.4%). Bei den Frauen stehen die verarbeitende Industrie (17.0%), das Immobilienwesen, Vermietung, Informatik, etc. (13.1%) und das Gesundheits- und Sozialwesen (9.8%) an der Spitze.

Abbildung 10: Wohnbevölkerung ab 15 Jahren nach Zivilstand und Beschäftigungsgrad in Prozent

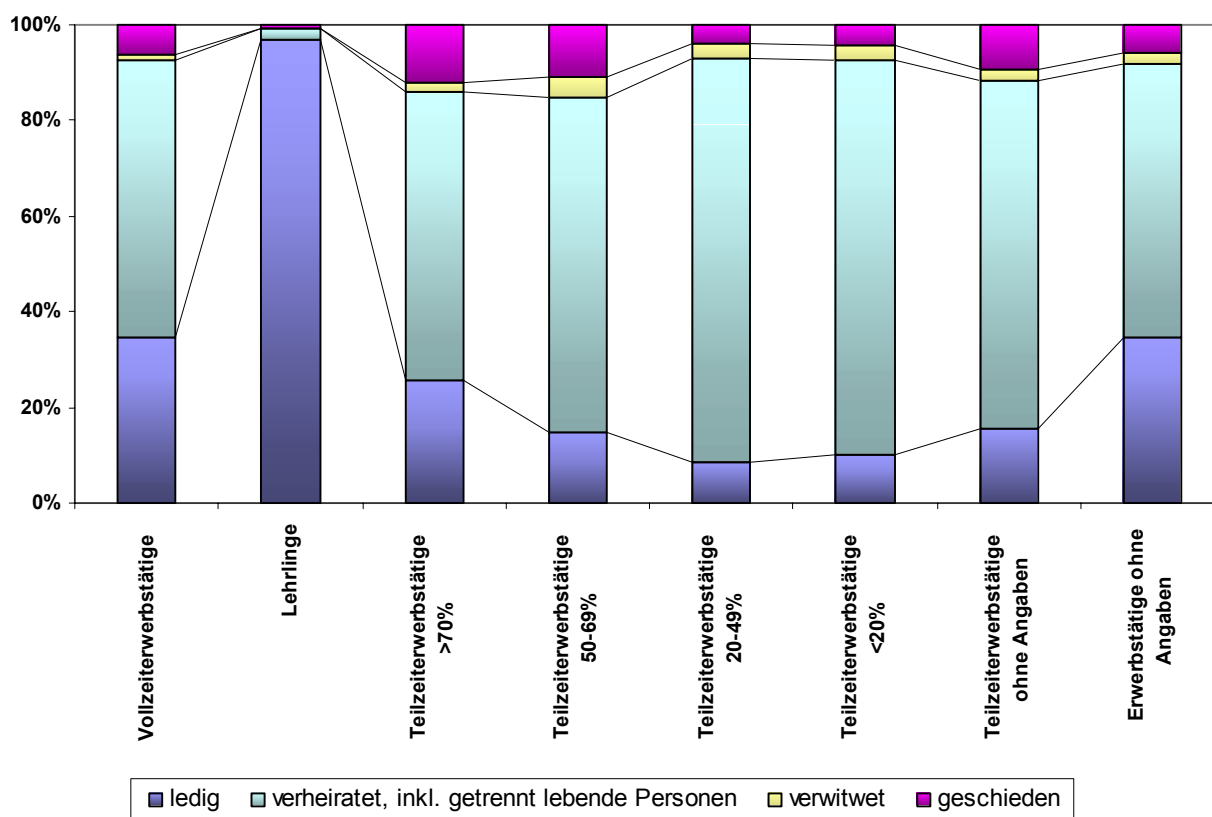

Insgesamt sind die verheirateten Personen (inkl. getrennt lebenden Personen) über sämtliche Kategorien, ausser bei den Lehrlingen, am häufigsten vertreten, gefolgt von den Ledigen und weiters von den Geschiedenen und Verwitweten.

Der Anteil der Ledigen ist beim Vollzeiterwerb am grössten, während der Anteil der Verheirateten mit abnehmendem Beschäftigungsgrad steigt und bei einer Anstellung von 20 bis 49 Prozent den höchsten Wert erreicht. Die Geschiedenen sind am stärksten vertreten in der Kategorie der Teilzeiterwerbenden von mehr als 70 Prozent und der Teilzeiterwerbenden von 50 bis 69 Prozent.

3.3 Ausbildung

Ein Vergleich der Wohnbevölkerung nach der höchsten abgeschlossenen Ausbildung zwischen Liechtensteinern und Ausländern ergibt, dass es in einigen Ausbildungskategorien signifikante Unterschiede gibt. Im Gegensatz zu den Ausländern haben Liechtensteiner öfters die Berufslehre bzw. die berufsvorbereitende Schule oder eine höhere Fach- und Berufsbildung abgeschlossen.

Die Ausländer dominieren bei den Universitätsabschlüssen, wogegen Ausländerinnen öfter die Matura besitzen.

Abbildung 11: Liechtensteiner und Ausländer nach der höchsten abgeschlossenen Ausbildung und nach Geschlecht in Prozent

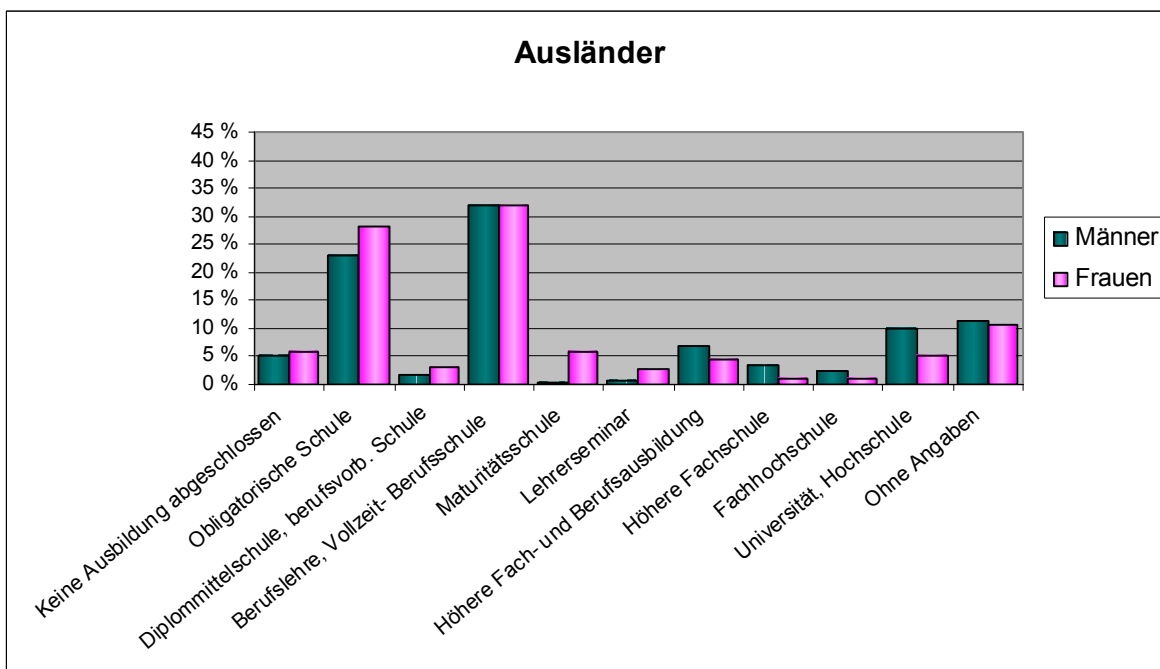
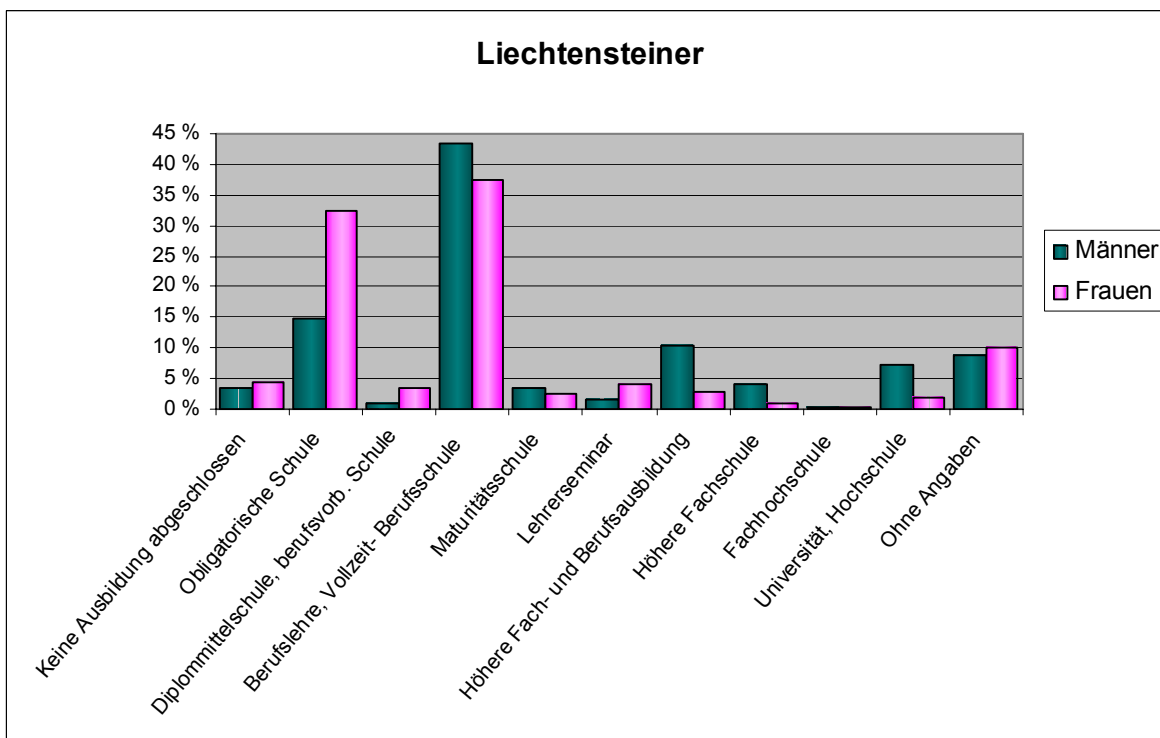

Eine Aufgliederung nach Altersgruppen zeigt, dass der Anteil der Personen mit tieferem Bildungsniveau in den höheren Altersgruppen zunimmt. Es zeigt sich, dass das Niveau der höchsten abgeschlossenen Ausbildung vom Alter abhängig ist. So werden heute eher höhere Ausbildungen abgeschlossen als früher.

Eine Analyse des Übergangs vom Bildungssystem in den Arbeitsmarkt zeigt, dass das Ausbildungsniveau einen grossen Einfluss auf den Erwerbsstatus hat. Die Wahrscheinlichkeit, eine Vollzeitbeschäftigung auszuführen, ist für Personen mit hohem Bildungsniveau am grössten. Demgegenüber sind Personen ohne Ausbildung oder mit abgeschlossener obligatorischer Schule bei der Gruppe von Personen, die entweder arbeitslos oder nicht erwerbstätig sind, überdurchschnittlich vertreten.

4. Tabellen - Erwerbsleben

Erwerbstätige am Wohnort nach Gemeinden und Wirtschaftssektoren sowie Geschlecht und Nationalität

5.002-00.01

	Erwerbstätige			Wirtschaftssektor 1			Wirtschaftssektor 2			Wirtschaftssektor 3			Ohne Angabe		
	Total	Männer	Frauen	Total	Männer	Frauen	Total	Männer	Frauen	Total	Männer	Frauen	Total	Männer	Frauen
Total	18'189	10'511	7'678	275	211	64	5'892	4'373	1'519	9'444	4'650	4'794	2'578	1'277	1'301
Vaduz	2'773	1'519	1'254	35	26	9	705	507	198	1'638	787	851	395	199	196
Triesen	2'450	1'396	1'054	23	17	6	729	540	189	1'347	661	686	351	178	173
Balzers	2'320	1'370	950	44	36	8	855	650	205	1'120	544	576	301	140	161
Triesenberg	1'437	872	565	33	25	8	446	344	102	742	384	358	216	119	97
Schaan	3'226	1'821	1'405	46	32	14	1'099	778	321	1'635	783	852	446	228	218
Planken	189	113	76	1	1	-	47	35	12	112	55	57	29	22	7
Eschen	1'941	1'149	792	23	20	3	666	495	171	987	511	476	265	123	142
Mauren	1'795	1'045	750	25	19	6	622	466	156	862	431	431	286	129	157
Gamprin	658	398	260	12	11	1	240	180	60	324	163	161	82	44	38
Ruggell	920	550	370	24	17	7	325	257	68	445	215	230	126	61	65
Schellenberg	480	278	202	9	7	2	158	121	37	232	116	116	81	34	47
Liechtensteiner	10'753	6'045	4'708	187	146	41	2'922	2'149	773	6'137	3'037	3'100	1'507	713	794
Vaduz	1'411	769	642	16	13	3	284	192	92	911	460	451	200	104	96
Triesen	1'378	747	631	14	11	3	348	255	93	808	384	424	208	97	111
Balzers	1'520	866	654	32	28	4	474	355	119	829	406	423	185	77	108
Triesenberg	1'030	618	412	25	18	7	313	229	84	549	289	260	143	82	61
Schaan	1'704	922	782	36	25	11	414	302	112	1'005	481	524	249	114	135
Planken	144	84	60	1	1	-	36	27	9	88	42	46	19	14	5
Eschen	1'144	672	472	18	15	3	307	227	80	668	362	306	151	68	83
Mauren	1'010	558	452	13	10	3	308	226	82	536	258	278	153	64	89
Gamprin	428	245	183	7	6	1	129	96	33	242	118	124	50	25	25
Ruggell	640	369	271	19	15	4	206	161	45	324	149	175	91	44	47
Schellenberg	344	195	149	6	4	2	103	79	24	177	88	89	58	24	34
Ausländer	7'436	4'466	2'970	88	65	23	2'970	2'224	746	3'307	1'613	1'694	1'071	564	507
Vaduz	1'362	750	612	19	13	6	421	315	106	727	327	400	195	95	100
Triesen	1'072	649	423	9	6	3	381	285	96	539	277	262	143	81	62
Balzers	800	504	296	12	8	4	381	295	86	291	138	153	116	63	53
Triesenberg	407	254	153	8	7	1	133	115	18	193	95	98	73	37	36
Schaan	1'522	899	623	10	7	3	685	476	209	630	302	328	197	114	83
Planken	45	29	16	-	-	-	11	8	3	24	13	11	10	8	2
Eschen	797	477	320	5	5	-	359	268	91	319	149	170	114	55	59
Mauren	785	487	298	12	9	3	314	240	74	326	173	153	133	65	68
Gamprin	230	153	77	5	5	-	111	84	27	82	45	37	32	19	13
Ruggell	280	181	99	5	2	3	119	96	23	121	66	55	35	17	18
Schellenberg	136	83	53	3	3	-	55	42	13	55	28	27	23	10	13

Erwerbspersonen nach Nationalität, Geschlecht und Gemeinden sowie Wirtschaftszweige der NOGA

5.003-00.01

A LAND- UND FORSTWIRTSCHAFT, JAGD	H GASTGEWERBE	M UNTERRICHTSWESEN
C BERGBAU UND GEWINNUNG VON STEINEN UND ERDEN	I VERKEHR UND NACHRICHTENÜBERMITTLUNG	N GESUNDHEITS- UND SOZIALWESEN
D VERARBEITENDES GEWERBE; INDUSTRIE	J KREDIT- UND VERSICHERUNGSGEWERBE	O ERBRINGUNG VON SONSTIGEN ÖFFENTLICHEN UND PERSÖNLICHEN DIENSTLEISTUNGEN
E ENERGIE- UND WASSERVERSORGUNG	K IMMOBILIENWESEN; VERMIETUNG; INFORMATIK;	P PRIVATE HAUSHALTE
F BAUGEWERBE	L FORSCHUNG UND ENTWICKLUNG; ERBRINGUNG VON DIENSTLEISTUNGEN FÜR UNTERNEHMEN	Q EXTERRITORIALE ORGANISATIONEN UND KÖRPERSCHAFTEN
G HANDEL; REPARATUR VON AUTOMOBILEN UND GEBRAUCHSGÜTERN	L ÖFFENTLICHE VERWALTUNG; LANDESVERTEIDIGUNG; SOZIALVERSICHERUNG	

	Erwerbspersonen																			Erwerbslose
	Total	Erwerbstätige																	Ohne Angabe	
		Total	Wirtschaftssektor 1					Wirtschaftssektor 2					Wirtschaftssektor 3							
	A	C	D	E	F	G	H	I	J	K	L	M	N	O	P	Q				
Total	18'746	18'189	275	38	4'062	131	1'661	1'614	580	546	1'243	2'307	873	690	942	510	109	30	2'578	557
Vaduz	2'871	2'773	35	6	472	11	216	263	161	71	211	465	116	109	125	97	20	-	395	98
Triesen	2'526	2'450	23	7	521	15	186	219	93	81	196	374	92	75	140	68	8	1	351	76
Balzers	2'396	2'320	44	3	539	13	300	181	45	54	152	278	136	70	129	64	11	-	301	76
Triesenberg	1'464	1'437	33	6	252	11	177	100	71	59	114	170	80	53	51	34	10	-	216	27
Schaan	3'334	3'226	46	3	786	24	286	311	84	80	190	408	133	123	188	87	31	-	446	108
Planken	194	189	1	-	34	-	13	15	6	9	13	29	10	11	13	3	3	-	29	5
Eschen	2'003	1'941	23	2	502	16	146	177	47	56	104	210	120	82	112	65	8	6	265	62
Mauren	1'837	1'795	25	2	464	15	141	175	36	66	102	187	59	78	96	40	5	18	286	42
Gamprin	680	658	12	2	153	5	80	51	10	21	55	51	49	31	30	19	7	-	82	22
Ruggell	947	920	24	3	238	18	66	93	12	31	77	103	40	28	34	19	3	5	126	27
Schellenberg	494	480	9	4	101	3	50	29	15	18	29	32	38	30	24	14	3	-	81	14
Männer	10'731	10'511	211	32	2'757	107	1'477	866	227	328	680	1'299	513	290	188	199	34	26	1'277	220
Vaduz	1'554	1'519	26	6	299	9	193	129	68	43	120	251	59	47	26	39	5	-	199	35
Triesen	1'429	1'396	17	5	348	14	173	118	43	52	91	205	54	30	33	31	3	1	178	33
Balzers	1'398	1'370	36	2	369	8	271	100	17	26	87	171	75	32	19	16	1	-	140	28
Triesenberg	881	872	25	5	173	9	157	52	28	43	63	100	54	18	10	10	6	-	119	9
Schaan	1'868	1'821	32	3	506	17	252	175	34	43	108	224	69	51	43	28	8	-	228	47
Planken	116	113	1	-	27	-	8	8	3	4	8	14	7	5	3	1	2	-	22	3
Eschen	1'171	1'149	20	1	356	14	124	103	12	35	57	135	76	39	18	27	4	5	123	22
Mauren	1'060	1'045	19	2	325	14	125	94	12	40	55	103	36	33	19	21	2	16	129	15
Gamprin	408	398	11	2	102	3	73	33	3	12	28	27	29	12	8	8	3	-	44	10
Ruggell	561	550	17	2	178	17	60	42	4	19	40	53	27	10	5	11	-	4	61	11
Schellenberg	285	278	7	4	74	2	41	12	3	11	23	16	27	13	4	7	-	-	34	7
Frauen	8'015	7'678	64	6	1'305	24	184	748	353	218	563	1'008	360	400	754	311	75	4	1'301	337
Vaduz	1'317	1'254	9	-	173	2	23	134	93	28	91	214	57	62	99	58	15	-	196	63
Triesen	1'097	1'054	6	2	173	1	13	101	50	29	105	169	38	45	107	37	5	-	173	43
Balzers	998	950	8	1	170	5	29	81	28	28	65	107	61	38	110	48	10	-	161	48
Triesenberg	583	565	8	1	79	2	20	48	43	16	51	70	26	35	41	24	4	-	97	18
Schaan	1'466	1'405	14	-	280	7	34	136	50	37	82	184	64	72	145	59	23	-	218	61
Planken	78	76	-	-	7	-	5	7	3	5	5	15	3	6	10	2	1	-	7	2
Eschen	832	792	3	1	146	2	22	74	35	21	47	75	44	43	94	38	4	1	142	40
Mauren	777	750	6	-	139	1	16	81	24	26	47	84	23	45	77	19	3	2	157	27
Gamprin	272	260	1	-	51	2	7	18	7	9	27	24	20	19	22	11	4	-	38	12
Ruggell	386	370	7	1	60	1	6	51	8	12	37	50	13	18	29	8	3	1	65	16
Schellenberg	209	202	2	-	27	1	9	17	12	7	6	16	11	17	20	7	3	-	47	7

Erwerbspersonen nach Nationalität, Geschlecht und Gemeinden sowie Wirtschaftszweige der NOGA

5.003-00.01

A LAND- UND FORSTWIRTSCHAFT, JAGD	H GASTGEWERBE	M UNTERRICHTSWESEN
C BERGBAU UND GEWINNUNG VON STEINEN UND ERDEN	I VERKEHR UND NACHRICHTENÜBERMITTLUNG	N GESUNDHEITS- UND SOZIALWESEN
D VERARBEITENDES GEWERBE; INDUSTRIE	J KREDIT- UND VERSICHERUNGSGEWERBE	O ERBRINGUNG VON SONSTIGEN ÖFFENTLICHEN UND PERSÖNLICHEN DIENSTLEISTUNGEN
E ENERGIE- UND WASSERVERSORGUNG	K IMMOBILIENWESEN; VERMIETUNG; INFORMATIK;	P PRIVATE HAUSHALTE
F BAUGEWERBE	L FORSCHUNG UND ENTWICKLUNG; ERBRINGUNG VON DIENSTLEISTUNGEN FÜR UNTERNEHMEN	Q EXTERRITORIALE ORGANISATIONEN UND KÖRPERSCHAFTEN
G HANDEL; REPARATUR VON AUTOMOBILEN UND GEBRAUCHSGÜTERN	L ÖFFENTLICHE VERWALTUNG; LANDESVERTEIDIGUNG; SOZIALVERSICHERUNG	

	Erwerbspersonen																				
	Total	Total	Erwerbstätige																	Ohne Angabe	Erwerbslose
			Wirtschaftssektor 1		Wirtschaftssektor 2					Wirtschaftssektor 3											
		A	C	D	E	F	G	H	I	J	K	L	M	N	O	P	Q				
Liechtensteiner	10'964	10'753	187	23	2'018	107	774	923	162	387	952	1'502	748	486	623	303	46	5	1'507	211	
Vaduz	1'446	1'411	16	4	193	10	77	137	23	49	147	264	90	70	73	52	6	-	200	35	
Triesen	1'414	1'378	14	4	246	12	86	122	19	51	140	227	82	46	83	33	4	1	208	36	
Balzers	1'556	1'520	32	2	320	11	141	122	18	35	130	207	122	59	95	36	5	-	185	36	
Triesenberg	1'046	1'030	25	5	179	10	119	61	31	49	105	131	68	30	38	28	8	-	143	16	
Schaan	1'741	1'704	36	1	314	16	83	167	24	55	131	253	104	80	126	55	10	-	249	37	
Planken	146	144	1	-	25	-	11	12	3	7	13	23	9	7	10	2	2	-	19	2	
Eschen	1'160	1'144	18	2	218	15	72	97	16	38	80	144	107	65	79	38	3	1	151	16	
Mauren	1'019	1'010	13	-	224	13	71	102	9	45	74	120	51	56	52	25	1	1	153	9	
Gamprin	435	428	7	2	82	4	41	37	4	16	44	35	43	26	22	11	4	-	50	7	
Ruggell	650	640	19	2	154	15	35	48	6	28	62	75	37	23	29	14	-	2	91	10	
Schellenberg	351	344	6	1	63	1	38	18	9	14	26	23	35	24	16	9	3	-	58	7	
Männer	6'142	6'045	146	17	1'393	88	651	477	63	224	518	838	462	194	120	118	19	4	713	97	
Vaduz	781	769	13	4	118	8	62	65	6	28	89	147	53	30	14	26	2	-	104	12	
Triesen	766	747	11	2	167	11	75	64	8	32	60	118	50	16	17	15	3	1	97	19	
Balzers	883	866	28	1	223	7	124	66	8	15	75	126	68	25	16	6	1	-	77	17	
Triesenberg	622	618	18	4	115	8	102	31	13	36	56	78	47	10	5	7	6	-	82	4	
Schaan	942	922	25	1	220	12	69	91	11	26	75	137	59	31	32	17	2	-	114	20	
Planken	85	84	1	-	20	-	7	7	1	3	8	9	6	3	2	1	2	-	14	1	
Eschen	680	672	15	1	155	13	58	57	6	25	43	94	69	31	16	20	-	1	68	8	
Mauren	563	558	10	-	156	13	57	50	3	28	39	65	31	20	8	13	-	1	64	5	
Gamprin	248	245	6	2	56	2	36	23	2	7	23	17	27	9	5	2	3	-	25	3	
Ruggell	372	369	15	1	116	14	30	17	4	17	29	37	26	8	3	7	-	1	44	3	
Schellenberg	200	195	4	1	47	-	31	6	1	7	21	10	26	11	2	4	-	-	24	5	
Frauen	4'822	4'708	41	6	625	19	123	446	99	163	434	664	286	292	503	185	27	1	794	114	
Vaduz	665	642	3	-	75	2	15	72	17	21	58	117	37	40	59	26	4	-	96	23	
Triesen	648	631	3	2	79	1	11	58	11	19	80	109	32	30	66	18	1	-	111	17	
Balzers	673	654	4	1	97	4	17	56	10	20	55	81	54	34	79	30	4	-	108	19	
Triesenberg	424	412	7	1	64	2	17	30	18	13	49	53	21	20	33	21	2	-	61	12	
Schaan	799	782	11	-	94	4	14	76	13	29	56	116	45	49	94	38	8	-	135	17	
Planken	61	60	-	-	5	-	4	5	2	4	5	14	3	4	8	1	-	-	5	1	
Eschen	480	472	3	1	63	2	14	40	10	13	37	50	38	34	63	18	3	-	83	8	
Mauren	456	452	3	-	68	-	14	52	6	17	35	55	20	36	44	12	1	-	89	4	
Gamprin	187	183	1	-	26	2	5	14	2	9	21	18	16	17	17	9	1	-	25	4	
Ruggell	278	271	4	1	38	1	5	31	2	11	33	38	11	15	26	7	-	1	47	7	
Schellenberg	151	149	2	-	16	1	7	12	8	7	5	13	9	13	14	5	3	-	34	2	

Erwerbspersonen nach Nationalität, Geschlecht und Gemeinden sowie Wirtschaftszweige der NOGA

5.003-00.01

A LAND- UND FORSTWIRTSCHAFT, JAGD	H GASTGEWERBE	M UNTERRICHTSWESEN
C BERGBAU UND GEWINNUNG VON STEINEN UND ERDEN	I VERKEHR UND NACHRICHTENÜBERMITTLUNG	N GESUNDHEITS- UND SOZIALWESEN
D VERARBEITENDES GEWERBE; INDUSTRIE	J KREDIT- UND VERSICHERUNGSGEWERBE	O ERBRINGUNG VON SONSTIGEN ÖFFENTLICHEN UND PERSÖNLICHEN DIENSTLEISTUNGEN
E ENERGIE- UND WASSERVERSORGUNG	K IMMOBILIENWESEN; VERMIETUNG; INFORMATIK; FORSCHUNG UND ENTWICKLUNG; ERBRINGUNG VON DIENSTLEISTUNGEN FÜR UNTERNEHMEN	P PRIVATE HAUSHALTE
F BAUGEWERBE	L ÖFFENTLICHE VERWALTUNG; LANDESVERTEIDIGUNG; SOZIALVERSICHERUNG	Q EXTERRITORIALE ORGANISATIONEN UND KÖRPERSCHAFTEN
G HANDEL; REPARATUR VON AUTOMOBILEN UND GEBRAUCHSGÜTERN		

	Erwerbspersonen																			Erwerbslose
	Total	Erwerbstätige																	Ohne Angabe	
		Total	Wirtschaftssektor 1				Wirtschaftssektor 2				Wirtschaftssektor 3									
		A	C	D	E	F	G	H	I	J	K	L	M	N	O	P	Q			
Ausländer	7'782	7'436	88	15	2'044	24	887	691	418	159	291	805	125	204	319	207	63	25	1'071	346
Vaduz	1'425	1'362	19	2	279	1	139	126	138	22	64	201	26	39	52	45	14	-	195	63
Triesen	1'112	1'072	9	3	275	3	100	97	74	30	56	147	10	29	57	35	4	-	143	40
Balzers	840	800	12	1	219	2	159	59	27	19	22	71	14	11	34	28	6	-	116	40
Triesenberg	418	407	8	1	73	1	58	39	40	10	9	39	12	23	13	6	2	-	73	11
Schaan	1'593	1'522	10	2	472	8	203	144	60	25	59	155	29	43	62	32	21	-	197	71
Planken	48	45	-	-	9	-	2	3	3	2	-	6	1	4	3	1	1	-	10	3
Eschen	843	797	5	-	284	1	74	80	31	18	24	66	13	17	33	27	5	5	114	46
Mauren	818	785	12	2	240	2	70	73	27	21	28	67	8	22	44	15	4	17	133	33
Gamprin	245	230	5	-	71	1	39	14	6	5	11	16	6	5	8	8	3	-	32	15
Ruggell	297	280	5	1	84	3	31	45	6	3	15	28	3	5	5	5	3	3	35	17
Schellenberg	143	136	3	3	38	2	12	11	6	4	3	9	3	6	8	5	-	-	23	7
Männer	4'589	4'466	65	15	1'364	19	826	389	164	104	162	461	51	96	68	81	15	22	564	123
Vaduz	773	750	13	2	181	1	131	64	62	15	31	104	6	17	12	13	3	-	95	23
Triesen	663	649	6	3	181	3	98	54	35	20	31	87	4	14	16	16	-	-	81	14
Balzers	515	504	8	1	146	1	147	34	9	11	12	45	7	7	3	10	-	-	63	11
Triesenberg	259	254	7	1	58	1	55	21	15	7	7	22	7	8	5	3	-	-	37	5
Schaan	926	899	7	2	286	5	183	84	23	17	33	87	10	20	11	11	6	-	114	27
Planken	31	29	-	-	7	-	1	1	2	1	-	5	1	2	1	-	-	-	8	2
Eschen	491	477	5	-	201	1	66	46	6	10	14	41	7	8	2	7	4	4	55	14
Mauren	497	487	9	2	169	1	68	44	9	12	16	38	5	13	11	8	2	15	65	10
Gamprin	160	153	5	-	46	1	37	10	1	5	5	10	2	3	3	6	-	-	19	7
Ruggell	189	181	2	1	62	3	30	25	-	2	11	16	1	2	2	4	-	3	17	8
Schellenberg	85	83	3	3	27	2	10	6	2	4	2	6	1	2	2	3	-	-	10	2
Frauen	3'193	2'970	23	-	680	5	61	302	254	55	129	344	74	108	251	126	48	3	507	223
Vaduz	652	612	6	-	98	-	8	62	76	7	33	97	20	22	40	32	11	-	100	40
Triesen	449	423	3	-	94	-	2	43	39	10	25	60	6	15	41	19	4	-	62	26
Balzers	325	296	4	-	73	1	12	25	18	8	10	26	7	4	31	18	6	-	53	29
Triesenberg	159	153	1	-	15	-	3	18	25	3	2	17	5	15	8	3	2	-	36	6
Schaan	667	623	3	-	186	3	20	60	37	8	26	68	19	23	51	21	15	-	83	44
Planken	17	16	-	-	2	-	1	2	1	1	-	1	-	2	2	1	1	-	2	1
Eschen	352	320	-	-	83	-	8	34	25	8	10	25	6	9	31	20	1	1	59	32
Mauren	321	298	3	-	71	1	2	29	18	9	12	29	3	9	33	7	2	2	68	23
Gamprin	85	77	-	-	25	-	2	4	5	-	6	6	4	2	5	2	3	-	13	8
Ruggell	108	99	3	-	22	-	1	20	6	1	4	12	2	3	3	1	3	-	18	9
Schellenberg	58	53	-	-	11	-	2	5	4	-	1	3	2	4	6	2	-	-	13	5

Erwerbspersonen nach Nationalität, Geschlecht und Gemeinden sowie Altersklassen

5.004-01.01

	Wohnbevölkerung Total	Erwerbspersonen in absoluten Zahlen															
		Total	Altersklassen														
			15-64	15-19	20-24	25-29	30-34	35-39	40-44	45-49	50-54	55-59	60-64	65-69	70-74	75-79	80+
Total	33'307	18'746	18'504	1'016	1'684	2'142	2'556	2'490	2'408	2'141	1'937	1'449	681	131	66	32	13
Vaduz	5'045	2'871	2'799	120	252	329	368	338	347	333	336	239	137	31	24	11	6
Triesen	4'424	2'526	2'492	131	178	271	393	374	354	268	215	199	109	17	8	7	2
Balzers	4'247	2'396	2'377	156	240	285	334	295	322	245	246	163	91	9	8	1	1
Triesenberg	2'636	1'464	1'447	94	159	155	189	201	218	169	135	92	35	14	2	1	-
Schaan	5'574	3'334	3'285	153	300	377	438	392	387	417	390	308	123	34	8	6	1
Planken	352	194	193	11	11	14	27	29	31	25	16	24	5	1	-	-	-
Eschen	3'772	2'003	1'990	99	166	251	267	294	252	234	225	131	71	9	4	-	-
Mauren	3'335	1'837	1'824	102	185	226	251	272	224	215	160	135	54	5	6	1	1
Gamprin	1'210	680	674	43	65	82	106	105	87	68	52	47	19	3	2	1	-
Ruggell	1'721	947	938	74	82	95	117	122	118	115	117	74	24	4	1	2	2
Schellenberg	991	494	485	33	46	57	66	68	68	52	45	37	13	4	3	2	-
Männer	16'420	10'731	10'589	542	881	1'110	1'460	1'439	1'347	1'236	1'182	904	488	75	42	19	6
Vaduz	2'383	1'554	1'511	64	125	157	205	190	170	172	204	134	90	16	14	10	3
Triesen	2'150	1'429	1'409	65	94	130	217	212	202	160	127	121	81	11	6	2	1
Balzers	2'123	1'398	1'386	80	129	149	189	173	185	145	161	106	69	4	7	1	-
Triesenberg	1'356	881	874	51	93	81	109	137	129	106	83	63	22	7	-	-	-
Schaan	2'769	1'868	1'841	93	154	199	251	214	205	230	215	193	87	20	4	3	-
Planken	187	116	115	7	8	8	16	14	15	18	9	16	4	1	-	-	-
Eschen	1'864	1'171	1'163	48	86	140	142	173	149	143	151	83	48	5	3	-	-
Mauren	1'632	1'060	1'053	49	86	122	165	154	131	119	97	87	43	3	4	-	-
Gamprin	629	408	403	31	37	46	56	69	46	41	31	31	15	3	1	1	-
Ruggell	856	561	554	40	41	49	72	65	72	72	76	48	19	2	1	2	2
Schellenberg	471	285	280	14	28	29	38	38	43	30	28	22	10	3	2	-	-
Frauen	16'887	8'015	7'915	474	803	1'032	1'096	1'051	1'061	905	755	545	193	56	24	13	7
Vaduz	2'662	1'317	1'288	56	127	172	163	148	177	161	132	105	47	15	10	1	3
Triesen	2'274	1'097	1'083	66	84	141	176	162	152	108	88	78	28	6	2	5	1
Balzers	2'124	998	991	76	111	136	145	122	137	100	85	57	22	5	1	-	1
Triesenberg	1'280	583	573	43	66	74	80	64	89	63	52	29	13	7	2	1	-
Schaan	2'805	1'466	1'444	60	146	178	187	178	182	187	175	115	36	14	4	3	1
Planken	165	78	78	4	3	6	11	15	16	7	7	8	1	-	-	-	-
Eschen	1'908	832	827	51	80	111	125	121	103	91	74	48	23	4	1	-	-
Mauren	1'703	777	771	53	99	104	86	118	93	96	63	48	11	2	2	1	1
Gamprin	581	272	271	12	28	36	50	36	41	27	21	16	4	-	1	-	-
Ruggell	865	386	384	34	41	46	45	57	46	43	41	26	5	2	-	-	-
Schellenberg	520	209	205	19	18	28	28	30	25	22	17	15	3	1	1	2	-
Liechtensteiner	21'115	10'964	10'805	690	964	1'143	1'452	1'406	1'452	1'244	1'118	894	442	90	43	19	7
Vaduz	2'755	1'446	1'404	64	108	144	179	171	192	173	161	129	83	19	15	6	2
Triesen	2'710	1'414	1'394	83	80	146	227	218	216	125	120	115	64	11	4	4	1
Balzers	2'946	1'556	1'540	116	177	156	210	165	201	162	165	122	66	9	6	-	1
Triesenberg	2'009	1'046	1'031	81	106	113	124	139	152	128	91	68	29	12	2	1	-
Schaan	3'230	1'741	1'708	90	149	174	236	211	194	218	205	160	71	22	5	5	1
Planken	275	146	146	11	10	13	19	19	22	16	11	22	3	-	-	-	-
Eschen	2'392	1'160	1'151	57	106	128	137	166	153	140	129	81	54	6	3	-	-
Mauren	2'035	1'019	1'009	63	105	118	127	138	125	118	96	86	33	4	5	1	-
Gamprin	822	435	433	35	40	48	66	59	61	42	33	38	11	2	-	-	-
Ruggell	1'241	650	644	60	56	67	84	75	83	84	76	42	17	2	1	1	2
Schellenberg	700	351	345	30	27	36	43	45	53	38	31	31	11	3	2	1	-
Männer	10'050	6'142	6'054	367	504	574	835	839	814	670	636	515	300	49	25	10	4
Vaduz	1'269	781	752	37	50	64	96	100	100	92	95	68	50	12	9	6	2
Triesen	1'252	766	758	37	40	68	119	126	129	68	62	64	45	5	2	1	-
Balzers	1'411	883	874	62	90	81	123	98	110	89	97	75	49	4	5	-	-
Triesenberg	995	622	617	44	65	55	75	104	81	77	56	42	18	5	-	-	-
Schaan	1'534	942	926	54	73	89	144	117	101	107	110	84	47	12	2	2	-
Planken	147	85	85	7	8	8	13	9	9	10	5	14	2	-	-	-	-
Eschen	1'147	680	674	26	62	73	74	103	89	86	77	51	33	4	2	-	-
Mauren	951	563	558	31	52	57	83	82	76	54	47	51	25	2	3	-	-
Gamprin	399	248	246	24	23	23	35	37	30	21	20	24	9	2	-	-	-
Ruggell	595	372	367	31	26	37	49	37	55	47	47	24	14	1	1	1	2
Schellenberg	350	200	197	14	15	19	24	26	34	19	20	18	8	2	1	-	-
Frauen	11'065	4'822	4'751	323	460	569	617	567	638	574	482	379	142	41	18	9	3
Vaduz	1'486	665	652	27	58	80	83	71	92	81	66	61	33	7	6	-	-
Triesen	1'458	648	636	46	40	78	108	92	87	57	58	51	19	6	2	3	1
Balzers	1'535	673	666	54	87	75	87	67	91	73	68	47	17	5	1	-	1
Triesenberg	1'014	424	414	37	41	58	49	35	71	51	35	26	11	7	2	1	-
Schaan	1'696	799	782	36	76	85	92	94	93	111	95	76	24	10	3	3	1
Planken	128	61	61	4	2	5	6	10	13	6	6	8	1	-	-	-	-
Eschen	1'245	480	477	31	44	55	63	63	64	54	52	30	21	2	1	-	-
Mauren	1'084	456	451	32	53	61	44	56	49	64	49	35	8	2	2	1	-
Gamprin	423	187	187	11	17	25	31	22	31	21	13	14	2	-	-	-	-
Ruggell	646	278	277	29	30	30	35	38	28	37	29	18	3	1	-	-	-
Schellenberg	350	151	148	16	12	17	19	19	19	19	11	13	3	1	1	1	-

Erwerbspersonen nach Nationalität, Geschlecht und Gemeinden sowie Altersklassen

5.004-01.01

	Wohnbevölkerung Total	Erwerbspersonen in absoluten Zahlen															
		Total	Altersklassen														
			15-64	15-19	20-24	25-29	30-34	35-39	40-44	45-49	50-54	55-59	60-64	65-69	70-74	75-79	80+
Ausländer	12'192	7'782	7'699	326	720	999	1'104	1'084	956	897	819	555	239	41	23	13	6
Vaduz	2'290	1'425	1'395	56	144	185	189	167	155	160	175	110	54	12	9	5	4
Triesen	1'714	1'112	1'098	48	98	125	166	156	138	143	95	84	45	6	4	3	1
Balzers	1'301	840	837	40	63	129	124	130	121	83	81	41	25	-	2	1	-
Triesenberg	627	418	416	13	53	42	65	62	66	41	44	24	6	2	-	-	-
Schaan	2'344	1'593	1'577	63	151	203	202	181	193	199	185	148	52	12	3	1	-
Planken	77	48	47	-	1	1	8	10	9	9	5	2	2	1	-	-	-
Eschen	1'380	843	839	42	60	123	130	128	99	94	96	50	17	3	1	-	-
Mauren	1'300	818	815	39	80	108	124	134	99	97	64	49	21	1	1	-	1
Gamprin	388	245	241	8	25	34	40	46	26	26	19	9	8	1	2	1	-
Ruggell	480	297	294	14	26	28	33	47	35	31	41	32	7	2	-	1	-
Schellenberg	291	143	140	3	19	21	23	23	15	14	14	6	2	1	1	1	-
Männer	6'370	4'589	4'535	175	377	536	625	600	533	566	546	389	188	26	17	9	2
Vaduz	1'114	773	759	27	75	93	109	90	70	80	109	66	40	4	5	4	1
Triesen	898	663	651	28	54	62	98	86	73	92	65	57	36	6	4	1	1
Balzers	712	515	512	18	39	68	66	75	75	56	64	31	20	-	2	1	-
Triesenberg	361	259	257	7	28	26	34	33	48	29	27	21	4	2	-	-	-
Schaan	1'235	926	915	39	81	110	107	97	104	123	105	109	40	8	2	1	-
Planken	40	31	30	-	-	-	3	5	6	8	4	2	2	1	-	-	-
Eschen	717	491	489	22	24	67	68	70	60	57	74	32	15	1	1	-	-
Mauren	681	497	495	18	34	65	82	72	55	65	50	36	18	1	1	-	-
Gamprin	230	160	157	7	14	23	21	32	16	20	11	7	6	1	1	1	-
Ruggell	261	189	187	9	15	12	23	28	17	25	29	24	5	1	-	1	-
Schellenberg	121	85	83	-	13	10	14	12	9	11	8	4	2	1	1	-	-
Frauen	5'822	3'193	3'164	151	343	463	479	484	423	331	273	166	51	15	6	4	4
Vaduz	1'176	652	636	29	69	92	80	77	85	80	66	44	14	8	4	1	3
Triesen	816	449	447	20	44	63	68	70	65	51	30	27	9	-	-	2	-
Balzers	589	325	325	22	24	61	58	55	46	27	17	10	5	-	-	-	-
Triesenberg	266	159	159	6	25	16	31	29	18	12	17	3	2	-	-	-	-
Schaan	1'109	667	662	24	70	93	95	84	89	76	80	39	12	4	1	-	-
Planken	37	17	17	-	1	1	5	5	3	1	1	-	-	-	-	-	-
Eschen	663	352	350	20	36	56	62	58	39	37	22	18	2	2	-	-	-
Mauren	619	321	320	21	46	43	42	62	44	32	14	13	3	-	-	-	1
Gamprin	158	85	84	1	11	11	19	14	10	6	8	2	2	-	1	-	-
Ruggell	219	108	107	5	11	16	10	19	18	6	12	8	2	1	-	-	-
Schellenberg	170	58	57	3	6	11	9	11	6	3	6	2	-	-	-	1	-

Erwerbspersonen nach Nationalität, Geschlecht und Gemeinden sowie Altersklassen

5.004-01.01

	Erwerbsquote															
	Total	Altersklassen														
		15-64	15-19	20-24	25-29	30-34	35-39	40-44	45-49	50-54	55-59	60-64	65-69	70-74	75-79	80+
Ausländer	63.8	80.8	51.3	82.2	85.1	84.4	84.5	85.2	86.2	85.6	78.1	56.4	16.7	10.3	7.0	3.3
Vaduz	62.2	80.9	49.1	79.6	88.5	86.3	84.3	82.0	86.0	88.4	78.6	59.3	18.2	14.3	8.9	6.0
Triesen	64.9	81.2	59.3	87.5	85.6	83.0	83.4	85.2	87.7	85.6	75.0	57.0	16.2	11.8	11.1	5.9
Balzers	64.6	82.7	54.8	81.8	86.6	81.6	88.4	91.0	85.6	90.0	80.4	58.1	-	8.0	5.9	-
Triesenberg	66.7	79.5	52.0	76.8	71.2	83.3	84.9	84.6	87.2	86.3	80.0	46.2	28.6	-	-	-
Schaan	68.0	83.8	53.8	89.9	86.8	89.4	84.6	89.8	87.3	84.5	82.7	63.4	25.0	6.5	3.1	-
Planken	62.3	78.3	-	100.0	25.0	80.0	83.3	100.0	100.0	83.3	100.0	50.0	20.0	-	-	-
Eschen	61.1	79.4	55.3	74.1	86.0	83.3	80.0	85.3	82.5	86.5	74.6	51.5	12.5	4.8	-	-
Mauren	62.9	80.1	52.0	80.0	83.1	86.7	89.3	83.9	89.8	81.0	72.1	44.7	4.5	6.7	-	33.3
Gamprin	63.1	81.4	33.3	80.6	94.4	80.0	92.0	83.9	92.9	82.6	81.8	66.7	25.0	20.0	50.0	-
Ruggell	61.9	75.2	40.0	81.3	87.5	78.6	74.6	76.1	79.5	80.4	80.0	63.6	33.3	-	20.0	-
Schellenberg	49.1	65.1	23.1	79.2	65.6	71.9	79.3	60.0	63.6	77.8	54.5	22.2	11.1	20.0	11.1	-
Männer	72.0	89.9	55.0	86.5	93.1	94.6	96.8	94.7	95.4	93.7	89.4	73.2	18.3	15.3	10.8	2.6
Vaduz	69.4	89.7	52.9	83.3	90.3	93.2	98.9	90.9	98.8	95.6	88.0	85.1	13.8	18.5	17.4	3.6
Triesen	73.8	90.9	66.7	91.5	95.4	93.3	94.5	96.1	92.0	97.0	89.1	76.6	25.0	18.2	7.1	12.5
Balzers	72.3	90.5	45.0	88.6	95.8	94.3	100.0	97.4	91.8	97.0	86.1	76.9	-	13.3	11.1	-
Triesenberg	71.7	85.4	63.6	75.7	70.3	91.9	94.3	92.3	93.5	93.1	87.5	50.0	33.3	-	-	-
Schaan	75.0	91.3	62.9	88.0	95.7	95.5	96.0	96.3	96.9	91.3	93.2	75.5	30.8	11.8	6.3	-
Planken	77.5	88.2	-	-	-	100.0	100.0	100.0	100.0	100.0	100.0	66.7	25.0	-	-	-
Eschen	68.5	90.1	68.8	77.4	95.7	91.9	94.6	95.2	91.9	94.9	91.4	62.5	8.3	10.0	-	-
Mauren	73.0	90.0	52.9	85.0	95.6	100.0	98.6	94.8	97.0	92.6	85.7	56.3	7.1	11.1	-	-
Gamprin	69.6	88.2	43.8	93.3	95.8	87.5	97.0	94.1	100.0	78.6	100.0	75.0	25.0	16.7	100.0	-
Ruggell	72.4	88.6	39.1	100.0	100.0	100.0	93.3	94.4	100.0	87.9	88.9	100.0	20.0	-	50.0	-
Schellenberg	70.2	87.4	-	100.0	100.0	100.0	100.0	81.8	100.0	88.9	66.7	50.0	20.0	100.0	-	-
Frauen	54.8	70.5	47.5	78.0	77.4	74.0	73.0	75.7	73.9	73.0	60.1	30.5	14.4	5.3	3.9	3.8
Vaduz	55.4	72.4	46.0	75.8	86.8	78.4	72.0	75.9	76.2	78.6	67.7	31.8	21.6	11.1	3.0	7.7
Triesen	55.0	70.2	51.3	83.0	77.8	71.6	72.9	75.6	81.0	68.2	56.3	28.1	-	-	15.4	-
Balzers	55.2	72.9	66.7	72.7	78.2	70.7	76.4	82.1	75.0	70.8	66.7	29.4	-	-	-	-
Triesenberg	59.8	71.6	42.9	78.1	72.7	75.6	76.3	69.2	75.0	77.3	50.0	40.0	-	-	-	-
Schaan	60.1	75.2	43.6	92.1	78.2	83.3	74.3	83.2	75.2	76.9	62.9	41.4	18.2	3.4	-	-
Planken	45.9	65.4	-	100.0	33.3	71.4	71.4	100.0	100.0	50.0	-	-	-	-	-	-
Eschen	53.1	68.1	45.5	72.0	76.7	75.6	67.4	73.6	71.2	66.7	56.3	22.2	16.7	-	-	-
Mauren	51.9	68.4	51.2	76.7	69.4	68.9	80.5	73.3	78.0	56.0	50.0	20.0	-	-	-	100.0
Gamprin	53.8	71.2	12.5	68.8	91.7	73.1	82.4	71.4	75.0	88.9	50.0	50.0	-	25.0	-	-
Ruggell	49.3	59.4	41.7	64.7	80.0	52.6	57.6	64.3	42.9	66.7	61.5	33.3	100.0	-	-	-
Schellenberg	34.1	47.5	37.5	54.5	50.0	50.0	64.7	42.9	27.3	66.7	40.0	-	-	-	14.3	-

Erwerbstätige nach Nationalität, Geschlecht und Gemeinden sowie Altersklassen

5.004-02.01

	Wohnbevölkerung Total	Erwerbstätige in absoluten Zahlen															
		Altersklassen															
		Total	15-64	15-19	20-24	25-29	30-34	35-39	40-44	45-49	50-54	55-59	60-64	65-69	70-74	75-79	80+
Ausländer	12'192	7'436	7'356	314	662	944	1'051	1'046	923	866	788	535	227	39	23	12	6
Vaduz	2'290	1'362	1'332	54	136	172	177	162	149	155	168	107	52	12	9	5	4
Triesen	1'714	1'072	1'060	48	94	122	160	144	134	140	92	83	43	5	4	2	1
Balzers	1'301	800	797	39	59	119	119	126	115	80	79	38	23	-	2	1	-
Triesenberg	627	407	405	13	50	41	62	61	66	40	42	24	6	2	-	-	-
Schaan	2'344	1'522	1'507	63	137	192	191	174	188	190	179	143	50	11	3	1	-
Planken	77	45	44	-	-	1	7	10	9	9	5	2	1	1	-	-	-
Eschen	1'380	797	793	38	50	115	126	124	97	89	91	47	16	3	1	-	-
Mauren	1'300	785	782	36	74	104	117	133	94	95	63	46	20	1	1	-	1
Gamprin	388	230	226	8	23	31	38	45	24	24	16	9	8	1	2	1	-
Ruggell	480	280	277	12	23	27	32	46	32	30	39	30	6	2	-	1	-
Schellenberg	291	136	133	3	16	20	22	21	15	14	14	6	2	1	1	1	-
Männer	6'370	4'466	4'414	173	358	517	612	593	526	554	526	376	179	25	17	8	2
Vaduz	1'114	750	736	27	70	90	107	88	68	78	106	64	38	4	5	4	1
Triesen	898	649	639	28	53	60	98	83	73	90	63	57	34	5	4	-	1
Balzers	712	504	501	18	39	64	64	74	75	55	63	29	20	-	2	1	-
Triesenberg	361	254	252	7	27	25	32	33	48	29	26	21	4	2	-	-	-
Schaan	1'235	899	888	39	76	106	104	97	103	119	101	105	38	8	2	1	-
Planken	40	29	28	-	-	-	2	5	6	8	4	2	1	1	-	-	-
Eschen	717	477	475	21	22	63	67	69	60	57	71	31	14	1	1	-	-
Mauren	681	487	485	17	33	65	80	72	53	65	49	34	17	1	1	-	-
Gamprin	230	153	150	7	13	23	21	32	15	18	8	7	6	1	1	1	-
Ruggell	261	181	179	9	14	11	23	28	16	24	27	22	5	1	-	1	-
Schellenberg	121	83	81	-	11	10	14	12	9	11	8	4	2	1	1	-	-
Frauen	5'822	2'970	2'942	141	304	427	439	453	397	312	262	159	48	14	6	4	4
Vaduz	1'176	612	596	27	66	82	70	74	81	77	62	43	14	8	4	1	3
Triesen	816	423	421	20	41	62	62	61	61	50	29	26	9	-	-	2	-
Balzers	589	296	296	21	20	55	55	52	40	25	16	9	3	-	-	-	-
Triesenberg	266	153	153	6	23	16	30	28	18	11	16	3	2	-	-	-	-
Schaan	1'109	623	619	24	61	86	87	77	85	71	78	38	12	3	1	-	-
Planken	37	16	16	-	-	1	5	5	3	1	1	-	-	-	-	-	-
Eschen	663	320	318	17	28	52	59	55	37	32	20	16	2	2	-	-	-
Mauren	619	298	297	19	41	39	37	61	41	30	14	12	3	-	-	-	1
Gamprin	158	77	76	1	10	8	17	13	9	6	8	2	2	-	1	-	-
Ruggell	219	99	98	3	9	16	9	18	16	6	12	8	1	1	-	-	-
Schellenberg	170	53	52	3	5	10	8	9	6	3	6	2	-	-	-	1	-

Erwerbstätige nach Nationalität, Geschlecht und Gemeinden sowie Altersklassen

5.004-02.01

	Erwerbstätigenquote															
	Total	Altersklassen														
		15-64	15-19	20-24	25-29	30-34	35-39	40-44	45-49	50-54	55-59	60-64	65-69	70-74	75-79	80+
Ausländer	61.0	77.2	49.4	75.6	80.4	80.4	81.5	82.3	83.2	82.3	75.2	53.5	15.9	10.3	6.5	3.3
Vaduz	59.5	77.2	47.4	75.1	82.3	80.8	81.8	78.8	83.3	84.8	76.4	57.1	18.2	14.3	8.9	6.0
Triesen	62.5	78.3	59.3	83.9	83.6	80.0	77.0	82.7	85.9	82.9	74.1	54.4	13.5	11.8	7.4	5.9
Balzers	61.5	78.8	53.4	76.6	79.9	78.3	85.7	86.5	82.5	87.8	74.5	53.5	-	8.0	5.9	-
Triesenberg	64.9	77.4	52.0	72.5	69.5	79.5	83.6	84.6	85.1	82.4	80.0	46.2	28.6	-	-	-
Schaan	64.9	80.1	53.8	81.5	82.1	84.5	81.3	87.4	83.3	81.7	79.9	61.0	22.9	6.5	3.1	-
Planken	58.4	73.3	-	-	25.0	70.0	83.3	100.0	100.0	83.3	100.0	25.0	20.0	-	-	-
Eschen	57.8	75.0	50.0	61.7	80.4	80.8	77.5	83.6	78.1	82.0	70.1	48.5	12.5	4.8	-	-
Mauren	60.4	76.8	48.0	74.0	80.0	81.8	88.7	79.7	88.0	79.7	67.6	42.6	4.5	6.7	-	33.3
Gamprin	59.3	76.4	33.3	74.2	86.1	76.0	90.0	77.4	85.7	69.6	81.8	66.7	25.0	20.0	50.0	-
Ruggell	58.3	70.8	34.3	71.9	84.4	76.2	73.0	69.6	76.9	76.5	75.0	54.5	33.3	-	20.0	-
Schellenberg	46.7	61.9	23.1	66.7	62.5	68.8	72.4	60.0	63.6	77.8	54.5	22.2	11.1	20.0	11.1	-
Männer	70.1	87.5	54.4	82.1	89.8	92.6	95.6	93.4	93.4	90.2	86.4	69.6	17.6	15.3	9.6	2.6
Vaduz	67.3	87.0	52.9	77.8	87.4	91.5	96.7	88.3	96.3	93.0	85.3	80.9	13.8	18.5	17.4	3.6
Triesen	72.3	89.2	66.7	89.8	92.3	93.3	91.2	96.1	90.0	94.0	89.1	72.3	20.8	18.2	-	12.5
Balzers	70.8	88.5	45.0	88.6	90.1	91.4	98.7	97.4	90.2	95.5	80.6	76.9	-	13.3	11.1	-
Triesenberg	70.4	83.7	63.6	73.0	67.6	86.5	94.3	92.3	93.5	89.7	87.5	50.0	33.3	-	-	-
Schaan	72.8	88.6	62.9	82.6	92.2	92.9	96.0	95.4	93.7	87.8	89.7	71.7	30.8	11.8	6.3	-
Planken	72.5	82.4	-	-	-	66.7	100.0	100.0	100.0	100.0	100.0	33.3	25.0	-	-	-
Eschen	66.5	87.5	65.6	71.0	90.0	90.5	93.2	95.2	91.9	91.0	88.6	58.3	8.3	10.0	-	-
Mauren	71.5	88.2	50.0	82.5	95.6	97.6	98.6	91.4	97.0	90.7	81.0	53.1	7.1	11.1	-	-
Gamprin	66.5	84.3	43.8	86.7	95.8	87.5	97.0	88.2	90.0	57.1	100.0	75.0	25.0	16.7	100.0	-
Ruggell	69.3	84.8	39.1	93.3	91.7	100.0	93.3	88.9	96.0	81.8	81.5	100.0	20.0	-	50.0	-
Schellenberg	68.6	85.3	-	84.6	100.0	100.0	100.0	81.8	100.0	88.9	66.7	50.0	20.0	100.0	-	-
Frauen	51.0	65.5	44.3	69.1	71.4	67.9	68.3	71.0	69.6	70.1	57.6	28.7	13.5	5.3	3.9	3.8
Vaduz	52.0	67.8	42.9	72.5	77.4	68.6	69.2	72.3	73.3	73.8	66.2	31.8	21.6	11.1	3.0	7.7
Triesen	51.8	66.1	51.3	77.4	76.5	65.3	63.5	70.9	79.4	65.9	54.2	28.1	-	-	15.4	-
Balzers	50.3	66.4	63.6	60.6	70.5	67.1	72.2	71.4	69.4	66.7	60.0	17.6	-	-	-	-
Triesenberg	57.5	68.9	42.9	71.9	72.7	73.2	73.7	69.2	68.8	72.7	50.0	40.0	-	-	-	-
Schaan	56.2	70.3	43.6	80.3	72.3	76.3	68.1	79.4	70.3	75.0	61.3	41.4	13.6	3.4	-	-
Planken	43.2	61.5	-	-	33.3	71.4	71.4	100.0	100.0	50.0	-	-	-	-	-	-
Eschen	48.3	61.9	38.6	56.0	71.2	72.0	64.0	69.8	61.5	60.6	50.0	22.2	16.7	-	-	-
Mauren	48.1	63.5	46.3	68.3	62.9	60.7	79.2	68.3	73.2	56.0	46.2	20.0	-	-	-	100.0
Gamprin	48.7	64.4	12.5	62.5	66.7	65.4	76.5	64.3	75.0	88.9	50.0	50.0	-	25.0	-	-
Ruggell	45.2	54.4	25.0	52.9	80.0	47.4	54.5	57.1	42.9	66.7	61.5	16.7	100.0	-	-	-
Schellenberg	31.2	43.3	37.5	45.5	45.5	44.4	52.9	42.9	27.3	66.7	40.0	-	-	-	14.3	-

**Erwerbspersonen nach Nationalität, Altersjahr bzw. Altersklassen sowie Arbeitsmarktstatus,
Zivilstand und Geschlecht**

5.101-00.01

Liechtenstein	Erwerbspersonen														
	Total			Ledig			Verheiratet, inkl. getrennt lebende Personen			Verwitwet			Geschieden		
	Total	Männer	Frauen	Total	Männer	Frauen	Total	Männer	Frauen	Total	Männer	Frauen	Total	Männer	Frauen
Total	18'746	10'731	8'015	6'362	3'499	2'863	10'910	6'643	4'267	264	56	208	1'210	533	677
15	44	22	22	44	22	22	-	-	-	-	-	-	-	-	-
16	181	93	88	181	93	88	-	-	-	-	-	-	-	-	-
17	226	120	106	225	120	105	1	-	1	-	-	-	-	-	-
18	275	150	125	271	150	121	4	-	4	-	-	-	-	-	-
19	290	157	133	281	153	128	9	4	5	-	-	-	-	-	-
20	315	172	143	303	170	133	12	2	10	-	-	-	-	-	-
21	316	168	148	297	164	133	19	4	15	-	-	-	-	-	-
22	327	156	171	288	143	145	39	13	26	-	-	-	-	-	-
23	351	191	160	287	162	125	61	28	33	-	-	-	3	1	2
24	375	194	181	307	170	137	65	24	41	-	-	-	3	-	3
25	364	167	197	255	114	141	107	52	55	-	-	-	2	1	1
26	400	217	183	284	158	126	110	57	53	1	-	1	5	2	3
27	487	239	248	290	152	138	190	84	106	-	-	-	7	3	4
28	439	230	209	252	133	119	185	97	88	-	-	-	2	-	2
29	452	257	195	254	156	98	187	95	92	-	-	-	11	6	5
30	528	310	218	268	169	99	247	135	112	1	1	-	12	5	7
31	495	286	209	202	131	71	265	145	120	1	-	1	27	10	17
32	550	301	249	218	126	92	305	168	137	2	1	1	25	6	19
33	504	287	217	162	95	67	312	181	131	2	-	2	28	11	17
34	479	276	203	157	92	65	298	178	120	-	-	-	24	6	18
35	502	300	202	144	93	51	325	198	127	1	-	1	32	9	23
36	509	297	212	141	85	56	336	199	137	3	1	2	29	12	17
37	495	281	214	109	59	50	339	201	138	-	-	-	47	21	26
38	501	291	210	91	58	33	353	210	143	2	1	1	55	22	33
39	483	270	213	77	39	38	358	210	148	3	1	2	45	20	25
40	503	282	221	83	44	39	372	221	151	4	1	3	44	16	28
41	492	262	230	78	35	43	366	206	160	3	-	3	45	21	24
42	470	270	200	72	38	34	349	210	139	6	1	5	43	21	22
43	473	271	202	75	39	36	345	209	136	6	-	6	47	23	24
44	470	262	208	51	30	21	365	211	154	7	1	6	47	20	27
45	442	256	186	63	30	33	334	204	130	1	-	1	44	22	22
46	432	245	187	48	27	21	332	201	131	7	-	7	45	17	28
47	442	268	174	35	18	17	359	227	132	8	4	4	40	19	21
48	403	213	190	41	19	22	320	179	141	5	1	4	37	14	23
49	422	254	168	45	29	16	328	205	123	4	1	3	45	19	26

Erwerbspersonen nach Nationalität, Altersjahr bzw. Altersklassen sowie Arbeitsmarktstatus, Zivilstand und Geschlecht

5.101-00.01

Liechtenstein	Erwerbspersonen														
	Total			Ledig			Verheiratet, inkl. getrennt lebende Personen			Verwitwet			Geschieden		
	Total	Männer	Frauen	Total	Männer	Frauen	Total	Männer	Frauen	Total	Männer	Frauen	Total	Männer	Frauen
50	399	234	165	45	19	26	302	193	109	5	2	3	47	20	27
51	405	255	150	27	13	14	325	216	109	10	2	8	43	24	19
52	399	239	160	41	21	20	308	195	113	7	-	7	43	23	20
53	381	232	149	32	21	11	290	189	101	7	2	5	52	20	32
54	353	222	131	27	12	15	275	187	88	19	6	13	32	17	15
55	293	181	112	23	12	11	233	153	80	7	-	7	30	16	14
56	340	202	138	38	16	22	257	170	87	15	3	12	30	13	17
57	297	194	103	28	13	15	234	170	64	13	-	13	22	11	11
58	267	169	98	21	10	11	202	142	60	18	4	14	26	13	13
59	252	158	94	25	12	13	177	118	59	18	6	12	32	22	10
60	208	145	63	16	6	10	158	126	32	16	4	12	18	9	9
61	169	115	54	12	6	6	139	103	36	10	-	10	8	6	2
62	111	74	37	6	3	3	95	68	27	5	1	4	5	2	3
63	113	87	26	7	4	3	93	79	14	8	4	4	5	-	5
64	80	67	13	8	7	1	65	57	8	3	-	3	4	3	1
65	45	25	20	8	2	6	27	19	8	4	2	2	6	2	4
66	32	18	14	3	1	2	19	14	5	7	1	6	3	2	1
67	23	13	10	2	-	2	17	12	5	1	-	1	3	1	2
68	15	7	8	1	-	1	10	7	3	3	-	3	1	-	1
69	16	12	4	-	-	-	14	11	3	2	1	1	-	-	-
70	14	11	3	1	1	-	11	10	1	1	-	1	1	-	1
71	15	11	4	3	1	2	10	9	1	2	1	1	-	-	-
72	16	10	6	1	1	-	14	9	5	1	-	1	-	-	-
73	7	5	2	1	-	1	5	4	1	-	-	-	1	1	-
74	14	5	9	1	-	1	11	5	6	2	-	2	-	-	-
75	7	5	2	1	-	1	5	5	-	1	-	1	-	-	-
76	8	4	4	1	1	-	3	1	2	2	1	1	2	1	1
77	8	5	3	2	-	2	4	4	-	2	1	1	-	-	-
78	5	2	3	-	-	-	2	1	1	3	1	2	-	-	-
79	4	3	1	2	1	1	2	2	-	-	-	-	-	-	-
80+	13	6	7	-	-	-	6	6	-	5	-	5	2	-	2

**Erwerbspersonen nach Nationalität, Altersjahr bzw. Altersklassen sowie Arbeitsmarktstatus,
Zivilstand und Geschlecht**

5.101-00.01

Liechtenstein	Erwerbspersonen														
	Total			Ledig			Verheiratet, inkl. getrennt lebende Personen			Verwitwet			Geschieden		
	Total	Männer	Frauen	Total	Männer	Frauen	Total	Männer	Frauen	Total	Männer	Frauen	Total	Männer	Frauen
15-19	1'016	542	474	1'002	538	464	14	4	10	-	-	-	-	-	-
20-24	1'684	881	803	1'482	809	673	196	71	125	-	-	-	6	1	5
25-29	2'142	1'110	1'032	1'335	713	622	779	385	394	1	-	1	27	12	15
30-34	2'556	1'460	1'096	1'007	613	394	1'427	807	620	6	2	4	116	38	78
35-39	2'490	1'439	1'051	562	334	228	1'711	1'018	693	9	3	6	208	84	124
40-44	2'408	1'347	1'061	359	186	173	1'797	1'057	740	26	3	23	226	101	125
45-49	2'141	1'236	905	232	123	109	1'673	1'016	657	25	6	19	211	91	120
50-54	1'937	1'182	755	172	86	86	1'500	980	520	48	12	36	217	104	113
55-59	1'449	904	545	135	63	72	1'103	753	350	71	13	58	140	75	65
60-64	681	488	193	49	26	23	550	433	117	42	9	33	40	20	20
65-69	131	75	56	14	3	11	87	63	24	17	4	13	13	5	8
70-74	66	42	24	7	3	4	51	37	14	6	1	5	2	1	1
75-79	32	19	13	6	2	4	16	13	3	8	3	5	2	1	1
80+	13	6	7	-	-	-	6	6	-	5	-	5	2	-	2

Erwerbspersonen nach Nationalität, Altersjahr bzw. Altersklassen sowie Arbeitsmarktstatus,
Zivilstand und Geschlecht

5.101-00.01

Liechtenstein	Erwerbspersonen														
	Total			Ledig			Verheiratet, inkl. getrennt lebende Personen			Verwitwet			Geschieden		
	Total	Männer	Frauen	Total	Männer	Frauen	Total	Männer	Frauen	Total	Männer	Frauen	Total	Männer	Frauen
Liechtensteiner	10'964	6'142	4'822	4'096	2'267	1'829	5'985	3'567	2'418	187	34	153	696	274	422
15	30	14	16	30	14	16	-	-	-	-	-	-	-	-	-
16	127	66	61	127	66	61	-	-	-	-	-	-	-	-	-
17	155	85	70	155	85	70	-	-	-	-	-	-	-	-	-
18	195	107	88	195	107	88	-	-	-	-	-	-	-	-	-
19	183	95	88	182	95	87	1	-	1	-	-	-	-	-	-
20	191	107	84	190	107	83	1	-	1	-	-	-	-	-	-
21	195	96	99	193	96	97	2	-	2	-	-	-	-	-	-
22	184	85	99	179	84	95	5	1	4	-	-	-	-	-	-
23	189	100	89	184	98	86	4	2	2	-	-	-	1	-	1
24	205	116	89	196	114	82	7	2	5	-	-	-	2	-	2
25	184	72	112	155	65	90	29	7	22	-	-	-	-	-	-
26	231	115	116	198	99	99	31	15	16	1	-	1	1	1	-
27	247	129	118	184	102	82	60	26	34	-	-	-	3	1	2
28	235	119	116	164	89	75	70	30	40	-	-	-	1	-	1
29	246	139	107	170	105	65	71	32	39	-	-	-	5	2	3
30	310	177	133	192	115	77	108	58	50	-	-	-	10	4	6
31	277	166	111	141	99	42	122	65	57	1	-	1	13	2	11
32	298	164	134	139	84	55	141	74	67	2	1	1	16	5	11
33	300	169	131	107	64	43	177	99	78	-	-	-	16	6	10
34	267	159	108	93	55	38	162	99	63	-	-	-	12	5	7
35	282	175	107	100	67	33	163	104	59	-	-	-	19	4	15
36	274	169	105	87	54	33	170	108	62	2	-	2	15	7	8
37	290	170	120	74	44	30	191	113	78	-	-	-	25	13	12
38	279	159	120	63	39	24	176	105	71	2	1	1	38	14	24
39	281	166	115	43	23	20	204	127	77	1	1	-	33	15	18
40	298	174	124	46	26	20	219	137	82	2	1	1	31	10	21
41	289	159	130	49	28	21	210	118	92	2	-	2	28	13	15
42	294	165	129	54	27	27	206	124	82	3	-	3	31	14	17
43	297	167	130	51	29	22	213	123	90	3	-	3	30	15	15
44	274	149	125	30	22	8	215	117	98	5	1	4	24	9	15
45	246	132	114	35	16	19	185	103	82	-	-	-	26	13	13
46	241	129	112	25	14	11	183	103	80	3	-	3	30	12	18
47	255	144	111	20	12	8	202	119	83	5	2	3	28	11	17
48	248	120	128	21	10	11	199	102	97	5	1	4	23	7	16
49	254	145	109	25	18	7	201	116	85	3	1	2	25	10	15

**Erwerbspersonen nach Nationalität, Altersjahr bzw. Altersklassen sowie Arbeitsmarktstatus,
Zivilstand und Geschlecht**

5.101-00.01

Liechtenstein	Erwerbspersonen														
	Total			Ledig			Verheiratet, inkl. getrennt lebende Personen			Verwitwet			Geschieden		
	Total	Männer	Frauen	Total	Männer	Frauen	Total	Männer	Frauen	Total	Männer	Frauen	Total	Männer	Frauen
50	213	108	105	21	6	15	169	97	72	2	-	2	21	5	16
51	243	148	95	17	10	7	198	127	71	7	1	6	21	10	11
52	216	124	92	16	12	4	172	101	71	5	-	5	23	11	12
53	230	123	107	17	13	4	183	103	80	5	1	4	25	6	19
54	216	133	83	12	6	6	180	117	63	11	4	7	13	6	7
55	180	101	79	10	5	5	148	89	59	6	-	6	16	7	9
56	212	120	92	18	8	10	161	102	59	12	1	11	21	9	12
57	182	112	70	18	9	9	144	100	44	10	-	10	10	3	7
58	162	93	69	15	7	8	120	76	44	13	4	9	14	6	8
59	158	89	69	12	4	8	114	73	41	16	4	12	16	8	8
60	140	90	50	10	2	8	110	84	26	14	3	11	6	1	5
61	106	70	36	6	3	3	88	64	24	8	-	8	4	3	1
62	74	49	25	1	1	-	65	47	18	4	-	4	4	1	3
63	76	56	20	5	2	3	61	51	10	6	3	3	4	-	4
64	46	35	11	5	4	1	36	29	7	2	-	2	3	2	1
65	27	13	14	7	2	5	16	10	6	3	1	2	1	-	1
66	25	14	11	2	-	2	15	12	3	6	1	5	2	1	1
67	16	10	6	-	-	-	12	9	3	1	-	1	3	1	2
68	9	3	6	1	-	1	5	3	2	2	-	2	1	-	1
69	13	9	4	-	-	-	11	8	3	2	1	1	-	-	-
70	10	8	2	-	-	-	9	8	1	1	-	1	-	-	-
71	9	5	4	2	-	2	6	5	1	1	-	1	-	-	-
72	9	6	3	-	-	-	9	6	3	-	-	-	-	-	-
73	4	2	2	1	-	1	3	2	1	-	-	-	-	-	-
74	11	4	7	-	-	-	9	4	5	2	-	2	-	-	-
75	4	3	1	-	-	-	3	3	-	1	-	1	-	-	-
76	6	3	3	1	1	-	3	1	2	1	-	1	1	1	-
77	5	3	2	1	-	1	2	2	-	2	1	1	-	-	-
78	2	-	2	-	-	-	-	-	-	2	-	2	-	-	-
79	2	1	1	1	-	1	1	1	-	-	-	-	-	-	-
80+	7	4	3	-	-	-	4	4	-	2	-	2	1	-	1

Erwerbspersonen nach Nationalität, Altersjahr bzw. Altersklassen sowie Arbeitsmarktstatus,
Zivilstand und Geschlecht

5.101-00.01

Liechtenstein	Erwerbspersonen														
	Total			Ledig			Verheiratet, inkl. getrennt lebende Personen			Verwitwet			Geschieden		
	Total	Männer	Frauen	Total	Männer	Frauen	Total	Männer	Frauen	Total	Männer	Frauen	Total	Männer	Frauen
15-19	690	367	323	689	367	322	1	-	1	-	-	-	-	-	-
20-24	964	504	460	942	499	443	19	5	14	-	-	-	3	-	3
25-29	1'143	574	569	871	460	411	261	110	151	1	-	1	10	4	6
30-34	1'452	835	617	672	417	255	710	395	315	3	1	2	67	22	45
35-39	1'406	839	567	367	227	140	904	557	347	5	2	3	130	53	77
40-44	1'452	814	638	230	132	98	1'063	619	444	15	2	13	144	61	83
45-49	1'244	670	574	126	70	56	970	543	427	16	4	12	132	53	79
50-54	1'118	636	482	83	47	36	902	545	357	30	6	24	103	38	65
55-59	894	515	379	73	33	40	687	440	247	57	9	48	77	33	44
60-64	442	300	142	27	12	15	360	275	85	34	6	28	21	7	14
65-69	90	49	41	10	2	8	59	42	17	14	3	11	7	2	5
70-74	43	25	18	3	-	3	36	25	11	4	-	4	-	-	-
75-79	19	10	9	3	1	2	9	7	2	6	1	5	1	1	-
80+	7	4	3	-	-	-	4	4	-	2	-	2	1	-	1

**Erwerbspersonen nach Nationalität, Altersjahr bzw. Altersklassen sowie Arbeitsmarktstatus,
Zivilstand und Geschlecht**

5.101-00.01

Liechtenstein	Erwerbspersonen														
	Total			Ledig			Verheiratet, inkl. getrennt lebende Personen			Verwitwet			Geschieden		
	Total	Männer	Frauen	Total	Männer	Frauen	Total	Männer	Frauen	Total	Männer	Frauen	Total	Männer	Frauen
Ausländer	7'782	4'589	3'193	2'266	1'232	1'034	4'925	3'076	1'849	77	22	55	514	259	255
15	14	8	6	14	8	6	-	-	-	-	-	-	-	-	-
16	54	27	27	54	27	27	-	-	-	-	-	-	-	-	-
17	71	35	36	70	35	35	1	-	1	-	-	-	-	-	-
18	80	43	37	76	43	33	4	-	4	-	-	-	-	-	-
19	107	62	45	99	58	41	8	4	4	-	-	-	-	-	-
20	124	65	59	113	63	50	11	2	9	-	-	-	-	-	-
21	121	72	49	104	68	36	17	4	13	-	-	-	-	-	-
22	143	71	72	109	59	50	34	12	22	-	-	-	-	-	-
23	162	91	71	103	64	39	57	26	31	-	-	-	2	1	1
24	170	78	92	111	56	55	58	22	36	-	-	-	1	-	1
25	180	95	85	100	49	51	78	45	33	-	-	-	2	1	1
26	169	102	67	86	59	27	79	42	37	-	-	-	4	1	3
27	240	110	130	106	50	56	130	58	72	-	-	-	4	2	2
28	204	111	93	88	44	44	115	67	48	-	-	-	1	-	1
29	206	118	88	84	51	33	116	63	53	-	-	-	6	4	2
30	218	133	85	76	54	22	139	77	62	1	1	-	2	1	1
31	218	120	98	61	32	29	143	80	63	-	-	-	14	8	6
32	252	137	115	79	42	37	164	94	70	-	-	-	9	1	8
33	204	118	86	55	31	24	135	82	53	2	-	2	12	5	7
34	212	117	95	64	37	27	136	79	57	-	-	-	12	1	11
35	220	125	95	44	26	18	162	94	68	1	-	1	13	5	8
36	235	128	107	54	31	23	166	91	75	1	1	-	14	5	9
37	205	111	94	35	15	20	148	88	60	-	-	-	22	8	14
38	222	132	90	28	19	9	177	105	72	-	-	-	17	8	9
39	202	104	98	34	16	18	154	83	71	2	-	2	12	5	7
40	205	108	97	37	18	19	153	84	69	2	-	2	13	6	7
41	203	103	100	29	7	22	156	88	68	1	-	1	17	8	9
42	176	105	71	18	11	7	143	86	57	3	1	2	12	7	5
43	176	104	72	24	10	14	132	86	46	3	-	3	17	8	9
44	196	113	83	21	8	13	150	94	56	2	-	2	23	11	12
45	196	124	72	28	14	14	149	101	48	1	-	1	18	9	9
46	191	116	75	23	13	10	149	98	51	4	-	4	15	5	10
47	187	124	63	15	6	9	157	108	49	3	2	1	12	8	4
48	155	93	62	20	9	11	121	77	44	-	-	-	14	7	7
49	168	109	59	20	11	9	127	89	38	1	-	1	20	9	11

Erwerbspersonen nach Nationalität, Altersjahr bzw. Altersklassen sowie Arbeitsmarktstatus,
Zivilstand und Geschlecht

5.101-00.01

Liechtenstein	Erwerbspersonen														
	Total			Ledig			Verheiratet, inkl. getrennt lebende Personen			Verwitwet			Geschieden		
	Total	Männer	Frauen	Total	Männer	Frauen	Total	Männer	Frauen	Total	Männer	Frauen	Total	Männer	Frauen
50	186	126	60	24	13	11	133	96	37	3	2	1	26	15	11
51	162	107	55	10	3	7	127	89	38	3	1	2	22	14	8
52	183	115	68	25	9	16	136	94	42	2	-	2	20	12	8
53	151	109	42	15	8	7	107	86	21	2	1	1	27	14	13
54	137	89	48	15	6	9	95	70	25	8	2	6	19	11	8
55	113	80	33	13	7	6	85	64	21	1	-	1	14	9	5
56	128	82	46	20	8	12	96	68	28	3	2	1	9	4	5
57	115	82	33	10	4	6	90	70	20	3	-	3	12	8	4
58	105	76	29	6	3	3	82	66	16	5	-	5	12	7	5
59	94	69	25	13	8	5	63	45	18	2	2	-	16	14	2
60	68	55	13	6	4	2	48	42	6	2	1	1	12	8	4
61	63	45	18	6	3	3	51	39	12	2	-	2	4	3	1
62	37	25	12	5	2	3	30	21	9	1	1	-	1	1	-
63	37	31	6	2	2	-	32	28	4	2	1	1	1	-	1
64	34	32	2	3	3	-	29	28	1	1	-	1	1	1	-
65	18	12	6	1	-	1	11	9	2	1	1	-	5	2	3
66	7	4	3	1	1	-	4	2	2	1	-	1	1	1	-
67	7	3	4	2	-	2	5	3	2	-	-	-	-	-	-
68	6	4	2	-	-	-	5	4	1	1	-	1	-	-	-
69	3	3	-	-	-	-	3	3	-	-	-	-	-	-	-
70	4	3	1	1	1	-	2	2	-	-	-	-	1	-	1
71	6	6	-	1	1	-	4	4	-	1	1	-	-	-	-
72	7	4	3	1	1	-	5	3	2	1	-	1	-	-	-
73	3	3	-	-	-	-	2	2	-	-	-	-	1	1	-
74	3	1	2	1	-	1	2	1	1	-	-	-	-	-	-
75	3	2	1	1	-	1	2	2	-	-	-	-	-	-	-
76	2	1	1	-	-	-	-	-	-	1	1	-	1	-	1
77	3	2	1	1	-	1	2	2	-	-	-	-	-	-	-
78	3	2	1	-	-	-	2	1	1	1	1	-	-	-	-
79	2	2	-	1	1	-	1	1	-	-	-	-	-	-	-
80+	6	2	4	-	-	-	2	2	-	3	-	3	1	-	1

**Erwerbspersonen nach Nationalität, Altersjahr bzw. Altersklassen sowie Arbeitsmarktstatus,
Zivilstand und Geschlecht**

5.101-00.01

Liechtenstein	Erwerbspersonen														
	Total			Ledig			Verheiratet, inkl. getrennt lebende Personen			Verwitwet			Geschieden		
	Total	Männer	Frauen	Total	Männer	Frauen	Total	Männer	Frauen	Total	Männer	Frauen	Total	Männer	Frauen
15-19	326	175	151	313	171	142	13	4	9	-	-	-	-	-	-
20-24	720	377	343	540	310	230	177	66	111	-	-	-	3	1	2
25-29	999	536	463	464	253	211	518	275	243	-	-	-	17	8	9
30-34	1'104	625	479	335	196	139	717	412	305	3	1	2	49	16	33
35-39	1'084	600	484	195	107	88	807	461	346	4	1	3	78	31	47
40-44	956	533	423	129	54	75	734	438	296	11	1	10	82	40	42
45-49	897	566	331	106	53	53	703	473	230	9	2	7	79	38	41
50-54	819	546	273	89	39	50	598	435	163	18	6	12	114	66	48
55-59	555	389	166	62	30	32	416	313	103	14	4	10	63	42	21
60-64	239	188	51	22	14	8	190	158	32	8	3	5	19	13	6
65-69	41	26	15	4	1	3	28	21	7	3	1	2	6	3	3
70-74	23	17	6	4	3	1	15	12	3	2	1	1	2	1	1
75-79	13	9	4	3	1	2	7	6	1	2	2	-	1	-	1
80+	6	2	4	-	-	-	2	2	-	3	-	3	1	-	1

**Erwerbspersonen nach Nationalität, Altersjahr bzw. Altersklassen sowie Arbeitsmarktstatus,
Zivilstand und Geschlecht**

5.101-00.01

Liechtenstein	Erwerbstätige														
	Total			Ledig			Verheiratet, inkl. getrennt lebende Personen			Verwitwet			Geschieden		
	Total	Männer	Frauen	Total	Männer	Frauen	Total	Männer	Frauen	Total	Männer	Frauen	Total	Männer	Frauen
Total	18'189	10'511	7'678	6'172	3'401	2'771	10'604	6'546	4'058	253	55	198	1'160	509	651
15	39	21	18	39	21	18	-	-	-	-	-	-	-	-	-
16	180	93	87	180	93	87	-	-	-	-	-	-	-	-	-
17	218	117	101	218	117	101	-	-	-	-	-	-	-	-	-
18	269	148	121	266	148	118	3	-	3	-	-	-	-	-	-
19	283	154	129	275	150	125	8	4	4	-	-	-	-	-	-
20	300	166	134	290	164	126	10	2	8	-	-	-	-	-	-
21	300	160	140	285	157	128	15	3	12	-	-	-	-	-	-
22	312	149	163	277	136	141	35	13	22	-	-	-	-	-	-
23	332	187	145	278	159	119	51	27	24	-	-	-	3	1	2
24	353	186	167	291	162	129	59	24	35	-	-	-	3	-	3
25	358	167	191	253	114	139	103	52	51	-	-	-	2	1	1
26	390	213	177	280	156	124	104	55	49	1	-	1	5	2	3
27	464	232	232	280	146	134	177	83	94	-	-	-	7	3	4
28	425	221	204	247	130	117	177	91	86	-	-	-	1	-	1
29	430	249	181	244	150	94	177	94	83	-	-	-	9	5	4
30	508	303	205	258	163	95	237	134	103	1	1	-	12	5	7
31	485	280	205	199	129	70	259	142	117	1	-	1	26	9	17
32	534	294	240	210	121	89	298	166	132	2	1	1	24	6	18
33	485	285	200	158	94	64	299	180	119	2	-	2	26	11	15
34	466	272	194	152	90	62	292	176	116	-	-	-	22	6	16
35	493	299	194	139	92	47	321	198	123	1	-	1	32	9	23
36	496	294	202	138	83	55	328	199	129	3	1	2	27	11	16
37	475	273	202	107	57	50	324	197	127	-	-	-	44	19	25
38	491	286	205	90	57	33	344	206	138	2	1	1	55	22	33
39	469	266	203	75	38	37	350	208	142	2	1	1	42	19	23
40	489	279	210	80	43	37	363	220	143	4	1	3	42	15	27
41	477	257	220	74	32	42	355	204	151	3	-	3	45	21	24
42	459	268	191	70	38	32	341	208	133	6	1	5	42	21	21
43	464	266	198	72	38	34	340	206	134	6	-	6	46	22	24
44	458	259	199	50	29	21	358	209	149	7	1	6	43	20	23
45	434	253	181	61	29	32	329	203	126	1	-	1	43	21	22
46	424	240	184	47	26	21	327	198	129	6	-	6	44	16	28
47	434	265	169	34	18	16	353	224	129	8	4	4	39	19	20
48	387	209	178	40	18	22	306	176	130	5	1	4	36	14	22
49	409	247	162	44	28	16	319	201	118	4	1	3	42	17	25

**Erwerbspersonen nach Nationalität, Altersjahr bzw. Altersklassen sowie Arbeitsmarktstatus,
Zivilstand und Geschlecht**

5.101-00.01

Liechtenstein	Erwerbstätige														
	Total			Ledig			Verheiratet, inkl. getrennt lebende Personen			Verwitwet			Geschieden		
	Total	Männer	Frauen	Total	Männer	Frauen	Total	Männer	Frauen	Total	Männer	Frauen	Total	Männer	Frauen
50	387	228	159	45	19	26	292	189	103	5	2	3	45	18	27
51	391	248	143	26	12	14	316	211	105	8	2	6	41	23	18
52	390	232	158	41	21	20	302	191	111	7	-	7	40	20	20
53	373	228	145	31	20	11	285	187	98	7	2	5	50	19	31
54	345	219	126	25	12	13	270	185	85	19	6	13	31	16	15
55	291	180	111	23	12	11	231	152	79	7	-	7	30	16	14
56	333	197	136	37	15	22	252	166	86	15	3	12	29	13	16
57	286	186	100	25	10	15	230	167	63	11	-	11	20	9	11
58	260	166	94	20	9	11	199	140	59	16	4	12	25	13	12
59	244	154	90	24	11	13	173	117	56	17	5	12	30	21	9
60	202	143	59	15	6	9	155	124	31	15	4	11	17	9	8
61	162	109	53	12	6	6	132	97	35	10	-	10	8	6	2
62	110	73	37	6	3	3	94	67	27	5	1	4	5	2	3
63	111	86	25	7	4	3	91	78	13	8	4	4	5	-	5
64	78	65	13	8	7	1	63	55	8	3	-	3	4	3	1
65	43	23	20	8	2	6	26	18	8	4	2	2	5	1	4
66	30	18	12	2	1	1	18	14	4	7	1	6	3	2	1
67	23	13	10	2	-	2	17	12	5	1	-	1	3	1	2
68	14	7	7	1	-	1	10	7	3	2	-	2	1	-	1
69	16	12	4	-	-	-	14	11	3	2	1	1	-	-	-
70	14	11	3	1	1	-	11	10	1	1	-	1	1	-	1
71	15	11	4	3	1	2	10	9	1	2	1	1	-	-	-
72	16	10	6	1	1	-	14	9	5	1	-	1	-	-	-
73	7	5	2	1	-	1	5	4	1	-	-	-	1	1	-
74	14	5	9	1	-	1	11	5	6	2	-	2	-	-	-
75	7	5	2	1	-	1	5	5	-	1	-	1	-	-	-
76	8	4	4	1	1	-	3	1	2	2	1	1	2	1	1
77	8	5	3	2	-	2	4	4	-	2	1	1	-	-	-
78	4	1	3	-	-	-	1	-	1	3	1	2	-	-	-
79	4	3	1	2	1	1	2	2	-	-	-	-	-	-	-
80+	13	6	7	-	-	-	6	6	-	5	-	5	2	-	2

Erwerbspersonen nach Nationalität, Altersjahr bzw. Altersklassen sowie Arbeitsmarktstatus,
Zivilstand und Geschlecht

5.101-00.01

Liechtenstein	Erwerbstätige														
	Total			Ledig			Verheiratet, inkl. getrennt lebende Personen			Verwitwet			Geschieden		
	Total	Männer	Frauen	Total	Männer	Frauen	Total	Männer	Frauen	Total	Männer	Frauen	Total	Männer	Frauen
15-19	989	533	456	978	529	449	11	4	7	-	-	-	-	-	-
20-24	1'597	848	749	1'421	778	643	170	69	101	-	-	-	6	1	5
25-29	2'067	1'082	985	1'304	696	608	738	375	363	1	-	1	24	11	13
30-34	2'478	1'434	1'044	977	597	380	1'385	798	587	6	2	4	110	37	73
35-39	2'424	1'418	1'006	549	327	222	1'667	1'008	659	8	3	5	200	80	120
40-44	2'347	1'329	1'018	346	180	166	1'757	1'047	710	26	3	23	218	99	119
45-49	2'088	1'214	874	226	119	107	1'634	1'002	632	24	6	18	204	87	117
50-54	1'886	1'155	731	168	84	84	1'465	963	502	46	12	34	207	96	111
55-59	1'414	883	531	129	57	72	1'085	742	343	66	12	54	134	72	62
60-64	663	476	187	48	26	22	535	421	114	41	9	32	39	20	19
65-69	126	73	53	13	3	10	85	62	23	16	4	12	12	4	8
70-74	66	42	24	7	3	4	51	37	14	6	1	5	2	1	1
75-79	31	18	13	6	2	4	15	12	3	8	3	5	2	1	1
80+	13	6	7	-	-	-	6	6	-	5	-	5	2	-	2

**Erwerbspersonen nach Nationalität, Altersjahr bzw. Altersklassen sowie Arbeitsmarktstatus,
Zivilstand und Geschlecht**

5.101-00.01

Liechtenstein	Erwerbstätige														
	Total			Ledig			Verheiratet, inkl. getrennt lebende Personen			Verwitwet			Geschieden		
	Total	Männer	Frauen	Total	Männer	Frauen	Total	Männer	Frauen	Total	Männer	Frauen	Total	Männer	Frauen
Liechtensteiner	10'753	6'045	4'708	3'996	2'212	1'784	5'902	3'535	2'367	183	34	149	672	264	408
15	26	13	13	26	13	13	-	-	-	-	-	-	-	-	-
16	127	66	61	127	66	61	-	-	-	-	-	-	-	-	-
17	150	82	68	150	82	68	-	-	-	-	-	-	-	-	-
18	193	106	87	193	106	87	-	-	-	-	-	-	-	-	-
19	179	93	86	179	93	86	-	-	-	-	-	-	-	-	-
20	186	107	79	185	107	78	1	-	1	-	-	-	-	-	-
21	189	92	97	187	92	95	2	-	2	-	-	-	-	-	-
22	181	82	99	176	81	95	5	1	4	-	-	-	-	-	-
23	180	97	83	176	95	81	3	2	1	-	-	-	1	-	1
24	199	112	87	190	110	80	7	2	5	-	-	-	2	-	2
25	183	72	111	154	65	89	29	7	22	-	-	-	-	-	-
26	227	115	112	196	99	97	29	15	14	1	-	1	1	1	-
27	241	124	117	179	98	81	59	25	34	-	-	-	3	1	2
28	233	118	115	162	88	74	70	30	40	-	-	-	1	-	1
29	239	136	103	164	102	62	70	32	38	-	-	-	5	2	3
30	303	173	130	186	111	75	107	58	49	-	-	-	10	4	6
31	273	163	110	138	97	41	121	64	57	1	-	1	13	2	11
32	294	162	132	136	82	54	141	74	67	2	1	1	15	5	10
33	295	168	127	106	63	43	173	99	74	-	-	-	16	6	10
34	262	156	106	90	53	37	160	98	62	-	-	-	12	5	7
35	277	174	103	97	66	31	161	104	57	-	-	-	19	4	15
36	270	168	102	86	53	33	167	108	59	2	-	2	15	7	8
37	281	164	117	72	42	30	186	111	75	-	-	-	23	11	12
38	275	156	119	63	39	24	172	102	70	2	1	1	38	14	24
39	275	163	112	42	23	19	201	125	76	1	1	-	31	14	17
40	294	173	121	43	25	18	219	137	82	2	1	1	30	10	20
41	283	155	128	46	26	20	207	116	91	2	-	2	28	13	15
42	288	164	124	52	27	25	203	123	80	3	-	3	30	14	16
43	292	164	128	49	28	21	211	122	89	3	-	3	29	14	15
44	267	147	120	29	21	8	213	116	97	5	1	4	20	9	11
45	242	131	111	34	16	18	183	103	80	-	-	-	25	12	13
46	238	127	111	25	14	11	182	102	80	2	-	2	29	11	18
47	253	143	110	20	12	8	201	118	83	5	2	3	27	11	16
48	241	119	122	21	10	11	192	101	91	5	1	4	23	7	16
49	248	140	108	24	17	7	198	113	85	3	1	2	23	9	14

Erwerbspersonen nach Nationalität, Altersjahr bzw. Altersklassen sowie Arbeitsmarktstatus,
Zivilstand und Geschlecht

5.101-00.01

Liechtenstein	Erwerbstätige														
	Total			Ledig			Verheiratet, inkl. getrennt lebende Personen			Verwitwet			Geschieden		
	Total	Männer	Frauen	Total	Männer	Frauen	Total	Männer	Frauen	Total	Männer	Frauen	Total	Männer	Frauen
50	208	108	100	21	6	15	164	97	67	2	-	2	21	5	16
51	238	146	92	16	9	7	196	127	69	6	1	5	20	9	11
52	214	123	91	16	12	4	170	100	70	5	-	5	23	11	12
53	225	121	104	16	12	4	180	103	77	5	1	4	24	5	19
54	213	131	82	12	6	6	177	115	62	11	4	7	13	6	7
55	178	100	78	10	5	5	146	88	58	6	-	6	16	7	9
56	209	118	91	18	8	10	159	100	59	12	1	11	20	9	11
57	177	108	69	16	7	9	142	99	43	10	-	10	9	2	7
58	160	93	67	15	7	8	120	76	44	12	4	8	13	6	7
59	155	88	67	11	3	8	113	73	40	16	4	12	15	8	7
60	136	89	47	10	2	8	108	83	25	13	3	10	5	1	4
61	105	69	36	6	3	3	87	63	24	8	-	8	4	3	1
62	74	49	25	1	1	-	65	47	18	4	-	4	4	1	3
63	76	56	20	5	2	3	61	51	10	6	3	3	4	-	4
64	45	34	11	5	4	1	35	28	7	2	-	2	3	2	1
65	26	12	14	7	2	5	15	9	6	3	1	2	1	-	1
66	23	14	9	1	-	1	14	12	2	6	1	5	2	1	1
67	16	10	6	-	-	-	12	9	3	1	-	1	3	1	2
68	9	3	6	1	-	1	5	3	2	2	-	2	1	-	1
69	13	9	4	-	-	-	11	8	3	2	1	1	-	-	-
70	10	8	2	-	-	-	9	8	1	1	-	1	-	-	-
71	9	5	4	2	-	2	6	5	1	1	-	1	-	-	-
72	9	6	3	-	-	-	9	6	3	-	-	-	-	-	-
73	4	2	2	1	-	1	3	2	1	-	-	-	-	-	-
74	11	4	7	-	-	-	9	4	5	2	-	2	-	-	-
75	4	3	1	-	-	-	3	3	-	1	-	1	-	-	-
76	6	3	3	1	1	-	3	1	2	1	-	1	1	1	-
77	5	3	2	1	-	1	2	2	-	2	1	1	-	-	-
78	2	-	2	-	-	-	-	-	-	2	-	2	-	-	-
79	2	1	1	1	-	1	1	1	-	-	-	-	-	-	-
80+	7	4	3	-	-	-	4	4	-	2	-	2	1	-	1

**Erwerbspersonen nach Nationalität, Altersjahr bzw. Altersklassen sowie Arbeitsmarktstatus,
Zivilstand und Geschlecht**

5.101-00.01

Liechtenstein	Erwerbstätige														
	Total			Ledig			Verheiratet, inkl. getrennt lebende Personen			Verwitwet			Geschieden		
	Total	Männer	Frauen	Total	Männer	Frauen	Total	Männer	Frauen	Total	Männer	Frauen	Total	Männer	Frauen
15-19	675	360	315	675	360	315	-	-	-	-	-	-	-	-	-
20-24	935	490	445	914	485	429	18	5	13	-	-	-	3	-	3
25-29	1'123	565	558	855	452	403	257	109	148	1	-	1	10	4	6
30-34	1'427	822	605	656	406	250	702	393	309	3	1	2	66	22	44
35-39	1'378	825	553	360	223	137	887	550	337	5	2	3	126	50	76
40-44	1'424	803	621	219	127	92	1'053	614	439	15	2	13	137	60	77
45-49	1'222	660	562	124	69	55	956	537	419	15	4	11	127	50	77
50-54	1'098	629	469	81	45	36	887	542	345	29	6	23	101	36	65
55-59	879	507	372	70	30	40	680	436	244	56	9	47	73	32	41
60-64	436	297	139	27	12	15	356	272	84	33	6	27	20	7	13
65-69	87	48	39	9	2	7	57	41	16	14	3	11	7	2	5
70-74	43	25	18	3	-	3	36	25	11	4	-	4	-	-	-
75-79	19	10	9	3	1	2	9	7	2	6	1	5	1	1	-
80+	7	4	3	-	-	-	4	4	-	2	-	2	1	-	1

Erwerbspersonen nach Nationalität, Altersjahr bzw. Altersklassen sowie Arbeitsmarktstatus,
Zivilstand und Geschlecht

5.101-00.01

Liechtenstein	Erwerbstätige														
	Total			Ledig			Verheiratet, inkl. getrennt lebende Personen			Verwitwet			Geschieden		
	Total	Männer	Frauen	Total	Männer	Frauen	Total	Männer	Frauen	Total	Männer	Frauen	Total	Männer	Frauen
Ausländer	7'436	4'466	2'970	2'176	1'189	987	4'702	3'011	1'691	70	21	49	488	245	243
15	13	8	5	13	8	5	-	-	-	-	-	-	-	-	-
16	53	27	26	53	27	26	-	-	-	-	-	-	-	-	-
17	68	35	33	68	35	33	-	-	-	-	-	-	-	-	-
18	76	42	34	73	42	31	3	-	3	-	-	-	-	-	-
19	104	61	43	96	57	39	8	4	4	-	-	-	-	-	-
20	114	59	55	105	57	48	9	2	7	-	-	-	-	-	-
21	111	68	43	98	65	33	13	3	10	-	-	-	-	-	-
22	131	67	64	101	55	46	30	12	18	-	-	-	-	-	-
23	152	90	62	102	64	38	48	25	23	-	-	-	2	1	1
24	154	74	80	101	52	49	52	22	30	-	-	-	1	-	1
25	175	95	80	99	49	50	74	45	29	-	-	-	2	1	1
26	163	98	65	84	57	27	75	40	35	-	-	-	4	1	3
27	223	108	115	101	48	53	118	58	60	-	-	-	4	2	2
28	192	103	89	85	42	43	107	61	46	-	-	-	-	-	-
29	191	113	78	80	48	32	107	62	45	-	-	-	4	3	1
30	205	130	75	72	52	20	130	76	54	1	1	-	2	1	1
31	212	117	95	61	32	29	138	78	60	-	-	-	13	7	6
32	240	132	108	74	39	35	157	92	65	-	-	-	9	1	8
33	190	117	73	52	31	21	126	81	45	2	-	2	10	5	5
34	204	116	88	62	37	25	132	78	54	-	-	-	10	1	9
35	216	125	91	42	26	16	160	94	66	1	-	1	13	5	8
36	226	126	100	52	30	22	161	91	70	1	1	-	12	4	8
37	194	109	85	35	15	20	138	86	52	-	-	-	21	8	13
38	216	130	86	27	18	9	172	104	68	-	-	-	17	8	9
39	194	103	91	33	15	18	149	83	66	1	-	1	11	5	6
40	195	106	89	37	18	19	144	83	61	2	-	2	12	5	7
41	194	102	92	28	6	22	148	88	60	1	-	1	17	8	9
42	171	104	67	18	11	7	138	85	53	3	1	2	12	7	5
43	172	102	70	23	10	13	129	84	45	3	-	3	17	8	9
44	191	112	79	21	8	13	145	93	52	2	-	2	23	11	12
45	192	122	70	27	13	14	146	100	46	1	-	1	18	9	9
46	186	113	73	22	12	10	145	96	49	4	-	4	15	5	10
47	181	122	59	14	6	8	152	106	46	3	2	1	12	8	4
48	146	90	56	19	8	11	114	75	39	-	-	-	13	7	6
49	161	107	54	20	11	9	121	88	33	1	-	1	19	8	11

**Erwerbspersonen nach Nationalität, Altersjahr bzw. Altersklassen sowie Arbeitsmarktstatus,
Zivilstand und Geschlecht**

5.101-00.01

Liechtenstein	Erwerbstätige														
	Total			Ledig			Verheiratet, inkl. getrennt lebende Personen			Verwitwet			Geschieden		
	Total	Männer	Frauen	Total	Männer	Frauen	Total	Männer	Frauen	Total	Männer	Frauen	Total	Männer	Frauen
50	179	120	59	24	13	11	128	92	36	3	2	1	24	13	11
51	153	102	51	10	3	7	120	84	36	2	1	1	21	14	7
52	176	109	67	25	9	16	132	91	41	2	-	2	17	9	8
53	148	107	41	15	8	7	105	84	21	2	1	1	26	14	12
54	132	88	44	13	6	7	93	70	23	8	2	6	18	10	8
55	113	80	33	13	7	6	85	64	21	1	-	1	14	9	5
56	124	79	45	19	7	12	93	66	27	3	2	1	9	4	5
57	109	78	31	9	3	6	88	68	20	1	-	1	11	7	4
58	100	73	27	5	2	3	79	64	15	4	-	4	12	7	5
59	89	66	23	13	8	5	60	44	16	1	1	-	15	13	2
60	66	54	12	5	4	1	47	41	6	2	1	1	12	8	4
61	57	40	17	6	3	3	45	34	11	2	-	2	4	3	1
62	36	24	12	5	2	3	29	20	9	1	1	-	1	1	-
63	35	30	5	2	2	-	30	27	3	2	1	1	1	-	1
64	33	31	2	3	3	-	28	27	1	1	-	1	1	1	-
65	17	11	6	1	-	1	11	9	2	1	1	-	4	1	3
66	7	4	3	1	1	-	4	2	2	1	-	1	1	1	-
67	7	3	4	2	-	2	5	3	2	-	-	-	-	-	-
68	5	4	1	-	-	-	5	4	1	-	-	-	-	-	-
69	3	3	-	-	-	-	3	3	-	-	-	-	-	-	-
70	4	3	1	1	1	-	2	2	-	-	-	-	1	-	1
71	6	6	-	1	1	-	4	4	-	1	1	-	-	-	-
72	7	4	3	1	1	-	5	3	2	1	-	1	-	-	-
73	3	3	-	-	-	-	2	2	-	-	-	-	1	1	-
74	3	1	2	1	-	1	2	1	1	-	-	-	-	-	-
75	3	2	1	1	-	1	2	2	-	-	-	-	-	-	-
76	2	1	1	-	-	-	-	-	-	1	1	-	1	-	1
77	3	2	1	1	-	1	2	2	-	-	-	-	-	-	-
78	2	1	1	-	-	-	1	-	1	1	1	-	-	-	-
79	2	2	-	1	1	-	1	1	-	-	-	-	-	-	-
80+	6	2	4	-	-	-	2	2	-	3	-	3	1	-	1

Erwerbspersonen nach Nationalität, Altersjahr bzw. Altersklassen sowie Arbeitsmarktstatus,
Zivilstand und Geschlecht

5.101-00.01

Liechtenstein	Erwerbstätige														
	Total			Ledig			Verheiratet, inkl. getrennt lebende Personen			Verwitwet			Geschieden		
	Total	Männer	Frauen	Total	Männer	Frauen	Total	Männer	Frauen	Total	Männer	Frauen	Total	Männer	Frauen
15-19	314	173	141	303	169	134	11	4	7	-	-	-	-	-	-
20-24	662	358	304	507	293	214	152	64	88	-	-	-	3	1	2
25-29	944	517	427	449	244	205	481	266	215	-	-	-	14	7	7
30-34	1'051	612	439	321	191	130	683	405	278	3	1	2	44	15	29
35-39	1'046	593	453	189	104	85	780	458	322	3	1	2	74	30	44
40-44	923	526	397	127	53	74	704	433	271	11	1	10	81	39	42
45-49	866	554	312	102	50	52	678	465	213	9	2	7	77	37	40
50-54	788	526	262	87	39	48	578	421	157	17	6	11	106	60	46
55-59	535	376	159	59	27	32	405	306	99	10	3	7	61	40	21
60-64	227	179	48	21	14	7	179	149	30	8	3	5	19	13	6
65-69	39	25	14	4	1	3	28	21	7	2	1	1	5	2	3
70-74	23	17	6	4	3	1	15	12	3	2	1	1	2	1	1
75-79	12	8	4	3	1	2	6	5	1	2	2	-	1	-	1
80+	6	2	4	-	-	-	2	2	-	3	-	3	1	-	1

**Erwerbspersonen nach Nationalität, Altersjahr bzw. Altersklassen sowie Arbeitsmarktstatus,
Zivilstand und Geschlecht**

5.101-00.01

Liechtenstein	Erwerbslose														
	Total			Ledig			Verheiratet, inkl. getrennt lebende Personen			Verwitwet			Geschieden		
	Total	Männer	Frauen	Total	Männer	Frauen	Total	Männer	Frauen	Total	Männer	Frauen	Total	Männer	Frauen
Total	557	220	337	190	98	92	306	97	209	11	1	10	50	24	26
15	5	1	4	5	1	4	-	-	-	-	-	-	-	-	-
16	1	-	1	1	-	1	-	-	-	-	-	-	-	-	-
17	8	3	5	7	3	4	1	-	1	-	-	-	-	-	-
18	6	2	4	5	2	3	1	-	1	-	-	-	-	-	-
19	7	3	4	6	3	3	1	-	1	-	-	-	-	-	-
20	15	6	9	13	6	7	2	-	2	-	-	-	-	-	-
21	16	8	8	12	7	5	4	1	3	-	-	-	-	-	-
22	15	7	8	11	7	4	4	-	4	-	-	-	-	-	-
23	19	4	15	9	3	6	10	1	9	-	-	-	-	-	-
24	22	8	14	16	8	8	6	-	6	-	-	-	-	-	-
25	6	-	6	2	-	2	4	-	4	-	-	-	-	-	-
26	10	4	6	4	2	2	6	2	4	-	-	-	-	-	-
27	23	7	16	10	6	4	13	1	12	-	-	-	-	-	-
28	14	9	5	5	3	2	8	6	2	-	-	-	1	-	1
29	22	8	14	10	6	4	10	1	9	-	-	-	2	1	1
30	20	7	13	10	6	4	10	1	9	-	-	-	-	-	-
31	10	6	4	3	2	1	6	3	3	-	-	-	1	1	-
32	16	7	9	8	5	3	7	2	5	-	-	-	1	-	1
33	19	2	17	4	1	3	13	1	12	-	-	-	2	-	2
34	13	4	9	5	2	3	6	2	4	-	-	-	2	-	2
35	9	1	8	5	1	4	4	-	4	-	-	-	-	-	-
36	13	3	10	3	2	1	8	-	8	-	-	-	2	1	1
37	20	8	12	2	2	-	15	4	11	-	-	-	3	2	1
38	10	5	5	1	1	-	9	4	5	-	-	-	-	-	-
39	14	4	10	2	1	1	8	2	6	1	-	1	3	1	2
40	14	3	11	3	1	2	9	1	8	-	-	-	2	1	1
41	15	5	10	4	3	1	11	2	9	-	-	-	-	-	-
42	11	2	9	2	-	2	8	2	6	-	-	-	1	-	1
43	9	5	4	3	1	2	5	3	2	-	-	-	1	1	-
44	12	3	9	1	1	-	7	2	5	-	-	-	4	-	4
45	8	3	5	2	1	1	5	1	4	-	-	-	1	1	-
46	8	5	3	1	1	-	5	3	2	1	-	1	1	1	-
47	8	3	5	1	-	1	6	3	3	-	-	-	1	-	1
48	16	4	12	1	1	-	14	3	11	-	-	-	1	-	1
49	13	7	6	1	1	-	9	4	5	-	-	-	3	2	1

Erwerbspersonen nach Nationalität, Altersjahr bzw. Altersklassen sowie Arbeitsmarktstatus,
Zivilstand und Geschlecht

5.101-00.01

Liechtenstein	Erwerbslose														
	Total			Ledig			Verheiratet, inkl. getrennt lebende Personen			Verwitwet			Geschieden		
	Total	Männer	Frauen	Total	Männer	Frauen	Total	Männer	Frauen	Total	Männer	Frauen	Total	Männer	Frauen
50	12	6	6	-	-	-	10	4	6	-	-	-	2	2	-
51	14	7	7	1	1	-	9	5	4	2	-	2	2	1	1
52	9	7	2	-	-	-	6	4	2	-	-	-	3	3	-
53	8	4	4	1	1	-	5	2	3	-	-	-	2	1	1
54	8	3	5	2	-	2	5	2	3	-	-	-	1	1	-
55	2	1	1	-	-	-	2	1	1	-	-	-	-	-	-
56	7	5	2	1	1	-	5	4	1	-	-	-	1	-	1
57	11	8	3	3	3	-	4	3	1	2	-	2	2	2	-
58	7	3	4	1	1	-	3	2	1	2	-	2	1	-	1
59	8	4	4	1	1	-	4	1	3	1	1	-	2	1	1
60	6	2	4	1	-	1	3	2	1	1	-	1	1	-	1
61	7	6	1	-	-	-	7	6	1	-	-	-	-	-	-
62	1	1	-	-	-	-	1	1	-	-	-	-	-	-	-
63	2	1	1	-	-	-	2	1	1	-	-	-	-	-	-
64	2	2	-	-	-	-	2	2	-	-	-	-	-	-	-
65	2	2	-	-	-	-	1	1	-	-	-	-	1	1	-
66	2	-	2	1	-	1	1	-	1	-	-	-	-	-	-
67	-	-	-	-	-	-	-	-	-	-	-	-	-	-	-
68	1	-	1	-	-	-	-	-	-	1	-	1	-	-	-
69	-	-	-	-	-	-	-	-	-	-	-	-	-	-	-
70	-	-	-	-	-	-	-	-	-	-	-	-	-	-	-
71	-	-	-	-	-	-	-	-	-	-	-	-	-	-	-
72	-	-	-	-	-	-	-	-	-	-	-	-	-	-	-
73	-	-	-	-	-	-	-	-	-	-	-	-	-	-	-
74	-	-	-	-	-	-	-	-	-	-	-	-	-	-	-
75	-	-	-	-	-	-	-	-	-	-	-	-	-	-	-
76	-	-	-	-	-	-	-	-	-	-	-	-	-	-	-
77	-	-	-	-	-	-	-	-	-	-	-	-	-	-	-
78	1	1	-	-	-	-	1	1	-	-	-	-	-	-	-
79	-	-	-	-	-	-	-	-	-	-	-	-	-	-	-
80+	-	-	-	-	-	-	-	-	-	-	-	-	-	-	-

**Erwerbspersonen nach Nationalität, Altersjahr bzw. Altersklassen sowie Arbeitsmarktstatus,
Zivilstand und Geschlecht**

5.101-00.01

Liechtenstein	Erwerbslose														
	Total			Ledig			Verheiratet, inkl. getrennt lebende Personen			Verwitwet			Geschieden		
	Total	Männer	Frauen	Total	Männer	Frauen	Total	Männer	Frauen	Total	Männer	Frauen	Total	Männer	Frauen
15-19	27	9	18	24	9	15	3	-	3	-	-	-	-	-	-
20-24	87	33	54	61	31	30	26	2	24	-	-	-	-	-	-
25-29	75	28	47	31	17	14	41	10	31	-	-	-	3	1	2
30-34	78	26	52	30	16	14	42	9	33	-	-	-	6	1	5
35-39	66	21	45	13	7	6	44	10	34	1	-	1	8	4	4
40-44	61	18	43	13	6	7	40	10	30	-	-	-	8	2	6
45-49	53	22	31	6	4	2	39	14	25	1	-	1	7	4	3
50-54	51	27	24	4	2	2	35	17	18	2	-	2	10	8	2
55-59	35	21	14	6	6	-	18	11	7	5	1	4	6	3	3
60-64	18	12	6	1	-	1	15	12	3	1	-	1	1	-	1
65-69	5	2	3	1	-	1	2	1	1	1	-	1	1	1	-
70-74	-	-	-	-	-	-	-	-	-	-	-	-	-	-	-
75-79	1	1	-	-	-	-	1	1	-	-	-	-	-	-	-
80+	-	-	-	-	-	-	-	-	-	-	-	-	-	-	-

Erwerbspersonen nach Nationalität, Altersjahr bzw. Altersklassen sowie Arbeitsmarktstatus,
Zivilstand und Geschlecht

5.101-00.01

Liechtenstein	Erwerbslose														
	Total			Ledig			Verheiratet, inkl. getrennt lebende Personen			Verwitwet			Geschieden		
	Total	Männer	Frauen	Total	Männer	Frauen	Total	Männer	Frauen	Total	Männer	Frauen	Total	Männer	Frauen
Liechtensteiner	211	97	114	100	55	45	83	32	51	4	-	4	24	10	14
15	4	1	3	4	1	3	-	-	-	-	-	-	-	-	-
16	-	-	-	-	-	-	-	-	-	-	-	-	-	-	-
17	5	3	2	5	3	2	-	-	-	-	-	-	-	-	-
18	2	1	1	2	1	1	-	-	-	-	-	-	-	-	-
19	4	2	2	3	2	1	1	-	1	-	-	-	-	-	-
20	5	-	5	5	-	5	-	-	-	-	-	-	-	-	-
21	6	4	2	6	4	2	-	-	-	-	-	-	-	-	-
22	3	3	-	3	3	-	-	-	-	-	-	-	-	-	-
23	9	3	6	8	3	5	1	-	1	-	-	-	-	-	-
24	6	4	2	6	4	2	-	-	-	-	-	-	-	-	-
25	1	-	1	1	-	1	-	-	-	-	-	-	-	-	-
26	4	-	4	2	-	2	2	-	2	-	-	-	-	-	-
27	6	5	1	5	4	1	1	1	-	-	-	-	-	-	-
28	2	1	1	2	1	1	-	-	-	-	-	-	-	-	-
29	7	3	4	6	3	3	1	-	1	-	-	-	-	-	-
30	7	4	3	6	4	2	1	-	1	-	-	-	-	-	-
31	4	3	1	3	2	1	1	1	-	-	-	-	-	-	-
32	4	2	2	3	2	1	-	-	-	-	-	-	1	-	1
33	5	1	4	1	1	-	4	-	4	-	-	-	-	-	-
34	5	3	2	3	2	1	2	1	1	-	-	-	-	-	-
35	5	1	4	3	1	2	2	-	2	-	-	-	-	-	-
36	4	1	3	1	1	-	3	-	3	-	-	-	-	-	-
37	9	6	3	2	2	-	5	2	3	-	-	-	2	2	-
38	4	3	1	-	-	-	4	3	1	-	-	-	-	-	-
39	6	3	3	1	-	1	3	2	1	-	-	-	2	1	1
40	4	1	3	3	1	2	-	-	-	-	-	-	1	-	1
41	6	4	2	3	2	1	3	2	1	-	-	-	-	-	-
42	6	1	5	2	-	2	3	1	2	-	-	-	1	-	1
43	5	3	2	2	1	1	2	1	1	-	-	-	1	1	-
44	7	2	5	1	1	-	2	1	1	-	-	-	4	-	4
45	4	1	3	1	-	1	2	-	2	-	-	-	1	1	-
46	3	2	1	-	-	-	1	1	-	1	-	1	1	1	-
47	2	1	1	-	-	-	1	1	-	-	-	-	1	-	1
48	7	1	6	-	-	-	7	1	6	-	-	-	-	-	-
49	6	5	1	1	1	-	3	3	-	-	-	-	2	1	1

**Erwerbspersonen nach Nationalität, Altersjahr bzw. Altersklassen sowie Arbeitsmarktstatus,
Zivilstand und Geschlecht**

5.101-00.01

Liechtenstein	Erwerbslose														
	Total			Ledig			Verheiratet, inkl. getrennt lebende Personen			Verwitwet			Geschieden		
	Total	Männer	Frauen	Total	Männer	Frauen	Total	Männer	Frauen	Total	Männer	Frauen	Total	Männer	Frauen
50	5	-	5	-	-	-	5	-	5	-	-	-	-	-	-
51	5	2	3	1	1	-	2	-	2	1	-	1	1	1	-
52	2	1	1	-	-	-	2	1	1	-	-	-	-	-	-
53	5	2	3	1	1	-	3	-	3	-	-	-	1	1	-
54	3	2	1	-	-	-	3	2	1	-	-	-	-	-	-
55	2	1	1	-	-	-	2	1	1	-	-	-	-	-	-
56	3	2	1	-	-	-	2	2	-	-	-	-	1	-	1
57	5	4	1	2	2	-	2	1	1	-	-	-	1	1	-
58	2	-	2	-	-	-	-	-	-	1	-	1	1	-	1
59	3	1	2	1	1	-	1	-	1	-	-	-	1	-	1
60	4	1	3	-	-	-	2	1	1	1	-	1	1	-	1
61	1	1	-	-	-	-	1	1	-	-	-	-	-	-	-
62	-	-	-	-	-	-	-	-	-	-	-	-	-	-	-
63	-	-	-	-	-	-	-	-	-	-	-	-	-	-	-
64	1	1	-	-	-	-	1	1	-	-	-	-	-	-	-
65	1	1	-	-	-	-	1	1	-	-	-	-	-	-	-
66	2	-	2	1	-	1	1	-	1	-	-	-	-	-	-
67	-	-	-	-	-	-	-	-	-	-	-	-	-	-	-
68	-	-	-	-	-	-	-	-	-	-	-	-	-	-	-
69	-	-	-	-	-	-	-	-	-	-	-	-	-	-	-
70	-	-	-	-	-	-	-	-	-	-	-	-	-	-	-
71	-	-	-	-	-	-	-	-	-	-	-	-	-	-	-
72	-	-	-	-	-	-	-	-	-	-	-	-	-	-	-
73	-	-	-	-	-	-	-	-	-	-	-	-	-	-	-
74	-	-	-	-	-	-	-	-	-	-	-	-	-	-	-
75	-	-	-	-	-	-	-	-	-	-	-	-	-	-	-
76	-	-	-	-	-	-	-	-	-	-	-	-	-	-	-
77	-	-	-	-	-	-	-	-	-	-	-	-	-	-	-
78	-	-	-	-	-	-	-	-	-	-	-	-	-	-	-
79	-	-	-	-	-	-	-	-	-	-	-	-	-	-	-
80+	-	-	-	-	-	-	-	-	-	-	-	-	-	-	-

**Erwerbspersonen nach Nationalität, Altersjahr bzw. Altersklassen sowie Arbeitsmarktstatus,
Zivilstand und Geschlecht**

5.101-00.01

Liechtenstein	Erwerbslose														
	Total			Ledig			Verheiratet, inkl. getrennt lebende Personen			Verwitwet			Geschieden		
	Total	Männer	Frauen	Total	Männer	Frauen	Total	Männer	Frauen	Total	Männer	Frauen	Total	Männer	Frauen
15-19	15	7	8	14	7	7	1	-	1	-	-	-	-	-	-
20-24	29	14	15	28	14	14	1	-	1	-	-	-	-	-	-
25-29	20	9	11	16	8	8	4	1	3	-	-	-	-	-	-
30-34	25	13	12	16	11	5	8	2	6	-	-	-	1	-	1
35-39	28	14	14	7	4	3	17	7	10	-	-	-	4	3	1
40-44	28	11	17	11	5	6	10	5	5	-	-	-	7	1	6
45-49	22	10	12	2	1	1	14	6	8	1	-	1	5	3	2
50-54	20	7	13	2	2	-	15	3	12	1	-	1	2	2	-
55-59	15	8	7	3	3	-	7	4	3	1	-	1	4	1	3
60-64	6	3	3	-	-	-	4	3	1	1	-	1	1	-	1
65-69	3	1	2	1	-	1	2	1	1	-	-	-	-	-	-
70-74	-	-	-	-	-	-	-	-	-	-	-	-	-	-	-
75-79	-	-	-	-	-	-	-	-	-	-	-	-	-	-	-
80+	-	-	-	-	-	-	-	-	-	-	-	-	-	-	-

**Erwerbspersonen nach Nationalität, Altersjahr bzw. Altersklassen sowie Arbeitsmarktstatus,
Zivilstand und Geschlecht**

5.101-00.01

Liechtenstein	Erwerbslose														
	Total			Ledig			Verheiratet, inkl. getrennt lebende Personen			Verwitwet			Geschieden		
	Total	Männer	Frauen	Total	Männer	Frauen	Total	Männer	Frauen	Total	Männer	Frauen	Total	Männer	Frauen
Ausländer	346	123	223	90	43	47	223	65	158	7	1	6	26	14	12
15	1	-	1	1	-	1	-	-	-	-	-	-	-	-	-
16	1	-	1	1	-	1	-	-	-	-	-	-	-	-	-
17	3	-	3	2	-	2	1	-	1	-	-	-	-	-	-
18	4	1	3	3	1	2	1	-	1	-	-	-	-	-	-
19	3	1	2	3	1	2	-	-	-	-	-	-	-	-	-
20	10	6	4	8	6	2	2	-	2	-	-	-	-	-	-
21	10	4	6	6	3	3	4	1	3	-	-	-	-	-	-
22	12	4	8	8	4	4	4	-	4	-	-	-	-	-	-
23	10	1	9	1	-	1	9	1	8	-	-	-	-	-	-
24	16	4	12	10	4	6	6	-	6	-	-	-	-	-	-
25	5	-	5	1	-	1	4	-	4	-	-	-	-	-	-
26	6	4	2	2	2	-	4	2	2	-	-	-	-	-	-
27	17	2	15	5	2	3	12	-	12	-	-	-	-	-	-
28	12	8	4	3	2	1	8	6	2	-	-	-	1	-	1
29	15	5	10	4	3	1	9	1	8	-	-	-	2	1	1
30	13	3	10	4	2	2	9	1	8	-	-	-	-	-	-
31	6	3	3	-	-	-	5	2	3	-	-	-	1	1	-
32	12	5	7	5	3	2	7	2	5	-	-	-	-	-	-
33	14	1	13	3	-	3	9	1	8	-	-	-	2	-	2
34	8	1	7	2	-	2	4	1	3	-	-	-	2	-	2
35	4	-	4	2	-	2	2	-	2	-	-	-	-	-	-
36	9	2	7	2	1	1	5	-	5	-	-	-	2	1	1
37	11	2	9	-	-	-	10	2	8	-	-	-	1	-	1
38	6	2	4	1	1	-	5	1	4	-	-	-	-	-	-
39	8	1	7	1	1	-	5	-	5	1	-	1	1	-	1
40	10	2	8	-	-	-	9	1	8	-	-	-	1	1	-
41	9	1	8	1	1	-	8	-	8	-	-	-	-	-	-
42	5	1	4	-	-	-	5	1	4	-	-	-	-	-	-
43	4	2	2	1	-	1	3	2	1	-	-	-	-	-	-
44	5	1	4	-	-	-	5	1	4	-	-	-	-	-	-
45	4	2	2	1	1	-	3	1	2	-	-	-	-	-	-
46	5	3	2	1	1	-	4	2	2	-	-	-	-	-	-
47	6	2	4	1	-	1	5	2	3	-	-	-	-	-	-
48	9	3	6	1	1	-	7	2	5	-	-	-	1	-	1
49	7	2	5	-	-	-	6	1	5	-	-	-	1	1	-

Erwerbspersonen nach Nationalität, Altersjahr bzw. Altersklassen sowie Arbeitsmarktstatus,
Zivilstand und Geschlecht

5.101-00.01

Liechtenstein	Erwerbslose														
	Total			Ledig			Verheiratet, inkl. getrennt lebende Personen			Verwitwet			Geschieden		
	Total	Männer	Frauen	Total	Männer	Frauen	Total	Männer	Frauen	Total	Männer	Frauen	Total	Männer	Frauen
50	7	6	1	-	-	-	5	4	1	-	-	-	2	2	-
51	9	5	4	-	-	-	7	5	2	1	-	1	1	-	1
52	7	6	1	-	-	-	4	3	1	-	-	-	3	3	-
53	3	2	1	-	-	-	2	2	-	-	-	-	1	-	1
54	5	1	4	2	-	2	2	-	2	-	-	-	1	1	-
55	-	-	-	-	-	-	-	-	-	-	-	-	-	-	-
56	4	3	1	1	1	-	3	2	1	-	-	-	-	-	-
57	6	4	2	1	1	-	2	2	-	2	-	2	1	1	-
58	5	3	2	1	1	-	3	2	1	1	-	1	-	-	-
59	5	3	2	-	-	-	3	1	2	1	1	-	1	1	-
60	2	1	1	1	-	1	1	1	-	-	-	-	-	-	-
61	6	5	1	-	-	-	6	5	1	-	-	-	-	-	-
62	1	1	-	-	-	-	1	1	-	-	-	-	-	-	-
63	2	1	1	-	-	-	2	1	1	-	-	-	-	-	-
64	1	1	-	-	-	-	1	1	-	-	-	-	-	-	-
65	1	1	-	-	-	-	-	-	-	-	-	-	1	1	-
66	-	-	-	-	-	-	-	-	-	-	-	-	-	-	-
67	-	-	-	-	-	-	-	-	-	-	-	-	-	-	-
68	1	-	1	-	-	-	-	-	-	1	-	1	-	-	-
69	-	-	-	-	-	-	-	-	-	-	-	-	-	-	-
70	-	-	-	-	-	-	-	-	-	-	-	-	-	-	-
71	-	-	-	-	-	-	-	-	-	-	-	-	-	-	-
72	-	-	-	-	-	-	-	-	-	-	-	-	-	-	-
73	-	-	-	-	-	-	-	-	-	-	-	-	-	-	-
74	-	-	-	-	-	-	-	-	-	-	-	-	-	-	-
75	-	-	-	-	-	-	-	-	-	-	-	-	-	-	-
76	-	-	-	-	-	-	-	-	-	-	-	-	-	-	-
77	-	-	-	-	-	-	-	-	-	-	-	-	-	-	-
78	1	1	-	-	-	-	1	1	-	-	-	-	-	-	-
79	-	-	-	-	-	-	-	-	-	-	-	-	-	-	-
80+	-	-	-	-	-	-	-	-	-	-	-	-	-	-	-

**Erwerbspersonen nach Nationalität, Altersjahr bzw. Altersklassen sowie Arbeitsmarktstatus,
Zivilstand und Geschlecht**

5.101-00.01

Liechtenstein	Erwerbslose														
	Total			Ledig			Verheiratet, inkl. getrennt lebende Personen			Verwitwet			Geschieden		
	Total	Männer	Frauen	Total	Männer	Frauen	Total	Männer	Frauen	Total	Männer	Frauen	Total	Männer	Frauen
15-19	12	2	10	10	2	8	2	-	2	-	-	-	-	-	-
20-24	58	19	39	33	17	16	25	2	23	-	-	-	-	-	-
25-29	55	19	36	15	9	6	37	9	28	-	-	-	3	1	2
30-34	53	13	40	14	5	9	34	7	27	-	-	-	5	1	4
35-39	38	7	31	6	3	3	27	3	24	1	-	1	4	1	3
40-44	33	7	26	2	1	1	30	5	25	-	-	-	1	1	-
45-49	31	12	19	4	3	1	25	8	17	-	-	-	2	1	1
50-54	31	20	11	2	-	2	20	14	6	1	-	1	8	6	2
55-59	20	13	7	3	3	-	11	7	4	4	1	3	2	2	-
60-64	12	9	3	1	-	1	11	9	2	-	-	-	-	-	-
65-69	2	1	1	-	-	-	-	-	-	1	-	1	1	1	-
70-74	-	-	-	-	-	-	-	-	-	-	-	-	-	-	-
75-79	1	1	-	-	-	-	1	1	-	-	-	-	-	-	-
80+	-	-	-	-	-	-	-	-	-	-	-	-	-	-	-

Erwerbspersonen nach Nationalität, Zivilstand und Altersklassen sowie Arbeitsmarktstatus und Geschlecht

5.102-01.01

Liechtenstein	Wohnbevölkerung			Erwerbspersonen			Erwerbstätige			Vollzeiterwerbstätige		
	Total	Männer	Frauen	Total	Männer	Frauen	Total	Männer	Frauen	Total	Männer	Frauen
Total	33'307	16'420	16'887	18'746	10'731	8'015	18'189	10'511	7'678	13'094	9'036	4'058
15-19	2'040	1'052	988	1'016	542	474	989	533	456	210	115	95
20-24	2'085	1'080	1'005	1'684	881	803	1'597	848	749	1'272	679	593
25-29	2'490	1'213	1'277	2'142	1'110	1'032	2'067	1'082	985	1'709	961	748
30-34	2'999	1'515	1'484	2'556	1'460	1'096	2'478	1'434	1'044	1'936	1'313	623
35-39	2'991	1'488	1'503	2'490	1'439	1'051	2'424	1'418	1'006	1'786	1'311	475
40-44	2'841	1'399	1'442	2'408	1'347	1'061	2'347	1'329	1'018	1'662	1'211	451
45-49	2'526	1'281	1'245	2'141	1'236	905	2'088	1'214	874	1'497	1'115	382
50-54	2'393	1'255	1'138	1'937	1'182	755	1'886	1'155	731	1'417	1'062	355
55-59	1'980	1'007	973	1'449	904	545	1'414	883	531	1'027	789	238
60-64	1'392	693	699	681	488	193	663	476	187	465	398	67
65-69	1'014	460	554	131	75	56	126	73	53	61	45	16
70-74	867	360	507	66	42	24	66	42	24	32	26	6
75-79	767	283	484	32	19	13	31	18	13	14	8	6
80+	806	263	543	13	6	7	13	6	7	6	3	3
Ledig	14'597	7'567	7'030	6'362	3'499	2'863	6'172	3'401	2'771	4'532	2'583	1'949
15-19	2'020	1'048	972	1'002	538	464	978	529	449	202	112	90
20-24	1'832	1'007	825	1'482	809	673	1'421	778	643	1'139	620	519
25-29	1'486	802	684	1'335	713	622	1'304	696	608	1'131	617	514
30-34	1'077	647	430	1'007	613	394	977	597	380	846	534	312
35-39	600	351	249	562	334	228	549	327	222	454	293	161
40-44	392	196	196	359	186	173	346	180	166	286	161	125
45-49	260	135	125	232	123	109	226	119	107	188	108	80
50-54	195	95	100	172	86	86	168	84	84	131	65	66
55-59	166	75	91	135	63	72	129	57	72	107	48	59
60-64	105	45	60	49	26	23	48	26	22	33	19	14
65-69	93	33	60	14	3	11	13	3	10	7	3	4
70-74	87	23	64	7	3	4	7	3	4	6	3	3
75-79	72	14	58	6	2	4	6	2	4	2	-	2
Verheiratet, inkl. getrennt lebende Personen	15'674	7'998	7'676	10'910	6'643	4'267	10'604	6'546	4'058	7'614	5'963	1'651
15-19	20	4	16	14	4	10	11	4	7	8	3	5
20-24	244	72	172	196	71	125	170	69	101	127	58	69
25-29	969	399	570	779	385	394	738	375	363	555	334	221
30-34	1'785	825	960	1'427	807	620	1'385	798	587	1'011	744	267
35-39	2'145	1'042	1'103	1'711	1'018	693	1'667	1'008	659	1'199	945	254
40-44	2'171	1'090	1'081	1'797	1'057	740	1'757	1'047	710	1'199	959	240
45-49	2'004	1'043	961	1'673	1'016	657	1'634	1'002	632	1'150	927	223
50-54	1'887	1'034	853	1'500	980	520	1'465	963	502	1'101	900	201
55-59	1'539	832	707	1'103	753	350	1'085	742	343	794	670	124
60-64	1'084	595	489	550	433	117	535	421	114	391	355	36
65-69	676	373	303	87	63	24	85	62	23	44	36	8
70-74	533	300	233	51	37	14	51	37	14	25	22	3
75-79	378	215	163	16	13	3	15	12	3	7	7	-
80+	239	174	65	6	6	-	6	6	-	3	3	-
Verwitwet	1'518	206	1'312	264	56	208	253	55	198	125	41	84
25-29	2	-	2	1	-	1	1	-	1	1	-	1
30-34	9	2	7	6	2	4	6	2	4	3	1	2
35-39	17	3	14	9	3	6	8	3	5	4	3	1
40-44	30	3	27	26	3	23	26	3	23	18	2	16
45-49	31	6	25	25	6	19	24	6	18	14	6	8
50-54	67	12	55	48	12	36	46	12	34	24	11	13
55-59	104	13	91	71	13	58	66	12	54	30	9	21
60-64	122	15	107	42	9	33	41	9	32	18	6	12
65-69	182	28	154	17	4	13	16	4	12	7	3	4
70-74	214	25	189	6	1	5	6	1	5	-	-	-
75-79	288	40	248	8	3	5	8	3	5	4	-	4
80+	452	59	393	5	-	5	5	-	5	2	-	2

**Erwerbspersonen nach Nationalität, Zivilstand und Altersklassen sowie
Arbeitsmarktstatus und Geschlecht**

5.102-01.01

Liechtenstein	Wohnbevölkerung			Erwerbspersonen			Erwerbstätige			Vollzeiterwerbstätige		
	Total	Männer	Frauen	Total	Männer	Frauen	Total	Männer	Frauen	Total	Männer	Frauen
Geschieden	1'518	649	869	1'210	533	677	1'160	509	651	823	449	374
20-24	9	1	8	6	1	5	6	1	5	6	1	5
25-29	33	12	21	27	12	15	24	11	13	22	10	12
30-34	128	41	87	116	38	78	110	37	73	76	34	42
35-39	229	92	137	208	84	124	200	80	120	129	70	59
40-44	248	110	138	226	101	125	218	99	119	159	89	70
45-49	231	97	134	211	91	120	204	87	117	145	74	71
50-54	244	114	130	217	104	113	207	96	111	161	86	75
55-59	171	87	84	140	75	65	134	72	62	96	62	34
60-64	81	38	43	40	20	20	39	20	19	23	18	5
65-69	63	26	37	13	5	8	12	4	8	3	3	-
70-74	33	12	21	2	1	1	2	1	1	1	1	-
75-79	29	14	15	2	1	1	2	1	1	1	1	-
80+	19	5	14	2	-	2	2	-	2	1	-	1

Erwerbspersonen nach Nationalität, Zivilstand und Altersklassen sowie Arbeitsmarktstatus und Geschlecht

5.102-01.01

Liechtenstein	Wohnbevölkerung			Erwerbspersonen			Erwerbstätige			Vollzeiterwerbstätige		
	Total	Männer	Frauen	Total	Männer	Frauen	Total	Männer	Frauen	Total	Männer	Frauen
Liechtensteiner	21'115	10'050	11'065	10'964	6'142	4'822	10'753	6'045	4'708	7'557	5'198	2'359
15-19	1'404	734	670	690	367	323	675	360	315	121	56	65
20-24	1'209	644	565	964	504	460	935	490	445	748	389	359
25-29	1'316	637	679	1'143	574	569	1'123	565	558	965	516	449
30-34	1'691	854	837	1'452	835	617	1'427	822	605	1'110	762	348
35-39	1'708	868	840	1'406	839	567	1'378	825	553	1'013	761	252
40-44	1'719	836	883	1'452	814	638	1'424	803	621	1'007	746	261
45-49	1'485	688	797	1'244	670	574	1'222	660	562	835	618	217
50-54	1'436	672	764	1'118	636	482	1'098	629	469	785	585	200
55-59	1'269	572	697	894	515	379	879	507	372	601	460	141
60-64	968	436	532	442	300	142	436	297	139	292	248	44
65-69	768	318	450	90	49	41	87	48	39	45	33	12
70-74	643	249	394	43	25	18	43	25	18	20	16	4
75-79	582	200	382	19	10	9	19	10	9	10	5	5
80+	626	187	439	7	4	3	7	4	3	5	3	2
Ledig	9'826	5'128	4'698	4'096	2'267	1'829	3'996	2'212	1'784	2'920	1'662	1'258
15-19	1'403	734	669	689	367	322	675	360	315	121	56	65
20-24	1'180	639	541	942	499	443	914	485	429	732	384	348
25-29	969	520	449	871	460	411	855	452	403	763	411	352
30-34	708	430	278	672	417	255	656	406	250	577	371	206
35-39	399	241	158	367	227	140	360	223	137	302	201	101
40-44	244	138	106	230	132	98	219	127	92	182	112	70
45-49	143	81	62	126	70	56	124	69	55	102	60	42
50-54	103	55	48	83	47	36	81	45	36	62	33	29
55-59	97	42	55	73	33	40	70	30	40	55	23	32
60-64	64	27	37	27	12	15	27	12	15	18	9	9
65-69	70	24	46	10	2	8	9	2	7	3	2	1
70-74	45	15	30	3	-	3	3	-	3	2	-	2
75-79	45	10	35	3	1	2	3	1	2	1	-	1
Verheiratet, inkl. getrennt lebende Personen	9'203	4'447	4'756	5'985	3'567	2'418	5'902	3'535	2'367	4'095	3'275	820
15-19	1	-	1	1	-	1	-	-	-	-	-	-
20-24	25	5	20	19	5	14	18	5	13	13	5	8
25-29	336	113	223	261	110	151	257	109	148	192	102	90
30-34	904	398	506	710	395	315	702	393	309	490	369	121
35-39	1'157	567	590	904	557	347	887	550	337	634	518	116
40-44	1'294	627	667	1'063	619	444	1'053	614	439	715	580	135
45-49	1'182	547	635	970	543	427	956	537	419	637	509	128
50-54	1'170	568	602	902	545	357	887	542	345	634	513	121
55-59	998	485	513	687	440	247	680	436	244	471	402	69
60-64	758	385	373	360	275	85	356	272	84	251	228	23
65-69	508	258	250	59	42	17	57	41	16	33	26	7
70-74	402	213	189	36	25	11	36	25	11	18	16	2
75-79	288	155	133	9	7	2	9	7	2	4	4	-
80+	180	126	54	4	4	-	4	4	-	3	3	-
Verwitwet	1'219	143	1'076	187	34	153	183	34	149	88	29	59
25-29	1	-	1	1	-	1	1	-	1	1	-	1
30-34	5	1	4	3	1	2	3	1	2	2	1	1
35-39	9	2	7	5	2	3	5	2	3	2	2	-
40-44	19	2	17	15	2	13	15	2	13	10	1	9
45-49	16	4	12	16	4	12	15	4	11	8	4	4
50-54	44	6	38	30	6	24	29	6	23	14	6	8
55-59	85	9	76	57	9	48	56	9	47	24	7	17
60-64	99	8	91	34	6	28	33	6	27	14	5	9
65-69	150	21	129	14	3	11	14	3	11	7	3	4
70-74	179	16	163	4	-	4	4	-	4	-	-	-
75-79	240	32	208	6	1	5	6	1	5	4	-	4
80+	372	42	330	2	-	2	2	-	2	2	-	2

**Erwerbspersonen nach Nationalität, Zivilstand und Altersklassen sowie
Arbeitsmarktstatus und Geschlecht**

5.102-01.01

Liechtenstein	Wohnbevölkerung			Erwerbspersonen			Erwerbstätige			Vollzeiterwerbstätige		
	Total	Männer	Frauen	Total	Männer	Frauen	Total	Männer	Frauen	Total	Männer	Frauen
Geschieden	867	332	535	696	274	422	672	264	408	454	232	222
20-24	4	-	4	3	-	3	3	-	3	3	-	3
25-29	10	4	6	10	4	6	10	4	6	9	3	6
30-34	74	25	49	67	22	45	66	22	44	41	21	20
35-39	143	58	85	130	53	77	126	50	76	75	40	35
40-44	162	69	93	144	61	83	137	60	77	100	53	47
45-49	144	56	88	132	53	79	127	50	77	88	45	43
50-54	119	43	76	103	38	65	101	36	65	75	33	42
55-59	89	36	53	77	33	44	73	32	41	51	28	23
60-64	47	16	31	21	7	14	20	7	13	9	6	3
65-69	40	15	25	7	2	5	7	2	5	2	2	-
75-79	9	3	6	1	1	-	1	1	-	1	1	-
80+	9	2	7	1	-	1	1	-	1	-	-	-

Erwerbspersonen nach Nationalität, Zivilstand und Altersklassen sowie Arbeitsmarktstatus und Geschlecht

5.102-01.01

Liechtenstein	Wohnbevölkerung			Erwerbspersonen			Erwerbstätige			Vollzeiterwerbstätige		
	Total	Männer	Frauen	Total	Männer	Frauen	Total	Männer	Frauen	Total	Männer	Frauen
Ausländer	12'192	6'370	5'822	7'782	4'589	3'193	7'436	4'466	2'970	5'537	3'838	1'699
15-19	636	318	318	326	175	151	314	173	141	89	59	30
20-24	876	436	440	720	377	343	662	358	304	524	290	234
25-29	1'174	576	598	999	536	463	944	517	427	744	445	299
30-34	1'308	661	647	1'104	625	479	1'051	612	439	826	551	275
35-39	1'283	620	663	1'084	600	484	1'046	593	453	773	550	223
40-44	1'122	563	559	956	533	423	923	526	397	655	465	190
45-49	1'041	593	448	897	566	331	866	554	312	662	497	165
50-54	957	583	374	819	546	273	788	526	262	632	477	155
55-59	711	435	276	555	389	166	535	376	159	426	329	97
60-64	424	257	167	239	188	51	227	179	48	173	150	23
65-69	246	142	104	41	26	15	39	25	14	16	12	4
70-74	224	111	113	23	17	6	23	17	6	12	10	2
75-79	185	83	102	13	9	4	12	8	4	4	3	1
80+	180	76	104	6	2	4	6	2	4	1	-	1
Ledig	4'771	2'439	2'332	2'266	1'232	1'034	2'176	1'189	987	1'612	921	691
15-19	617	314	303	313	171	142	303	169	134	81	56	25
20-24	652	368	284	540	310	230	507	293	214	407	236	171
25-29	517	282	235	464	253	211	449	244	205	368	206	162
30-34	369	217	152	335	196	139	321	191	130	269	163	106
35-39	201	110	91	195	107	88	189	104	85	152	92	60
40-44	148	58	90	129	54	75	127	53	74	104	49	55
45-49	117	54	63	106	53	53	102	50	52	86	48	38
50-54	92	40	52	89	39	50	87	39	48	69	32	37
55-59	69	33	36	62	30	32	59	27	32	52	25	27
60-64	41	18	23	22	14	8	21	14	7	15	10	5
65-69	23	9	14	4	1	3	4	1	3	4	1	3
70-74	42	8	34	4	3	1	4	3	1	4	3	1
75-79	27	4	23	3	1	2	3	1	2	1	-	1
Verheiratet, inkl. getrennt lebende Personen	6'471	3'551	2'920	4'925	3'076	1'849	4'702	3'011	1'691	3'519	2'688	831
15-19	19	4	15	13	4	9	11	4	7	8	3	5
20-24	219	67	152	177	66	111	152	64	88	114	53	61
25-29	633	286	347	518	275	243	481	266	215	363	232	131
30-34	881	427	454	717	412	305	683	405	278	521	375	146
35-39	988	475	513	807	461	346	780	458	322	565	427	138
40-44	877	463	414	734	438	296	704	433	271	484	379	105
45-49	822	496	326	703	473	230	678	465	213	513	418	95
50-54	717	466	251	598	435	163	578	421	157	467	387	80
55-59	541	347	194	416	313	103	405	306	99	323	268	55
60-64	326	210	116	190	158	32	179	149	30	140	127	13
65-69	168	115	53	28	21	7	28	21	7	11	10	1
70-74	131	87	44	15	12	3	15	12	3	7	6	1
75-79	90	60	30	7	6	1	6	5	1	3	3	-
80+	59	48	11	2	2	-	2	2	-	-	-	-
Verwitwet	299	63	236	77	22	55	70	21	49	37	12	25
30-34	4	1	3	3	1	2	3	1	2	1	-	1
35-39	8	1	7	4	1	3	3	1	2	2	1	1
40-44	11	1	10	11	1	10	11	1	10	8	1	7
45-49	15	2	13	9	2	7	9	2	7	6	2	4
50-54	23	6	17	18	6	12	17	6	11	10	5	5
55-59	19	4	15	14	4	10	10	3	7	6	2	4
60-64	23	7	16	8	3	5	8	3	5	4	1	3
65-69	32	7	25	3	1	2	2	1	1	-	-	-
70-74	35	9	26	2	1	1	2	1	1	-	-	-
75-79	48	8	40	2	2	-	2	2	-	-	-	-
80+	80	17	63	3	-	3	3	-	3	-	-	-

**Erwerbspersonen nach Nationalität, Zivilstand und Altersklassen sowie
Arbeitsmarktstatus und Geschlecht**

5.102-01.01

Liechtenstein	Wohnbevölkerung			Erwerbspersonen			Erwerbstätige			Vollzeiterwerbstätige		
	Total	Männer	Frauen	Total	Männer	Frauen	Total	Männer	Frauen	Total	Männer	Frauen
Geschieden	651	317	334	514	259	255	488	245	243	369	217	152
20-24	5	1	4	3	1	2	3	1	2	3	1	2
25-29	23	8	15	17	8	9	14	7	7	13	7	6
30-34	54	16	38	49	16	33	44	15	29	35	13	22
35-39	86	34	52	78	31	47	74	30	44	54	30	24
40-44	86	41	45	82	40	42	81	39	42	59	36	23
45-49	87	41	46	79	38	41	77	37	40	57	29	28
50-54	125	71	54	114	66	48	106	60	46	86	53	33
55-59	82	51	31	63	42	21	61	40	21	45	34	11
60-64	34	22	12	19	13	6	19	13	6	14	12	2
65-69	23	11	12	6	3	3	5	2	3	1	1	-
70-74	16	7	9	2	1	1	2	1	1	1	1	-
75-79	20	11	9	1	-	1	1	-	1	-	-	-
80+	10	3	7	1	-	1	1	-	1	1	-	1

**Erwerbspersonen nach Nationalität, Zivilstand und Altersklassen sowie
Arbeitsmarktstatus und Geschlecht**

5.102-01.01

Liechtenstein	Teilzeiterwerbstätige			Lehrlinge			Erwerbstätige ohne weitere Angabe			Erwerbslose		
	Total	Männer	Frauen	Total	Männer	Frauen	Total	Männer	Frauen	Total	Männer	Frauen
Total	3'296	486	2'810	828	467	361	971	522	449	557	220	337
15-19	42	17	25	693	386	307	44	15	29	27	9	18
20-24	111	47	64	98	58	40	116	64	52	87	33	54
25-29	227	48	179	10	7	3	121	66	55	75	28	47
30-34	422	50	372	7	2	5	113	69	44	78	26	52
35-39	535	53	482	5	2	3	98	52	46	66	21	45
40-44	556	52	504	5	3	2	124	63	61	61	18	43
45-49	494	46	448	1	-	1	96	53	43	53	22	31
50-54	377	38	339	4	4	-	88	51	37	51	27	24
55-59	302	41	261	4	4	-	81	49	32	35	21	14
60-64	132	47	85	1	1	-	65	30	35	18	12	6
65-69	58	24	34	-	-	-	7	4	3	5	2	3
70-74	27	14	13	-	-	-	7	2	5	-	-	-
75-79	9	6	3	-	-	-	8	4	4	1	1	-
80+	4	3	1	-	-	-	3	-	3	-	-	-
Ledig	502	177	325	801	450	351	337	191	146	190	98	92
15-19	41	16	25	693	386	307	42	15	27	24	9	15
20-24	91	46	45	98	58	40	93	54	39	61	31	30
25-29	101	36	65	5	3	2	67	40	27	31	17	14
30-34	80	27	53	2	1	1	49	35	14	30	16	14
35-39	70	19	51	2	2	-	23	13	10	13	7	6
40-44	45	10	35	-	-	-	15	9	6	13	6	7
45-49	25	6	19	1	-	1	12	5	7	6	4	2
50-54	22	10	12	-	-	-	15	9	6	4	2	2
55-59	12	4	8	-	-	-	10	5	5	6	6	-
60-64	8	2	6	-	-	-	7	5	2	1	-	1
65-69	5	-	5	-	-	-	1	-	1	1	-	1
70-74	1	-	1	-	-	-	-	-	-	-	-	-
75-79	1	1	-	-	-	-	3	1	2	-	-	-
Verheiratet, inkl. getrennt lebende Personen	2'414	275	2'139	21	12	9	555	296	259	306	97	209
15-19	1	1	-	-	-	-	2	-	2	3	-	3
20-24	20	1	19	-	-	-	23	10	13	26	2	24
25-29	124	11	113	5	4	1	54	26	28	41	10	31
30-34	308	21	287	5	1	4	61	32	29	42	9	33
35-39	402	30	372	2	-	2	64	33	31	44	10	34
40-44	454	36	418	5	3	2	99	49	50	40	10	30
45-49	414	35	379	-	-	-	70	40	30	39	14	25
50-54	303	26	277	1	1	-	60	36	24	35	17	18
55-59	227	30	197	3	3	-	61	39	22	18	11	7
60-64	95	41	54	-	-	-	49	25	24	15	12	3
65-69	37	23	14	-	-	-	4	3	1	2	1	1
70-74	20	13	7	-	-	-	6	2	4	-	-	-
75-79	6	4	2	-	-	-	2	1	1	1	1	-
80+	3	3	-	-	-	-	-	-	-	-	-	-
Verwitwet	105	7	98	1	1	-	22	6	16	11	1	10
25-29	-	-	-	-	-	-	-	-	-	-	-	-
30-34	2	-	2	-	-	-	1	1	-	-	-	-
35-39	4	-	4	-	-	-	-	-	-	1	-	1
40-44	8	1	7	-	-	-	-	-	-	-	-	-
45-49	8	-	8	-	-	-	2	-	2	1	-	1
50-54	20	1	19	-	-	-	2	-	2	2	-	2
55-59	31	1	30	-	-	-	5	2	3	5	1	4
60-64	17	2	15	1	1	-	5	-	5	1	-	1
65-69	8	-	8	-	-	-	1	1	-	1	-	1
70-74	5	1	4	-	-	-	1	-	1	-	-	-
75-79	2	1	1	-	-	-	2	2	-	-	-	-
80+	-	-	-	-	-	-	3	-	3	-	-	-

**Erwerbspersonen nach Nationalität, Zivilstand und Altersklassen sowie
Arbeitsmarktstatus und Geschlecht**

5.102-01.01

Liechtenstein	Teilzeiterwerbstätige			Lehrlinge			Erwerbstätige ohne weitere Angabe			Erwerbslose		
	Total	Männer	Frauen	Total	Männer	Frauen	Total	Männer	Frauen	Total	Männer	Frauen
Geschieden	275	27	248	5	4	1	57	29	28	50	24	26
20-24	-	-	-	-	-	-	-	-	-	-	-	-
25-29	2	1	1	-	-	-	-	-	-	3	1	2
30-34	32	2	30	-	-	-	2	1	1	6	1	5
35-39	59	4	55	1	-	1	11	6	5	8	4	4
40-44	49	5	44	-	-	-	10	5	5	8	2	6
45-49	47	5	42	-	-	-	12	8	4	7	4	3
50-54	32	1	31	3	3	-	11	6	5	10	8	2
55-59	32	6	26	1	1	-	5	3	2	6	3	3
60-64	12	2	10	-	-	-	4	-	4	1	-	1
65-69	8	1	7	-	-	-	1	-	1	1	1	-
70-74	1	-	1	-	-	-	-	-	-	-	-	-
75-79	-	-	-	-	-	-	1	-	1	-	-	-
80+	1	-	1	-	-	-	-	-	-	-	-	-

**Erwerbspersonen nach Nationalität, Zivilstand und Altersklassen sowie
Arbeitsmarktstatus und Geschlecht**

5.102-01.01

Liechtenstein	Teilzeiterwerbstätige			Lehrlinge			Erwerbstätige ohne weitere Angabe			Erwerbslose		
	Total	Männer	Frauen	Total	Männer	Frauen	Total	Männer	Frauen	Total	Männer	Frauen
Liechtensteiner	2'184	289	1'895	602	346	256	410	212	198	211	97	114
15-19	27	10	17	510	290	220	17	4	13	15	7	8
20-24	79	38	41	71	43	28	37	20	17	29	14	15
25-29	126	28	98	4	4	-	28	17	11	20	9	11
30-34	264	33	231	4	2	2	49	25	24	25	13	12
35-39	318	35	283	4	1	3	43	28	15	28	14	14
40-44	368	31	337	3	1	2	46	25	21	28	11	17
45-49	350	25	325	1	-	1	36	17	19	22	10	12
50-54	269	18	251	1	1	-	43	25	18	20	7	13
55-59	230	20	210	4	4	-	44	23	21	15	8	7
60-64	92	28	64	-	-	-	52	21	31	6	3	3
65-69	38	13	25	-	-	-	4	2	2	3	1	2
70-74	16	7	9	-	-	-	7	2	5	-	-	-
75-79	5	2	3	-	-	-	4	3	1	-	-	-
80+	2	1	1	-	-	-	-	-	-	-	-	-
Ledig	347	129	218	587	338	249	142	83	59	100	55	45
15-19	27	10	17	510	290	220	17	4	13	14	7	7
20-24	75	38	37	71	43	28	36	20	16	28	14	14
25-29	70	25	45	3	3	-	19	13	6	16	8	8
30-34	56	18	38	1	1	-	22	16	6	16	11	5
35-39	45	13	32	1	1	-	12	8	4	7	4	3
40-44	29	9	20	-	-	-	8	6	2	11	5	6
45-49	12	4	8	1	-	1	9	5	4	2	1	1
50-54	12	8	4	-	-	-	7	4	3	2	2	-
55-59	11	4	7	-	-	-	4	3	1	3	3	-
60-64	4	-	4	-	-	-	5	3	2	-	-	-
65-69	5	-	5	-	-	-	1	-	1	1	-	1
70-74	1	-	1	-	-	-	-	-	-	-	-	-
75-79	-	-	-	-	-	-	2	1	1	-	-	-
Verheiratet, inkl. getrennt lebende Personen	1'565	141	1'424	13	7	6	229	112	117	83	32	51
15-19	-	-	-	-	-	-	-	-	-	1	-	1
20-24	4	-	4	-	-	-	1	-	1	1	-	1
25-29	55	2	53	1	1	-	9	4	5	4	1	3
30-34	183	14	169	3	1	2	26	9	17	8	2	6
35-39	228	18	210	2	-	2	23	14	9	17	7	10
40-44	302	18	284	3	1	2	33	15	18	10	5	5
45-49	298	19	279	-	-	-	21	9	12	14	6	8
50-54	220	9	211	1	1	-	32	19	13	15	3	12
55-59	171	12	159	3	3	-	35	19	16	7	4	3
60-64	66	26	40	-	-	-	39	18	21	4	3	1
65-69	21	13	8	-	-	-	3	2	1	2	1	1
70-74	12	7	5	-	-	-	6	2	4	-	-	-
75-79	4	2	2	-	-	-	1	1	-	-	-	-
80+	1	1	-	-	-	-	-	-	-	-	-	-
Verwitwet	82	3	79	-	-	-	13	2	11	4	-	4
25-29	-	-	-	-	-	-	-	-	-	-	-	-
30-34	1	-	1	-	-	-	-	-	-	-	-	-
35-39	3	-	3	-	-	-	-	-	-	-	-	-
40-44	5	1	4	-	-	-	-	-	-	-	-	-
45-49	6	-	6	-	-	-	1	-	1	1	-	1
50-54	14	-	14	-	-	-	1	-	1	1	-	1
55-59	28	1	27	-	-	-	4	1	3	1	-	1
60-64	14	1	13	-	-	-	5	-	5	1	-	1
65-69	7	-	7	-	-	-	-	-	-	-	-	-
70-74	3	-	3	-	-	-	1	-	1	-	-	-
75-79	1	-	1	-	-	-	1	1	-	-	-	-
80+	-	-	-	-	-	-	-	-	-	-	-	-

**Erwerbspersonen nach Nationalität, Zivilstand und Altersklassen sowie
Arbeitsmarktstatus und Geschlecht**

5.102-01.01

Liechtenstein	Teilzeiterwerbstätige			Lehrlinge			Erwerbstätige ohne weitere Angabe			Erwerbslose		
	Total	Männer	Frauen	Total	Männer	Frauen	Total	Männer	Frauen	Total	Männer	Frauen
Geschieden	190	16	174	2	1	1	26	15	11	24	10	14
20-24	-	-	-	-	-	-	-	-	-	-	-	-
25-29	1	1	-	-	-	-	-	-	-	-	-	-
30-34	24	1	23	-	-	-	1	-	1	1	-	1
35-39	42	4	38	1	-	1	8	6	2	4	3	1
40-44	32	3	29	-	-	-	5	4	1	7	1	6
45-49	34	2	32	-	-	-	5	3	2	5	3	2
50-54	23	1	22	-	-	-	3	2	1	2	2	-
55-59	20	3	17	1	1	-	1	-	1	4	1	3
60-64	8	1	7	-	-	-	3	-	3	1	-	1
65-69	5	-	5	-	-	-	-	-	-	-	-	-
75-79	-	-	-	-	-	-	-	-	-	-	-	-
80+	1	-	1	-	-	-	-	-	-	-	-	-

**Erwerbspersonen nach Nationalität, Zivilstand und Altersklassen sowie
Arbeitsmarktstatus und Geschlecht**

5.102-01.01

Liechtenstein	Teilzeiterwerbstätige			Lehrlinge			Erwerbstätige ohne weitere Angabe			Erwerbslose		
	Total	Männer	Frauen	Total	Männer	Frauen	Total	Männer	Frauen	Total	Männer	Frauen
Ausländer	1'112	197	915	226	121	105	561	310	251	346	123	223
15-19	15	7	8	183	96	87	27	11	16	12	2	10
20-24	32	9	23	27	15	12	79	44	35	58	19	39
25-29	101	20	81	6	3	3	93	49	44	55	19	36
30-34	158	17	141	3	-	3	64	44	20	53	13	40
35-39	217	18	199	1	1	-	55	24	31	38	7	31
40-44	188	21	167	2	2	-	78	38	40	33	7	26
45-49	144	21	123	-	-	-	60	36	24	31	12	19
50-54	108	20	88	3	3	-	45	26	19	31	20	11
55-59	72	21	51	-	-	-	37	26	11	20	13	7
60-64	40	19	21	1	1	-	13	9	4	12	9	3
65-69	20	11	9	-	-	-	3	2	1	2	1	1
70-74	11	7	4	-	-	-	-	-	-	-	-	-
75-79	4	4	-	-	-	-	4	1	3	1	1	-
80+	2	2	-	-	-	-	3	-	3	-	-	-
Ledig	155	48	107	214	112	102	195	108	87	90	43	47
15-19	14	6	8	183	96	87	25	11	14	10	2	8
20-24	16	8	8	27	15	12	57	34	23	33	17	16
25-29	31	11	20	2	-	2	48	27	21	15	9	6
30-34	24	9	15	1	-	1	27	19	8	14	5	9
35-39	25	6	19	1	1	-	11	5	6	6	3	3
40-44	16	1	15	-	-	-	7	3	4	2	1	1
45-49	13	2	11	-	-	-	3	-	3	4	3	1
50-54	10	2	8	-	-	-	8	5	3	2	-	2
55-59	1	-	1	-	-	-	6	2	4	3	3	-
60-64	4	2	2	-	-	-	2	2	-	1	-	1
65-69	-	-	-	-	-	-	-	-	-	-	-	-
70-74	-	-	-	-	-	-	-	-	-	-	-	-
75-79	1	1	-	-	-	-	1	-	1	-	-	-
Verheiratet, inkl. getrennt lebende Personen	849	134	715	8	5	3	326	184	142	223	65	158
15-19	1	1	-	-	-	-	2	-	2	2	-	2
20-24	16	1	15	-	-	-	22	10	12	25	2	23
25-29	69	9	60	4	3	1	45	22	23	37	9	28
30-34	125	7	118	2	-	2	35	23	12	34	7	27
35-39	174	12	162	-	-	-	41	19	22	27	3	24
40-44	152	18	134	2	2	-	66	34	32	30	5	25
45-49	116	16	100	-	-	-	49	31	18	25	8	17
50-54	83	17	66	-	-	-	28	17	11	20	14	6
55-59	56	18	38	-	-	-	26	20	6	11	7	4
60-64	29	15	14	-	-	-	10	7	3	11	9	2
65-69	16	10	6	-	-	-	1	1	-	-	-	-
70-74	8	6	2	-	-	-	-	-	-	-	-	-
75-79	2	2	-	-	-	-	1	-	1	1	1	-
80+	2	2	-	-	-	-	-	-	-	-	-	-
Verwitwet	23	4	19	1	1	-	9	4	5	7	1	6
30-34	1	-	1	-	-	-	1	1	-	-	-	-
35-39	1	-	1	-	-	-	-	-	-	1	-	1
40-44	3	-	3	-	-	-	-	-	-	-	-	-
45-49	2	-	2	-	-	-	1	-	1	-	-	-
50-54	6	1	5	-	-	-	1	-	1	1	-	1
55-59	3	-	3	-	-	-	1	1	-	4	1	3
60-64	3	1	2	1	1	-	-	-	-	-	-	-
65-69	1	-	1	-	-	-	1	1	-	1	-	1
70-74	2	1	1	-	-	-	-	-	-	-	-	-
75-79	1	1	-	-	-	-	1	1	-	-	-	-
80+	-	-	-	-	-	-	3	-	3	-	-	-

**Erwerbspersonen nach Nationalität, Zivilstand und Altersklassen sowie
Arbeitsmarktstatus und Geschlecht**

5.102-01.01

Liechtenstein	Teilzeiterwerbstätige			Lehrlinge			Erwerbstätige ohne weitere Angabe			Erwerbslose		
	Total	Männer	Frauen	Total	Männer	Frauen	Total	Männer	Frauen	Total	Männer	Frauen
Geschieden	85	11	74	3	3	-	31	14	17	26	14	12
20-24	-	-	-	-	-	-	-	-	-	-	-	-
25-29	1	-	1	-	-	-	-	-	-	3	1	2
30-34	8	1	7	-	-	-	1	1	-	5	1	4
35-39	17	-	17	-	-	-	3	-	3	4	1	3
40-44	17	2	15	-	-	-	5	1	4	1	1	-
45-49	13	3	10	-	-	-	7	5	2	2	1	1
50-54	9	-	9	3	3	-	8	4	4	8	6	2
55-59	12	3	9	-	-	-	4	3	1	2	2	-
60-64	4	1	3	-	-	-	1	-	1	-	-	-
65-69	3	1	2	-	-	-	1	-	1	1	1	-
70-74	1	-	1	-	-	-	-	-	-	-	-	-
75-79	-	-	-	-	-	-	1	-	1	-	-	-
80+	-	-	-	-	-	-	-	-	-	-	-	-

Erwerbspersonen nach Nationalität, Zivilstand und Altersklassen sowie Arbeitsmarktstatus und Geschlecht

5.102-01.01

Liechtenstein	Erwerbsquote			Erwerbstätigenquote			Vollzeiterwerbstätige in % der Erwerbstätigen			Teilzeiterwerbstätige in % der Erwerbstätigen		
	Total	Männer	Frauen	Total	Männer	Frauen	Total	Männer	Frauen	Total	Männer	Frauen
Total	56.3	65.4	47.5	54.6	64.0	45.5	72.0	86.0	52.9	18.1	4.6	36.6
15-19	49.8	51.5	48.0	48.5	50.7	46.2	21.2	21.6	20.8	4.2	3.2	5.5
20-24	80.8	81.6	79.9	76.6	78.5	74.5	79.6	80.1	79.2	7.0	5.5	8.5
25-29	86.0	91.5	80.8	83.0	89.2	77.1	82.7	88.8	75.9	11.0	4.4	18.2
30-34	85.2	96.4	73.9	82.6	94.7	70.4	78.1	91.6	59.7	17.0	3.5	35.6
35-39	83.2	96.7	69.9	81.0	95.3	66.9	73.7	92.5	47.2	22.1	3.7	47.9
40-44	84.8	96.3	73.6	82.6	95.0	70.6	70.8	91.1	44.3	23.7	3.9	49.5
45-49	84.8	96.5	72.7	82.7	94.8	70.2	71.7	91.8	43.7	23.7	3.8	51.3
50-54	80.9	94.2	66.3	78.8	92.0	64.2	75.1	91.9	48.6	20.0	3.3	46.4
55-59	73.2	89.8	56.0	71.4	87.7	54.6	72.6	89.4	44.8	21.4	4.6	49.2
60-64	48.9	70.4	27.6	47.6	68.7	26.8	70.1	83.6	35.8	19.9	9.9	45.5
65-69	12.9	16.3	10.1	12.4	15.9	9.6	48.4	61.6	30.2	46.0	32.9	64.2
70-74	7.6	11.7	4.7	7.6	11.7	4.7	48.5	61.9	25.0	40.9	33.3	54.2
75-79	4.2	6.7	2.7	4.0	6.4	2.7	45.2	44.4	46.2	29.0	33.3	23.1
80+	1.6	2.3	1.3	1.6	2.3	1.3	46.2	50.0	42.9	30.8	50.0	14.3
Ledig	43.6	46.2	40.7	42.3	44.9	39.4	73.4	75.9	70.3	8.1	5.2	11.7
15-19	49.6	51.3	47.7	48.4	50.5	46.2	20.7	21.2	20.0	4.2	3.0	5.6
20-24	80.9	80.3	81.6	77.6	77.3	77.9	80.2	79.7	80.7	6.4	5.9	7.0
25-29	89.8	88.9	90.9	87.8	86.8	88.9	86.7	88.6	84.5	7.7	5.2	10.7
30-34	93.5	94.7	91.6	90.7	92.3	88.4	86.6	89.4	82.1	8.2	4.5	13.9
35-39	93.7	95.2	91.6	91.5	93.2	89.2	82.7	89.6	72.5	12.8	5.8	23.0
40-44	91.6	94.9	88.3	88.3	91.8	84.7	82.7	89.4	75.3	13.0	5.6	21.1
45-49	89.2	91.1	87.2	86.9	88.1	85.6	83.2	90.8	74.8	11.1	5.0	17.8
50-54	88.2	90.5	86.0	86.2	88.4	84.0	78.0	77.4	78.6	13.1	11.9	14.3
55-59	81.3	84.0	79.1	77.7	76.0	79.1	82.9	84.2	81.9	9.3	7.0	11.1
60-64	46.7	57.8	38.3	45.7	57.8	36.7	68.8	73.1	63.6	16.7	7.7	27.3
65-69	15.1	9.1	18.3	14.0	9.1	16.7	53.8	100.0	40.0	38.5	0.0	50.0
70-74	8.0	13.0	6.3	8.0	13.0	6.3	85.7	100.0	75.0	14.3	0.0	25.0
75-79	8.3	14.3	6.9	8.3	14.3	6.9	33.3	0.0	50.0	16.7	50.0	0.0
Verheiratet, inkl. getrennt lebende Personen	69.6	83.1	55.6	67.7	81.8	52.9	71.8	91.1	40.7	22.8	4.2	52.7
15-19	70.0	100.0	62.5	55.0	100.0	43.8	72.7	75.0	71.4	9.1	25.0	0.0
20-24	80.3	98.6	72.7	69.7	95.8	58.7	74.7	84.1	68.3	11.8	1.4	18.8
25-29	80.4	96.5	69.1	76.2	94.0	63.7	75.2	89.1	60.9	16.8	2.9	31.1
30-34	79.9	97.8	64.6	77.6	96.7	61.1	73.0	93.2	45.5	22.2	2.6	48.9
35-39	79.8	97.7	62.8	77.7	96.7	59.7	71.9	93.8	38.5	24.1	3.0	56.4
40-44	82.8	97.0	68.5	80.9	96.1	65.7	68.2	91.6	33.8	25.8	3.4	58.9
45-49	83.5	97.4	68.4	81.5	96.1	65.8	70.4	92.5	35.3	25.3	3.5	60.0
50-54	79.5	94.8	61.0	77.6	93.1	58.9	75.2	93.5	40.0	20.7	2.7	55.2
55-59	71.7	90.5	49.5	70.5	89.2	48.5	73.2	90.3	36.2	20.9	4.0	57.4
60-64	50.7	72.8	23.9	49.4	70.8	23.3	73.1	84.3	31.6	17.8	9.7	47.4
65-69	12.9	16.9	7.9	12.6	16.6	7.6	51.8	58.1	34.8	43.5	37.1	60.9
70-74	9.6	12.3	6.0	9.6	12.3	6.0	49.0	59.5	21.4	39.2	35.1	50.0
75-79	4.2	6.0	1.8	4.0	5.6	1.8	46.7	58.3	0.0	40.0	33.3	66.7
80+	2.5	3.4	0.0	2.5	3.4	0.0	50.0	50.0	0.0	50.0	50.0	0.0
Verwitwet	17.4	27.2	15.9	16.7	26.7	15.1	49.4	74.5	42.4	41.5	12.7	49.5
25-29	50.0	0.0	50.0	50.0	0.0	50.0	100.0	0.0	100.0	0.0	0.0	0.0
30-34	66.7	100.0	57.1	66.7	100.0	57.1	50.0	50.0	50.0	33.3	0.0	50.0
35-39	52.9	100.0	42.9	47.1	100.0	35.7	50.0	100.0	20.0	50.0	0.0	80.0
40-44	86.7	100.0	85.2	86.7	100.0	85.2	69.2	66.7	69.6	30.8	33.3	30.4
45-49	80.6	100.0	76.0	77.4	100.0	72.0	58.3	100.0	44.4	33.3	0.0	44.4
50-54	71.6	100.0	65.5	68.7	100.0	61.8	52.2	91.7	38.2	43.5	8.3	55.9
55-59	68.3	100.0	63.7	63.5	92.3	59.3	45.5	75.0	38.9	47.0	8.3	55.6
60-64	34.4	60.0	30.8	33.6	60.0	29.9	43.9	66.7	37.5	41.5	22.2	46.9
65-69	9.3	14.3	8.4	8.8	14.3	7.8	43.8	75.0	33.3	50.0	0.0	66.7
70-74	2.8	4.0	2.6	2.8	4.0	2.6	0.0	0.0	0.0	83.3	100.0	80.0
75-79	2.8	7.5	2.0	2.8	7.5	2.0	50.0	0.0	80.0	25.0	33.3	20.0
80+	1.1	0.0	1.3	1.1	0.0	1.3	40.0	0.0	40.0	0.0	0.0	0.0

**Erwerbspersonen nach Nationalität, Zivilstand und Altersklassen sowie
Arbeitsmarktstatus und Geschlecht**

5.102-01.01

Liechtenstein	Erwerbsquote			Erwerbstätigenquote			Vollzeiterwerbstätige in % der Erwerbstätigen			Teilzeiterwerbstätige in % der Erwerbstätigen		
	Total	Männer	Frauen	Total	Männer	Frauen	Total	Männer	Frauen	Total	Männer	Frauen
Geschieden	79.7	82.1	77.9	76.4	78.4	74.9	70.9	88.2	57.5	23.7	5.3	38.1
20-24	66.7	100.0	62.5	66.7	100.0	62.5	100.0	100.0	100.0	0.0	0.0	0.0
25-29	81.8	100.0	71.4	72.7	91.7	61.9	91.7	90.9	92.3	8.3	9.1	7.7
30-34	90.6	92.7	89.7	85.9	90.2	83.9	69.1	91.9	57.5	29.1	5.4	41.1
35-39	90.8	91.3	90.5	87.3	87.0	87.6	64.5	87.5	49.2	29.5	5.0	45.8
40-44	91.1	91.8	90.6	87.9	90.0	86.2	72.9	89.9	58.8	22.5	5.1	37.0
45-49	91.3	93.8	89.6	88.3	89.7	87.3	71.1	85.1	60.7	23.0	5.7	35.9
50-54	88.9	91.2	86.9	84.8	84.2	85.4	77.8	89.6	67.6	15.5	1.0	27.9
55-59	81.9	86.2	77.4	78.4	82.8	73.8	71.6	86.1	54.8	23.9	8.3	41.9
60-64	49.4	52.6	46.5	48.1	52.6	44.2	59.0	90.0	26.3	30.8	10.0	52.6
65-69	20.6	19.2	21.6	19.0	15.4	21.6	25.0	75.0	0.0	66.7	25.0	87.5
70-74	6.1	8.3	4.8	6.1	8.3	4.8	50.0	100.0	0.0	50.0	0.0	100.0
75-79	6.9	7.1	6.7	6.9	7.1	6.7	50.0	100.0	0.0	0.0	0.0	0.0
80+	10.5	0.0	14.3	10.5	0.0	14.3	50.0	0.0	50.0	50.0	0.0	50.0

Erwerbspersonen nach Nationalität, Zivilstand und Altersklassen sowie Arbeitsmarktstatus und Geschlecht

5.102-01.01

Liechtenstein	Erwerbsquote			Erwerbstätigenquote			Vollzeiterwerbstätige in % der Erwerbstätigen			Teilzeiterwerbstätige in % der Erwerbstätigen		
	Total	Männer	Frauen	Total	Männer	Frauen	Total	Männer	Frauen	Total	Männer	Frauen
Liechtensteiner	51.9	61.1	43.6	50.9	60.1	42.5	70.3	86.0	50.1	20.3	4.8	40.3
15-19	49.1	50.0	48.2	48.1	49.0	47.0	17.9	15.6	20.6	4.0	2.8	5.4
20-24	79.7	78.3	81.4	77.3	76.1	78.8	80.0	79.4	80.7	8.4	7.8	9.2
25-29	86.9	90.1	83.8	85.3	88.7	82.2	85.9	91.3	80.5	11.2	5.0	17.6
30-34	85.9	97.8	73.7	84.4	96.3	72.3	77.8	92.7	57.5	18.5	4.0	38.2
35-39	82.3	96.7	67.5	80.7	95.0	65.8	73.5	92.2	45.6	23.1	4.2	51.2
40-44	84.5	97.4	72.3	82.8	96.1	70.3	70.7	92.9	42.0	25.8	3.9	54.3
45-49	83.8	97.4	72.0	82.3	95.9	70.5	68.3	93.6	38.6	28.6	3.8	57.8
50-54	77.9	94.6	63.1	76.5	93.6	61.4	71.5	93.0	42.6	24.5	2.9	53.5
55-59	70.4	90.0	54.4	69.3	88.6	53.4	68.4	90.7	37.9	26.2	3.9	56.5
60-64	45.7	68.8	26.7	45.0	68.1	26.1	67.0	83.5	31.7	21.1	9.4	46.0
65-69	11.7	15.4	9.1	11.3	15.1	8.7	51.7	68.8	30.8	43.7	27.1	64.1
70-74	6.7	10.0	4.6	6.7	10.0	4.6	46.5	64.0	22.2	37.2	28.0	50.0
75-79	3.3	5.0	2.4	3.3	5.0	2.4	52.6	50.0	55.6	26.3	20.0	33.3
80+	1.1	2.1	0.7	1.1	2.1	0.7	71.4	75.0	66.7	28.6	25.0	33.3
Ledig	41.7	44.2	38.9	40.7	43.1	38.0	73.1	75.1	70.5	8.7	5.8	12.2
15-19	49.1	50.0	48.1	48.1	49.0	47.1	17.9	15.6	20.6	4.0	2.8	5.4
20-24	79.8	78.1	81.9	77.5	75.9	79.3	80.1	79.2	81.1	8.2	7.8	8.6
25-29	89.9	88.5	91.5	88.2	86.9	89.8	89.2	90.9	87.3	8.2	5.5	11.2
30-34	94.9	97.0	91.7	92.7	94.4	89.9	88.0	91.4	82.4	8.5	4.4	15.2
35-39	92.0	94.2	88.6	90.2	92.5	86.7	83.9	90.1	73.7	12.5	5.8	23.4
40-44	94.3	95.7	92.5	89.8	92.0	86.8	83.1	88.2	76.1	13.2	7.1	21.7
45-49	88.1	86.4	90.3	86.7	85.2	88.7	82.3	87.0	76.4	9.7	5.8	14.5
50-54	80.6	85.5	75.0	78.6	81.8	75.0	76.5	73.3	80.6	14.8	17.8	11.1
55-59	75.3	78.6	72.7	72.2	71.4	72.7	78.6	76.7	80.0	15.7	13.3	17.5
60-64	42.2	44.4	40.5	42.2	44.4	40.5	66.7	75.0	60.0	14.8	0.0	26.7
65-69	14.3	8.3	17.4	12.9	8.3	15.2	33.3	100.0	14.3	55.6	0.0	71.4
70-74	6.7	0.0	10.0	6.7	0.0	10.0	66.7	0.0	66.7	33.3	0.0	33.3
75-79	6.7	10.0	5.7	6.7	10.0	5.7	33.3	0.0	50.0	0.0	0.0	0.0
Verheiratet, inkl. getrennt lebende Personen	65.0	80.2	50.8	64.1	79.5	49.8	69.4	92.6	34.6	26.5	4.0	60.2
15-19	100.0	0.0	100.0	0.0	0.0	0.0	0.0	0.0	0.0	0.0	0.0	0.0
20-24	76.0	100.0	70.0	72.0	100.0	65.0	72.2	100.0	61.5	22.2	0.0	30.8
25-29	77.7	97.3	67.7	76.5	96.5	66.4	74.7	93.6	60.8	21.4	1.8	35.8
30-34	78.5	99.2	62.3	77.7	98.7	61.1	69.8	93.9	39.2	26.1	3.6	54.7
35-39	78.1	98.2	58.8	76.7	97.0	57.1	71.5	94.2	34.4	25.7	3.3	62.3
40-44	82.1	98.7	66.6	81.4	97.9	65.8	67.9	94.5	30.8	28.7	2.9	64.7
45-49	82.1	99.3	67.2	80.9	98.2	66.0	66.6	94.8	30.5	31.2	3.5	66.6
50-54	77.1	96.0	59.3	75.8	95.4	57.3	71.5	94.6	35.1	24.8	1.7	61.2
55-59	68.8	90.7	48.1	68.1	89.9	47.6	69.3	92.2	28.3	25.1	2.8	65.2
60-64	47.5	71.4	22.8	47.0	70.6	22.5	70.5	83.8	27.4	18.5	9.6	47.6
65-69	11.6	16.3	6.8	11.2	15.9	6.4	57.9	63.4	43.8	36.8	31.7	50.0
70-74	9.0	11.7	5.8	9.0	11.7	5.8	50.0	64.0	18.2	33.3	28.0	45.5
75-79	3.1	4.5	1.5	3.1	4.5	1.5	44.4	57.1	0.0	44.4	28.6	100.0
80+	2.2	3.2	0.0	2.2	3.2	0.0	75.0	75.0	0.0	25.0	25.0	0.0
Verwitwet	15.3	23.8	14.2	15.0	23.8	13.8	48.1	85.3	39.6	44.8	8.8	53.0
25-29	100.0	0.0	100.0	100.0	0.0	100.0	100.0	0.0	100.0	0.0	0.0	0.0
30-34	60.0	100.0	50.0	60.0	100.0	50.0	66.7	100.0	50.0	33.3	0.0	50.0
35-39	55.6	100.0	42.9	55.6	100.0	42.9	40.0	100.0	0.0	60.0	0.0	100.0
40-44	78.9	100.0	76.5	78.9	100.0	76.5	66.7	50.0	69.2	33.3	50.0	30.8
45-49	100.0	100.0	100.0	93.8	100.0	91.7	53.3	100.0	36.4	40.0	0.0	54.5
50-54	68.2	100.0	63.2	65.9	100.0	60.5	48.3	100.0	34.8	48.3	0.0	60.9
55-59	67.1	100.0	63.2	65.9	100.0	61.8	42.9	77.8	36.2	50.0	11.1	57.4
60-64	34.3	75.0	30.8	33.3	75.0	29.7	42.4	83.3	33.3	42.4	16.7	48.1
65-69	9.3	14.3	8.5	9.3	14.3	8.5	50.0	100.0	36.4	50.0	0.0	63.6
70-74	2.2	0.0	2.5	2.2	0.0	2.5	0.0	0.0	0.0	75.0	0.0	75.0
75-79	2.5	3.1	2.4	2.5	3.1	2.4	66.7	0.0	80.0	16.7	0.0	20.0
80+	0.5	0.0	0.6	0.5	0.0	0.6	100.0	0.0	100.0	0.0	0.0	0.0

**Erwerbspersonen nach Nationalität, Zivilstand und Altersklassen sowie
Arbeitsmarktstatus und Geschlecht**

5.102-01.01

Liechtenstein	Erwerbsquote			Erwerbstätigenquote			Vollzeiterwerbstätige in % der Erwerbstätigen			Teilzeiterwerbstätige in % der Erwerbstätigen		
	Total	Männer	Frauen	Total	Männer	Frauen	Total	Männer	Frauen	Total	Männer	Frauen
Geschieden	80.3	82.5	78.9	77.5	79.5	76.3	67.6	87.9	54.4	28.3	6.1	42.6
20-24	75.0	0.0	75.0	75.0	0.0	75.0	100.0	0.0	100.0	0.0	0.0	0.0
25-29	100.0	100.0	100.0	100.0	100.0	100.0	90.0	75.0	100.0	10.0	25.0	0.0
30-34	90.5	88.0	91.8	89.2	88.0	89.8	62.1	95.5	45.5	36.4	4.5	52.3
35-39	90.9	91.4	90.6	88.1	86.2	89.4	59.5	80.0	46.1	33.3	8.0	50.0
40-44	88.9	88.4	89.2	84.6	87.0	82.8	73.0	88.3	61.0	23.4	5.0	37.7
45-49	91.7	94.6	89.8	88.2	89.3	87.5	69.3	90.0	55.8	26.8	4.0	41.6
50-54	86.6	88.4	85.5	84.9	83.7	85.5	74.3	91.7	64.6	22.8	2.8	33.8
55-59	86.5	91.7	83.0	82.0	88.9	77.4	69.9	87.5	56.1	27.4	9.4	41.5
60-64	44.7	43.8	45.2	42.6	43.8	41.9	45.0	85.7	23.1	40.0	14.3	53.8
65-69	17.5	13.3	20.0	17.5	13.3	20.0	28.6	100.0	0.0	71.4	0.0	100.0
75-79	11.1	33.3	0.0	11.1	33.3	0.0	100.0	100.0	0.0	0.0	0.0	0.0
80+	11.1	0.0	14.3	11.1	0.0	14.3	0.0	0.0	0.0	100.0	0.0	100.0

Erwerbspersonen nach Nationalität, Zivilstand und Altersklassen sowie Arbeitsmarktstatus und Geschlecht

5.102-01.01

Liechtenstein	Erwerbsquote			Erwerbstätigenquote			Vollzeiterwerbstätige in % der Erwerbstätigen			Teilzeiterwerbstätige in % der Erwerbstätigen		
	Total	Männer	Frauen	Total	Männer	Frauen	Total	Männer	Frauen	Total	Männer	Frauen
Ausländer	63.8	72.0	54.8	61.0	70.1	51.0	74.5	85.9	57.2	15.0	4.4	30.8
15-19	51.3	55.0	47.5	49.4	54.4	44.3	28.3	34.1	21.3	4.8	4.0	5.7
20-24	82.2	86.5	78.0	75.6	82.1	69.1	79.2	81.0	77.0	4.8	2.5	7.6
25-29	85.1	93.1	77.4	80.4	89.8	71.4	78.8	86.1	70.0	10.7	3.9	19.0
30-34	84.4	94.6	74.0	80.4	92.6	67.9	78.6	90.0	62.6	15.0	2.8	32.1
35-39	84.5	96.8	73.0	81.5	95.6	68.3	73.9	92.7	49.2	20.7	3.0	43.9
40-44	85.2	94.7	75.7	82.3	93.4	71.0	71.0	88.4	47.9	20.4	4.0	42.1
45-49	86.2	95.4	73.9	83.2	93.4	69.6	76.4	89.7	52.9	16.6	3.8	39.4
50-54	85.6	93.7	73.0	82.3	90.2	70.1	80.2	90.7	59.2	13.7	3.8	33.6
55-59	78.1	89.4	60.1	75.2	86.4	57.6	79.6	87.5	61.0	13.5	5.6	32.1
60-64	56.4	73.2	30.5	53.5	69.6	28.7	76.2	83.8	47.9	17.6	10.6	43.8
65-69	16.7	18.3	14.4	15.9	17.6	13.5	41.0	48.0	28.6	51.3	44.0	64.3
70-74	10.3	15.3	5.3	10.3	15.3	5.3	52.2	58.8	33.3	47.8	41.2	66.7
75-79	7.0	10.8	3.9	6.5	9.6	3.9	33.3	37.5	25.0	33.3	50.0	0.0
80+	3.3	2.6	3.8	3.3	2.6	3.8	16.7	0.0	25.0	33.3	100.0	0.0
Ledig	47.5	50.5	44.3	45.6	48.7	42.3	74.1	77.5	70.0	7.1	4.0	10.8
15-19	50.7	54.5	46.9	49.1	53.8	44.2	26.7	33.1	18.7	4.6	3.6	6.0
20-24	82.8	84.2	81.0	77.8	79.6	75.4	80.3	80.5	79.9	3.2	2.7	3.7
25-29	89.7	89.7	89.8	86.8	86.5	87.2	82.0	84.4	79.0	6.9	4.5	9.8
30-34	90.8	90.3	91.4	87.0	88.0	85.5	83.8	85.3	81.5	7.5	4.7	11.5
35-39	97.0	97.3	96.7	94.0	94.5	93.4	80.4	88.5	70.6	13.2	5.8	22.4
40-44	87.2	93.1	83.3	85.8	91.4	82.2	81.9	92.5	74.3	12.6	1.9	20.3
45-49	90.6	98.1	84.1	87.2	92.6	82.5	84.3	96.0	73.1	12.7	4.0	21.2
50-54	96.7	97.5	96.2	94.6	97.5	92.3	79.3	82.1	77.1	11.5	5.1	16.7
55-59	89.9	90.9	88.9	85.5	81.8	88.9	88.1	92.6	84.4	1.7	0.0	3.1
60-64	53.7	77.8	34.8	51.2	77.8	30.4	71.4	71.4	71.4	19.0	14.3	28.6
65-69	17.4	11.1	21.4	17.4	11.1	21.4	100.0	100.0	100.0	0.0	0.0	0.0
70-74	9.5	37.5	2.9	9.5	37.5	2.9	100.0	100.0	100.0	0.0	0.0	0.0
75-79	11.1	25.0	8.7	11.1	25.0	8.7	33.3	0.0	50.0	33.3	100.0	0.0
Verheiratet, inkl. getrennt lebende Personen	76.1	86.6	63.3	72.7	84.8	57.9	74.8	89.3	49.1	18.1	4.5	42.3
15-19	68.4	100.0	60.0	57.9	100.0	46.7	72.7	75.0	71.4	9.1	25.0	0.0
20-24	80.8	98.5	73.0	69.4	95.5	57.9	75.0	82.8	69.3	10.5	1.6	17.0
25-29	81.8	96.2	70.0	76.0	93.0	62.0	75.5	87.2	60.9	14.3	3.4	27.9
30-34	81.4	96.5	67.2	77.5	94.8	61.2	76.3	92.6	52.5	18.3	1.7	42.4
35-39	81.7	97.1	67.4	78.9	96.4	62.8	72.4	93.2	42.9	22.3	2.6	50.3
40-44	83.7	94.6	71.5	80.3	93.5	65.5	68.8	87.5	38.7	21.6	4.2	49.4
45-49	85.5	95.4	70.6	82.5	93.8	65.3	75.7	89.9	44.6	17.1	3.4	46.9
50-54	83.4	93.3	64.9	80.6	90.3	62.5	80.8	91.9	51.0	14.4	4.0	42.0
55-59	76.9	90.2	53.1	74.9	88.2	51.0	79.8	87.6	55.6	13.8	5.9	38.4
60-64	58.3	75.2	27.6	54.9	71.0	25.9	78.2	85.2	43.3	16.2	10.1	46.7
65-69	16.7	18.3	13.2	16.7	18.3	13.2	39.3	47.6	14.3	57.1	47.6	85.7
70-74	11.5	13.8	6.8	11.5	13.8	6.8	46.7	50.0	33.3	53.3	50.0	66.7
75-79	7.8	10.0	3.3	6.7	8.3	3.3	50.0	60.0	0.0	33.3	40.0	0.0
80+	3.4	4.2	0.0	3.4	4.2	0.0	0.0	0.0	0.0	100.0	100.0	0.0
Verwitwet	25.8	34.9	23.3	23.4	33.3	20.8	52.9	57.1	51.0	32.9	19.0	38.8
30-34	75.0	100.0	66.7	75.0	100.0	66.7	33.3	0.0	50.0	33.3	0.0	50.0
35-39	50.0	100.0	42.9	37.5	100.0	28.6	66.7	100.0	50.0	33.3	0.0	50.0
40-44	100.0	100.0	100.0	100.0	100.0	100.0	72.7	100.0	70.0	27.3	0.0	30.0
45-49	60.0	100.0	53.8	60.0	100.0	53.8	66.7	100.0	57.1	22.2	0.0	28.6
50-54	78.3	100.0	70.6	73.9	100.0	64.7	58.8	83.3	45.5	35.3	16.7	45.5
55-59	73.7	100.0	66.7	52.6	75.0	46.7	60.0	66.7	57.1	30.0	0.0	42.9
60-64	34.8	42.9	31.3	34.8	42.9	31.3	50.0	33.3	60.0	37.5	33.3	40.0
65-69	9.4	14.3	8.0	6.3	14.3	4.0	0.0	0.0	0.0	50.0	0.0	100.0
70-74	5.7	11.1	3.8	5.7	11.1	3.8	0.0	0.0	0.0	100.0	100.0	100.0
75-79	4.2	25.0	0.0	4.2	25.0	0.0	0.0	0.0	0.0	50.0	50.0	0.0
80+	3.8	0.0	4.8	3.8	0.0	4.8	0.0	0.0	0.0	0.0	0.0	0.0

**Erwerbspersonen nach Nationalität, Zivilstand und Altersklassen sowie
Arbeitsmarktstatus und Geschlecht**

5.102-01.01

Liechtenstein	Erwerbsquote			Erwerbstätigenquote			Vollzeiterwerbstätige in % der Erwerbstätigen			Teilzeiterwerbstätige in % der Erwerbstätigen		
	Total	Männer	Frauen	Total	Männer	Frauen	Total	Männer	Frauen	Total	Männer	Frauen
Geschieden	79.0	81.7	76.3	75.0	77.3	72.8	75.6	88.6	62.6	17.4	4.5	30.5
20-24	60.0	100.0	50.0	60.0	100.0	50.0	100.0	100.0	100.0	0.0	0.0	0.0
25-29	73.9	100.0	60.0	60.9	87.5	46.7	92.9	100.0	85.7	7.1	0.0	14.3
30-34	90.7	100.0	86.8	81.5	93.8	76.3	79.5	86.7	75.9	18.2	6.7	24.1
35-39	90.7	91.2	90.4	86.0	88.2	84.6	73.0	100.0	54.5	23.0	0.0	38.6
40-44	95.3	97.6	93.3	94.2	95.1	93.3	72.8	92.3	54.8	21.0	5.1	35.7
45-49	90.8	92.7	89.1	88.5	90.2	87.0	74.0	78.4	70.0	16.9	8.1	25.0
50-54	91.2	93.0	88.9	84.8	84.5	85.2	81.1	88.3	71.7	8.5	0.0	19.6
55-59	76.8	82.4	67.7	74.4	78.4	67.7	73.8	85.0	52.4	19.7	7.5	42.9
60-64	55.9	59.1	50.0	55.9	59.1	50.0	73.7	92.3	33.3	21.1	7.7	50.0
65-69	26.1	27.3	25.0	21.7	18.2	25.0	20.0	50.0	0.0	60.0	50.0	66.7
70-74	12.5	14.3	11.1	12.5	14.3	11.1	50.0	100.0	0.0	50.0	0.0	100.0
75-79	5.0	0.0	11.1	5.0	0.0	11.1	0.0	0.0	0.0	0.0	0.0	0.0
80+	10.0	0.0	14.3	10.0	0.0	14.3	100.0	0.0	100.0	0.0	0.0	0.0

**Erwerbspersonen nach Nationalität, Zivilstand und Altersklassen sowie
Arbeitsmarktstatus und Geschlecht**

5.102-01.01

Liechtenstein	Lehrlinge in % der Erwerbstätigen			Erwerbstätige ohne Angabe in % der Erwerbstätigen			Erwerbslosenquote		
	Total	Männer	Frauen	Total	Männer	Frauen	Total	Männer	Frauen
Total	4.6	4.4	4.7	5.3	5.0	5.8	3.0	2.1	4.2
15-19	70.1	72.4	67.3	4.4	2.8	6.4	2.7	1.7	3.8
20-24	6.1	6.8	5.3	7.3	7.5	6.9	5.2	3.7	6.7
25-29	0.5	0.6	0.3	5.9	6.1	5.6	3.5	2.5	4.6
30-34	0.3	0.1	0.5	4.6	4.8	4.2	3.1	1.8	4.7
35-39	0.2	0.1	0.3	4.0	3.7	4.6	2.7	1.5	4.3
40-44	0.2	0.2	0.2	5.3	4.7	6.0	2.5	1.3	4.1
45-49	0.0	0.0	0.1	4.6	4.4	4.9	2.5	1.8	3.4
50-54	0.2	0.3	0.0	4.7	4.4	5.1	2.6	2.3	3.2
55-59	0.3	0.5	0.0	5.7	5.5	6.0	2.4	2.3	2.6
60-64	0.2	0.2	0.0	9.8	6.3	18.7	2.6	2.5	3.1
65-69	0.0	0.0	0.0	5.6	5.5	5.7	3.8	2.7	5.4
70-74	0.0	0.0	0.0	10.6	4.8	20.8	0.0	0.0	0.0
75-79	0.0	0.0	0.0	25.8	22.2	30.8	3.1	5.3	0.0
80+	0.0	0.0	0.0	23.1	0.0	42.9	0.0	0.0	0.0
Ledig	13.0	13.2	12.7	5.5	5.6	5.3	3.0	2.8	3.2
15-19	70.9	73.0	68.4	4.3	2.8	6.0	2.4	1.7	3.2
20-24	6.9	7.5	6.2	6.5	6.9	6.1	4.1	3.8	4.5
25-29	0.4	0.4	0.3	5.1	5.7	4.4	2.3	2.4	2.3
30-34	0.2	0.2	0.3	5.0	5.9	3.7	3.0	2.6	3.6
35-39	0.4	0.6	0.0	4.2	4.0	4.5	2.3	2.1	2.6
40-44	0.0	0.0	0.0	4.3	5.0	3.6	3.6	3.2	4.0
45-49	0.4	0.0	0.9	5.3	4.2	6.5	2.6	3.3	1.8
50-54	0.0	0.0	0.0	8.9	10.7	7.1	2.3	2.3	2.3
55-59	0.0	0.0	0.0	7.8	8.8	6.9	4.4	9.5	0.0
60-64	0.0	0.0	0.0	14.6	19.2	9.1	2.0	0.0	4.3
65-69	0.0	0.0	0.0	7.7	0.0	10.0	7.1	0.0	9.1
70-74	0.0	0.0	0.0	0.0	0.0	0.0	0.0	0.0	0.0
75-79	0.0	0.0	0.0	50.0	50.0	50.0	0.0	0.0	0.0
Verheiratet, inkl. getrennt lebende Personen	0.2	0.2	0.2	5.2	4.5	6.4	2.8	1.5	4.9
15-19	0.0	0.0	0.0	18.2	0.0	28.6	21.4	0.0	30.0
20-24	0.0	0.0	0.0	13.5	14.5	12.9	13.3	2.8	19.2
25-29	0.7	1.1	0.3	7.3	6.9	7.7	5.3	2.6	7.9
30-34	0.4	0.1	0.7	4.4	4.0	4.9	2.9	1.1	5.3
35-39	0.1	0.0	0.3	3.8	3.3	4.7	2.6	1.0	4.9
40-44	0.3	0.3	0.3	5.6	4.7	7.0	2.2	0.9	4.1
45-49	0.0	0.0	0.0	4.3	4.0	4.7	2.3	1.4	3.8
50-54	0.1	0.1	0.0	4.1	3.7	4.8	2.3	1.7	3.5
55-59	0.3	0.4	0.0	5.6	5.3	6.4	1.6	1.5	2.0
60-64	0.0	0.0	0.0	9.2	5.9	21.1	2.7	2.8	2.6
65-69	0.0	0.0	0.0	4.7	4.8	4.3	2.3	1.6	4.2
70-74	0.0	0.0	0.0	11.8	5.4	28.6	0.0	0.0	0.0
75-79	0.0	0.0	0.0	13.3	8.3	33.3	6.3	7.7	0.0
80+	0.0	0.0	0.0	0.0	0.0	0.0	0.0	0.0	0.0
Verwitwet	0.4	1.8	0.0	8.7	10.9	8.1	4.2	1.8	4.8
25-29	0.0	0.0	0.0	0.0	0.0	0.0	0.0	0.0	0.0
30-34	0.0	0.0	0.0	16.7	50.0	0.0	0.0	0.0	0.0
35-39	0.0	0.0	0.0	0.0	0.0	0.0	11.1	0.0	16.7
40-44	0.0	0.0	0.0	0.0	0.0	0.0	0.0	0.0	0.0
45-49	0.0	0.0	0.0	8.3	0.0	11.1	4.0	0.0	5.3
50-54	0.0	0.0	0.0	4.3	0.0	5.9	4.2	0.0	5.6
55-59	0.0	0.0	0.0	7.6	16.7	5.6	7.0	7.7	6.9
60-64	2.4	11.1	0.0	12.2	0.0	15.6	2.4	0.0	3.0
65-69	0.0	0.0	0.0	6.3	25.0	0.0	5.9	0.0	7.7
70-74	0.0	0.0	0.0	16.7	0.0	20.0	0.0	0.0	0.0
75-79	0.0	0.0	0.0	25.0	66.7	0.0	0.0	0.0	0.0
80+	0.0	0.0	0.0	60.0	0.0	60.0	0.0	0.0	0.0

**Erwerbspersonen nach Nationalität, Zivilstand und Altersklassen sowie
Arbeitsmarktstatus und Geschlecht**

5.102-01.01

Liechtenstein	Lehrlinge in % der Erwerbstätigen			Erwerbstätige ohne Angabe in % der Erwerbstätigen			Erwerbslosenquote		
	Total	Männer	Frauen	Total	Männer	Frauen	Total	Männer	Frauen
Geschieden	0.4	0.8	0.2	4.9	5.7	4.3	4.1	4.5	3.8
20-24	0.0	0.0	0.0	0.0	0.0	0.0	0.0	0.0	0.0
25-29	0.0	0.0	0.0	0.0	0.0	0.0	11.1	8.3	13.3
30-34	0.0	0.0	0.0	1.8	2.7	1.4	5.2	2.6	6.4
35-39	0.5	0.0	0.8	5.5	7.5	4.2	3.8	4.8	3.2
40-44	0.0	0.0	0.0	4.6	5.1	4.2	3.5	2.0	4.8
45-49	0.0	0.0	0.0	5.9	9.2	3.4	3.3	4.4	2.5
50-54	1.4	3.1	0.0	5.3	6.3	4.5	4.6	7.7	1.8
55-59	0.7	1.4	0.0	3.7	4.2	3.2	4.3	4.0	4.6
60-64	0.0	0.0	0.0	10.3	0.0	21.1	2.5	0.0	5.0
65-69	0.0	0.0	0.0	8.3	0.0	12.5	7.7	20.0	0.0
70-74	0.0	0.0	0.0	0.0	0.0	0.0	0.0	0.0	0.0
75-79	0.0	0.0	0.0	50.0	0.0	100.0	0.0	0.0	0.0
80+	0.0	0.0	0.0	0.0	0.0	0.0	0.0	0.0	0.0

**Erwerbspersonen nach Nationalität, Zivilstand und Altersklassen sowie
Arbeitsmarktstatus und Geschlecht**

5.102-01.01

Liechtenstein	Lehrlinge in % der Erwerbstätigen			Erwerbstätige ohne Angabe in % der Erwerbstätigen			Erwerbslosenquote		
	Total	Männer	Frauen	Total	Männer	Frauen	Total	Männer	Frauen
Liechtensteiner	5.6	5.7	5.4	3.8	3.5	4.2	1.9	1.6	2.4
15-19	75.6	80.6	69.8	2.5	1.1	4.1	2.2	1.9	2.5
20-24	7.6	8.8	6.3	4.0	4.1	3.8	3.0	2.8	3.3
25-29	0.4	0.7	0.0	2.5	3.0	2.0	1.7	1.6	1.9
30-34	0.3	0.2	0.3	3.4	3.0	4.0	1.7	1.6	1.9
35-39	0.3	0.1	0.5	3.1	3.4	2.7	2.0	1.7	2.5
40-44	0.2	0.1	0.3	3.2	3.1	3.4	1.9	1.4	2.7
45-49	0.1	0.0	0.2	2.9	2.6	3.4	1.8	1.5	2.1
50-54	0.1	0.2	0.0	3.9	4.0	3.8	1.8	1.1	2.7
55-59	0.5	0.8	0.0	5.0	4.5	5.6	1.7	1.6	1.8
60-64	0.0	0.0	0.0	11.9	7.1	22.3	1.4	1.0	2.1
65-69	0.0	0.0	0.0	4.6	4.2	5.1	3.3	2.0	4.9
70-74	0.0	0.0	0.0	16.3	8.0	27.8	0.0	0.0	0.0
75-79	0.0	0.0	0.0	21.1	30.0	11.1	0.0	0.0	0.0
80+	0.0	0.0	0.0	0.0	0.0	0.0	0.0	0.0	0.0
Ledig	14.7	15.3	14.0	3.6	3.8	3.3	2.4	2.4	2.5
15-19	75.6	80.6	69.8	2.5	1.1	4.1	2.0	1.9	2.2
20-24	7.8	8.9	6.5	3.9	4.1	3.7	3.0	2.8	3.2
25-29	0.4	0.7	0.0	2.2	2.9	1.5	1.8	1.7	1.9
30-34	0.2	0.2	0.0	3.4	3.9	2.4	2.4	2.6	2.0
35-39	0.3	0.4	0.0	3.3	3.6	2.9	1.9	1.8	2.1
40-44	0.0	0.0	0.0	3.7	4.7	2.2	4.8	3.8	6.1
45-49	0.8	0.0	1.8	7.3	7.2	7.3	1.6	1.4	1.8
50-54	0.0	0.0	0.0	8.6	8.9	8.3	2.4	4.3	0.0
55-59	0.0	0.0	0.0	5.7	10.0	2.5	4.1	9.1	0.0
60-64	0.0	0.0	0.0	18.5	25.0	13.3	0.0	0.0	0.0
65-69	0.0	0.0	0.0	11.1	0.0	14.3	10.0	0.0	12.5
70-74	0.0	0.0	0.0	0.0	0.0	0.0	0.0	0.0	0.0
75-79	0.0	0.0	0.0	66.7	100.0	50.0	0.0	0.0	0.0
Verheiratet, inkl. getrennt lebende Personen	0.2	0.2	0.3	3.9	3.2	4.9	1.4	0.9	2.1
15-19	0.0	0.0	0.0	0.0	0.0	0.0	100.0	0.0	100.0
20-24	0.0	0.0	0.0	5.6	0.0	7.7	5.3	0.0	7.1
25-29	0.4	0.9	0.0	3.5	3.7	3.4	1.5	0.9	2.0
30-34	0.4	0.3	0.6	3.7	2.3	5.5	1.1	0.5	1.9
35-39	0.2	0.0	0.6	2.6	2.5	2.7	1.9	1.3	2.9
40-44	0.3	0.2	0.5	3.1	2.4	4.1	0.9	0.8	1.1
45-49	0.0	0.0	0.0	2.2	1.7	2.9	1.4	1.1	1.9
50-54	0.1	0.2	0.0	3.6	3.5	3.8	1.7	0.6	3.4
55-59	0.4	0.7	0.0	5.1	4.4	6.6	1.0	0.9	1.2
60-64	0.0	0.0	0.0	11.0	6.6	25.0	1.1	1.1	1.2
65-69	0.0	0.0	0.0	5.3	4.9	6.3	3.4	2.4	5.9
70-74	0.0	0.0	0.0	16.7	8.0	36.4	0.0	0.0	0.0
75-79	0.0	0.0	0.0	11.1	14.3	0.0	0.0	0.0	0.0
80+	0.0	0.0	0.0	0.0	0.0	0.0	0.0	0.0	0.0
Verwitwet	0.0	0.0	0.0	7.1	5.9	7.4	2.1	0.0	2.6
25-29	0.0	0.0	0.0	0.0	0.0	0.0	0.0	0.0	0.0
30-34	0.0	0.0	0.0	0.0	0.0	0.0	0.0	0.0	0.0
35-39	0.0	0.0	0.0	0.0	0.0	0.0	0.0	0.0	0.0
40-44	0.0	0.0	0.0	0.0	0.0	0.0	0.0	0.0	0.0
45-49	0.0	0.0	0.0	6.7	0.0	9.1	6.3	0.0	8.3
50-54	0.0	0.0	0.0	3.4	0.0	4.3	3.3	0.0	4.2
55-59	0.0	0.0	0.0	7.1	11.1	6.4	1.8	0.0	2.1
60-64	0.0	0.0	0.0	15.2	0.0	18.5	2.9	0.0	3.6
65-69	0.0	0.0	0.0	0.0	0.0	0.0	0.0	0.0	0.0
70-74	0.0	0.0	0.0	25.0	0.0	25.0	0.0	0.0	0.0
75-79	0.0	0.0	0.0	16.7	100.0	0.0	0.0	0.0	0.0
80+	0.0	0.0	0.0	0.0	0.0	0.0	0.0	0.0	0.0

**Erwerbspersonen nach Nationalität, Zivilstand und Altersklassen sowie
Arbeitsmarktstatus und Geschlecht**

5.102-01.01

Liechtenstein	Lehrlinge in % der Erwerbstätigen			Erwerbstätige ohne Angabe in % der Erwerbstätigen			Erwerbslosenquote		
	Total	Männer	Frauen	Total	Männer	Frauen	Total	Männer	Frauen
Geschieden	0.3	0.4	0.2	3.9	5.7	2.7	3.4	3.6	3.3
20-24	0.0	0.0	0.0	0.0	0.0	0.0	0.0	0.0	0.0
25-29	0.0	0.0	0.0	0.0	0.0	0.0	0.0	0.0	0.0
30-34	0.0	0.0	0.0	1.5	0.0	2.3	1.5	0.0	2.2
35-39	0.8	0.0	1.3	6.3	12.0	2.6	3.1	5.7	1.3
40-44	0.0	0.0	0.0	3.6	6.7	1.3	4.9	1.6	7.2
45-49	0.0	0.0	0.0	3.9	6.0	2.6	3.8	5.7	2.5
50-54	0.0	0.0	0.0	3.0	5.6	1.5	1.9	5.3	0.0
55-59	1.4	3.1	0.0	1.4	0.0	2.4	5.2	3.0	6.8
60-64	0.0	0.0	0.0	15.0	0.0	23.1	4.8	0.0	7.1
65-69	0.0	0.0	0.0	0.0	0.0	0.0	0.0	0.0	0.0
75-79	0.0	0.0	0.0	0.0	0.0	0.0	0.0	0.0	0.0
80+	0.0	0.0	0.0	0.0	0.0	0.0	0.0	0.0	0.0

**Erwerbspersonen nach Nationalität, Zivilstand und Altersklassen sowie
Arbeitsmarktstatus und Geschlecht**

5.102-01.01

Liechtenstein	Lehrlinge in % der Erwerbstätigen			Erwerbstätige ohne Angabe in % der Erwerbstätigen			Erwerbslosenquote		
	Total	Männer	Frauen	Total	Männer	Frauen	Total	Männer	Frauen
Ausländer	3.0	2.7	3.5	7.5	6.9	8.5	4.4	2.7	7.0
15-19	58.3	55.5	61.7	8.6	6.4	11.3	3.7	1.1	6.6
20-24	4.1	4.2	3.9	11.9	12.3	11.5	8.1	5.0	11.4
25-29	0.6	0.6	0.7	9.9	9.5	10.3	5.5	3.5	7.8
30-34	0.3	0.0	0.7	6.1	7.2	4.6	4.8	2.1	8.4
35-39	0.1	0.2	0.0	5.3	4.0	6.8	3.5	1.2	6.4
40-44	0.2	0.4	0.0	8.5	7.2	10.1	3.5	1.3	6.1
45-49	0.0	0.0	0.0	6.9	6.5	7.7	3.5	2.1	5.7
50-54	0.4	0.6	0.0	5.7	4.9	7.3	3.8	3.7	4.0
55-59	0.0	0.0	0.0	6.9	6.9	6.9	3.6	3.3	4.2
60-64	0.4	0.6	0.0	5.7	5.0	8.3	5.0	4.8	5.9
65-69	0.0	0.0	0.0	7.7	8.0	7.1	4.9	3.8	6.7
70-74	0.0	0.0	0.0	0.0	0.0	0.0	0.0	0.0	0.0
75-79	0.0	0.0	0.0	33.3	12.5	75.0	7.7	11.1	0.0
80+	0.0	0.0	0.0	50.0	0.0	75.0	0.0	0.0	0.0
Ledig	9.8	9.4	10.3	9.0	9.1	8.8	4.0	3.5	4.5
15-19	60.4	56.8	64.9	8.3	6.5	10.4	3.2	1.2	5.6
20-24	5.3	5.1	5.6	11.2	11.6	10.7	6.1	5.5	7.0
25-29	0.4	0.0	1.0	10.7	11.1	10.2	3.2	3.6	2.8
30-34	0.3	0.0	0.8	8.4	9.9	6.2	4.2	2.6	6.5
35-39	0.5	1.0	0.0	5.8	4.8	7.1	3.1	2.8	3.4
40-44	0.0	0.0	0.0	5.5	5.7	5.4	1.6	1.9	1.3
45-49	0.0	0.0	0.0	2.9	0.0	5.8	3.8	5.7	1.9
50-54	0.0	0.0	0.0	9.2	12.8	6.3	2.2	0.0	4.0
55-59	0.0	0.0	0.0	10.2	7.4	12.5	4.8	10.0	0.0
60-64	0.0	0.0	0.0	9.5	14.3	0.0	4.5	0.0	12.5
65-69	0.0	0.0	0.0	0.0	0.0	0.0	0.0	0.0	0.0
70-74	0.0	0.0	0.0	0.0	0.0	0.0	0.0	0.0	0.0
75-79	0.0	0.0	0.0	33.3	0.0	50.0	0.0	0.0	0.0
Verheiratet, inkl. getrennt lebende Personen	0.2	0.2	0.2	6.9	6.1	8.4	4.5	2.1	8.5
15-19	0.0	0.0	0.0	18.2	0.0	28.6	15.4	0.0	22.2
20-24	0.0	0.0	0.0	14.5	15.6	13.6	14.1	3.0	20.7
25-29	0.8	1.1	0.5	9.4	8.3	10.7	7.1	3.3	11.5
30-34	0.3	0.0	0.7	5.1	5.7	4.3	4.7	1.7	8.9
35-39	0.0	0.0	0.0	5.3	4.1	6.8	3.3	0.7	6.9
40-44	0.3	0.5	0.0	9.4	7.9	11.8	4.1	1.1	8.4
45-49	0.0	0.0	0.0	7.2	6.7	8.5	3.6	1.7	7.4
50-54	0.0	0.0	0.0	4.8	4.0	7.0	3.3	3.2	3.7
55-59	0.0	0.0	0.0	6.4	6.5	6.1	2.6	2.2	3.9
60-64	0.0	0.0	0.0	5.6	4.7	10.0	5.8	5.7	6.3
65-69	0.0	0.0	0.0	3.6	4.8	0.0	0.0	0.0	0.0
70-74	0.0	0.0	0.0	0.0	0.0	0.0	0.0	0.0	0.0
75-79	0.0	0.0	0.0	16.7	0.0	100.0	14.3	16.7	0.0
80+	0.0	0.0	0.0	0.0	0.0	0.0	0.0	0.0	0.0
Verwitwet	1.4	4.8	0.0	12.9	19.0	10.2	9.1	4.5	10.9
30-34	0.0	0.0	0.0	33.3	100.0	0.0	0.0	0.0	0.0
35-39	0.0	0.0	0.0	0.0	0.0	0.0	25.0	0.0	33.3
40-44	0.0	0.0	0.0	0.0	0.0	0.0	0.0	0.0	0.0
45-49	0.0	0.0	0.0	11.1	0.0	14.3	0.0	0.0	0.0
50-54	0.0	0.0	0.0	5.9	0.0	9.1	5.6	0.0	8.3
55-59	0.0	0.0	0.0	10.0	33.3	0.0	28.6	25.0	30.0
60-64	12.5	33.3	0.0	0.0	0.0	0.0	0.0	0.0	0.0
65-69	0.0	0.0	0.0	50.0	100.0	0.0	33.3	0.0	50.0
70-74	0.0	0.0	0.0	0.0	0.0	0.0	0.0	0.0	0.0
75-79	0.0	0.0	0.0	50.0	50.0	0.0	0.0	0.0	0.0
80+	0.0	0.0	0.0	100.0	0.0	100.0	0.0	0.0	0.0

**Erwerbspersonen nach Nationalität, Zivilstand und Altersklassen sowie
Arbeitsmarktstatus und Geschlecht**

5.102-01.01

Liechtenstein	Lehrlinge in % der Erwerbstätigen			Erwerbstätige ohne Angabe in % der Erwerbstätigen			Erwerbslosenquote		
	Total	Männer	Frauen	Total	Männer	Frauen	Total	Männer	Frauen
Geschieden	0.6	1.2	0.0	6.4	5.7	7.0	5.1	5.4	4.7
20-24	0.0	0.0	0.0	0.0	0.0	0.0	0.0	0.0	0.0
25-29	0.0	0.0	0.0	0.0	0.0	0.0	17.6	12.5	22.2
30-34	0.0	0.0	0.0	2.3	6.7	0.0	10.2	6.3	12.1
35-39	0.0	0.0	0.0	4.1	0.0	6.8	5.1	3.2	6.4
40-44	0.0	0.0	0.0	6.2	2.6	9.5	1.2	2.5	0.0
45-49	0.0	0.0	0.0	9.1	13.5	5.0	2.5	2.6	2.4
50-54	2.8	5.0	0.0	7.5	6.7	8.7	7.0	9.1	4.2
55-59	0.0	0.0	0.0	6.6	7.5	4.8	3.2	4.8	0.0
60-64	0.0	0.0	0.0	5.3	0.0	16.7	0.0	0.0	0.0
65-69	0.0	0.0	0.0	20.0	0.0	33.3	16.7	33.3	0.0
70-74	0.0	0.0	0.0	0.0	0.0	0.0	0.0	0.0	0.0
75-79	0.0	0.0	0.0	100.0	0.0	100.0	0.0	0.0	0.0
80+	0.0	0.0	0.0	0.0	0.0	0.0	0.0	0.0	0.0

Ausländische Erwerbspersonen nach Altersjahr sowie Aufenthaltsstatus und Geschlecht

5.106-01.01

Liechtenstein	Erwerbspersonen																										
	Total			Niederlassungs- bewilligung (Ausweis C)			Jahresaufenthalts- bewilligung (Ausweis B)			Saisonbewilligung (Ausweis A)			Asylsuchende/-r (Ausweis N)			Vorläufig aufgenommene/-r Ausländer/-in (Ausweis F)			Kurzaufenthalts- bewilligung (Ausweis L)			Eidgenössische Zollbeamte und Angehörige			Anderer Status		
	Total	Männer	Frauen	Total	Männer	Frauen	Total	Männer	Frauen	Total	Männer	Frauen	Total	Männer	Frauen	Total	Männer	Frauen	Total	Männer	Frauen	Total	Männer	Total	Total	Männer	Frauen
Total	7'782	4'589	3'193	4'707	2'667	2'040	2'129	1'223	906	469	378	91	31	25	6	7	4	3	381	250	131	39	31	8	19	11	8
15	14	8	6	14	8	6	-	-	-	-	-	-	-	-	-	-	-	-	-	-	-	-	-	-	-	-	
16	54	27	27	44	22	22	8	3	5	-	-	-	-	-	-	-	-	-	1	1	-	-	-	1	1	-	
17	71	35	36	48	23	25	16	8	8	-	-	-	-	-	-	-	-	-	5	2	3	2	2	-	-	-	
18	80	43	37	60	32	28	9	1	8	1	1	-	-	-	-	-	-	-	9	8	1	-	-	1	1	-	
19	107	62	45	62	35	27	29	18	11	8	5	3	-	-	-	-	-	-	8	4	4	-	-	-	-	-	
20	124	65	59	67	38	29	33	11	22	5	4	1	1	1	-	1	1	-	17	10	7	-	-	-	-	-	
21	121	72	49	51	30	21	30	17	13	8	5	3	1	1	-	-	-	-	31	19	12	-	-	-	-	-	
22	143	71	72	67	31	36	31	11	20	11	5	6	1	1	-	-	-	-	32	22	10	1	1	-	-	-	
23	162	91	71	71	42	29	54	26	28	12	8	4	1	1	-	-	-	-	24	14	10	-	-	-	-	-	
24	170	78	92	65	24	41	52	20	32	15	9	6	1	1	-	-	-	-	36	24	12	1	-	1	-	-	
25	180	95	85	79	37	42	52	27	25	19	13	6	2	2	-	-	-	-	28	16	12	-	-	-	-	-	
26	169	102	67	62	42	20	70	31	39	21	16	5	-	-	-	-	-	-	15	12	3	1	1	-	-	-	
27	240	110	130	113	49	64	82	34	48	25	16	9	1	1	-	-	-	-	19	10	9	-	-	-	-	-	
28	204	111	93	76	39	37	89	44	45	21	18	3	1	-	1	1	-	1	14	8	6	1	1	-	1	1	
29	206	118	88	96	52	44	80	45	35	15	9	6	1	1	-	-	-	-	13	11	2	-	-	-	1	-	
30	218	133	85	99	53	46	85	52	33	16	11	5	2	2	-	-	-	-	13	13	-	3	2	1	-	-	
31	218	120	98	83	37	46	93	50	43	24	20	4	3	2	1	1	1	-	14	10	4	-	-	-	-	-	
32	252	137	115	110	50	60	108	60	48	16	13	3	5	5	-	-	-	-	13	9	4	-	-	-	-	-	
33	204	118	86	86	45	41	90	53	37	12	12	-	-	-	-	1	-	1	12	7	5	-	-	-	3	1	
34	212	117	95	93	43	50	94	54	40	14	12	2	1	-	1	-	-	-	10	8	2	-	-	-	-	-	
35	220	125	95	107	53	54	85	49	36	14	13	1	4	3	1	-	-	-	6	5	1	2	1	1	2	1	
36	235	128	107	127	56	71	81	51	30	15	14	1	2	1	1	-	-	-	7	5	2	2	1	1	1	-	
37	205	111	94	116	48	68	73	50	23	9	8	1	2	1	1	1	1	-	1	1	-	1	1	-	2	1	
38	222	132	90	123	62	61	75	50	25	14	12	2	-	-	-	-	-	-	5	3	2	3	3	-	2	2	
39	202	104	98	109	48	61	69	38	31	10	9	1	1	1	-	-	-	-	5	3	2	7	5	2	1	-	
40	205	108	97	123	57	66	66	40	26	13	9	4	1	1	-	-	-	-	2	1	1	-	-	-	-	-	
41	203	103	100	129	59	70	56	32	24	12	10	2	-	-	-	-	-	-	4	1	3	2	1	1	-	-	
42	176	105	71	104	63	41	58	31	27	12	10	2	-	-	-	-	-	-	2	1	1	-	-	-	-	-	
43	176	104	72	113	59	54	44	28	16	13	12	1	-	-	-	-	-	-	3	3	-	3	2	1	-	-	
44	196	113	83	127	70	57	50	26	24	12	12	-	-	-	-	-	-	-	7	5	2	-	-	-	-	-	
45	196	124	72	146	89	57	37	23	14	8	8	-	-	-	-	1	-	1	2	2	-	2	2	-	-	-	
46	191	116	75	127	70	57	45	32	13	14	11	3	-	-	-	-	-	-	5	3	2	-	-	-	-	-	
47	187	124	63	133	79	54	37	29	8	12	11	1	-	-	-	1	1	-	1	1	-	1	1	-	2	2	
48	155	93	62	118	68	50	30	18	12	6	6	-	-	-	-	-	-	-	-	-	-	1	1	-	-	-	
49	168	109	59	131	77	54	21	17	4	13	13	-	-	-	-	-	-	-	-	-	-	2	2	-	1	-	

Ausländische Erwerbspersonen nach Altersjahr sowie Aufenthaltsstatus und Geschlecht

5.106-01.01

Liechtenstein	Erwerbspersonen																										
	Total			Niederlassungs- bewilligung (Ausweis C)			Jahresaufenthalts- bewilligung (Ausweis B)			Saisonbewilligung (Ausweis A)			Asylsuchende/-r (Ausweis N)			Vorläufig aufgenommene/-r Ausländer/-in (Ausweis F)			Kurzaufenthalts- bewilligung (Ausweis L)			Eidgenössische Zollbeamte und Angehörige			Anderer Status		
	Total	Männer	Frauen	Total	Männer	Frauen	Total	Männer	Frauen	Total	Männer	Frauen	Total	Männer	Frauen	Total	Männer	Frauen	Total	Männer	Frauen	Total	Männer	Frauen	Total	Männer	Frauen
50	186	126	60	153	102	51	21	12	9	9	9	-	-	-	-	-	-	3	3	-	-	-	-	-	-	-	
51	162	107	55	127	81	46	24	19	5	8	6	2	-	-	-	-	-	3	1	2	-	-	-	-	-	-	
52	183	115	68	153	95	58	21	14	7	6	5	1	-	-	-	-	-	3	1	2	-	-	-	-	-	-	
53	151	109	42	125	87	38	17	14	3	8	8	-	-	-	-	-	-	1	-	1	-	-	-	-	-	-	
54	137	89	48	115	74	41	18	13	5	2	1	1	-	-	-	-	-	2	1	1	-	-	-	-	-	-	
55	113	80	33	93	66	27	14	9	5	2	2	-	-	-	-	-	-	3	2	1	1	1	-	-	-	-	
56	128	82	46	111	68	43	13	10	3	1	1	-	-	-	-	-	-	-	-	-	3	3	-	-	-	-	
57	115	82	33	100	72	28	10	6	4	4	4	-	-	-	-	-	-	1	-	1	-	-	-	-	-	-	
58	105	76	29	96	68	28	7	7	-	2	1	1	-	-	-	-	-	-	-	-	-	-	-	-	-	-	
59	94	69	25	78	57	21	14	11	3	2	1	1	-	-	-	-	-	-	-	-	-	-	-	-	-	-	
60	68	55	13	55	43	12	11	10	1	1	1	-	-	-	-	-	-	-	-	-	-	-	-	-	1	1	
61	63	45	18	54	39	15	7	4	3	2	2	-	-	-	-	-	-	-	-	-	-	-	-	-	-	-	
62	37	25	12	32	21	11	4	3	1	1	1	-	-	-	-	-	-	-	-	-	-	-	-	-	-	-	
63	37	31	6	32	26	6	4	4	-	1	1	-	-	-	-	-	-	-	-	-	-	-	-	-	-	-	
64	34	32	2	32	30	2	2	2	-	-	-	-	-	-	-	-	-	-	-	-	-	-	-	-	-	-	
65	18	12	6	15	10	5	2	2	-	-	-	-	-	-	-	-	-	1	-	1	-	-	-	-	-	-	
66	7	4	3	7	4	3	-	-	-	-	-	-	-	-	-	-	-	-	-	-	-	-	-	-	-	-	
67	7	3	4	7	3	4	-	-	-	-	-	-	-	-	-	-	-	-	-	-	-	-	-	-	-	-	
68	6	4	2	5	4	1	1	-	1	-	-	-	-	-	-	-	-	-	-	-	-	-	-	-	-	-	
69	3	3	-	2	2	-	1	1	-	-	-	-	-	-	-	-	-	-	-	-	-	-	-	-	-	-	
70	4	3	1	4	3	1	-	-	-	-	-	-	-	-	-	-	-	-	-	-	-	-	-	-	-	-	
71	6	6	-	5	5	-	1	1	-	-	-	-	-	-	-	-	-	-	-	-	-	-	-	-	-	-	
72	7	4	3	5	3	2	2	1	1	-	-	-	-	-	-	-	-	-	-	-	-	-	-	-	-	-	
73	3	3	-	3	3	-	-	-	-	-	-	-	-	-	-	-	-	-	-	-	-	-	-	-	-	-	
74	3	1	2	3	1	2	-	-	-	-	-	-	-	-	-	-	-	-	-	-	-	-	-	-	-	-	
75	3	2	1	3	2	1	-	-	-	-	-	-	-	-	-	-	-	-	-	-	-	-	-	-	-	-	
76	2	1	1	2	1	1	-	-	-	-	-	-	-	-	-	-	-	-	-	-	-	-	-	-	-	-	
77	3	2	1	3	2	1	-	-	-	-	-	-	-	-	-	-	-	-	-	-	-	-	-	-	-	-	
78	3	2	1	2	1	1	1	1	-	-	-	-	-	-	-	-	-	-	-	-	-	-	-	-	-	-	
79	2	2	-	2	2	-	-	-	-	-	-	-	-	-	-	-	-	-	-	-	-	-	-	-	-	-	
80+	6	2	4	4	2	2	2	-	2	-	-	-	-	-	-	-	-	-	-	-	-	-	-	-	-	-	

Ausländische Erwerbspersonen nach Altersjahr sowie Aufenthaltsstatus und Geschlecht

5.106-01.01

Liechtenstein	Erwerbstätige																										
	Total			Niederlassungs- bewilligung (Ausweis C)			Jahresaufenthalts- bewilligung (Ausweis B)			Saisonbewilligung (Ausweis A)			Asylsuchende/-r (Ausweis N)			Vorläufig aufgenommene/-r Ausländer/-in (Ausweis F)			Kurzaufenthalts- bewilligung (Ausweis L)			Eidgenössische Zollbeamte und Angehörige			Anderer Status		
	Total	Männer	Frauen	Total	Männer	Frauen	Total	Männer	Frauen	Total	Männer	Frauen	Total	Männer	Frauen	Total	Männer	Frauen	Total	Männer	Frauen	Total	Männer	Frauen	Total	Männer	Frauen
Total	7'436	4'466	2'970	4'515	2'588	1'927	1'997	1'185	812	459	376	83	27	24	3	7	4	3	375	248	127	39	31	8	17	10	7
15	13	8	5	13	8	5	-	-	-	-	-	-	-	-	-	-	-	-	-	-	-	-	-	-	-	-	-
16	53	27	26	43	22	21	8	3	5	-	-	-	-	-	-	-	-	-	1	1	-	-	-	-	1	1	-
17	68	35	33	46	23	23	15	8	7	-	-	-	-	-	-	-	-	-	5	2	3	2	2	-	-	-	-
18	76	42	34	57	31	26	8	1	7	1	1	-	-	-	-	-	-	-	9	8	1	-	-	-	1	1	-
19	104	61	43	59	34	25	29	18	11	8	5	3	-	-	-	-	-	-	8	4	4	-	-	-	-	-	-
20	114	59	55	62	34	28	29	10	19	4	3	1	1	1	-	1	1	-	17	10	7	-	-	-	-	-	-
21	111	68	43	47	28	19	26	16	10	8	5	3	-	-	-	-	-	-	30	19	11	-	-	-	-	-	-
22	131	67	64	58	27	31	28	11	17	11	5	6	1	1	-	-	-	-	32	22	10	1	1	-	-	-	-
23	152	90	62	68	42	26	48	25	23	11	8	3	1	1	-	-	-	-	24	14	10	-	-	-	-	-	-
24	154	74	80	60	22	38	44	19	25	14	9	5	1	1	-	-	-	-	34	23	11	1	-	1	-	-	-
25	175	95	80	75	37	38	51	27	24	19	13	6	2	2	-	-	-	-	28	16	12	-	-	-	-	-	-
26	163	98	65	58	39	19	68	30	38	21	16	5	-	-	-	-	-	-	15	12	3	1	1	-	-	-	-
27	223	108	115	103	47	56	79	34	45	21	16	5	1	1	-	-	-	-	19	10	9	-	-	-	-	-	-
28	192	103	89	68	33	35	85	42	43	21	18	3	1	-	1	1	1	-	14	8	6	1	1	-	1	1	-
29	191	113	78	90	51	39	71	41	30	15	9	6	1	1	-	-	-	-	13	11	2	-	-	-	1	-	1
30	205	130	75	92	52	40	79	50	29	16	11	5	2	2	-	-	-	-	13	13	-	3	2	1	-	-	-
31	212	117	95	81	36	45	91	48	43	23	20	3	2	2	-	1	1	-	14	10	4	-	-	-	-	-	-
32	240	132	108	107	48	59	102	58	44	16	13	3	5	5	-	-	-	-	10	8	2	-	-	-	-	-	-
33	190	117	73	80	45	35	82	52	30	12	12	-	-	-	-	1	-	1	12	7	5	-	-	-	3	1	2
34	204	116	88	90	43	47	90	53	37	14	12	2	-	-	-	-	-	-	10	8	2	-	-	-	-	-	-
35	216	125	91	105	53	52	83	49	34	14	13	1	4	3	1	-	-	-	6	5	1	2	1	1	2	1	1
36	226	126	100	122	55	67	78	50	28	15	14	1	2	1	1	-	-	-	7	5	2	2	1	1	-	-	-
37	194	109	85	110	46	64	70	50	20	8	8	-	1	1	-	1	1	-	1	1	-	1	1	-	2	1	1
38	216	130	86	119	61	58	73	49	24	14	12	2	-	-	-	-	-	-	5	3	2	3	3	-	2	2	-
39	194	103	91	105	47	58	65	38	27	10	9	1	1	1	-	-	-	-	5	3	2	7	5	2	1	-	1
40	195	106	89	119	56	63	60	39	21	13	9	4	1	1	-	-	-	-	2	1	1	-	-	-	-	-	-
41	194	102	92	125	58	67	51	32	19	12	10	2	-	-	-	-	-	-	4	1	3	2	1	1	-	-	-
42	171	104	67	103	63	40	54	30	24	12	10	2	-	-	-	-	-	-	2	1	1	-	-	-	-	-	-
43	172	102	70	112	59	53	41	26	15	13	12	1	-	-	-	-	-	-	3	3	-	3	2	1	-	-	-
44	191	112	79	126	70	56	46	25	21	12	12	-	-	-	-	-	-	-	7	5	2	-	-	-	-	-	-
45	192	122	70	143	88	55	36	22	14	8	8	-	-	-	-	1	-	1	2	2	-	2	2	-	-	-	-
46	186	113	73	125	68	57	43	32	11	13	10	3	-	-	-	-	-	-	5	3	2	-	-	-	-	-	-
47	181	122	59	128	77	51	36	29	7	12	11	1	-	-	-	1	1	-	1	1	-	1	1	-	2	2	-
48	146	90	56	114	67	47	25	16	9	6	6	-	-	-	-	-	-	-	-	-	-	1	1	-	-	-	-
49	161	107	54	125	75	50	20	17	3	13	13	-	-	-	-	-	-	-	-	-	-	2	2	-	1	-	1

Ausländische Erwerbspersonen nach Altersjahr sowie Aufenthaltsstatus und Geschlecht

5.106-01.01

Liechtenstein	Erwerbstätige																										
	Total			Niederlassungs- bewilligung (Ausweis C)			Jahresaufenthalts- bewilligung (Ausweis B)			Saisonbewilligung (Ausweis A)			Asylsuchende/-r (Ausweis N)			Vorläufig aufgenommene/-r Ausländer/-in (Ausweis F)			Kurzaufenthalts- bewilligung (Ausweis L)			Eidgenössische Zollbeamte und Angehörige			Anderer Status		
	Total	Männer	Frauen	Total	Männer	Frauen	Total	Männer	Frauen	Total	Männer	Frauen	Total	Männer	Frauen	Total	Männer	Frauen	Total	Männer	Frauen	Total	Männer	Frauen	Total	Männer	Frauen
50	179	120	59	146	96	50	21	12	9	9	9	-	-	-	-	-	-	3	3	-	-	-	-	-	-	-	
51	153	102	51	121	79	42	21	16	5	8	6	2	-	-	-	-	-	3	1	2	-	-	-	-	-	-	
52	176	109	67	146	89	57	21	14	7	6	5	1	-	-	-	-	-	3	1	2	-	-	-	-	-	-	
53	148	107	41	122	85	37	17	14	3	8	8	-	-	-	-	-	-	1	-	1	-	-	-	-	-	-	
54	132	88	44	113	74	39	15	12	3	2	1	1	-	-	-	-	-	2	1	1	-	-	-	-	-	-	
55	113	80	33	93	66	27	14	9	5	2	2	-	-	-	-	-	-	3	2	1	1	1	-	-	-	-	
56	124	79	45	107	65	42	13	10	3	1	1	-	-	-	-	-	-	-	-	-	3	3	-	-	-	-	
57	109	78	31	96	69	27	8	5	3	4	4	-	-	-	-	-	-	1	-	1	-	-	-	-	-	-	
58	100	73	27	91	65	26	7	7	-	2	1	1	-	-	-	-	-	-	-	-	-	-	-	-	-	-	
59	89	66	23	74	54	20	13	11	2	2	1	1	-	-	-	-	-	-	-	-	-	-	-	-	-	-	
60	66	54	12	54	43	11	11	10	1	1	1	-	-	-	-	-	-	-	-	-	-	-	-	-	-	-	
61	57	40	17	49	35	14	6	3	3	2	2	-	-	-	-	-	-	-	-	-	-	-	-	-	-	-	
62	36	24	12	32	21	11	3	2	1	1	1	-	-	-	-	-	-	-	-	-	-	-	-	-	-	-	
63	35	30	5	30	25	5	4	4	-	1	1	-	-	-	-	-	-	-	-	-	-	-	-	-	-	-	
64	33	31	2	32	30	2	1	1	-	-	-	-	-	-	-	-	-	-	-	-	-	-	-	-	-	-	
65	17	11	6	14	9	5	2	2	-	-	-	-	-	-	-	-	-	1	-	1	-	-	-	-	-	-	
66	7	4	3	7	4	3	-	-	-	-	-	-	-	-	-	-	-	-	-	-	-	-	-	-	-	-	
67	7	3	4	7	3	4	-	-	-	-	-	-	-	-	-	-	-	-	-	-	-	-	-	-	-	-	
68	5	4	1	5	4	1	-	-	-	-	-	-	-	-	-	-	-	-	-	-	-	-	-	-	-	-	
69	3	3	-	2	2	-	1	1	-	-	-	-	-	-	-	-	-	-	-	-	-	-	-	-	-	-	
70	4	3	1	4	3	1	-	-	-	-	-	-	-	-	-	-	-	-	-	-	-	-	-	-	-	-	
71	6	6	-	5	5	-	1	1	-	-	-	-	-	-	-	-	-	-	-	-	-	-	-	-	-	-	
72	7	4	3	5	3	2	2	1	1	-	-	-	-	-	-	-	-	-	-	-	-	-	-	-	-	-	
73	3	3	-	3	3	-	-	-	-	-	-	-	-	-	-	-	-	-	-	-	-	-	-	-	-	-	
74	3	1	2	3	1	2	-	-	-	-	-	-	-	-	-	-	-	-	-	-	-	-	-	-	-	-	
75	3	2	1	3	2	1	-	-	-	-	-	-	-	-	-	-	-	-	-	-	-	-	-	-	-	-	
76	2	1	1	2	1	1	-	-	-	-	-	-	-	-	-	-	-	-	-	-	-	-	-	-	-	-	
77	3	2	1	3	2	1	-	-	-	-	-	-	-	-	-	-	-	-	-	-	-	-	-	-	-	-	
78	2	1	1	2	1	1	-	-	-	-	-	-	-	-	-	-	-	-	-	-	-	-	-	-	-	-	
79	2	2	-	2	2	-	-	-	-	-	-	-	-	-	-	-	-	-	-	-	-	-	-	-	-	-	
80+	6	2	4	4	2	2	2	-	2	-	-	-	-	-	-	-	-	-	-	-	-	-	-	-	-	-	

Ausländische Erwerbspersonen nach Altersjahr sowie Aufenthaltsstatus und Geschlecht

5.106-01.01

Liechtenstein	Erwerbslose																				
	Total			Niederlassungs- bewilligung (Ausweis C)			Jahresaufenthalts- bewilligung (Ausweis B)			Saisonbewilligung (Ausweis A)			Asylsuchende/-r (Ausweis N)			Kurzaufenthalts- bewilligung (Ausweis L)			Anderer Status		
	Total	Männer	Frauen	Total	Männer	Frauen	Total	Männer	Frauen	Total	Männer	Frauen	Total	Männer	Frauen	Total	Männer	Frauen	Total	Männer	Frauen
Total	346	123	223	192	79	113	132	38	94	10	2	8	4	1	3	6	2	4	2	1	1
15	1	-	1	1	-	1	-	-	-	-	-	-	-	-	-	-	-	-	-	-	-
16	1	-	1	1	-	1	-	-	-	-	-	-	-	-	-	-	-	-	-	-	-
17	3	-	3	2	-	2	1	-	1	-	-	-	-	-	-	-	-	-	-	-	-
18	4	1	3	3	1	2	1	-	1	-	-	-	-	-	-	-	-	-	-	-	-
19	3	1	2	3	1	2	-	-	-	-	-	-	-	-	-	-	-	-	-	-	-
20	10	6	4	5	4	1	4	1	3	1	1	-	-	-	-	-	-	-	-	-	-
21	10	4	6	4	2	2	4	1	3	-	-	-	1	1	-	1	-	1	-	-	-
22	12	4	8	9	4	5	3	-	3	-	-	-	-	-	-	-	-	-	-	-	-
23	10	1	9	3	-	3	6	1	5	1	-	1	-	-	-	-	-	-	-	-	-
24	16	4	12	5	2	3	8	1	7	1	-	1	-	-	-	2	1	1	-	-	-
25	5	-	5	4	-	4	1	-	1	-	-	-	-	-	-	-	-	-	-	-	-
26	6	4	2	4	3	1	2	1	1	-	-	-	-	-	-	-	-	-	-	-	-
27	17	2	15	10	2	8	3	-	3	4	-	4	-	-	-	-	-	-	-	-	-
28	12	8	4	8	6	2	4	2	2	-	-	-	-	-	-	-	-	-	-	-	-
29	15	5	10	6	1	5	9	4	5	-	-	-	-	-	-	-	-	-	-	-	-
30	13	3	10	7	1	6	6	2	4	-	-	-	-	-	-	-	-	-	-	-	-
31	6	3	3	2	1	1	2	2	-	1	-	1	1	-	1	-	-	-	-	-	-
32	12	5	7	3	2	1	6	2	4	-	-	-	-	-	-	3	1	2	-	-	-
33	14	1	13	6	-	6	8	1	7	-	-	-	-	-	-	-	-	-	-	-	-
34	8	1	7	3	-	3	4	1	3	-	-	-	1	-	1	-	-	-	-	-	-
35	4	-	4	2	-	2	2	-	2	-	-	-	-	-	-	-	-	-	-	-	-
36	9	2	7	5	1	4	3	1	2	-	-	-	-	-	-	-	-	-	1	-	1
37	11	2	9	6	2	4	3	-	3	1	-	1	1	-	1	-	-	-	-	-	-
38	6	2	4	4	1	3	2	1	1	-	-	-	-	-	-	-	-	-	-	-	-
39	8	1	7	4	1	3	4	-	4	-	-	-	-	-	-	-	-	-	-	-	-
40	10	2	8	4	1	3	6	1	5	-	-	-	-	-	-	-	-	-	-	-	-
41	9	1	8	4	1	3	5	-	5	-	-	-	-	-	-	-	-	-	-	-	-
42	5	1	4	1	-	1	4	1	3	-	-	-	-	-	-	-	-	-	-	-	-
43	4	2	2	1	-	1	3	2	1	-	-	-	-	-	-	-	-	-	-	-	-
44	5	1	4	1	-	1	4	1	3	-	-	-	-	-	-	-	-	-	-	-	-
45	4	2	2	3	1	2	1	1	-	-	-	-	-	-	-	-	-	-	-	-	-
46	5	3	2	2	2	-	2	-	2	1	1	-	-	-	-	-	-	-	-	-	-
47	6	2	4	5	2	3	1	-	1	-	-	-	-	-	-	-	-	-	-	-	-
48	9	3	6	4	1	3	5	2	3	-	-	-	-	-	-	-	-	-	-	-	-
49	7	2	5	6	2	4	1	-	1	-	-	-	-	-	-	-	-	-	-	-	-

Ausländische Erwerbspersonen nach Altersjahr sowie Aufenthaltsstatus und Geschlecht

5.106-01.01

Liechtenstein	Erwerbslose																				
	Total			Niederlassungs- bewilligung (Ausweis C)			Jahresaufenthalts- bewilligung (Ausweis B)			Saisonbewilligung (Ausweis A)			Asylsuchende/-r (Ausweis N)			Kurzaufenthalts- bewilligung (Ausweis L)			Anderer Status		
	Total	Männer	Frauen	Total	Männer	Frauen	Total	Männer	Frauen	Total	Männer	Frauen	Total	Männer	Frauen	Total	Männer	Frauen	Total	Männer	Frauen
50	7	6	1	7	6	1	-	-	-	-	-	-	-	-	-	-	-	-	-	-	-
51	9	5	4	6	2	4	3	3	-	-	-	-	-	-	-	-	-	-	-	-	-
52	7	6	1	7	6	1	-	-	-	-	-	-	-	-	-	-	-	-	-	-	-
53	3	2	1	3	2	1	-	-	-	-	-	-	-	-	-	-	-	-	-	-	-
54	5	1	4	2	-	2	3	1	2	-	-	-	-	-	-	-	-	-	-	-	-
55	-	-	-	-	-	-	-	-	-	-	-	-	-	-	-	-	-	-	-	-	-
56	4	3	1	4	3	1	-	-	-	-	-	-	-	-	-	-	-	-	-	-	-
57	6	4	2	4	3	1	2	1	1	-	-	-	-	-	-	-	-	-	-	-	-
58	5	3	2	5	3	2	-	-	-	-	-	-	-	-	-	-	-	-	-	-	-
59	5	3	2	4	3	1	1	-	1	-	-	-	-	-	-	-	-	-	-	-	-
60	2	1	1	1	-	1	-	-	-	-	-	-	-	-	-	-	-	-	1	1	-
61	6	5	1	5	4	1	1	1	-	-	-	-	-	-	-	-	-	-	-	-	-
62	1	1	-	-	-	-	1	1	-	-	-	-	-	-	-	-	-	-	-	-	-
63	2	1	1	2	1	1	-	-	-	-	-	-	-	-	-	-	-	-	-	-	-
64	1	1	-	-	-	-	1	1	-	-	-	-	-	-	-	-	-	-	-	-	-
65	1	1	-	1	1	-	-	-	-	-	-	-	-	-	-	-	-	-	-	-	-
66	-	-	-	-	-	-	-	-	-	-	-	-	-	-	-	-	-	-	-	-	-
67	-	-	-	-	-	-	-	-	-	-	-	-	-	-	-	-	-	-	-	-	-
68	1	-	1	-	-	-	1	-	1	-	-	-	-	-	-	-	-	-	-	-	-
69	-	-	-	-	-	-	-	-	-	-	-	-	-	-	-	-	-	-	-	-	-
70	-	-	-	-	-	-	-	-	-	-	-	-	-	-	-	-	-	-	-	-	-
71	-	-	-	-	-	-	-	-	-	-	-	-	-	-	-	-	-	-	-	-	-
72	-	-	-	-	-	-	-	-	-	-	-	-	-	-	-	-	-	-	-	-	-
73	-	-	-	-	-	-	-	-	-	-	-	-	-	-	-	-	-	-	-	-	-
74	-	-	-	-	-	-	-	-	-	-	-	-	-	-	-	-	-	-	-	-	-
75	-	-	-	-	-	-	-	-	-	-	-	-	-	-	-	-	-	-	-	-	-
76	-	-	-	-	-	-	-	-	-	-	-	-	-	-	-	-	-	-	-	-	-
77	-	-	-	-	-	-	-	-	-	-	-	-	-	-	-	-	-	-	-	-	-
78	1	1	-	-	-	-	1	1	-	-	-	-	-	-	-	-	-	-	-	-	-
79	-	-	-	-	-	-	-	-	-	-	-	-	-	-	-	-	-	-	-	-	-
80+	-	-	-	-	-	-	-	-	-	-	-	-	-	-	-	-	-	-	-	-	-

Ausländische Erwerbspersonen nach Heimatstaat sowie Altersklassen und Geschlecht

5.107-01

Liechtenstein	Erwerbspersonen																				
	Total			15-19			20-29			30-39			40-49			50-64			65+		
	Total	Männer	Frauen	Total	Männer	Frauen	Total	Männer	Frauen	Total	Männer	Frauen	Total	Männer	Frauen	Total	Männer	Frauen	Total	Männer	Frauen
Total	7'782	4'589	3'193	326	175	151	1'719	913	806	2'188	1'225	963	1'853	1'099	754	1'613	1'123	490	83	54	29
Europa	7'525	4'460	3'065	317	170	147	1'613	858	755	2'110	1'190	920	1'808	1'078	730	1'594	1'110	484	83	54	29
EU-Mitgliedstaaten	3'985	2'370	1'615	139	76	63	895	470	425	1'274	712	562	835	519	316	796	567	229	46	26	20
Belgien	5	2	3	-	-	-	1	-	1	-	-	-	2	1	1	2	1	1	-	-	-
Dänemark	26	13	13	1	1	-	10	2	8	8	5	3	4	3	1	3	2	1	-	-	-
Deutschland	676	409	267	7	1	6	90	43	47	217	126	91	150	96	54	183	128	55	29	15	14
Finnland	1	1	-	-	-	-	-	-	-	-	-	-	-	-	-	1	1	-	-	-	-
Frankreich	3	1	2	-	-	-	1	-	1	1	-	1	1	1	-	-	-	-	-	-	-
Griechenland	57	31	26	7	4	3	12	5	7	6	2	4	13	8	5	19	12	7	-	-	-
Vereinigtes Königreich	28	15	13	-	-	-	7	2	5	12	7	5	4	2	2	4	3	1	1	1	-
Irland	3	1	2	-	-	-	-	-	-	3	1	2	-	-	-	-	-	-	-	-	-
Italien	872	646	226	48	27	21	243	161	82	239	178	61	179	133	46	162	146	16	1	1	-
Luxemburg	2	2	-	-	-	-	-	-	-	1	1	-	-	-	-	1	1	-	-	-	-
Niederlande	38	25	13	1	1	-	4	2	2	15	9	6	8	4	4	10	9	1	-	-	-
Österreich	1'426	723	703	37	21	16	245	105	140	463	198	265	302	152	150	364	238	126	15	9	6
Portugal	368	198	170	18	9	9	128	63	65	161	90	71	57	35	22	4	1	3	-	-	-
Schweden	13	7	6	-	-	-	3	-	3	-	-	-	5	4	1	5	3	2	-	-	-
Spanien	467	296	171	20	12	8	151	87	64	148	95	53	110	80	30	38	22	16	-	-	-
EU-Beitrittskandidaten 2004	83	32	51	3	1	2	27	7	20	17	7	10	19	8	11	17	9	8	-	-	-
Polen	14	6	8	1	1	-	7	1	6	1	1	-	2	1	1	3	2	1	-	-	-
Ungarn	9	3	6	-	-	-	1	-	1	4	-	4	3	2	1	1	1	-	-	-	-
Slowakei	10	5	5	-	-	-	6	2	4	2	1	1	2	2	-	-	-	-	-	-	-
Tschechische Republik	4	2	2	-	-	-	2	1	1	1	1	-	1	-	1	-	-	-	-	-	-
Slowenien	44	16	28	2	-	2	10	3	7	8	4	4	11	3	8	13	6	7	-	-	-
Lettland	2	-	2	-	-	-	1	-	1	1	-	1	-	-	-	-	-	-	-	-	-
Andere EU-Beitrittskandidaten	432	255	177	49	25	24	185	104	81	82	47	35	74	48	26	42	31	11	-	-	-
Bulgarien	3	-	3	-	-	-	2	-	2	1	-	1	-	-	-	-	-	-	-	-	-
Rumänien	3	1	2	-	-	-	2	1	1	1	-	1	-	-	-	-	-	-	-	-	-
Türkei	426	254	172	49	25	24	181	103	78	80	47	33	74	48	26	42	31	11	-	-	-
Länder der EFTA	2'367	1'427	940	83	40	43	326	181	145	601	347	254	674	399	275	649	434	215	34	26	8
Schweiz	2'361	1'425	936	83	40	43	325	181	144	598	346	252	673	399	274	648	433	215	34	26	8
Island	1	-	1	-	-	-	-	-	-	-	-	-	1	-	1	-	-	-	-	-	-
Norwegen	5	2	3	-	-	-	1	-	1	3	1	2	-	-	-	1	1	-	-	-	-

Ausländische Erwerbspersonen nach Heimatstaat sowie Altersklassen und Geschlecht

5.107-01

Liechtenstein	Erwerbspersonen																				
	Total			15-19			20-29			30-39			40-49			50-64			65+		
	Total	Männer	Frauen	Total	Männer	Frauen	Total	Männer	Frauen	Total	Männer	Frauen	Total	Männer	Frauen	Total	Männer	Frauen	Total	Männer	Frauen
Andere europäische Staaten	658	376	282	43	28	15	180	96	84	136	77	59	206	104	102	90	69	21	3	2	1
Albanien	1	1	-	-	-	-	1	1	-	-	-	-	-	-	-	-	-	-	-	-	-
Jugoslawien	284	190	94	22	16	6	74	49	25	58	39	19	93	56	37	35	29	6	2	1	1
Kroatien	88	41	47	6	3	3	25	10	15	15	7	8	26	11	15	16	10	6	-	-	-
Bosnien und Herzegowina	206	100	106	11	6	5	45	20	25	53	25	28	65	26	39	31	22	9	1	1	-
Mazedonien	61	38	23	4	3	1	25	14	11	4	2	2	20	11	9	8	8	-	-	-	-
Moldova	2	1	1	-	-	-	1	1	-	1	-	1	-	-	-	-	-	-	-	-	-
Russland	11	4	7	-	-	-	5	1	4	4	3	1	2	-	2	-	-	-	-	-	-
Ukraine	3	-	3	-	-	-	3	-	3	-	-	-	-	-	-	-	-	-	-	-	-
Belarus	2	1	1	-	-	-	1	-	1	1	1	-	-	-	-	-	-	-	-	-	-
Afrika	19	16	3	1	1	-	7	6	1	9	8	1	2	1	1	-	-	-	-	-	-
Westafrika	2	1	1	1	1	-	-	-	-	1	-	1	-	-	-	-	-	-	-	-	-
Ostafrika	1	1	-	-	-	-	1	1	-	-	-	-	-	-	-	-	-	-	-	-	-
Nordafrika	14	13	1	-	-	-	5	4	1	8	8	-	1	1	-	-	-	-	-	-	-
Südliches Afrika	2	1	1	-	-	-	1	1	-	-	-	-	1	-	1	-	-	-	-	-	-
Nordamerika	39	29	10	-	-	-	9	6	3	6	6	-	10	7	3	14	10	4	-	-	-
Kanada	7	5	2	-	-	-	-	-	-	1	1	-	1	-	1	5	4	1	-	-	-
USA	32	24	8	-	-	-	9	6	3	5	5	-	9	7	2	9	6	3	-	-	-
Lateinamerika	95	45	50	1	-	1	62	36	26	21	6	15	10	2	8	1	1	-	-	-	-
Südamerika	76	41	35	1	-	1	53	34	19	14	5	9	7	1	6	1	1	-	-	-	-
Zentralamerika	3	1	2	-	-	-	1	-	1	-	-	-	2	1	1	-	-	-	-	-	-
Karibische Staaten	16	3	13	-	-	-	8	2	6	7	1	6	1	-	1	-	-	-	-	-	-
Ostasien	26	13	13	1	1	-	4	2	2	9	4	5	10	5	5	2	1	1	-	-	-
China	21	10	11	1	1	-	4	2	2	7	3	4	9	4	5	-	-	-	-	-	-
Japan	4	3	1	-	-	-	-	-	-	1	1	-	1	1	-	2	1	1	-	-	-
Übrige Länder Ferner Osten	1	-	1	-	-	-	-	-	-	1	-	1	-	-	-	-	-	-	-	-	-
Südliches Asien	73	24	49	4	2	2	23	4	19	31	11	20	13	6	7	2	1	1	-	-	-
Süd- und Zentralasien	11	6	5	-	-	-	5	2	3	4	3	1	2	1	1	-	-	-	-	-	-
Südostasien	57	16	41	4	2	2	17	2	15	24	7	17	10	4	6	2	1	1	-	-	-
Nahe Osten	5	2	3	-	-	-	1	-	1	3	1	2	1	1	-	-	-	-	-	-	-
Ozeanien	4	2	2	1	1	-	1	1	-	2	-	2	-	-	-	-	-	-	-	-	-
Australia	3	1	2	1	1	-	-	-	-	2	-	2	-	-	-	-	-	-	-	-	-
Neuseeland	1	1	-	-	-	-	1	1	-	-	-	-	-	-	-	-	-	-	-	-	-
Heimatlos	1	-	1	1	-	1	-	-	-	-	-	-	-	-	-	-	-	-	-	-	-

Ausländische Erwerbspersonen nach Heimatstaat sowie Altersklassen und Geschlecht

5.107-01

Liechtenstein	Erwerbstätige																				
	Total			15-19			20-29			30-39			40-49			50-64			65+		
	Total	Männer	Frauen	Total	Männer	Frauen	Total	Männer	Frauen	Total	Männer	Frauen	Total	Männer	Frauen	Total	Männer	Frauen	Total	Männer	Frauen
Total	7'436	4'466	2'970	314	173	141	1'606	875	731	2'097	1'205	892	1'789	1'080	709	1'550	1'081	469	80	52	28
Europa	7'209	4'343	2'866	305	168	137	1'511	822	689	2'033	1'172	861	1'749	1'061	688	1'531	1'068	463	80	52	28
EU-Mitgliedstaaten	3'855	2'321	1'534	137	76	61	857	461	396	1'235	700	535	811	508	303	770	551	219	45	25	20
Belgien	5	2	3	-	-	-	1	-	1	-	-	-	2	1	1	2	1	1	-	-	-
Dänemark	25	13	12	1	1	-	9	2	7	8	5	3	4	3	1	3	2	1	-	-	-
Deutschland	653	400	253	7	1	6	86	42	44	211	125	86	145	94	51	176	124	52	28	14	14
Finnland	1	1	-	-	-	-	-	-	-	-	-	-	-	-	1	1	-	-	-	-	-
Frankreich	3	1	2	-	-	-	1	-	1	1	-	1	1	-	-	-	-	-	-	-	-
Griechenland	57	31	26	7	4	3	12	5	7	6	2	4	13	8	5	19	12	7	-	-	-
Vereinigtes Königreich	28	15	13	-	-	-	7	2	5	12	7	5	4	2	2	4	3	1	1	1	-
Irland	3	1	2	-	-	-	-	-	-	3	1	2	-	-	-	-	-	-	-	-	-
Italien	839	634	205	48	27	21	231	158	73	229	176	53	171	129	42	159	143	16	1	1	-
Luxemburg	2	2	-	-	-	-	-	-	-	1	1	-	-	-	-	1	1	-	-	-	-
Niederlande	38	25	13	1	1	-	4	2	2	15	9	6	8	4	4	10	9	1	-	-	-
Österreich	1'380	704	676	36	21	15	232	101	131	452	194	258	294	148	146	351	231	120	15	9	6
Portugal	355	194	161	17	9	8	125	63	62	152	86	66	57	35	22	4	1	3	-	-	-
Schweden	11	6	5	-	-	-	3	-	3	-	-	-	5	4	1	3	2	1	-	-	-
Spanien	455	292	163	20	12	8	146	86	60	145	94	51	107	79	28	37	21	16	-	-	-
EU-Beitrittskandidaten 2004	77	31	46	3	1	2	25	6	19	14	7	7	18	8	10	17	9	8	-	-	-
Polen	13	5	8	1	1	-	6	-	6	1	1	-	2	1	1	3	2	1	-	-	-
Ungarn	8	3	5	-	-	-	1	-	1	3	-	3	3	2	1	1	1	-	-	-	-
Slowakei	10	5	5	-	-	-	6	2	4	2	1	1	2	2	-	-	-	-	-	-	-
Tschechische Republik	4	2	2	-	-	-	2	1	1	1	1	-	1	-	1	-	-	-	-	-	-
Slowenien	41	16	25	2	-	2	9	3	6	7	4	3	10	3	7	13	6	7	-	-	-
Lettland	1	-	1	-	-	-	1	-	1	-	-	-	-	-	-	-	-	-	-	-	-
Andere EU-Beitrittskandidaten	368	239	129	41	24	17	158	99	59	73	46	27	63	47	16	33	23	10	-	-	-
Bulgarien	3	-	3	-	-	-	2	-	2	1	-	1	-	-	-	-	-	-	-	-	-
Rumänien	3	1	2	-	-	-	2	1	1	1	-	1	-	-	-	-	-	-	-	-	-
Türkei	362	238	124	41	24	17	154	98	56	71	46	25	63	47	16	33	23	10	-	-	-
Länder der EFTA	2'308	1'394	914	83	40	43	313	170	143	585	343	242	665	395	270	629	421	208	33	25	8
Schweiz	2'302	1'392	910	83	40	43	312	170	142	582	342	240	664	395	269	628	420	208	33	25	8
Island	1	-	1	-	-	-	-	-	-	-	-	-	1	-	1	-	-	-	-	-	-
Norwegen	5	2	3	-	-	-	1	-	1	3	1	2	-	-	-	1	1	-	-	-	-

Ausländische Erwerbspersonen nach Heimatstaat sowie Altersklassen und Geschlecht

5.107-01

Liechtenstein	Erwerbstätige																				
	Total			15-19			20-29			30-39			40-49			50-64			65+		
	Total	Männer	Frauen	Total	Männer	Frauen	Total	Männer	Frauen	Total	Männer	Frauen	Total	Männer	Frauen	Total	Männer	Frauen	Total	Männer	Frauen
Andere europäische Staaten	601	358	243	41	27	14	158	86	72	126	76	50	192	103	89	82	64	18	2	2	-
Albanien	1	1	-	-	-	-	1	1	-	-	-	-	-	-	-	-	-	-	-	-	-
Jugoslawien	254	182	72	20	15	5	63	44	19	51	39	12	86	56	30	33	27	6	1	1	-
Kroatien	86	40	46	6	3	3	24	10	14	14	6	8	26	11	15	16	10	6	-	-	-
Bosnien und Herzegowina	191	94	97	11	6	5	41	18	23	52	25	27	61	25	36	25	19	6	1	1	-
Mazedonien	54	37	17	4	3	1	21	13	8	4	2	2	17	11	6	8	8	-	-	-	-
Moldova	1	-	1	-	-	-	-	-	-	1	-	1	-	-	-	-	-	-	-	-	-
Russland	9	3	6	-	-	-	4	-	4	3	3	-	2	-	2	-	-	-	-	-	-
Ukraine	3	-	3	-	-	-	3	-	3	-	-	-	-	-	-	-	-	-	-	-	-
Belarus	2	1	1	-	-	-	1	-	1	1	1	-	-	-	-	-	-	-	-	-	-
Afrika	15	13	2	1	1	-	5	5	-	7	6	1	2	1	1	-	-	-	-	-	-
Westafrika	2	1	1	1	1	-	-	-	-	1	-	1	-	-	-	-	-	-	-	-	-
Ostafrika	1	1	-	-	-	-	1	1	-	-	-	-	-	-	-	-	-	-	-	-	-
Nordafrika	10	10	-	-	-	-	3	3	-	6	6	-	1	1	-	-	-	-	-	-	-
Südliches Afrika	2	1	1	-	-	-	1	1	-	-	-	-	1	-	1	-	-	-	-	-	-
Nordamerika	38	28	10	-	-	-	9	6	3	6	6	-	9	6	3	14	10	4	-	-	-
Kanada	7	5	2	-	-	-	-	-	-	1	1	-	1	-	1	5	4	1	-	-	-
USA	31	23	8	-	-	-	9	6	3	5	5	-	8	6	2	9	6	3	-	-	-
Lateinamerika	85	45	40	1	-	1	59	36	23	14	6	8	10	2	8	1	1	-	-	-	-
Südamerika	70	41	29	1	-	1	52	34	18	9	5	4	7	1	6	1	1	-	-	-	-
Zentralamerika	3	1	2	-	-	-	1	-	1	-	-	-	2	1	1	-	-	-	-	-	-
Karibische Staaten	12	3	9	-	-	-	6	2	4	5	1	4	1	-	1	-	-	-	-	-	-
Ostasien	23	13	10	1	1	-	4	2	2	8	4	4	8	5	3	2	1	1	-	-	-
China	18	10	8	1	1	-	4	2	2	6	3	3	7	4	3	-	-	-	-	-	-
Japan	4	3	1	-	-	-	-	-	-	1	1	-	1	1	-	2	1	1	-	-	-
Übrige Länder Ferner Osten	1	-	1	-	-	-	-	-	-	1	-	1	-	-	-	-	-	-	-	-	-
Südliches Asien	61	22	39	4	2	2	17	3	14	27	11	16	11	5	6	2	1	1	-	-	-
Süd- und Zentralasien	10	6	4	-	-	-	4	2	2	4	3	1	2	1	1	-	-	-	-	-	-
Südostasien	47	14	33	4	2	2	12	1	11	21	7	14	8	3	5	2	1	1	-	-	-
Naher Osten	4	2	2	-	-	-	1	-	1	2	1	1	1	1	-	-	-	-	-	-	-
Ozeanien	4	2	2	1	1	-	1	1	-	2	-	2	-	-	-	-	-	-	-	-	-
Australia	3	1	2	1	1	-	-	-	-	2	-	2	-	-	-	-	-	-	-	-	-
Neuseeland	1	1	-	-	-	-	1	1	-	-	-	-	-	-	-	-	-	-	-	-	-
Heimatlos	1	-	1	1	-	1	-	-	-	-	-	-	-	-	-	-	-	-	-	-	-

Ausländische Erwerbspersonen nach Heimatstaat sowie Altersklassen und Geschlecht

5.107-01

Liechtenstein	Erwerbslose																				
	Total			15-19			20-29			30-39			40-49			50-64			65+		
	Total	Männer	Frauen	Total	Männer	Frauen	Total	Männer	Frauen	Total	Männer	Frauen	Total	Männer	Frauen	Total	Männer	Frauen	Total	Männer	Frauen
Total	346	123	223	12	2	10	113	38	75	91	20	71	64	19	45	63	42	21	3	2	1
Europa	316	117	199	12	2	10	102	36	66	77	18	59	59	17	42	63	42	21	3	2	1
EU-Mitgliedstaaten	130	49	81	2	-	2	38	9	29	39	12	27	24	11	13	26	16	10	1	1	-
Belgien	-	-	-	-	-	-	-	-	-	-	-	-	-	-	-	-	-	-	-	-	-
Dänemark	1	-	1	-	-	-	1	-	1	-	-	-	-	-	-	-	-	-	-	-	-
Deutschland	23	9	14	-	-	-	4	1	3	6	1	5	5	2	3	7	4	3	1	1	-
Finnland	-	-	-	-	-	-	-	-	-	-	-	-	-	-	-	-	-	-	-	-	-
Frankreich	-	-	-	-	-	-	-	-	-	-	-	-	-	-	-	-	-	-	-	-	-
Griechenland	-	-	-	-	-	-	-	-	-	-	-	-	-	-	-	-	-	-	-	-	-
Vereinigtes Königreich	-	-	-	-	-	-	-	-	-	-	-	-	-	-	-	-	-	-	-	-	-
Irland	-	-	-	-	-	-	-	-	-	-	-	-	-	-	-	-	-	-	-	-	-
Italien	33	12	21	-	-	-	12	3	9	10	2	8	8	4	4	3	3	-	-	-	-
Luxemburg	-	-	-	-	-	-	-	-	-	-	-	-	-	-	-	-	-	-	-	-	-
Niederlande	-	-	-	-	-	-	-	-	-	-	-	-	-	-	-	-	-	-	-	-	-
Österreich	46	19	27	1	-	1	13	4	9	11	4	7	8	4	4	13	7	6	-	-	-
Portugal	13	4	9	1	-	1	3	-	3	9	4	5	-	-	-	-	-	-	-	-	-
Schweden	2	1	1	-	-	-	-	-	-	-	-	-	-	-	-	2	1	1	-	-	-
Spanien	12	4	8	-	-	-	5	1	4	3	1	2	3	1	2	1	1	-	-	-	-
EU-Beitrittskandidaten 2004	6	1	5	-	-	-	2	1	1	3	-	3	1	-	1	-	-	-	-	-	-
Polen	1	1	-	-	-	-	1	1	-	-	-	-	-	-	-	-	-	-	-	-	-
Ungarn	1	-	1	-	-	-	-	-	-	1	-	1	-	-	-	-	-	-	-	-	-
Slowakei	-	-	-	-	-	-	-	-	-	-	-	-	-	-	-	-	-	-	-	-	-
Tschechische Republik	-	-	-	-	-	-	-	-	-	-	-	-	-	-	-	-	-	-	-	-	-
Slowenien	3	-	3	-	-	-	1	-	1	1	-	1	1	-	1	-	-	-	-	-	-
Lettland	1	-	1	-	-	-	-	-	-	1	-	1	-	-	-	-	-	-	-	-	-
Andere EU-Beitrittskandidaten	64	16	48	8	1	7	27	5	22	9	1	8	11	1	10	9	8	1	-	-	-
Bulgarien	-	-	-	-	-	-	-	-	-	-	-	-	-	-	-	-	-	-	-	-	-
Rumänien	-	-	-	-	-	-	-	-	-	-	-	-	-	-	-	-	-	-	-	-	-
Türkei	64	16	48	8	1	7	27	5	22	9	1	8	11	1	10	9	8	1	-	-	-
Länder der EFTA	59	33	26	-	-	-	13	11	2	16	4	12	9	4	5	20	13	7	1	1	-
Schweiz	59	33	26	-	-	-	13	11	2	16	4	12	9	4	5	20	13	7	1	1	-
Island	-	-	-	-	-	-	-	-	-	-	-	-	-	-	-	-	-	-	-	-	-
Norwegen	-	-	-	-	-	-	-	-	-	-	-	-	-	-	-	-	-	-	-	-	-

Ausländische Erwerbspersonen nach Heimatstaat sowie Altersklassen und Geschlecht

5.107-01

Liechtenstein	Erwerbslose																				
	Total			15-19			20-29			30-39			40-49			50-64			65+		
	Total	Männer	Frauen	Total	Männer	Frauen	Total	Männer	Frauen	Total	Männer	Frauen	Total	Männer	Frauen	Total	Männer	Frauen	Total	Männer	Frauen
Andere europäische Staaten	57	18	39	2	1	1	22	10	12	10	1	9	14	1	13	8	5	3	1	-	1
Albanien	-	-	-	-	-	-	-	-	-	-	-	-	-	-	-	-	-	-	-	-	-
Jugoslawien	30	8	22	2	1	1	11	5	6	7	-	7	7	-	7	2	2	-	1	-	1
Kroatien	2	1	1	-	-	-	1	-	1	1	1	-	-	-	-	-	-	-	-	-	-
Bosnien und Herzegowina	15	6	9	-	-	-	4	2	2	1	-	1	4	1	3	6	3	3	-	-	-
Mazedonien	7	1	6	-	-	-	4	1	3	-	-	-	3	-	3	-	-	-	-	-	-
Moldova	1	1	-	-	-	-	1	1	-	-	-	-	-	-	-	-	-	-	-	-	-
Russland	2	1	1	-	-	-	1	1	-	1	-	1	-	-	-	-	-	-	-	-	-
Ukraine	-	-	-	-	-	-	-	-	-	-	-	-	-	-	-	-	-	-	-	-	-
Belarus	-	-	-	-	-	-	-	-	-	-	-	-	-	-	-	-	-	-	-	-	-
Afrika	4	3	1	-	-	-	2	1	1	2	2	-	-	-	-	-	-	-	-	-	-
Westafrika	-	-	-	-	-	-	-	-	-	-	-	-	-	-	-	-	-	-	-	-	-
Ostafrika	-	-	-	-	-	-	-	-	-	-	-	-	-	-	-	-	-	-	-	-	-
Nordafrika	4	3	1	-	-	-	2	1	1	2	2	-	-	-	-	-	-	-	-	-	-
Südliches Afrika	-	-	-	-	-	-	-	-	-	-	-	-	-	-	-	-	-	-	-	-	-
Nordamerika	1	1	-	-	-	-	-	-	-	-	-	-	1	1	-	-	-	-	-	-	-
Kanada	-	-	-	-	-	-	-	-	-	-	-	-	-	-	-	-	-	-	-	-	-
USA	1	1	-	-	-	-	-	-	-	-	-	-	1	1	-	-	-	-	-	-	-
Lateinamerika	10	-	10	-	-	-	3	-	3	7	-	7	-	-	-	-	-	-	-	-	-
Südamerika	6	-	6	-	-	-	1	-	1	5	-	5	-	-	-	-	-	-	-	-	-
Zentralamerika	-	-	-	-	-	-	-	-	-	-	-	-	-	-	-	-	-	-	-	-	-
Karibische Staaten	4	-	4	-	-	-	2	-	2	2	-	2	-	-	-	-	-	-	-	-	-
Ostasien	3	-	3	-	-	-	-	-	-	1	-	1	2	-	2	-	-	-	-	-	-
China	3	-	3	-	-	-	-	-	-	1	-	1	2	-	2	-	-	-	-	-	-
Japan	-	-	-	-	-	-	-	-	-	-	-	-	-	-	-	-	-	-	-	-	-
Übrige Länder Ferner Osten	-	-	-	-	-	-	-	-	-	-	-	-	-	-	-	-	-	-	-	-	-
Südliches Asien	12	2	10	-	-	-	6	1	5	4	-	4	2	1	1	-	-	-	-	-	-
Süd- und Zentralasien	1	-	1	-	-	-	1	-	1	-	-	-	-	-	-	-	-	-	-	-	-
Südostasien	10	2	8	-	-	-	5	1	4	3	-	3	2	1	1	-	-	-	-	-	-
Naher Osten	1	-	1	-	-	-	-	-	-	1	-	1	-	-	-	-	-	-	-	-	-
Ozeanien	-	-	-	-	-	-	-	-	-	-	-	-	-	-	-	-	-	-	-	-	-
Australia	-	-	-	-	-	-	-	-	-	-	-	-	-	-	-	-	-	-	-	-	-
Neuseeland	-	-	-	-	-	-	-	-	-	-	-	-	-	-	-	-	-	-	-	-	-
Heimatlos	-	-	-	-	-	-	-	-	-	-	-	-	-	-	-	-	-	-	-	-	-

Ausländische Erwerbspersonen nach Heimatstaat sowie Aufenthaltsstatus und Geschlecht

5.108-01.01

Liechtenstein	Erwerbspersonen																												
	Total			Niederlassungs- bewilligung (Ausweis C)			Jahresaufenthalts- bewilligung (Ausweis B)			Saisonbewilligung (Ausweis A)			Asylsuchende/-r (Ausweis N)			Vorläufig aufgenommene/-r Ausländer/-in (Ausweis F)			Kurzaufenthalts- bewilligung (Ausweis L)			Eidgenössische Zollbeamte und Angehörige			Anderer Status				
	Total	Männer	Frauen	Total	Männer	Frauen	Total	Männer	Frauen	Total	Männer	Frauen	Total	Männer	Frauen	Total	Männer	Frauen	Total	Männer	Frauen	Total	Männer	Frauen	Total	Männer	Frauen	Total	Männer
Total	7'782	4'589	3'193	4'707	2'667	2'040	2'129	1'223	906	469	378	91	31	25	6	7	4	3	381	250	131	39	31	8	19	11	8		
Europa	7'525	4'460	3'065	4'636	2'638	1'998	2'014	1'171	843	469	378	91	31	25	6	4	2	2	313	204	109	39	31	8	19	11	8		
EU-Mitgliedstaaten	3'985	2'370	1'615	2'039	1'138	901	1'239	705	534	432	343	89	-	-	-	-	-	-	274	183	91	-	-	-	1	1	-		
Belgien	5	2	3	2	1	1	3	1	2	-	-	-	-	-	-	-	-	-	-	-	-	-	-	-	-	-	-		
Dänemark	26	13	13	7	5	2	13	6	7	-	-	-	-	-	-	-	-	-	6	2	4	-	-	-	-	-	-		
Deutschland	676	409	267	363	220	143	262	159	103	4	2	2	-	-	-	-	-	-	47	28	19	-	-	-	-	-	-		
Finnland	1	1	-	-	-	-	1	1	-	-	-	-	-	-	-	-	-	-	-	-	-	-	-	-	-	-	-		
Frankreich	3	1	2	2	1	1	1	-	1	-	-	-	-	-	-	-	-	-	-	-	-	-	-	-	-	-	-		
Griechenland	57	31	26	51	27	24	6	4	2	-	-	-	-	-	-	-	-	-	-	-	-	-	-	-	-	-	-		
Vereinigtes Königreich	28	15	13	10	6	4	10	5	5	-	-	-	-	-	-	-	-	-	8	4	4	-	-	-	-	-	-		
Irland	3	1	2	-	-	-	3	1	2	-	-	-	-	-	-	-	-	-	-	-	-	-	-	-	-	-	-		
Italien	872	646	226	418	288	130	212	146	66	178	152	26	-	-	-	-	-	-	64	60	4	-	-	-	-	-	-		
Luxemburg	2	2	-	2	2	-	-	-	-	-	-	-	-	-	-	-	-	-	-	-	-	-	-	-	-	-	-		
Niederlande	38	25	13	13	7	6	23	16	7	-	-	-	-	-	-	-	-	-	2	2	-	-	-	-	-	-	-		
Österreich	1'426	723	703	1'008	500	508	328	169	159	27	21	6	-	-	-	-	-	-	62	32	30	-	-	-	1	1	-		
Portugal	368	198	170	75	38	37	215	106	109	32	25	7	-	-	-	-	-	-	46	29	17	-	-	-	-	-	-		
Schweden	13	7	6	6	3	3	6	4	2	-	-	-	-	-	-	-	-	-	1	-	1	-	-	-	-	-	-		
Spanien	467	296	171	82	40	42	156	87	69	191	143	48	-	-	-	-	-	-	38	26	12	-	-	-	-	-	-		
EU-Beitrittskandidaten 2004	83	32	51	46	16	30	23	8	15	1	1	-	-	-	-	-	-	-	13	7	6	-	-	-	-	-	-		
Polen	14	6	8	2	2	-	9	2	7	-	-	-	-	-	-	-	-	-	3	2	1	-	-	-	-	-	-		
Ungarn	9	3	6	5	3	2	3	-	3	-	-	-	-	-	-	-	-	-	1	-	1	-	-	-	-	-	-		
Slowakei	10	5	5	-	-	-	4	1	3	-	-	-	-	-	-	-	-	-	6	4	2	-	-	-	-	-	-		
Tschechische Republik	4	2	2	1	-	1	1	1	-	-	-	-	-	-	-	-	-	-	2	1	1	-	-	-	-	-	-		
Slowenien	44	16	28	38	11	27	5	4	1	1	1	-	-	-	-	-	-	-	-	-	-	-	-	-	-	-	-		
Lettland	2	-	2	-	-	-	1	-	1	-	-	-	-	-	-	-	-	-	1	-	1	-	-	-	-	-	-		
Andere EU-Beitrittskandidaten	432	255	177	373	227	146	57	27	30	-	-	-	-	-	-	-	-	-	2	1	1	-	-	-	-	-	-		
Bulgarien	3	-	3	-	-	-	3	-	3	-	-	-	-	-	-	-	-	-	-	-	-	-	-	-	-	-	-		
Rumänien	3	1	2	-	-	-	1	-	1	-	-	-	-	-	-	-	-	-	2	1	1	-	-	-	-	-	-		
Türkei	426	254	172	373	227	146	53	27	26	-	-	-	-	-	-	-	-	-	-	-	-	-	-	-	-	-	-		
Länder der EFTA	2'367	1'427	940	1'904	1'125	779	418	267	151	2	2	-	-	-	-	-	-	-	4	2	2	39	31	8	-	-	-		
Schweiz	2'361	1'425	936	1'903	1'124	779	413	266	147	2	2	-	-	-	-	-	-	-	4	2	2	39	31	8	-	-	-		
Island	1	-	1	-	-	-	1	-	1	-	-	-	-	-	-	-	-	-	-	-	-	-	-	-	-	-	-		
Norwegen	5	2	3	1	1	-	4	1	3	-	-	-	-	-	-	-	-	-	-	-	-	-	-	-	-	-	-		
Andere europäische Staaten	658	376	282	274	132	142	277	164	113	34	32	2	31	25	6	4	2	2	20	11	9	-	-	-	18	10	8		
Albanien	1	1	-	-	-	-	-	-	-	-	-	-	1	1	-	-	-	-	-	-	-	-	-	-	-	-	-		
Jugoslawien	284	190	94	100	55	45	131	89	42	19	19	-	30	24	6	3	2	1	1	1	-	-	-	-	-	-	-		
Kroatien	88	41	47	62	25	37	21	13	8	2	1	1	-	-	-	-	-	-	3	2	1	-	-	-	-	-	-		
Bosnien und Herzegowina	206	100	106	91	38	53	84	43	41	6	5	1	-	-	-	-	-	1	6	4	2	-	-	-	18	10	8		
Mazedonien	61	38	23	20	13	7	33	17	16	7	7	-	-	-	-	-	-	-	1	1	-	-	-	-	-	-	-		
Moldova	2	1	1	-	-	-	2	1	1	-	-	-	-	-	-	-	-	-	-	-	-	-	-	-	-	-	-		
Russland	11	4	7	1	1	-	5	1	4	-	-	-	-	-	-	-	-	-	5	2	3	-	-	-	-	-	-		
Ukraine	3	-	3	-	-	-	-	-	-	-	-	-	-	-	-	-	-	-	3	-	3	-	-	-	-	-	-		
Belarus	2	1	1	-	-	-	1	-	1	-	-	-	-	-	-	-	-	-	1	1	-	-	-	-	-	-	-		

Ausländische Erwerbspersonen nach Heimatstaat sowie Aufenthaltsstatus und Geschlecht

5.108-01.01

Liechtenstein	Erwerbspersonen																										
	Total			Niederlassungs- bewilligung (Ausweis C)			Jahresaufenthalts- bewilligung (Ausweis B)			Saisonbewilligung (Ausweis A)			Asylsuchende/-r (Ausweis N)			Vorläufig aufgenommene/-r Ausländer/-in (Ausweis F)			Kurzaufenthalts- bewilligung (Ausweis L)			Eidgenössische Zollbeamte und Angehörige			Anderer Status		
	Total	Männer	Frauen	Total	Männer	Frauen	Total	Männer	Frauen	Total	Männer	Frauen	Total	Männer	Frauen	Total	Männer	Frauen	Total	Männer	Frauen	Total	Männer	Frauen	Total	Männer	Frauen
Afrika	19	16	3	5	3	2	13	12	1	-	-	-	-	-	-	-	-	-	1	1	-	-	-	-	-	-	
Westafrika	2	1	1	2	1	1	-	-	-	-	-	-	-	-	-	-	-	-	-	-	-	-	-	-	-	-	
Ostafrika	1	1	-	-	-	-	1	1	-	-	-	-	-	-	-	-	-	-	-	-	-	-	-	-	-	-	
Nordafrika	14	13	1	2	2	-	12	11	1	-	-	-	-	-	-	-	-	-	-	-	-	-	-	-	-	-	
Südliches Afrika	2	1	1	1	-	1	-	-	-	-	-	-	-	-	-	-	-	-	1	1	-	-	-	-	-	-	
Nordamerika	39	29	10	11	6	5	17	14	3	-	-	-	-	-	-	-	-	11	9	2	-	-	-	-	-	-	
Kanada	7	5	2	3	2	1	4	3	1	-	-	-	-	-	-	-	-	-	-	-	-	-	-	-	-	-	
USA	32	24	8	8	4	4	13	11	2	-	-	-	-	-	-	-	-	11	9	2	-	-	-	-	-	-	
Lateinamerika	95	45	50	9	3	6	40	12	28	-	-	-	-	-	-	-	-	46	30	16	-	-	-	-	-	-	
Südamerika	76	41	35	8	3	5	25	9	16	-	-	-	-	-	-	-	-	43	29	14	-	-	-	-	-	-	
Zentralamerika	3	1	2	-	-	-	3	1	2	-	-	-	-	-	-	-	-	-	-	-	-	-	-	-	-	-	
Karibische Staaten	16	3	13	1	-	1	12	2	10	-	-	-	-	-	-	-	-	3	1	2	-	-	-	-	-	-	
Ostasien	26	13	13	3	3	-	23	10	13	-	-	-	-	-	-	-	-	-	-	-	-	-	-	-	-	-	
China	21	10	11	-	-	-	21	10	11	-	-	-	-	-	-	-	-	-	-	-	-	-	-	-	-	-	
Japan	4	3	1	3	3	-	1	-	1	-	-	-	-	-	-	-	-	-	-	-	-	-	-	-	-	-	
Übrige Länder Ferner Osten	1	-	1	-	-	-	1	-	1	-	-	-	-	-	-	-	-	-	-	-	-	-	-	-	-	-	
Südliches Asien	73	24	49	41	13	28	20	4	16	-	-	-	-	-	-	3	2	1	9	5	4	-	-	-	-	-	
Süd- und Zentralasien	11	6	5	-	-	-	4	2	2	-	-	-	-	-	-	-	-	7	4	3	-	-	-	-	-	-	
Südostasien	57	16	41	41	13	28	14	2	12	-	-	-	-	-	-	-	-	2	1	1	-	-	-	-	-	-	
Naher Osten	5	2	3	-	-	-	2	-	2	-	-	-	-	-	-	3	2	1	-	-	-	-	-	-	-	-	
Ozeanien	4	2	2	1	1	-	2	-	2	-	-	-	-	-	-	-	-	1	1	-	-	-	-	-	-	-	
Australien	3	1	2	1	1	-	2	-	2	-	-	-	-	-	-	-	-	-	-	-	-	-	-	-	-	-	
Neuseeland	1	1	-	-	-	-	-	-	-	-	-	-	-	-	-	-	-	1	1	-	-	-	-	-	-	-	
Heimatlos	1	-	1	1	-	1	-	-	-	-	-	-	-	-	-	-	-	-	-	-	-	-	-	-	-	-	

Ausländische Erwerbspersonen nach Heimatstaat sowie Aufenthaltsstatus und Geschlecht

5.108-01.01

Liechtenstein	Erwerbstätige																										
	Total			Niederlassungs- bewilligung (Ausweis C)			Jahresaufenthalts- bewilligung (Ausweis B)			Saisonbewilligung (Ausweis A)			Asylsuchende/-r (Ausweis N)			Vorläufig aufgenommene/-r Ausländer/-in (Ausweis F)			Kurzaufenthalts- bewilligung (Ausweis L)			Eidgenössische Zollbeamte und Angehörige			Anderer Status		
	Total	Männer	Frauen	Total	Männer	Frauen	Total	Männer	Frauen	Total	Männer	Frauen	Total	Männer	Frauen	Total	Männer	Frauen	Total	Männer	Frauen	Total	Männer	Frauen	Total	Männer	Frauen
Total	7'436	4'466	2'970	4'515	2'588	1'927	1'997	1'185	812	459	376	83	27	24	3	7	4	3	375	248	127	39	31	8	17	10	7
Europa	7'209	4'343	2'866	4'451	2'561	1'890	1'903	1'137	766	459	376	83	27	24	3	4	2	2	309	202	107	39	31	8	17	10	7
EU-Mitgliedstaaten	3'855	2'321	1'534	1'971	1'107	864	1'189	689	500	422	341	81	-	-	-	-	-	-	272	183	89	-	-	-	1	1	-
Belgien	5	2	3	2	1	1	3	1	2	-	-	-	-	-	-	-	-	-	-	-	-	-	-	-	-	-	-
Dänemark	25	13	12	7	5	2	12	6	6	-	-	-	-	-	-	-	-	-	6	2	4	-	-	-	-	-	-
Deutschland	653	400	253	348	213	135	254	157	97	4	2	2	-	-	-	-	-	-	47	28	19	-	-	-	-	-	-
Finnland	1	1	-	-	-	-	1	1	-	-	-	-	-	-	-	-	-	-	-	-	-	-	-	-	-	-	-
Frankreich	3	1	2	2	1	1	1	-	1	-	-	-	-	-	-	-	-	-	-	-	-	-	-	-	-	-	-
Griechenland	57	31	26	51	27	24	6	4	2	-	-	-	-	-	-	-	-	-	-	-	-	-	-	-	-	-	-
Vereinigtes Königreich	28	15	13	10	6	4	10	5	5	-	-	-	-	-	-	-	-	-	8	4	4	-	-	-	-	-	-
Irland	3	1	2	-	-	-	3	1	2	-	-	-	-	-	-	-	-	-	-	-	-	-	-	-	-	-	-
Italien	839	634	205	403	280	123	198	142	56	174	152	22	-	-	-	-	-	-	64	60	4	-	-	-	-	-	-
Luxemburg	2	2	-	2	2	-	-	-	-	-	-	-	-	-	-	-	-	-	-	-	-	-	-	-	-	-	-
Niederlande	38	25	13	13	7	6	23	16	7	-	-	-	-	-	-	-	-	-	2	2	-	-	-	-	-	-	-
Österreich	1'380	704	676	978	487	491	314	163	151	26	21	5	-	-	-	-	-	-	61	32	29	-	-	-	1	1	-
Portugal	355	194	161	71	37	34	207	103	104	32	25	7	-	-	-	-	-	-	45	29	16	-	-	-	-	-	-
Schweden	11	6	5	4	2	2	6	4	2	-	-	-	-	-	-	-	-	-	1	-	1	-	-	-	-	-	-
Spanien	455	292	163	80	39	41	151	86	65	186	141	45	-	-	-	-	-	-	38	26	12	-	-	-	-	-	-
EU-Beitrittskandidaten 2004	77	31	46	43	16	27	21	8	13	1	1	-	-	-	-	-	-	-	12	6	6	-	-	-	-	-	-
Polen	13	5	8	2	2	-	9	2	7	-	-	-	-	-	-	-	-	-	2	1	1	-	-	-	-	-	-
Ungarn	8	3	5	4	3	1	3	-	3	-	-	-	-	-	-	-	-	-	1	-	1	-	-	-	-	-	-
Slowakei	10	5	5	-	-	-	4	1	3	-	-	-	-	-	-	-	-	-	6	4	2	-	-	-	-	-	-
Tschechische Republik	4	2	2	1	-	1	1	1	-	-	-	-	-	-	-	-	-	-	2	1	1	-	-	-	-	-	-
Slowenien	41	16	25	36	11	25	4	4	-	1	1	-	-	-	-	-	-	-	-	-	-	-	-	-	-	-	-
Lettland	1	-	1	-	-	-	-	-	-	-	-	-	-	-	-	-	-	-	1	-	1	-	-	-	-	-	-
Andere EU-Beitrittskandidaten	368	239	129	323	212	111	43	26	17	-	-	-	-	-	-	-	-	-	2	1	1	-	-	-	-	-	-
Bulgarien	3	-	3	-	-	-	3	-	3	-	-	-	-	-	-	-	-	-	-	-	-	-	-	-	-	-	-
Rumänien	3	1	2	-	-	-	1	-	1	-	-	-	-	-	-	-	-	-	2	1	1	-	-	-	-	-	-
Türkei	362	238	124	323	212	111	39	26	13	-	-	-	-	-	-	-	-	-	-	-	-	-	-	-	-	-	-
Länder der EFTA	2'308	1'394	914	1'857	1'099	758	406	260	146	2	2	-	-	-	-	-	-	-	4	2	2	39	31	8	-	-	-
Schweiz	2'302	1'392	910	1'856	1'098	758	401	259	142	2	2	-	-	-	-	-	-	-	4	2	2	39	31	8	-	-	-
Island	1	-	1	-	-	-	1	-	1	-	-	-	-	-	-	-	-	-	-	-	-	-	-	-	-	-	-
Norwegen	5	2	3	1	1	-	4	1	3	-	-	-	-	-	-	-	-	-	-	-	-	-	-	-	-	-	-
Andere europäische Staaten	601	358	243	257	127	130	244	154	90	34	32	2	27	24	3	4	2	2	19	10	9	-	-	-	16	9	7
Albanien	1	1	-	-	-	-	-	-	-	-	-	-	1	1	-	-	-	-	-	-	-	-	-	-	-	-	-
Jugoslawien	254	182	72	93	52	41	112	85	27	19	19	-	26	23	3	3	2	1	1	1	-	-	-	-	-	-	-
Kroatien	86	40	46	62	25	37	20	13	7	2	1	1	-	-	-	-	-	-	2	1	1	-	-	-	-	-	-
Bosnien und Herzegowina	191	94	97	84	36	48	40	38	6	5	1	-	-	-	-	1	-	1	6	4	2	-	-	-	16	9	7
Mazedonien	54	37	17	17	13	4	29	16	13	7	7	-	-	-	-	-	-	-	1	1	-	-	-	-	-	-	-
Moldova	1	-	1	-	-	-	1	-	1	-	-	-	-	-	-	-	-	-	-	-	-	-	-	-	-	-	-
Russland	9	3	6	1	1	-	3	-	3	-	-	-	-	-	-	-	-	-	5	2	3	-	-	-	-	-	-
Ukraine	3	-	3	-	-	-	-	-	-	-	-	-	-	-	-	-	-	-	3	-	3	-	-	-	-	-	-
Belarus	2	1	1	-	-	-	1	-	1	-	-	-	-	-	-	-	-	-	1	1	-	-	-	-	-	-	-

Ausländische Erwerbspersonen nach Heimatstaat sowie Aufenthaltsstatus und Geschlecht

5.108-01.01

Liechtenstein	Erwerbstätige																										
	Total			Niederlassungs- bewilligung (Ausweis C)			Jahresaufenthalts- bewilligung (Ausweis B)			Saisonbewilligung (Ausweis A)			Asylsuchende/-r (Ausweis N)			Vorläufig aufgenommene/-r Ausländer/-in (Ausweis F)			Kurzaufenthalts- bewilligung (Ausweis L)			Eidgenössische Zollbeamte und Angehörige			Anderer Status		
	Total	Männer	Frauen	Total	Männer	Frauen	Total	Männer	Frauen	Total	Männer	Frauen	Total	Männer	Frauen	Total	Männer	Frauen	Total	Männer	Frauen	Total	Männer	Frauen	Total	Männer	Frauen
Afrika	15	13	2	5	3	2	9	9	-	-	-	-	-	-	-	-	-	-	1	1	-	-	-	-	-	-	
Westafrika	2	1	1	2	1	1	-	-	-	-	-	-	-	-	-	-	-	-	-	-	-	-	-	-	-	-	
Ostafrika	1	1	-	-	-	-	1	1	-	-	-	-	-	-	-	-	-	-	-	-	-	-	-	-	-	-	
Nordafrika	10	10	-	2	2	-	8	8	-	-	-	-	-	-	-	-	-	-	-	-	-	-	-	-	-	-	
Südliches Afrika	2	1	1	1	-	1	-	-	-	-	-	-	-	-	-	-	-	-	1	1	-	-	-	-	-	-	
Nordamerika	38	28	10	11	6	5	16	13	3	-	-	-	-	-	-	-	-	-	11	9	2	-	-	-	-	-	
Kanada	7	5	2	3	2	1	4	3	1	-	-	-	-	-	-	-	-	-	-	-	-	-	-	-	-	-	
USA	31	23	8	8	4	4	12	10	2	-	-	-	-	-	-	-	-	-	11	9	2	-	-	-	-	-	
Lateinamerika	85	45	40	6	3	3	34	12	22	-	-	-	-	-	-	-	-	-	45	30	15	-	-	-	-	-	
Südamerika	70	41	29	6	3	3	22	9	13	-	-	-	-	-	-	-	-	-	42	29	13	-	-	-	-	-	
Zentralamerika	3	1	2	-	-	-	3	1	2	-	-	-	-	-	-	-	-	-	-	-	-	-	-	-	-	-	
Karibische Staaten	12	3	9	-	-	-	9	2	7	-	-	-	-	-	-	-	-	-	3	1	2	-	-	-	-	-	
Ostasien	23	13	10	3	3	-	20	10	10	-	-	-	-	-	-	-	-	-	-	-	-	-	-	-	-	-	
China	18	10	8	-	-	-	18	10	8	-	-	-	-	-	-	-	-	-	-	-	-	-	-	-	-	-	
Japan	4	3	1	3	3	-	1	-	1	-	-	-	-	-	-	-	-	-	-	-	-	-	-	-	-	-	
Übrige Länder Ferner Osten	1	-	1	-	-	-	1	-	1	-	-	-	-	-	-	-	-	-	-	-	-	-	-	-	-	-	
Südliches Asien	61	22	39	37	11	26	13	4	9	-	-	-	-	-	-	-	-	3	2	1	8	5	3	-	-	-	
Süd- und Zentralasien	10	6	4	-	-	-	3	2	1	-	-	-	-	-	-	-	-	-	7	4	3	-	-	-	-	-	
Südostasien	47	14	33	37	11	26	9	2	7	-	-	-	-	-	-	-	-	-	1	1	-	-	-	-	-	-	
Naher Osten	4	2	2	-	-	-	1	-	1	-	-	-	-	-	-	-	-	3	2	1	-	-	-	-	-	-	
Ozeanien	4	2	2	1	1	-	2	-	2	-	-	-	-	-	-	-	-	-	1	1	-	-	-	-	-	-	
Australia	3	1	2	1	1	-	2	-	2	-	-	-	-	-	-	-	-	-	-	-	-	-	-	-	-	-	
Neuseeland	1	1	-	-	-	-	-	-	-	-	-	-	-	-	-	-	-	-	1	1	-	-	-	-	-	-	
Heimatlos	1	-	1	1	-	1	-	-	-	-	-	-	-	-	-	-	-	-	-	-	-	-	-	-	-	-	

Ausländische Erwerbspersonen nach Heimatstaat sowie Aufenthaltsstatus und Geschlecht

5.108-01.01

Liechtenstein	Erwerbslose																				
	Total			Niederlassungs- bewilligung (Ausweis C)			Jahresaufenthalts- bewilligung (Ausweis B)			Saisonbewilligung (Ausweis A)			Asylsuchende/-r (Ausweis N)			Kurzaufenthalts- bewilligung (Ausweis L)			Anderer Status		
	Total	Männer	Frauen	Total	Männer	Frauen	Total	Männer	Frauen	Total	Männer	Frauen	Total	Männer	Frauen	Total	Männer	Frauen	Total	Männer	Frauen
Total	346	123	223	192	79	113	132	38	94	10	2	8	4	1	3	6	2	4	2	1	1
Europa	316	117	199	185	77	108	111	34	77	10	2	8	4	1	3	4	2	2	2	1	1
EU-Mitgliedstaaten	130	49	81	68	31	37	50	16	34	10	2	8	-	-	-	2	-	2	-	-	-
Belgien	-	-	-	-	-	-	-	-	-	-	-	-	-	-	-	-	-	-	-	-	-
Dänemark	1	-	1	-	-	-	1	-	1	-	-	-	-	-	-	-	-	-	-	-	-
Deutschland	23	9	14	15	7	8	8	2	6	-	-	-	-	-	-	-	-	-	-	-	-
Finnland	-	-	-	-	-	-	-	-	-	-	-	-	-	-	-	-	-	-	-	-	-
Frankreich	-	-	-	-	-	-	-	-	-	-	-	-	-	-	-	-	-	-	-	-	-
Griechenland	-	-	-	-	-	-	-	-	-	-	-	-	-	-	-	-	-	-	-	-	-
Vereinigtes Königreich	-	-	-	-	-	-	-	-	-	-	-	-	-	-	-	-	-	-	-	-	-
Irland	-	-	-	-	-	-	-	-	-	-	-	-	-	-	-	-	-	-	-	-	-
Italien	33	12	21	15	8	7	14	4	10	4	-	4	-	-	-	-	-	-	-	-	-
Luxemburg	-	-	-	-	-	-	-	-	-	-	-	-	-	-	-	-	-	-	-	-	-
Niederlande	-	-	-	-	-	-	-	-	-	-	-	-	-	-	-	-	-	-	-	-	-
Österreich	46	19	27	30	13	17	14	6	8	1	-	1	-	-	1	-	1	-	-	-	-
Portugal	13	4	9	4	1	3	8	3	5	-	-	-	-	-	1	-	1	-	-	-	-
Schweden	2	1	1	2	1	1	-	-	-	-	-	-	-	-	-	-	-	-	-	-	-
Spanien	12	4	8	2	1	1	5	1	4	5	2	3	-	-	-	-	-	-	-	-	-
EU-Beitrittskandidaten 2004	6	1	5	3	-	3	2	-	2	-	-	-	-	-	-	1	1	-	-	-	-
Polen	1	1	-	-	-	-	-	-	-	-	-	-	-	-	-	1	1	-	-	-	-
Ungarn	1	-	1	1	-	1	-	-	-	-	-	-	-	-	-	-	-	-	-	-	-
Slowakei	-	-	-	-	-	-	-	-	-	-	-	-	-	-	-	-	-	-	-	-	-
Tschechische Republik	-	-	-	-	-	-	-	-	-	-	-	-	-	-	-	-	-	-	-	-	-
Slowenien	3	-	3	2	-	2	1	-	1	-	-	-	-	-	-	-	-	-	-	-	-
Lettland	1	-	1	-	-	-	1	-	1	-	-	-	-	-	-	-	-	-	-	-	-
Andere EU-Beitrittskandidaten	64	16	48	50	15	35	14	1	13	-	-	-	-	-	-	-	-	-	-	-	-
Bulgarien	-	-	-	-	-	-	-	-	-	-	-	-	-	-	-	-	-	-	-	-	-
Rumänien	-	-	-	-	-	-	-	-	-	-	-	-	-	-	-	-	-	-	-	-	-
Türkei	64	16	48	50	15	35	14	1	13	-	-	-	-	-	-	-	-	-	-	-	-
Länder der EFTA	59	33	26	47	26	21	12	7	5	-	-	-	-	-	-	-	-	-	-	-	-
Schweiz	59	33	26	47	26	21	12	7	5	-	-	-	-	-	-	-	-	-	-	-	-
Island	-	-	-	-	-	-	-	-	-	-	-	-	-	-	-	-	-	-	-	-	-
Norwegen	-	-	-	-	-	-	-	-	-	-	-	-	-	-	-	-	-	-	-	-	-
Andere europäische Staaten	57	18	39	17	5	12	33	10	23	-	-	-	4	1	3	1	1	-	2	1	1
Albanien	-	-	-	-	-	-	-	-	-	-	-	-	-	-	-	-	-	-	-	-	-
Jugoslawien	30	8	22	7	3	4	19	4	15	-	-	-	4	1	3	-	-	-	-	-	-
Kroatien	2	1	1	-	-	-	1	-	1	-	-	-	-	-	-	1	1	-	-	-	-
Bosnien und Herzegowina	15	6	9	7	2	5	6	3	3	-	-	-	-	-	-	-	-	-	2	1	1
Mazedonien	7	1	6	3	-	3	4	1	3	-	-	-	-	-	-	-	-	-	-	-	-
Moldova	1	1	-	-	-	-	1	1	-	-	-	-	-	-	-	-	-	-	-	-	-
Russland	2	1	1	-	-	-	2	1	1	-	-	-	-	-	-	-	-	-	-	-	-
Ukraine	-	-	-	-	-	-	-	-	-	-	-	-	-	-	-	-	-	-	-	-	-
Belarus	-	-	-	-	-	-	-	-	-	-	-	-	-	-	-	-	-	-	-	-	-

Ausländische Erwerbspersonen nach Heimatstaat sowie Aufenthaltsstatus und Geschlecht

5.108-01.01

Liechtenstein	Erwerbslose																				
	Total			Niederlassungs- bewilligung (Ausweis C)			Jahresaufenthalts- bewilligung (Ausweis B)			Saisonbewilligung (Ausweis A)			Asylsuchende/-r (Ausweis N)			Kurzaufenthalts- bewilligung (Ausweis L)			Anderer Status		
	Total	Männer	Frauen	Total	Männer	Frauen	Total	Männer	Frauen	Total	Männer	Frauen	Total	Männer	Frauen	Total	Männer	Frauen	Total	Männer	Frauen
Afrika	4	3	1	-	-	-	4	3	1	-	-	-	-	-	-	-	-	-	-	-	-
Westafrika	-	-	-	-	-	-	-	-	-	-	-	-	-	-	-	-	-	-	-	-	-
Ostafrika	-	-	-	-	-	-	-	-	-	-	-	-	-	-	-	-	-	-	-	-	-
Nordafrika	4	3	1	-	-	-	4	3	1	-	-	-	-	-	-	-	-	-	-	-	-
Südliches Afrika	-	-	-	-	-	-	-	-	-	-	-	-	-	-	-	-	-	-	-	-	-
Nordamerika	1	1	-	-	-	-	1	1	-	-	-	-	-	-	-	-	-	-	-	-	-
Kanada	-	-	-	-	-	-	-	-	-	-	-	-	-	-	-	-	-	-	-	-	-
USA	1	1	-	-	-	-	1	1	-	-	-	-	-	-	-	-	-	-	-	-	-
Lateinamerika	10	-	10	3	-	3	6	-	6	-	-	-	-	-	1	-	1	-	-	-	-
Südamerika	6	-	6	2	-	2	3	-	3	-	-	-	-	-	1	-	1	-	-	-	-
Zentralamerika	-	-	-	-	-	-	-	-	-	-	-	-	-	-	-	-	-	-	-	-	-
Karibische Staaten	4	-	4	1	-	1	3	-	3	-	-	-	-	-	-	-	-	-	-	-	-
Ostasien	3	-	3	-	-	-	3	-	3	-	-	-	-	-	-	-	-	-	-	-	-
China	3	-	3	-	-	-	3	-	3	-	-	-	-	-	-	-	-	-	-	-	-
Japan	-	-	-	-	-	-	-	-	-	-	-	-	-	-	-	-	-	-	-	-	-
Übrige Länder Ferner Osten	-	-	-	-	-	-	-	-	-	-	-	-	-	-	-	-	-	-	-	-	-
Südliches Asien	12	2	10	4	2	2	7	-	7	-	-	-	-	-	1	-	1	-	-	-	-
Süd- und Zentralasien	1	-	1	-	-	-	1	-	1	-	-	-	-	-	-	-	-	-	-	-	-
Südostasien	10	2	8	4	2	2	5	-	5	-	-	-	-	-	1	-	1	-	-	-	-
Naher Osten	1	-	1	-	-	-	1	-	1	-	-	-	-	-	-	-	-	-	-	-	-
Ozeanien	-	-	-	-	-	-	-	-	-	-	-	-	-	-	-	-	-	-	-	-	-
Australien	-	-	-	-	-	-	-	-	-	-	-	-	-	-	-	-	-	-	-	-	-
Neuseeland	-	-	-	-	-	-	-	-	-	-	-	-	-	-	-	-	-	-	-	-	-
Heimatlos	-	-	-	-	-	-	-	-	-	-	-	-	-	-	-	-	-	-	-	-	-

Erwerbstätige nach Nationalität, Geschlecht und Fünfjahresaltersklassen sowie nach sozio-professioneller Kategorien

5.143-01.01

Liechtenstein	Erwerbstätige Total	Sozio-professionelle Kategorien								
		Oberstes Management	Freie Berufe	Andere Selbstständige	Akademische Berufe und oberes Kader	Intermediäre Berufe	Qualifizierte nicht-manuelle Berufe	Qualifizierte manuelle Berufe	Ungelehrte Angestellte und Arbeiter	Nicht zuteilbare Erwerbstätige
Total	18'189	78	288	1'871	1'550	2'284	3'308	1'250	2'229	5'331
15 bis 19 Jahre	989	-	-	14	-	1	95	33	337	509
20 bis 24 Jahre	1'597	1	1	84	12	114	497	199	186	503
25 bis 29 Jahre	2'067	5	4	143	131	312	545	175	219	533
30 bis 34 Jahre	2'478	8	30	234	271	430	518	186	248	553
35 bis 39 Jahre	2'424	13	41	275	286	370	437	150	240	612
40 bis 44 Jahre	2'347	10	54	272	254	333	374	133	252	665
45 bis 49 Jahre	2'088	15	43	273	174	262	300	118	274	629
50 bis 54 Jahre	1'886	14	41	237	201	223	268	138	239	525
55 bis 59 Jahre	1'414	7	32	190	141	165	188	75	176	440
60 bis 64 Jahre	663	5	19	91	63	67	77	37	51	253
65 bis 69 Jahre	126	-	13	34	6	7	7	2	6	51
70 bis 74 Jahre	66	-	8	17	9	-	2	2	1	27
75 bis 79 Jahre	31	-	2	3	2	-	-	2	-	22
80 Jahre und mehr	13	-	-	4	-	-	-	-	-	9
Männer	10'511	65	242	1'324	1'210	1'460	1'144	1'111	1'089	2'866
15 bis 19 Jahre	533	-	-	5	-	-	25	28	198	277
20 bis 24 Jahre	848	-	1	46	8	47	181	173	114	278
25 bis 29 Jahre	1'082	1	3	82	84	176	158	156	139	283
30 bis 34 Jahre	1'434	5	27	167	205	256	156	169	140	309
35 bis 39 Jahre	1'418	10	34	196	227	234	155	128	111	323
40 bis 44 Jahre	1'329	9	38	186	196	227	117	116	99	341
45 bis 49 Jahre	1'214	15	34	209	132	174	98	107	105	340
50 bis 54 Jahre	1'155	14	36	174	167	155	107	126	93	283
55 bis 59 Jahre	883	6	32	144	121	128	94	69	63	226
60 bis 64 Jahre	476	5	17	74	56	60	49	35	27	153
65 bis 69 Jahre	73	-	12	23	4	3	3	1	-	27
70 bis 74 Jahre	42	-	6	13	8	-	1	1	-	13
75 bis 79 Jahre	18	-	2	3	2	-	-	2	-	9
80 Jahre und mehr	6	-	-	2	-	-	-	-	-	4
Frauen	7'678	13	46	547	340	824	2'164	139	1'140	2'465
15 bis 19 Jahre	456	-	-	9	-	1	70	5	139	232
20 bis 24 Jahre	749	1	-	38	4	67	316	26	72	225
25 bis 29 Jahre	985	4	1	61	47	136	387	19	80	250
30 bis 34 Jahre	1'044	3	3	67	66	174	362	17	108	244
35 bis 39 Jahre	1'006	3	7	79	59	136	282	22	129	289
40 bis 44 Jahre	1'018	1	16	86	58	106	257	17	153	324
45 bis 49 Jahre	874	-	9	64	42	88	202	11	169	289
50 bis 54 Jahre	731	-	5	63	34	68	161	12	146	242
55 bis 59 Jahre	531	1	-	46	20	37	94	6	113	214
60 bis 64 Jahre	187	-	2	17	7	7	28	2	24	100
65 bis 69 Jahre	53	-	1	11	2	4	4	1	6	24
70 bis 74 Jahre	24	-	2	4	1	-	1	1	1	14
75 bis 79 Jahre	13	-	-	-	-	-	-	-	-	13
80 Jahre und mehr	7	-	-	2	-	-	-	-	-	5

Erwerbstätige nach Nationalität, Geschlecht und Fünfjahresaltersklassen sowie nach sozio-professioneller Kategorien

5.143-01.01

Liechtenstein	Erwerbstätige Total	Sozio-professionelle Kategorien								
		Oberstes Management	Freie Berufe	Andere Selbstständige	Akademische Berufe und oberes Kader	Intermediäre Berufe	Qualifizierte nicht-manuelle Berufe	Qualifizierte manuelle Berufe	Ungelehrte Angestellte und Arbeiter	Nicht zuteilbare Erwerbstätige
Liechtensteiner	10'753	53	185	1'314	886	1'470	2'204	700	973	2'968
15 bis 19 Jahre	675	-	-	8	-	1	78	23	226	339
20 bis 24 Jahre	935	1	1	59	5	76	348	145	58	242
25 bis 29 Jahre	1'123	4	3	94	99	223	363	100	32	205
30 bis 34 Jahre	1'427	5	23	175	163	282	358	103	61	257
35 bis 39 Jahre	1'378	4	25	204	167	224	288	76	78	312
40 bis 44 Jahre	1'424	8	42	193	150	212	249	79	113	378
45 bis 49 Jahre	1'222	11	31	185	97	169	187	45	142	355
50 bis 54 Jahre	1'098	11	26	154	103	143	157	69	111	324
55 bis 59 Jahre	879	6	16	134	68	92	119	37	113	294
60 bis 64 Jahre	436	3	4	65	28	47	52	18	33	186
65 bis 69 Jahre	87	-	7	27	3	1	4	1	6	38
70 bis 74 Jahre	43	-	6	12	2	-	1	2	-	20
75 bis 79 Jahre	19	-	1	1	1	-	-	2	-	14
80 Jahre und mehr	7	-	-	3	-	-	-	-	-	4
Männer	6'045	46	159	941	690	950	763	624	361	1'511
15 bis 19 Jahre	360	-	-	2	-	-	19	20	136	183
20 bis 24 Jahre	490	-	1	31	5	25	126	128	33	141
25 bis 29 Jahre	565	1	3	56	61	129	99	89	19	108
30 bis 34 Jahre	822	3	21	129	127	178	111	96	28	129
35 bis 39 Jahre	825	4	22	156	138	140	102	69	23	171
40 bis 44 Jahre	803	8	32	138	116	150	75	67	32	185
45 bis 49 Jahre	660	11	24	140	71	111	70	40	28	165
50 bis 54 Jahre	629	11	24	108	86	99	66	61	17	157
55 bis 59 Jahre	507	5	16	99	60	76	58	33	30	130
60 bis 64 Jahre	297	3	3	52	22	42	35	18	15	107
65 bis 69 Jahre	48	-	7	19	1	-	2	-	-	19
70 bis 74 Jahre	25	-	5	9	2	-	-	1	-	8
75 bis 79 Jahre	10	-	1	1	1	-	-	2	-	5
80 Jahre und mehr	4	-	-	1	-	-	-	-	-	3
Frauen	4'708	7	26	373	196	520	1'441	76	612	1'457
15 bis 19 Jahre	315	-	-	6	-	1	59	3	90	156
20 bis 24 Jahre	445	1	-	28	-	51	222	17	25	101
25 bis 29 Jahre	558	3	-	38	38	94	264	11	13	97
30 bis 34 Jahre	605	2	2	46	36	104	247	7	33	128
35 bis 39 Jahre	553	-	3	48	29	84	186	7	55	141
40 bis 44 Jahre	621	-	10	55	34	62	174	12	81	193
45 bis 49 Jahre	562	-	7	45	26	58	117	5	114	190
50 bis 54 Jahre	469	-	2	46	17	44	91	8	94	167
55 bis 59 Jahre	372	1	-	35	8	16	61	4	83	164
60 bis 64 Jahre	139	-	1	13	6	5	17	-	18	79
65 bis 69 Jahre	39	-	-	8	2	1	2	1	6	19
70 bis 74 Jahre	18	-	1	3	-	-	1	1	-	12
75 bis 79 Jahre	9	-	-	-	-	-	-	-	-	9
80 Jahre und mehr	3	-	-	2	-	-	-	-	-	1

Erwerbstätige nach Nationalität, Geschlecht und Fünfjahresaltersklassen sowie nach sozio-professioneller Kategorien

5.143-01.01

Liechtenstein	Erwerbstätige Total	Sozio-professionelle Kategorien								
		Oberstes Management	Freie Berufe	Andere Selbstständige	Akademische Berufe und oberes Kader	Intermediäre Berufe	Qualifizierte nicht-manuelle Berufe	Qualifizierte manuelle Berufe	Ungelernte Angestellte und Arbeiter	Nicht zuteilbare Erwerbstätige
Ausländer	7'436	25	103	557	664	814	1'104	550	1'256	2'363
15 bis 19 Jahre	314	-	-	6	-	-	17	10	111	170
20 bis 24 Jahre	662	-	-	25	7	38	149	54	128	261
25 bis 29 Jahre	944	1	1	49	32	89	182	75	187	328
30 bis 34 Jahre	1'051	3	7	59	108	148	160	83	187	296
35 bis 39 Jahre	1'046	9	16	71	119	146	149	74	162	300
40 bis 44 Jahre	923	2	12	79	104	121	125	54	139	287
45 bis 49 Jahre	866	4	12	88	77	93	113	73	132	274
50 bis 54 Jahre	788	3	15	83	98	80	111	69	128	201
55 bis 59 Jahre	535	1	16	56	73	73	69	38	63	146
60 bis 64 Jahre	227	2	15	26	35	20	25	19	18	67
65 bis 69 Jahre	39	-	6	7	3	6	3	1	-	13
70 bis 74 Jahre	23	-	2	5	7	-	1	-	1	7
75 bis 79 Jahre	12	-	1	2	1	-	-	-	-	8
80 Jahre und mehr	6	-	-	1	-	-	-	-	-	5
Männer	4'466	19	83	383	520	510	381	487	728	1'355
15 bis 19 Jahre	173	-	-	3	-	-	6	8	62	94
20 bis 24 Jahre	358	-	-	15	3	22	55	45	81	137
25 bis 29 Jahre	517	-	-	26	23	47	59	67	120	175
30 bis 34 Jahre	612	2	6	38	78	78	45	73	112	180
35 bis 39 Jahre	593	6	12	40	89	94	53	59	88	152
40 bis 44 Jahre	526	1	6	48	80	77	42	49	67	156
45 bis 49 Jahre	554	4	10	69	61	63	28	67	77	175
50 bis 54 Jahre	526	3	12	66	81	56	41	65	76	126
55 bis 59 Jahre	376	1	16	45	61	52	36	36	33	96
60 bis 64 Jahre	179	2	14	22	34	18	14	17	12	46
65 bis 69 Jahre	25	-	5	4	3	3	1	1	-	8
70 bis 74 Jahre	17	-	1	4	6	-	1	-	-	5
75 bis 79 Jahre	8	-	1	2	1	-	-	-	-	4
80 Jahre und mehr	2	-	-	1	-	-	-	-	-	1
Frauen	2'970	6	20	174	144	304	723	63	528	1'008
15 bis 19 Jahre	141	-	-	3	-	-	11	2	49	76
20 bis 24 Jahre	304	-	-	10	4	16	94	9	47	124
25 bis 29 Jahre	427	1	1	23	9	42	123	8	67	153
30 bis 34 Jahre	439	1	1	21	30	70	115	10	75	116
35 bis 39 Jahre	453	3	4	31	30	52	96	15	74	148
40 bis 44 Jahre	397	1	6	31	24	44	83	5	72	131
45 bis 49 Jahre	312	-	2	19	16	30	85	6	55	99
50 bis 54 Jahre	262	-	3	17	17	24	70	4	52	75
55 bis 59 Jahre	159	-	-	11	12	21	33	2	30	50
60 bis 64 Jahre	48	-	1	4	1	2	11	2	6	21
65 bis 69 Jahre	14	-	1	3	-	3	2	-	-	5
70 bis 74 Jahre	6	-	1	1	1	-	-	-	1	2
75 bis 79 Jahre	4	-	-	-	-	-	-	-	-	4
80 Jahre und mehr	4	-	-	-	-	-	-	-	-	4

Erwerbstätige nach Nationalität, Geschlecht und Fünfjahresaltersklassen sowie nach sozio-professioneller Kategorien

5.143-01.01

Vaduz	Erwerbstätige Total	Sozio-professionelle Kategorien								
		Oberstes Management	Freie Berufe	Andere Selbstständige	Akademische Berufe und oberes Kader	Intermediäre Berufe	Qualifizierte nicht-manuelle Berufe	Qualifizierte manuelle Berufe	Ungelernte Angestellte und Arbeiter	Nicht zuteilbare Erwerbstätige
Total	2'773	14	65	306	279	276	513	150	340	830
15 bis 19 Jahre	116	-	-	1	-	-	8	7	32	68
20 bis 24 Jahre	238	1	-	9	1	16	82	15	27	87
25 bis 29 Jahre	313	1	-	25	23	30	79	26	45	84
30 bis 34 Jahre	349	2	8	37	37	44	74	18	48	81
35 bis 39 Jahre	328	2	9	42	45	48	52	12	27	91
40 bis 44 Jahre	337	1	10	31	47	36	61	17	40	94
45 bis 49 Jahre	326	2	8	49	30	36	51	14	43	93
50 bis 54 Jahre	327	2	11	45	49	30	51	20	35	84
55 bis 59 Jahre	235	-	3	36	26	25	36	12	35	62
60 bis 64 Jahre	133	3	9	14	16	9	15	6	7	54
65 bis 69 Jahre	30	-	3	9	1	2	3	1	-	11
70 bis 74 Jahre	24	-	2	7	4	-	1	1	1	8
75 bis 79 Jahre	11	-	2	1	-	-	-	1	-	7
80 Jahre und mehr	6	-	-	-	-	-	-	-	-	6
Männer	1'519	12	54	197	216	144	159	129	159	449
15 bis 19 Jahre	63	-	-	-	-	-	2	6	20	35
20 bis 24 Jahre	119	-	-	7	1	6	28	13	19	45
25 bis 29 Jahre	153	-	-	13	15	10	25	23	27	40
30 bis 34 Jahre	199	2	7	22	27	23	26	15	28	49
35 bis 39 Jahre	186	2	7	27	33	26	12	10	13	56
40 bis 44 Jahre	167	1	6	19	38	21	12	14	15	41
45 bis 49 Jahre	169	2	7	34	22	19	17	13	7	48
50 bis 54 Jahre	200	2	9	29	40	18	14	18	19	51
55 bis 59 Jahre	132	-	3	26	21	15	14	10	9	34
60 bis 64 Jahre	88	3	8	9	15	6	6	6	2	33
65 bis 69 Jahre	16	-	3	5	1	-	2	-	-	5
70 bis 74 Jahre	14	-	2	5	3	-	1	-	-	3
75 bis 79 Jahre	10	-	2	1	-	-	-	1	-	6
80 Jahre und mehr	3	-	-	-	-	-	-	-	-	3
Frauen	1'254	2	11	109	63	132	354	21	181	381
15 bis 19 Jahre	53	-	-	1	-	-	6	1	12	33
20 bis 24 Jahre	119	1	-	2	-	10	54	2	8	42
25 bis 29 Jahre	160	1	-	12	8	20	54	3	18	44
30 bis 34 Jahre	150	-	1	15	10	21	48	3	20	32
35 bis 39 Jahre	142	-	2	15	12	22	40	2	14	35
40 bis 44 Jahre	170	-	4	12	9	15	49	3	25	53
45 bis 49 Jahre	157	-	1	15	8	17	34	1	36	45
50 bis 54 Jahre	127	-	2	16	9	12	37	2	16	33
55 bis 59 Jahre	103	-	-	10	5	10	22	2	26	28
60 bis 64 Jahre	45	-	1	5	1	3	9	-	5	21
65 bis 69 Jahre	14	-	-	4	-	2	1	1	-	6
70 bis 74 Jahre	10	-	-	2	1	-	-	1	1	5
75 bis 79 Jahre	1	-	-	-	-	-	-	-	-	1
80 Jahre und mehr	3	-	-	-	-	-	-	-	-	3

Erwerbstätige nach Nationalität, Geschlecht und Fünfjahresaltersklassen sowie nach sozio-professioneller Kategorien

5.143-01.01

Vaduz	Erwerbstätige Total	Sozio-professionelle Kategorien								
		Oberstes Management	Freie Berufe	Andere Selbstständige	Akademische Berufe und oberes Kader	Intermediäre Berufe	Qualifizierte nicht-manuelle Berufe	Qualifizierte manuelle Berufe	Ungelernte Angestellte und Arbeiter	Nicht zuteilbare Erwerbstätige
Liechtensteiner	1'411	10	45	210	153	154	286	76	95	382
15 bis 19 Jahre	62	-	-	1	-	-	5	5	16	35
20 bis 24 Jahre	102	1	-	6	1	7	44	11	1	31
25 bis 29 Jahre	141	1	-	17	16	18	45	11	2	31
30 bis 34 Jahre	172	2	6	24	24	26	48	7	7	28
35 bis 39 Jahre	166	1	4	31	29	28	28	4	6	35
40 bis 44 Jahre	188	1	7	23	21	21	40	13	12	50
45 bis 49 Jahre	171	2	7	33	15	21	29	6	18	40
50 bis 54 Jahre	159	1	10	29	26	14	19	8	7	45
55 bis 59 Jahre	128	-	1	24	10	13	18	6	21	35
60 bis 64 Jahre	81	1	4	8	10	6	9	2	5	36
65 bis 69 Jahre	18	-	3	7	-	-	1	1	-	6
70 bis 74 Jahre	15	-	2	6	1	-	-	1	-	5
75 bis 79 Jahre	6	-	1	1	-	-	-	1	-	3
80 Jahre und mehr	2	-	-	-	-	-	-	-	-	2
Männer	769	8	37	137	122	83	90	66	25	201
15 bis 19 Jahre	36	-	-	-	-	-	1	4	11	20
20 bis 24 Jahre	49	-	-	4	1	3	16	10	1	14
25 bis 29 Jahre	63	-	-	8	10	7	10	10	1	17
30 bis 34 Jahre	92	2	5	14	18	15	15	7	2	14
35 bis 39 Jahre	98	1	3	23	23	14	7	3	1	23
40 bis 44 Jahre	99	1	5	14	18	15	10	11	2	23
45 bis 49 Jahre	91	2	6	24	10	10	15	6	-	18
50 bis 54 Jahre	94	1	8	17	22	7	5	7	2	25
55 bis 59 Jahre	68	-	1	18	10	9	7	5	4	14
60 bis 64 Jahre	50	1	3	5	9	3	3	2	1	23
65 bis 69 Jahre	12	-	3	5	-	-	1	-	-	3
70 bis 74 Jahre	9	-	2	4	1	-	-	-	-	2
75 bis 79 Jahre	6	-	1	1	-	-	-	1	-	3
80 Jahre und mehr	2	-	-	-	-	-	-	-	-	2
Frauen	642	2	8	73	31	71	196	10	70	181
15 bis 19 Jahre	26	-	-	1	-	-	4	1	5	15
20 bis 24 Jahre	53	1	-	2	-	4	28	1	-	17
25 bis 29 Jahre	78	1	-	9	6	11	35	1	1	14
30 bis 34 Jahre	80	-	1	10	6	11	33	-	5	14
35 bis 39 Jahre	68	-	1	8	6	14	21	1	5	12
40 bis 44 Jahre	89	-	2	9	3	6	30	2	10	27
45 bis 49 Jahre	80	-	1	9	5	11	14	-	18	22
50 bis 54 Jahre	65	-	2	12	4	7	14	1	5	20
55 bis 59 Jahre	60	-	-	6	-	4	11	1	17	21
60 bis 64 Jahre	31	-	1	3	1	3	6	-	4	13
65 bis 69 Jahre	6	-	-	2	-	-	-	1	-	3
70 bis 74 Jahre	6	-	-	2	-	-	-	1	-	3
75 bis 79 Jahre	-	-	-	-	-	-	-	-	-	-
80 Jahre und mehr	-	-	-	-	-	-	-	-	-	-

Erwerbstätige nach Nationalität, Geschlecht und Fünfjahresaltersklassen sowie nach sozio-professioneller Kategorien

5.143-01.01

Vaduz	Erwerbstätige Total	Sozio-professionelle Kategorien								
		Oberstes Management	Freie Berufe	Andere Selbstständige	Akademische Berufe und oberes Kader	Intermediäre Berufe	Qualifizierte nicht-manuelle Berufe	Qualifizierte manuelle Berufe	Ungelernte Angestellte und Arbeiter	Nicht zuteilbare Erwerbstätige
Ausländer	1'362	4	20	96	126	122	227	74	245	448
15 bis 19 Jahre	54	-	-	-	-	-	3	2	16	33
20 bis 24 Jahre	136	-	-	3	-	9	38	4	26	56
25 bis 29 Jahre	172	-	-	8	7	12	34	15	43	53
30 bis 34 Jahre	177	-	2	13	13	18	26	11	41	53
35 bis 39 Jahre	162	1	5	11	16	20	24	8	21	56
40 bis 44 Jahre	149	-	3	8	26	15	21	4	28	44
45 bis 49 Jahre	155	-	1	16	15	15	22	8	25	53
50 bis 54 Jahre	168	1	1	16	23	16	32	12	28	39
55 bis 59 Jahre	107	-	2	12	16	12	18	6	14	27
60 bis 64 Jahre	52	2	5	6	6	3	6	4	2	18
65 bis 69 Jahre	12	-	-	2	1	2	2	-	-	5
70 bis 74 Jahre	9	-	-	1	3	-	1	-	1	3
75 bis 79 Jahre	5	-	1	-	-	-	-	-	-	4
80 Jahre und mehr	4	-	-	-	-	-	-	-	-	4
Männer	750	4	17	60	94	61	69	63	134	248
15 bis 19 Jahre	27	-	-	-	-	-	1	2	9	15
20 bis 24 Jahre	70	-	-	3	-	3	12	3	18	31
25 bis 29 Jahre	90	-	-	5	5	3	15	13	26	23
30 bis 34 Jahre	107	-	2	8	9	8	11	8	26	35
35 bis 39 Jahre	88	1	4	4	10	12	5	7	12	33
40 bis 44 Jahre	68	-	1	5	20	6	2	3	13	18
45 bis 49 Jahre	78	-	1	10	12	9	2	7	7	30
50 bis 54 Jahre	106	1	1	12	18	11	9	11	17	26
55 bis 59 Jahre	64	-	2	8	11	6	7	5	5	20
60 bis 64 Jahre	38	2	5	4	6	3	3	4	1	10
65 bis 69 Jahre	4	-	-	-	1	-	1	-	-	2
70 bis 74 Jahre	5	-	-	1	2	-	1	-	-	1
75 bis 79 Jahre	4	-	1	-	-	-	-	-	-	3
80 Jahre und mehr	1	-	-	-	-	-	-	-	-	1
Frauen	612	-	3	36	32	61	158	11	111	200
15 bis 19 Jahre	27	-	-	-	-	-	2	-	7	18
20 bis 24 Jahre	66	-	-	-	-	6	26	1	8	25
25 bis 29 Jahre	82	-	-	3	2	9	19	2	17	30
30 bis 34 Jahre	70	-	-	5	4	10	15	3	15	18
35 bis 39 Jahre	74	-	1	7	6	8	19	1	9	23
40 bis 44 Jahre	81	-	2	3	6	9	19	1	15	26
45 bis 49 Jahre	77	-	-	6	3	6	20	1	18	23
50 bis 54 Jahre	62	-	-	4	5	5	23	1	11	13
55 bis 59 Jahre	43	-	-	4	5	6	11	1	9	7
60 bis 64 Jahre	14	-	-	2	-	-	3	-	1	8
65 bis 69 Jahre	8	-	-	2	-	2	1	-	-	3
70 bis 74 Jahre	4	-	-	-	1	-	-	-	1	2
75 bis 79 Jahre	1	-	-	-	-	-	-	-	-	1
80 Jahre und mehr	3	-	-	-	-	-	-	-	-	3

Erwerbstätige nach Nationalität, Geschlecht und Fünfjahresaltersklassen sowie nach sozio-professioneller Kategorien

5.143-01.01

Triesen	Erwerbstätige Total	Sozio-professionelle Kategorien								
		Oberstes Management	Freie Berufe	Andere Selbstständige	Akademische Berufe und oberes Kader	Intermediäre Berufe	Qualifizierte nicht-manuelle Berufe	Qualifizierte manuelle Berufe	Ungelernte Angestellte und Arbeiter	Nicht zuteilbare Erwerbstätige
Total	2'450	3	40	267	232	321	455	151	296	685
15 bis 19 Jahre	130	-	-	4	-	-	17	3	48	58
20 bis 24 Jahre	169	-	-	10	2	14	54	16	21	52
25 bis 29 Jahre	265	-	1	17	14	43	80	17	23	70
30 bis 34 Jahre	382	1	6	50	48	60	78	22	36	81
35 bis 39 Jahre	355	2	4	32	46	56	69	20	38	88
40 bis 44 Jahre	343	-	7	44	38	45	50	21	38	100
45 bis 49 Jahre	261	-	5	42	23	32	45	18	30	66
50 bis 54 Jahre	211	-	4	29	24	30	27	16	29	52
55 bis 59 Jahre	197	-	7	24	24	24	20	11	26	61
60 bis 64 Jahre	105	-	4	8	9	16	15	7	6	40
65 bis 69 Jahre	16	-	2	4	2	1	-	-	1	6
70 bis 74 Jahre	8	-	-	1	2	-	-	-	-	5
75 bis 79 Jahre	6	-	-	-	-	-	-	-	-	6
80 Jahre und mehr	2	-	-	2	-	-	-	-	-	-
Männer	1'396	2	34	183	180	194	168	133	134	368
15 bis 19 Jahre	64	-	-	1	-	-	5	1	26	31
20 bis 24 Jahre	90	-	-	7	2	5	21	14	16	25
25 bis 29 Jahre	127	-	-	12	10	24	17	13	12	39
30 bis 34 Jahre	214	-	6	33	38	31	24	22	19	41
35 bis 39 Jahre	205	2	4	22	39	36	27	15	16	44
40 bis 44 Jahre	200	-	6	26	27	32	21	19	13	56
45 bis 49 Jahre	157	-	3	34	17	19	13	16	13	42
50 bis 54 Jahre	124	-	2	20	18	14	15	16	9	30
55 bis 59 Jahre	120	-	7	17	18	16	13	11	7	31
60 bis 64 Jahre	77	-	4	7	8	16	12	6	3	21
65 bis 69 Jahre	10	-	2	2	1	1	-	-	-	4
70 bis 74 Jahre	6	-	-	1	2	-	-	-	-	3
75 bis 79 Jahre	1	-	-	-	-	-	-	-	-	1
80 Jahre und mehr	1	-	-	1	-	-	-	-	-	-
Frauen	1'054	1	6	84	52	127	287	18	162	317
15 bis 19 Jahre	66	-	-	3	-	-	12	2	22	27
20 bis 24 Jahre	79	-	-	3	-	9	33	2	5	27
25 bis 29 Jahre	138	-	1	5	4	19	63	4	11	31
30 bis 34 Jahre	168	1	-	17	10	29	54	-	17	40
35 bis 39 Jahre	150	-	-	10	7	20	42	5	22	44
40 bis 44 Jahre	143	-	1	18	11	13	29	2	25	44
45 bis 49 Jahre	104	-	2	8	6	13	32	2	17	24
50 bis 54 Jahre	87	-	2	9	6	16	12	-	20	22
55 bis 59 Jahre	77	-	-	7	6	8	7	-	19	30
60 bis 64 Jahre	28	-	-	1	1	-	3	1	3	19
65 bis 69 Jahre	6	-	-	2	1	-	-	-	1	2
70 bis 74 Jahre	2	-	-	-	-	-	-	-	-	2
75 bis 79 Jahre	5	-	-	-	-	-	-	-	-	5
80 Jahre und mehr	1	-	-	1	-	-	-	-	-	-

Erwerbstätige nach Nationalität, Geschlecht und Fünfjahresaltersklassen sowie nach sozio-professioneller Kategorien

5.143-01.01

Triesen	Erwerbs-tätige Total	Sozio-professionelle Kategorien								
		Oberstes Management	Freie Berufe	Andere Selbstständige	Akademische Berufe und oberes Kader	Intermediäre Berufe	Qualifizierte nicht-manuelle Berufe	Qualifizierte manuelle Berufe	Ungelehrte Angestellte und Arbeiter	Nicht zuteilbare Erwerbstätige
Liechtensteiner	1'378	-	19	177	115	187	295	86	129	370
15 bis 19 Jahre	82	-	-	3	-	-	11	1	27	40
20 bis 24 Jahre	75	-	-	5	1	4	33	10	3	19
25 bis 29 Jahre	143	-	-	12	11	29	52	12	2	25
30 bis 34 Jahre	222	-	5	39	22	38	54	13	8	43
35 bis 39 Jahre	211	-	2	26	22	34	48	12	15	52
40 bis 44 Jahre	209	-	4	28	26	26	34	14	18	59
45 bis 49 Jahre	121	-	3	24	7	16	23	4	15	29
50 bis 54 Jahre	119	-	1	18	11	21	19	9	15	25
55 bis 59 Jahre	114	-	2	13	11	10	12	7	21	38
60 bis 64 Jahre	62	-	-	5	2	9	9	4	4	29
65 bis 69 Jahre	11	-	2	3	1	-	-	-	1	4
70 bis 74 Jahre	4	-	-	-	1	-	-	-	-	3
75 bis 79 Jahre	4	-	-	-	-	-	-	-	-	4
80 Jahre und mehr	1	-	-	1	-	-	-	-	-	-
Männer	747	-	18	119	90	111	110	79	41	179
15 bis 19 Jahre	36	-	-	-	-	-	3	-	14	19
20 bis 24 Jahre	37	-	-	3	1	-	12	9	3	9
25 bis 29 Jahre	67	-	-	10	7	16	11	10	-	13
30 bis 34 Jahre	116	-	5	25	16	18	17	13	3	19
35 bis 39 Jahre	122	-	2	18	20	23	18	11	6	24
40 bis 44 Jahre	127	-	4	19	20	19	13	12	5	35
45 bis 49 Jahre	67	-	2	18	4	9	9	4	4	17
50 bis 54 Jahre	61	-	1	12	9	10	11	9	1	8
55 bis 59 Jahre	63	-	2	9	10	7	8	7	4	16
60 bis 64 Jahre	43	-	-	4	2	9	8	4	1	15
65 bis 69 Jahre	5	-	2	1	-	-	-	-	-	2
70 bis 74 Jahre	2	-	-	-	1	-	-	-	-	1
75 bis 79 Jahre	1	-	-	-	-	-	-	-	-	1
80 Jahre und mehr	-	-	-	-	-	-	-	-	-	-
Frauen	631	-	1	58	25	76	185	7	88	191
15 bis 19 Jahre	46	-	-	3	-	-	8	1	13	21
20 bis 24 Jahre	38	-	-	2	-	4	21	1	-	10
25 bis 29 Jahre	76	-	-	2	4	13	41	2	2	12
30 bis 34 Jahre	106	-	-	14	6	20	37	-	5	24
35 bis 39 Jahre	89	-	-	8	2	11	30	1	9	28
40 bis 44 Jahre	82	-	-	9	6	7	21	2	13	24
45 bis 49 Jahre	54	-	1	6	3	7	14	-	11	12
50 bis 54 Jahre	58	-	-	6	2	11	8	-	14	17
55 bis 59 Jahre	51	-	-	4	1	3	4	-	17	22
60 bis 64 Jahre	19	-	-	1	-	-	1	-	3	14
65 bis 69 Jahre	6	-	-	2	1	-	-	-	1	2
70 bis 74 Jahre	2	-	-	-	-	-	-	-	-	2
75 bis 79 Jahre	3	-	-	-	-	-	-	-	-	3
80 Jahre und mehr	1	-	-	1	-	-	-	-	-	-

Erwerbstätige nach Nationalität, Geschlecht und Fünfjahresaltersklassen sowie nach sozio-professioneller Kategorien

5.143-01.01

Triesen	Erwerbstätige Total	Sozio-professionelle Kategorien								
		Oberstes Management	Freie Berufe	Andere Selbstständige	Akademische Berufe und oberes Kader	Intermediäre Berufe	Qualifizierte nicht-manuelle Berufe	Qualifizierte manuelle Berufe	Ungelehrte Angestellte und Arbeiter	Nicht zuteilbare Erwerbstätige
Ausländer	1'072	3	21	90	117	134	160	65	167	315
15 bis 19 Jahre	48	-	-	1	-	-	6	2	21	18
20 bis 24 Jahre	94	-	-	5	1	10	21	6	18	33
25 bis 29 Jahre	122	-	1	5	3	14	28	5	21	45
30 bis 34 Jahre	160	1	1	11	26	22	24	9	28	38
35 bis 39 Jahre	144	2	2	6	24	22	21	8	23	36
40 bis 44 Jahre	134	-	3	16	12	19	16	7	20	41
45 bis 49 Jahre	140	-	2	18	16	16	22	14	15	37
50 bis 54 Jahre	92	-	3	11	13	9	8	7	14	27
55 bis 59 Jahre	83	-	5	11	13	14	8	4	5	23
60 bis 64 Jahre	43	-	4	3	7	7	6	3	2	11
65 bis 69 Jahre	5	-	-	1	1	1	-	-	-	2
70 bis 74 Jahre	4	-	-	1	1	-	-	-	-	2
75 bis 79 Jahre	2	-	-	-	-	-	-	-	-	2
80 Jahre und mehr	1	-	-	1	-	-	-	-	-	-
Männer	649	2	16	64	90	83	58	54	93	189
15 bis 19 Jahre	28	-	-	1	-	-	2	1	12	12
20 bis 24 Jahre	53	-	-	4	1	5	9	5	13	16
25 bis 29 Jahre	60	-	-	2	3	8	6	3	12	26
30 bis 34 Jahre	98	-	1	8	22	13	7	9	16	22
35 bis 39 Jahre	83	2	2	4	19	13	9	4	10	20
40 bis 44 Jahre	73	-	2	7	7	13	8	7	8	21
45 bis 49 Jahre	90	-	1	16	13	10	4	12	9	25
50 bis 54 Jahre	63	-	1	8	9	4	4	7	8	22
55 bis 59 Jahre	57	-	5	8	8	9	5	4	3	15
60 bis 64 Jahre	34	-	4	3	6	7	4	2	2	6
65 bis 69 Jahre	5	-	-	1	1	1	-	-	-	2
70 bis 74 Jahre	4	-	-	1	1	-	-	-	-	2
75 bis 79 Jahre	-	-	-	-	-	-	-	-	-	-
80 Jahre und mehr	1	-	-	1	-	-	-	-	-	-
Frauen	423	1	5	26	27	51	102	11	74	126
15 bis 19 Jahre	20	-	-	-	-	-	4	1	9	6
20 bis 24 Jahre	41	-	-	1	-	5	12	1	5	17
25 bis 29 Jahre	62	-	1	3	-	6	22	2	9	19
30 bis 34 Jahre	62	1	-	3	4	9	17	-	12	16
35 bis 39 Jahre	61	-	-	2	5	9	12	4	13	16
40 bis 44 Jahre	61	-	1	9	5	6	8	-	12	20
45 bis 49 Jahre	50	-	1	2	3	6	18	2	6	12
50 bis 54 Jahre	29	-	2	3	4	5	4	-	6	5
55 bis 59 Jahre	26	-	-	3	5	5	3	-	2	8
60 bis 64 Jahre	9	-	-	-	1	-	2	1	-	5
65 bis 69 Jahre	-	-	-	-	-	-	-	-	-	-
70 bis 74 Jahre	-	-	-	-	-	-	-	-	-	-
75 bis 79 Jahre	2	-	-	-	-	-	-	-	-	2
80 Jahre und mehr	-	-	-	-	-	-	-	-	-	-

Erwerbstätige nach Nationalität, Geschlecht und Fünfjahresaltersklassen sowie nach sozio-professioneller Kategorien

5.143-01.01

Balzers	Erwerbs-tätige Total	Sozio-professionelle Kategorien								
		Oberstes Management	Freie Berufe	Andere Selbstständige	Akademische Berufe und oberes Kader	Intermediäre Berufe	Qualifizierte nicht-manuelle Berufe	Qualifizierte manuelle Berufe	Ungelehrte Angestellte und Arbeiter	Nicht zuteilbare Erwerbstätige
Total	2'320	11	18	226	181	291	438	169	326	660
15 bis 19 Jahre	151	-	-	2	-	-	14	1	63	71
20 bis 24 Jahre	235	-	-	14	-	16	81	35	36	53
25 bis 29 Jahre	270	1	1	19	17	42	59	22	36	73
30 bis 34 Jahre	326	1	-	20	36	61	71	27	35	75
35 bis 39 Jahre	286	-	2	30	30	45	54	15	29	81
40 bis 44 Jahre	311	2	7	38	34	55	56	15	31	73
45 bis 49 Jahre	240	1	3	33	24	23	34	14	29	79
50 bis 54 Jahre	236	3	2	29	21	22	35	23	32	69
55 bis 59 Jahre	158	2	2	20	8	19	21	9	24	53
60 bis 64 Jahre	88	1	1	15	9	8	13	8	10	23
65 bis 69 Jahre	9	-	-	4	1	-	-	-	1	3
70 bis 74 Jahre	8	-	-	2	1	-	-	-	-	5
75 bis 79 Jahre	1	-	-	-	-	-	-	-	-	1
80 Jahre und mehr	1	-	-	-	-	-	-	-	-	1
Männer	1'370	9	14	163	145	204	160	157	170	348
15 bis 19 Jahre	78	-	-	1	-	-	2	1	37	37
20 bis 24 Jahre	128	-	-	7	-	7	27	35	21	31
25 bis 29 Jahre	141	1	1	9	10	27	21	20	23	29
30 bis 34 Jahre	186	-	-	14	30	44	22	23	17	36
35 bis 39 Jahre	168	-	1	22	22	31	16	14	15	47
40 bis 44 Jahre	184	2	4	28	28	37	19	12	15	39
45 bis 49 Jahre	143	1	3	23	20	18	12	12	11	43
50 bis 54 Jahre	158	3	2	25	19	17	19	23	17	33
55 bis 59 Jahre	104	1	2	17	6	16	12	9	9	32
60 bis 64 Jahre	68	1	1	12	9	7	10	8	5	15
65 bis 69 Jahre	4	-	-	3	-	-	-	-	-	1
70 bis 74 Jahre	7	-	-	2	1	-	-	-	-	4
75 bis 79 Jahre	1	-	-	-	-	-	-	-	-	1
80 Jahre und mehr	-	-	-	-	-	-	-	-	-	-
Frauen	950	2	4	63	36	87	278	12	156	312
15 bis 19 Jahre	73	-	-	1	-	-	12	-	26	34
20 bis 24 Jahre	107	-	-	7	-	9	54	-	15	22
25 bis 29 Jahre	129	-	-	10	7	15	38	2	13	44
30 bis 34 Jahre	140	1	-	6	6	17	49	4	18	39
35 bis 39 Jahre	118	-	1	8	8	14	38	1	14	34
40 bis 44 Jahre	127	-	3	10	6	18	37	3	16	34
45 bis 49 Jahre	97	-	-	10	4	5	22	2	18	36
50 bis 54 Jahre	78	-	-	4	2	5	16	-	15	36
55 bis 59 Jahre	54	1	-	3	2	3	9	-	15	21
60 bis 64 Jahre	20	-	-	3	-	1	3	-	5	8
65 bis 69 Jahre	5	-	-	1	1	-	-	-	1	2
70 bis 74 Jahre	1	-	-	-	-	-	-	-	-	1
75 bis 79 Jahre	-	-	-	-	-	-	-	-	-	-
80 Jahre und mehr	1	-	-	-	-	-	-	-	-	1

Erwerbstätige nach Nationalität, Geschlecht und Fünfjahresaltersklassen sowie nach sozio-professioneller Kategorien

5.143-01.01

Balzers	Erwerbstätige Total	Sozio-professionelle Kategorien								
		Oberstes Management	Freie Berufe	Andere Selbstständige	Akademische Berufe und oberes Kader	Intermediäre Berufe	Qualifizierte nicht-manuelle Berufe	Qualifizierte manuelle Berufe	Ungelernte Angestellte und Arbeiter	Nicht zuteilbare Erwerbstätige
Liechtensteiner	1'520	11	14	175	116	195	326	115	157	411
15 bis 19 Jahre	112	-	-	2	-	-	13	1	43	53
20 bis 24 Jahre	176	-	-	10	-	14	70	29	14	39
25 bis 29 Jahre	151	1	1	11	15	30	39	14	7	33
30 bis 34 Jahre	207	1	-	17	27	45	49	19	13	36
35 bis 39 Jahre	160	-	1	21	16	24	43	8	10	37
40 bis 44 Jahre	196	2	7	27	22	36	38	8	16	40
45 bis 49 Jahre	160	1	2	26	19	17	23	7	14	51
50 bis 54 Jahre	157	3	1	23	8	13	27	15	16	51
55 bis 59 Jahre	120	2	2	18	6	10	14	8	18	42
60 bis 64 Jahre	65	1	-	14	2	6	10	6	5	21
65 bis 69 Jahre	9	-	-	4	1	-	-	-	1	3
70 bis 74 Jahre	6	-	-	2	-	-	-	-	-	4
75 bis 79 Jahre	-	-	-	-	-	-	-	-	-	-
80 Jahre und mehr	1	-	-	-	-	-	-	-	-	1
Männer	866	9	11	134	89	135	114	108	58	208
15 bis 19 Jahre	60	-	-	1	-	-	2	1	29	27
20 bis 24 Jahre	89	-	-	5	-	5	20	29	6	24
25 bis 29 Jahre	77	1	1	5	9	19	13	13	3	13
30 bis 34 Jahre	122	-	-	13	21	35	17	18	3	15
35 bis 39 Jahre	94	-	1	20	13	15	12	8	2	23
40 bis 44 Jahre	109	2	4	21	18	24	11	5	4	20
45 bis 49 Jahre	88	1	2	19	16	13	9	5	1	22
50 bis 54 Jahre	95	3	1	19	6	11	14	15	3	23
55 bis 59 Jahre	75	1	2	15	4	8	8	8	5	24
60 bis 64 Jahre	48	1	-	11	2	5	8	6	2	13
65 bis 69 Jahre	4	-	-	3	-	-	-	-	-	1
70 bis 74 Jahre	5	-	-	2	-	-	-	-	-	3
75 bis 79 Jahre	-	-	-	-	-	-	-	-	-	-
80 Jahre und mehr	-	-	-	-	-	-	-	-	-	-
Frauen	654	2	3	41	27	60	212	7	99	203
15 bis 19 Jahre	52	-	-	1	-	-	11	-	14	26
20 bis 24 Jahre	87	-	-	5	-	9	50	-	8	15
25 bis 29 Jahre	74	-	-	6	6	11	26	1	4	20
30 bis 34 Jahre	85	1	-	4	6	10	32	1	10	21
35 bis 39 Jahre	66	-	-	1	3	9	31	-	8	14
40 bis 44 Jahre	87	-	3	6	4	12	27	3	12	20
45 bis 49 Jahre	72	-	-	7	3	4	14	2	13	29
50 bis 54 Jahre	62	-	-	4	2	2	13	-	13	28
55 bis 59 Jahre	45	1	-	3	2	2	6	-	13	18
60 bis 64 Jahre	17	-	-	3	-	1	2	-	3	8
65 bis 69 Jahre	5	-	-	1	1	-	-	-	1	2
70 bis 74 Jahre	1	-	-	-	-	-	-	-	-	1
75 bis 79 Jahre	-	-	-	-	-	-	-	-	-	-
80 Jahre und mehr	1	-	-	-	-	-	-	-	-	1

Erwerbstätige nach Nationalität, Geschlecht und Fünfjahresaltersklassen sowie nach sozio-professioneller Kategorien

5.143-01.01

Balzers	Erwerbstätige Total	Sozio-professionelle Kategorien								
		Oberstes Management	Freie Berufe	Andere Selbstständige	Akademische Berufe und oberes Kader	Intermediäre Berufe	Qualifizierte nicht-manuelle Berufe	Qualifizierte manuelle Berufe	Ungelernte Angestellte und Arbeiter	Nicht zuteilbare Erwerbstätige
Ausländer	800	-	4	51	65	96	112	54	169	249
15 bis 19 Jahre	39	-	-	-	-	-	1	-	20	18
20 bis 24 Jahre	59	-	-	4	-	2	11	6	22	14
25 bis 29 Jahre	119	-	-	8	2	12	20	8	29	40
30 bis 34 Jahre	119	-	-	3	9	16	22	8	22	39
35 bis 39 Jahre	126	-	1	9	14	21	11	7	19	44
40 bis 44 Jahre	115	-	-	11	12	19	18	7	15	33
45 bis 49 Jahre	80	-	1	7	5	6	11	7	15	28
50 bis 54 Jahre	79	-	1	6	13	9	8	8	16	18
55 bis 59 Jahre	38	-	-	2	2	9	7	1	6	11
60 bis 64 Jahre	23	-	1	1	7	2	3	2	5	2
65 bis 69 Jahre	-	-	-	-	-	-	-	-	-	-
70 bis 74 Jahre	2	-	-	-	1	-	-	-	-	1
75 bis 79 Jahre	1	-	-	-	-	-	-	-	-	1
80 Jahre und mehr	-	-	-	-	-	-	-	-	-	-
Männer	504	-	3	29	56	69	46	49	112	140
15 bis 19 Jahre	18	-	-	-	-	-	-	-	8	10
20 bis 24 Jahre	39	-	-	2	-	2	7	6	15	7
25 bis 29 Jahre	64	-	-	4	1	8	8	7	20	16
30 bis 34 Jahre	64	-	-	1	9	9	5	5	14	21
35 bis 39 Jahre	74	-	-	2	9	16	4	6	13	24
40 bis 44 Jahre	75	-	-	7	10	13	8	7	11	19
45 bis 49 Jahre	55	-	1	4	4	5	3	7	10	21
50 bis 54 Jahre	63	-	1	6	13	6	5	8	14	10
55 bis 59 Jahre	29	-	-	2	2	8	4	1	4	8
60 bis 64 Jahre	20	-	1	1	7	2	2	2	3	2
65 bis 69 Jahre	-	-	-	-	-	-	-	-	-	-
70 bis 74 Jahre	2	-	-	-	1	-	-	-	-	1
75 bis 79 Jahre	1	-	-	-	-	-	-	-	-	1
80 Jahre und mehr	-	-	-	-	-	-	-	-	-	-
Frauen	296	-	1	22	9	27	66	5	57	109
15 bis 19 Jahre	21	-	-	-	-	-	1	-	12	8
20 bis 24 Jahre	20	-	-	2	-	-	4	-	7	7
25 bis 29 Jahre	55	-	-	4	1	4	12	1	9	24
30 bis 34 Jahre	55	-	-	2	-	7	17	3	8	18
35 bis 39 Jahre	52	-	1	7	5	5	7	1	6	20
40 bis 44 Jahre	40	-	-	4	2	6	10	-	4	14
45 bis 49 Jahre	25	-	-	3	1	1	8	-	5	7
50 bis 54 Jahre	16	-	-	-	-	3	3	-	2	8
55 bis 59 Jahre	9	-	-	-	-	1	3	-	2	3
60 bis 64 Jahre	3	-	-	-	-	-	1	-	2	-
65 bis 69 Jahre	-	-	-	-	-	-	-	-	-	-
70 bis 74 Jahre	-	-	-	-	-	-	-	-	-	-
75 bis 79 Jahre	-	-	-	-	-	-	-	-	-	-
80 Jahre und mehr	-	-	-	-	-	-	-	-	-	-

Erwerbstätige nach Nationalität, Geschlecht und Fünfjahresaltersklassen sowie nach sozio-professioneller Kategorien

5.143-01.01

Triesenberg	Erwerbstätige Total	Sozio-professionelle Kategorien								
		Oberstes Management	Freie Berufe	Andere Selbstständige	Akademische Berufe und oberes Kader	Intermediäre Berufe	Qualifizierte nicht-manuelle Berufe	Qualifizierte manuelle Berufe	Ungelernte Angestellte und Arbeiter	Nicht zuteilbare Erwerbstätige
Total	1'437	5	20	163	106	154	248	142	162	437
15 bis 19 Jahre	94	-	-	3	-	1	12	4	34	40
20 bis 24 Jahre	153	-	1	10	2	10	42	22	14	52
25 bis 29 Jahre	152	2	-	18	6	17	43	25	7	34
30 bis 34 Jahre	185	1	-	18	17	33	38	16	13	49
35 bis 39 Jahre	197	-	4	34	23	23	28	20	17	48
40 bis 44 Jahre	215	-	3	23	29	28	28	17	24	63
45 bis 49 Jahre	166	2	2	22	9	19	24	13	21	54
50 bis 54 Jahre	132	-	5	12	13	14	19	10	15	44
55 bis 59 Jahre	91	-	4	12	5	8	8	10	15	29
60 bis 64 Jahre	35	-	-	5	2	1	6	4	1	16
65 bis 69 Jahre	14	-	-	5	-	-	-	1	1	7
70 bis 74 Jahre	2	-	1	1	-	-	-	-	-	-
75 bis 79 Jahre	1	-	-	-	-	-	-	-	-	1
80 Jahre und mehr	-	-	-	-	-	-	-	-	-	-
Männer	872	3	17	119	79	106	93	135	82	238
15 bis 19 Jahre	51	-	-	2	-	-	2	3	21	23
20 bis 24 Jahre	90	-	1	4	-	7	16	22	11	29
25 bis 29 Jahre	80	-	-	13	4	10	7	23	4	19
30 bis 34 Jahre	107	1	-	13	11	22	9	16	7	28
35 bis 39 Jahre	137	-	4	28	18	15	16	19	9	28
40 bis 44 Jahre	128	-	2	14	22	18	9	16	14	33
45 bis 49 Jahre	105	2	1	16	8	16	15	13	8	26
50 bis 54 Jahre	82	-	5	11	10	9	9	10	3	25
55 bis 59 Jahre	63	-	4	10	5	8	6	8	4	18
60 bis 64 Jahre	22	-	-	4	1	1	4	4	1	7
65 bis 69 Jahre	7	-	-	4	-	-	-	1	-	2
70 bis 74 Jahre	-	-	-	-	-	-	-	-	-	-
75 bis 79 Jahre	-	-	-	-	-	-	-	-	-	-
80 Jahre und mehr	-	-	-	-	-	-	-	-	-	-
Frauen	565	2	3	44	27	48	155	7	80	199
15 bis 19 Jahre	43	-	-	1	-	1	10	1	13	17
20 bis 24 Jahre	63	-	-	6	2	3	26	-	3	23
25 bis 29 Jahre	72	2	-	5	2	7	36	2	3	15
30 bis 34 Jahre	78	-	-	5	6	11	29	-	6	21
35 bis 39 Jahre	60	-	-	6	5	8	12	1	8	20
40 bis 44 Jahre	87	-	1	9	7	10	19	1	10	30
45 bis 49 Jahre	61	-	1	6	1	3	9	-	13	28
50 bis 54 Jahre	50	-	-	1	3	5	10	-	12	19
55 bis 59 Jahre	28	-	-	2	-	-	2	2	11	11
60 bis 64 Jahre	13	-	-	1	1	-	2	-	-	9
65 bis 69 Jahre	7	-	-	1	-	-	-	-	1	5
70 bis 74 Jahre	2	-	1	1	-	-	-	-	-	-
75 bis 79 Jahre	1	-	-	-	-	-	-	-	-	1
80 Jahre und mehr	-	-	-	-	-	-	-	-	-	-

Erwerbstätige nach Nationalität, Geschlecht und Fünfjahresaltersklassen sowie nach sozio-professioneller Kategorien

5.143-01.01

Triesenberg	Erwerbs-tätige Total	Sozio-professionelle Kategorien								
		Oberstes Management	Freie Berufe	Andere Selbstständige	Akademische Berufe und oberes Kader	Intermediäre Berufe	Qualifizierte nicht-manuelle Berufe	Qualifizierte manuelle Berufe	Ungelernte Angestellte und Arbeiter	Nicht zuteilbare Erwerbstätige
Liechtensteiner	1'030	3	15	142	60	116	200	87	107	300
15 bis 19 Jahre	81	-	-	1	-	1	11	3	33	32
20 bis 24 Jahre	103	-	1	10	-	9	31	18	7	27
25 bis 29 Jahre	111	1	-	15	6	13	36	15	4	21
30 bis 34 Jahre	123	1	-	18	11	22	31	8	5	27
35 bis 39 Jahre	136	-	4	31	14	14	21	14	6	32
40 bis 44 Jahre	149	-	2	19	16	24	22	10	12	44
45 bis 49 Jahre	126	1	2	18	4	15	23	6	16	41
50 bis 54 Jahre	90	-	4	10	7	11	13	7	10	28
55 bis 59 Jahre	67	-	1	10	1	6	7	4	12	26
60 bis 64 Jahre	29	-	-	5	1	1	5	2	1	14
65 bis 69 Jahre	12	-	-	4	-	-	-	-	1	7
70 bis 74 Jahre	2	-	1	1	-	-	-	-	-	-
75 bis 79 Jahre	1	-	-	-	-	-	-	-	-	1
80 Jahre und mehr	-	-	-	-	-	-	-	-	-	-
Männer	618	2	13	106	46	84	75	84	48	160
15 bis 19 Jahre	44	-	-	1	-	-	1	3	21	18
20 bis 24 Jahre	63	-	1	4	-	6	11	18	6	17
25 bis 29 Jahre	55	-	-	11	4	7	6	15	1	11
30 bis 34 Jahre	75	1	-	13	10	18	8	8	4	13
35 bis 39 Jahre	104	-	4	27	11	10	13	14	2	23
40 bis 44 Jahre	80	-	2	12	11	16	6	9	5	19
45 bis 49 Jahre	76	1	1	13	4	12	15	6	4	20
50 bis 54 Jahre	56	-	4	9	5	8	6	7	2	15
55 bis 59 Jahre	42	-	1	9	1	6	5	2	2	16
60 bis 64 Jahre	18	-	-	4	-	1	4	2	1	6
65 bis 69 Jahre	5	-	-	3	-	-	-	-	-	2
70 bis 74 Jahre	-	-	-	-	-	-	-	-	-	-
75 bis 79 Jahre	-	-	-	-	-	-	-	-	-	-
80 Jahre und mehr	-	-	-	-	-	-	-	-	-	-
Frauen	412	1	2	36	14	32	125	3	59	140
15 bis 19 Jahre	37	-	-	-	-	1	10	-	12	14
20 bis 24 Jahre	40	-	-	6	-	3	20	-	1	10
25 bis 29 Jahre	56	1	-	4	2	6	30	-	3	10
30 bis 34 Jahre	48	-	-	5	1	4	23	-	1	14
35 bis 39 Jahre	32	-	-	4	3	4	8	-	4	9
40 bis 44 Jahre	69	-	-	7	5	8	16	1	7	25
45 bis 49 Jahre	50	-	1	5	-	3	8	-	12	21
50 bis 54 Jahre	34	-	-	1	2	3	7	-	8	13
55 bis 59 Jahre	25	-	-	1	-	-	2	2	10	10
60 bis 64 Jahre	11	-	-	1	1	-	1	-	-	8
65 bis 69 Jahre	7	-	-	1	-	-	-	-	1	5
70 bis 74 Jahre	2	-	1	1	-	-	-	-	-	-
75 bis 79 Jahre	1	-	-	-	-	-	-	-	-	1
80 Jahre und mehr	-	-	-	-	-	-	-	-	-	-

Erwerbstätige nach Nationalität, Geschlecht und Fünfjahresaltersklassen sowie nach sozio-professioneller Kategorien

5.143-01.01

Triesenberg	Erwerbstätige Total	Sozio-professionelle Kategorien								
		Oberstes Management	Freie Berufe	Andere Selbstständige	Akademische Berufe und oberes Kader	Intermediäre Berufe	Qualifizierte nicht-manuelle Berufe	Qualifizierte manuelle Berufe	Ungelehrte Angestellte und Arbeiter	Nicht zuteilbare Erwerbstätige
Ausländer	407	2	5	21	46	38	48	55	55	137
15 bis 19 Jahre	13	-	-	2	-	-	1	1	1	8
20 bis 24 Jahre	50	-	-	-	2	1	11	4	7	25
25 bis 29 Jahre	41	1	-	3	-	4	7	10	3	13
30 bis 34 Jahre	62	-	-	-	6	11	7	8	8	22
35 bis 39 Jahre	61	-	-	3	9	9	7	6	11	16
40 bis 44 Jahre	66	-	1	4	13	4	6	7	12	19
45 bis 49 Jahre	40	1	-	4	5	4	1	7	5	13
50 bis 54 Jahre	42	-	1	2	6	3	6	3	5	16
55 bis 59 Jahre	24	-	3	2	4	2	1	6	3	3
60 bis 64 Jahre	6	-	-	-	1	-	1	2	-	2
65 bis 69 Jahre	2	-	-	1	-	-	-	1	-	-
70 bis 74 Jahre	-	-	-	-	-	-	-	-	-	-
75 bis 79 Jahre	-	-	-	-	-	-	-	-	-	-
80 Jahre und mehr	-	-	-	-	-	-	-	-	-	-
Männer	254	1	4	13	33	22	18	51	34	78
15 bis 19 Jahre	7	-	-	1	-	-	1	-	-	5
20 bis 24 Jahre	27	-	-	-	-	1	5	4	5	12
25 bis 29 Jahre	25	-	-	2	-	3	1	8	3	8
30 bis 34 Jahre	32	-	-	-	1	4	1	8	3	15
35 bis 39 Jahre	33	-	-	1	7	5	3	5	7	5
40 bis 44 Jahre	48	-	-	2	11	2	3	7	9	14
45 bis 49 Jahre	29	1	-	3	4	4	-	7	4	6
50 bis 54 Jahre	26	-	1	2	5	1	3	3	1	10
55 bis 59 Jahre	21	-	3	1	4	2	1	6	2	2
60 bis 64 Jahre	4	-	-	-	1	-	-	2	-	1
65 bis 69 Jahre	2	-	-	1	-	-	-	1	-	-
70 bis 74 Jahre	-	-	-	-	-	-	-	-	-	-
75 bis 79 Jahre	-	-	-	-	-	-	-	-	-	-
80 Jahre und mehr	-	-	-	-	-	-	-	-	-	-
Frauen	153	1	1	8	13	16	30	4	21	59
15 bis 19 Jahre	6	-	-	1	-	-	-	1	1	3
20 bis 24 Jahre	23	-	-	-	2	-	6	-	2	13
25 bis 29 Jahre	16	1	-	1	-	1	6	2	-	5
30 bis 34 Jahre	30	-	-	-	5	7	6	-	5	7
35 bis 39 Jahre	28	-	-	2	2	4	4	1	4	11
40 bis 44 Jahre	18	-	1	2	2	2	3	-	3	5
45 bis 49 Jahre	11	-	-	1	1	-	1	-	1	7
50 bis 54 Jahre	16	-	-	-	1	2	3	-	4	6
55 bis 59 Jahre	3	-	-	1	-	-	-	-	1	1
60 bis 64 Jahre	2	-	-	-	-	-	1	-	-	1
65 bis 69 Jahre	-	-	-	-	-	-	-	-	-	-
70 bis 74 Jahre	-	-	-	-	-	-	-	-	-	-
75 bis 79 Jahre	-	-	-	-	-	-	-	-	-	-
80 Jahre und mehr	-	-	-	-	-	-	-	-	-	-

Erwerbstätige nach Nationalität, Geschlecht und Fünfjahresaltersklassen sowie nach sozio-professioneller Kategorien

5.143-01.01

Schaan	Erwerbstätige Total	Sozio-professionelle Kategorien								
		Oberstes Management	Freie Berufe	Andere Selbstständige	Akademische Berufe und oberes Kader	Intermediäre Berufe	Qualifizierte nicht-manuelle Berufe	Qualifizierte manuelle Berufe	Ungelernte Angestellte und Arbeiter	Nicht zuteilbare Erwerbstätige
Total	3'226	12	67	312	305	413	571	168	425	953
15 bis 19 Jahre	149	-	-	1	-	-	16	4	42	86
20 bis 24 Jahre	280	-	-	11	2	22	86	27	38	94
25 bis 29 Jahre	364	1	2	18	31	63	94	21	45	89
30 bis 34 Jahre	423	1	6	34	51	80	79	32	39	101
35 bis 39 Jahre	381	1	7	37	51	57	72	21	55	80
40 bis 44 Jahre	379	3	9	49	39	52	59	18	38	112
45 bis 49 Jahre	405	4	15	40	35	54	53	17	60	127
50 bis 54 Jahre	380	2	8	49	41	40	52	15	65	108
55 bis 59 Jahre	298	-	12	44	38	30	44	7	32	91
60 bis 64 Jahre	120	-	3	19	14	12	12	6	10	44
65 bis 69 Jahre	32	-	2	8	1	3	4	-	1	13
70 bis 74 Jahre	8	-	3	1	-	-	-	-	-	4
75 bis 79 Jahre	6	-	-	-	2	-	-	-	-	4
80 Jahre und mehr	1	-	-	1	-	-	-	-	-	-
Männer	1'821	8	56	215	235	253	177	145	215	517
15 bis 19 Jahre	90	-	-	-	-	-	7	4	29	50
20 bis 24 Jahre	146	-	-	6	2	11	28	21	21	57
25 bis 29 Jahre	194	-	2	12	18	34	29	21	28	50
30 bis 34 Jahre	246	-	6	26	38	46	20	30	21	59
35 bis 39 Jahre	211	-	5	23	41	38	22	16	27	39
40 bis 44 Jahre	203	2	6	33	30	32	19	14	17	50
45 bis 49 Jahre	224	4	11	31	24	32	12	16	28	66
50 bis 54 Jahre	209	2	7	33	35	23	14	11	24	60
55 bis 59 Jahre	186	-	12	30	33	25	19	7	14	46
60 bis 64 Jahre	85	-	3	14	11	11	6	5	6	29
65 bis 69 Jahre	20	-	2	6	1	1	1	-	-	9
70 bis 74 Jahre	4	-	2	1	-	-	-	-	-	1
75 bis 79 Jahre	3	-	-	-	2	-	-	-	-	1
80 Jahre und mehr	-	-	-	-	-	-	-	-	-	-
Frauen	1'405	4	11	97	70	160	394	23	210	436
15 bis 19 Jahre	59	-	-	1	-	-	9	-	13	36
20 bis 24 Jahre	134	-	-	5	-	11	58	6	17	37
25 bis 29 Jahre	170	1	-	6	13	29	65	-	17	39
30 bis 34 Jahre	177	1	-	8	13	34	59	2	18	42
35 bis 39 Jahre	170	1	2	14	10	19	50	5	28	41
40 bis 44 Jahre	176	1	3	16	9	20	40	4	21	62
45 bis 49 Jahre	181	-	4	9	11	22	41	1	32	61
50 bis 54 Jahre	171	-	1	16	6	17	38	4	41	48
55 bis 59 Jahre	112	-	-	14	5	5	25	-	18	45
60 bis 64 Jahre	35	-	-	5	3	1	6	1	4	15
65 bis 69 Jahre	12	-	-	2	-	2	3	-	1	4
70 bis 74 Jahre	4	-	1	-	-	-	-	-	-	3
75 bis 79 Jahre	3	-	-	-	-	-	-	-	-	3
80 Jahre und mehr	1	-	-	1	-	-	-	-	-	-

Erwerbstätige nach Nationalität, Geschlecht und Fünfjahresaltersklassen sowie nach sozio-professioneller Kategorien

5.143-01.01

Schaan	Erwerbstätige Total	Sozio-professionelle Kategorien								
		Oberstes Management	Freie Berufe	Andere Selbstständige	Akademische Berufe und oberes Kader	Intermediäre Berufe	Qualifizierte nicht-manuelle Berufe	Qualifizierte manuelle Berufe	Ungelernte Angestellte und Arbeiter	Nicht zuteilbare Erwerbstätige
Liechtensteiner	1'704	6	41	206	180	261	357	78	114	461
15 bis 19 Jahre	86	-	-	-	-	-	12	2	24	48
20 bis 24 Jahre	143	-	-	5	1	14	59	16	10	38
25 bis 29 Jahre	172	1	2	11	23	45	54	9	2	25
30 bis 34 Jahre	232	1	5	24	33	56	54	18	4	37
35 bis 39 Jahre	207	-	3	29	32	38	48	8	10	39
40 bis 44 Jahre	191	1	7	35	19	30	36	8	8	47
45 bis 49 Jahre	215	2	8	26	20	33	32	7	20	67
50 bis 54 Jahre	201	1	6	28	22	22	28	8	21	65
55 bis 59 Jahre	155	-	8	26	21	14	22	1	10	53
60 bis 64 Jahre	70	-	-	13	8	8	9	1	4	27
65 bis 69 Jahre	21	-	1	7	-	1	3	-	1	8
70 bis 74 Jahre	5	-	1	1	-	-	-	-	-	3
75 bis 79 Jahre	5	-	-	-	1	-	-	-	-	4
80 Jahre und mehr	1	-	-	1	-	-	-	-	-	-
Männer	922	4	35	138	130	162	110	67	47	229
15 bis 19 Jahre	51	-	-	-	-	-	5	2	18	26
20 bis 24 Jahre	70	-	-	3	1	4	18	12	6	26
25 bis 29 Jahre	88	-	2	8	11	29	15	9	-	14
30 bis 34 Jahre	142	-	5	20	25	35	14	17	3	23
35 bis 39 Jahre	114	-	2	17	24	25	17	7	3	19
40 bis 44 Jahre	100	1	5	23	15	19	11	6	3	17
45 bis 49 Jahre	105	2	5	20	14	19	8	6	5	26
50 bis 54 Jahre	108	1	6	17	17	12	8	6	4	37
55 bis 59 Jahre	81	-	8	14	17	11	8	1	2	20
60 bis 64 Jahre	47	-	-	10	5	8	5	1	3	15
65 bis 69 Jahre	12	-	1	5	-	-	1	-	-	5
70 bis 74 Jahre	2	-	1	1	-	-	-	-	-	-
75 bis 79 Jahre	2	-	-	-	1	-	-	-	-	1
80 Jahre und mehr	-	-	-	-	-	-	-	-	-	-
Frauen	782	2	6	68	50	99	247	11	67	232
15 bis 19 Jahre	35	-	-	-	-	-	7	-	6	22
20 bis 24 Jahre	73	-	-	2	-	10	41	4	4	12
25 bis 29 Jahre	84	1	-	3	12	16	39	-	2	11
30 bis 34 Jahre	90	1	-	4	8	21	40	1	1	14
35 bis 39 Jahre	93	-	1	12	8	13	31	1	7	20
40 bis 44 Jahre	91	-	2	12	4	11	25	2	5	30
45 bis 49 Jahre	110	-	3	6	6	14	24	1	15	41
50 bis 54 Jahre	93	-	-	11	5	10	20	2	17	28
55 bis 59 Jahre	74	-	-	12	4	3	14	-	8	33
60 bis 64 Jahre	23	-	-	3	3	-	4	-	1	12
65 bis 69 Jahre	9	-	-	2	-	1	2	-	1	3
70 bis 74 Jahre	3	-	-	-	-	-	-	-	-	3
75 bis 79 Jahre	3	-	-	-	-	-	-	-	-	3
80 Jahre und mehr	1	-	-	1	-	-	-	-	-	-

Erwerbstätige nach Nationalität, Geschlecht und Fünfjahresaltersklassen sowie nach sozio-professioneller Kategorien

5.143-01.01

Schaan	Erwerbstätige Total	Sozio-professionelle Kategorien								
		Oberstes Management	Freie Berufe	Andere Selbstständige	Akademische Berufe und oberes Kader	Intermediäre Berufe	Qualifizierte nicht-manuelle Berufe	Qualifizierte manuelle Berufe	Ungelehrte Angestellte und Arbeiter	Nicht zuteilbare Erwerbstätige
Ausländer	1'522	6	26	106	125	152	214	90	311	492
15 bis 19 Jahre	63	-	-	1	-	-	4	2	18	38
20 bis 24 Jahre	137	-	-	6	1	8	27	11	28	56
25 bis 29 Jahre	192	-	-	7	8	18	40	12	43	64
30 bis 34 Jahre	191	-	1	10	18	24	25	14	35	64
35 bis 39 Jahre	174	1	4	8	19	19	24	13	45	41
40 bis 44 Jahre	188	2	2	14	20	22	23	10	30	65
45 bis 49 Jahre	190	2	7	14	15	21	21	10	40	60
50 bis 54 Jahre	179	1	2	21	19	18	24	7	44	43
55 bis 59 Jahre	143	-	4	18	17	16	22	6	22	38
60 bis 64 Jahre	50	-	3	6	6	4	3	5	6	17
65 bis 69 Jahre	11	-	1	1	1	2	1	-	-	5
70 bis 74 Jahre	3	-	2	-	-	-	-	-	-	1
75 bis 79 Jahre	1	-	-	-	1	-	-	-	-	-
80 Jahre und mehr	-	-	-	-	-	-	-	-	-	-
Männer	899	4	21	77	105	91	67	78	168	288
15 bis 19 Jahre	39	-	-	-	-	-	2	2	11	24
20 bis 24 Jahre	76	-	-	3	1	7	10	9	15	31
25 bis 29 Jahre	106	-	-	4	7	5	14	12	28	36
30 bis 34 Jahre	104	-	1	6	13	11	6	13	18	36
35 bis 39 Jahre	97	-	3	6	17	13	5	9	24	20
40 bis 44 Jahre	103	1	1	10	15	13	8	8	14	33
45 bis 49 Jahre	119	2	6	11	10	13	4	10	23	40
50 bis 54 Jahre	101	1	1	16	18	11	6	5	20	23
55 bis 59 Jahre	105	-	4	16	16	14	11	6	12	26
60 bis 64 Jahre	38	-	3	4	6	3	1	4	3	14
65 bis 69 Jahre	8	-	1	1	1	1	-	-	-	4
70 bis 74 Jahre	2	-	1	-	-	-	-	-	-	1
75 bis 79 Jahre	1	-	-	-	1	-	-	-	-	-
80 Jahre und mehr	-	-	-	-	-	-	-	-	-	-
Frauen	623	2	5	29	20	61	147	12	143	204
15 bis 19 Jahre	24	-	-	1	-	-	2	-	7	14
20 bis 24 Jahre	61	-	-	3	-	1	17	2	13	25
25 bis 29 Jahre	86	-	-	3	1	13	26	-	15	28
30 bis 34 Jahre	87	-	-	4	5	13	19	1	17	28
35 bis 39 Jahre	77	1	1	2	2	6	19	4	21	21
40 bis 44 Jahre	85	1	1	4	5	9	15	2	16	32
45 bis 49 Jahre	71	-	1	3	5	8	17	-	17	20
50 bis 54 Jahre	78	-	1	5	1	7	18	2	24	20
55 bis 59 Jahre	38	-	-	2	1	2	11	-	10	12
60 bis 64 Jahre	12	-	-	2	-	1	2	1	3	3
65 bis 69 Jahre	3	-	-	-	-	1	1	-	-	1
70 bis 74 Jahre	1	-	1	-	-	-	-	-	-	-
75 bis 79 Jahre	-	-	-	-	-	-	-	-	-	-
80 Jahre und mehr	-	-	-	-	-	-	-	-	-	-

Erwerbstätige nach Nationalität, Geschlecht und Fünfjahresaltersklassen sowie nach sozio-professioneller Kategorien

5.143-01.01

Planken	Erwerbs-tätige Total	Sozio-professionelle Kategorien								
		Oberstes Management	Freie Berufe	Andere Selbstständige	Akademische Berufe und oberes Kader	Intermediäre Berufe	Qualifizierte nicht-manuelle Berufe	Qualifizierte manuelle Berufe	Ungelehrte Angestellte und Arbeiter	Nicht zuteilbare Erwerbstätige
Total	189	1	4	25	24	19	39	5	17	55
15 bis 19 Jahre	11	-	-	-	-	-	1	1	5	4
20 bis 24 Jahre	10	-	-	-	-	-	2	-	1	7
25 bis 29 Jahre	14	-	-	1	-	3	7	1	-	2
30 bis 34 Jahre	26	-	-	1	3	2	9	2	-	9
35 bis 39 Jahre	29	-	1	5	4	6	4	1	2	6
40 bis 44 Jahre	30	-	-	3	7	2	3	-	4	11
45 bis 49 Jahre	25	-	-	6	4	3	6	-	1	5
50 bis 54 Jahre	15	1	1	3	2	1	3	-	2	2
55 bis 59 Jahre	24	-	1	5	4	2	3	-	1	8
60 bis 64 Jahre	4	-	-	1	-	-	1	-	1	1
65 bis 69 Jahre	1	-	1	-	-	-	-	-	-	-
70 bis 74 Jahre	-	-	-	-	-	-	-	-	-	-
75 bis 79 Jahre	-	-	-	-	-	-	-	-	-	-
80 Jahre und mehr	-	-	-	-	-	-	-	-	-	-
Männer	113	1	4	16	21	12	15	5	5	34
15 bis 19 Jahre	7	-	-	-	-	-	-	1	3	3
20 bis 24 Jahre	8	-	-	-	-	-	1	-	-	7
25 bis 29 Jahre	8	-	-	-	-	3	2	1	-	2
30 bis 34 Jahre	15	-	-	1	3	-	3	2	-	6
35 bis 39 Jahre	14	-	1	2	3	3	-	1	1	3
40 bis 44 Jahre	14	-	-	2	5	2	1	-	-	4
45 bis 49 Jahre	18	-	-	4	4	2	4	-	-	4
50 bis 54 Jahre	9	1	1	2	2	1	1	-	-	1
55 bis 59 Jahre	16	-	1	4	4	1	2	-	-	4
60 bis 64 Jahre	3	-	-	1	-	-	1	-	1	-
65 bis 69 Jahre	1	-	1	-	-	-	-	-	-	-
70 bis 74 Jahre	-	-	-	-	-	-	-	-	-	-
75 bis 79 Jahre	-	-	-	-	-	-	-	-	-	-
80 Jahre und mehr	-	-	-	-	-	-	-	-	-	-
Frauen	76	-	-	9	3	7	24	-	12	21
15 bis 19 Jahre	4	-	-	-	-	-	1	-	2	1
20 bis 24 Jahre	2	-	-	-	-	-	1	-	1	-
25 bis 29 Jahre	6	-	-	1	-	-	5	-	-	-
30 bis 34 Jahre	11	-	-	-	-	2	6	-	-	3
35 bis 39 Jahre	15	-	-	3	1	3	4	-	1	3
40 bis 44 Jahre	16	-	-	1	2	-	2	-	4	7
45 bis 49 Jahre	7	-	-	2	-	1	2	-	1	1
50 bis 54 Jahre	6	-	-	1	-	-	2	-	2	1
55 bis 59 Jahre	8	-	-	1	-	1	1	-	1	4
60 bis 64 Jahre	1	-	-	-	-	-	-	-	-	1
65 bis 69 Jahre	-	-	-	-	-	-	-	-	-	-
70 bis 74 Jahre	-	-	-	-	-	-	-	-	-	-
75 bis 79 Jahre	-	-	-	-	-	-	-	-	-	-
80 Jahre und mehr	-	-	-	-	-	-	-	-	-	-

Erwerbstätige nach Nationalität, Geschlecht und Fünfjahresaltersklassen sowie nach sozio-professioneller Kategorien

5.143-01.01

Planken	Erwerbs-tätige Total	Sozio-professionelle Kategorien								
		Oberstes Management	Freie Berufe	Andere Selbstständige	Akademische Berufe und oberes Kader	Intermediäre Berufe	Qualifizierte nicht-manuelle Berufe	Qualifizierte manuelle Berufe	Ungelehrte Angestellte und Arbeiter	Nicht zuteilbare Erwerbstätige
Liechtensteiner	144	1	3	18	14	12	30	5	17	44
15 bis 19 Jahre	11	-	-	-	-	-	1	1	5	4
20 bis 24 Jahre	10	-	-	-	-	-	2	-	1	7
25 bis 29 Jahre	13	-	-	1	-	3	6	1	-	2
30 bis 34 Jahre	19	-	-	1	3	-	7	2	-	6
35 bis 39 Jahre	19	-	1	5	2	3	1	1	2	4
40 bis 44 Jahre	21	-	-	1	4	-	3	-	4	9
45 bis 49 Jahre	16	-	-	5	1	3	4	-	1	2
50 bis 54 Jahre	10	1	1	-	1	1	2	-	2	2
55 bis 59 Jahre	22	-	1	5	3	2	3	-	1	7
60 bis 64 Jahre	3	-	-	-	-	-	1	-	1	1
65 bis 69 Jahre	-	-	-	-	-	-	-	-	-	-
70 bis 74 Jahre	-	-	-	-	-	-	-	-	-	-
75 bis 79 Jahre	-	-	-	-	-	-	-	-	-	-
80 Jahre und mehr	-	-	-	-	-	-	-	-	-	-
Männer	84	1	3	12	13	8	11	5	5	26
15 bis 19 Jahre	7	-	-	-	-	-	-	1	3	3
20 bis 24 Jahre	8	-	-	-	-	-	1	-	-	7
25 bis 29 Jahre	8	-	-	-	-	3	2	1	-	2
30 bis 34 Jahre	13	-	-	1	3	-	2	2	-	5
35 bis 39 Jahre	9	-	1	2	2	1	-	1	1	1
40 bis 44 Jahre	8	-	-	1	3	-	1	-	-	3
45 bis 49 Jahre	10	-	-	4	1	2	2	-	-	1
50 bis 54 Jahre	5	1	1	-	1	1	-	-	-	1
55 bis 59 Jahre	14	-	1	4	3	1	2	-	-	3
60 bis 64 Jahre	2	-	-	-	-	-	1	-	1	-
65 bis 69 Jahre	-	-	-	-	-	-	-	-	-	-
70 bis 74 Jahre	-	-	-	-	-	-	-	-	-	-
75 bis 79 Jahre	-	-	-	-	-	-	-	-	-	-
80 Jahre und mehr	-	-	-	-	-	-	-	-	-	-
Frauen	60	-	-	6	1	4	19	-	12	18
15 bis 19 Jahre	4	-	-	-	-	-	1	-	2	1
20 bis 24 Jahre	2	-	-	-	-	-	1	-	1	-
25 bis 29 Jahre	5	-	-	1	-	-	4	-	-	-
30 bis 34 Jahre	6	-	-	-	-	-	5	-	-	1
35 bis 39 Jahre	10	-	-	3	-	2	1	-	1	3
40 bis 44 Jahre	13	-	-	-	1	-	2	-	4	6
45 bis 49 Jahre	6	-	-	1	-	1	2	-	1	1
50 bis 54 Jahre	5	-	-	-	-	-	2	-	2	1
55 bis 59 Jahre	8	-	-	1	-	1	1	-	1	4
60 bis 64 Jahre	1	-	-	-	-	-	-	-	-	1
65 bis 69 Jahre	-	-	-	-	-	-	-	-	-	-
70 bis 74 Jahre	-	-	-	-	-	-	-	-	-	-
75 bis 79 Jahre	-	-	-	-	-	-	-	-	-	-
80 Jahre und mehr	-	-	-	-	-	-	-	-	-	-

Erwerbstätige nach Nationalität, Geschlecht und Fünfjahresaltersklassen sowie nach sozio-professioneller Kategorien

5.143-01.01

Planken	Erwerbstätige Total	Sozio-professionelle Kategorien								
		Oberstes Management	Freie Berufe	Andere Selbstständige	Akademische Berufe und oberes Kader	Intermediäre Berufe	Qualifizierte nicht-manuelle Berufe	Qualifizierte manuelle Berufe	Ungelehrte Angestellte und Arbeiter	Nicht zuteilbare Erwerbstätige
Ausländer	45	-	1	7	10	7	9	-	-	11
15 bis 19 Jahre	-	-	-	-	-	-	-	-	-	-
20 bis 24 Jahre	-	-	-	-	-	-	-	-	-	-
25 bis 29 Jahre	1	-	-	-	-	-	1	-	-	-
30 bis 34 Jahre	7	-	-	-	-	2	2	-	-	3
35 bis 39 Jahre	10	-	-	-	2	3	3	-	-	2
40 bis 44 Jahre	9	-	-	2	3	2	-	-	-	2
45 bis 49 Jahre	9	-	-	1	3	-	2	-	-	3
50 bis 54 Jahre	5	-	-	3	1	-	1	-	-	-
55 bis 59 Jahre	2	-	-	-	1	-	-	-	-	1
60 bis 64 Jahre	1	-	-	1	-	-	-	-	-	-
65 bis 69 Jahre	1	-	1	-	-	-	-	-	-	-
70 bis 74 Jahre	-	-	-	-	-	-	-	-	-	-
75 bis 79 Jahre	-	-	-	-	-	-	-	-	-	-
80 Jahre und mehr	-	-	-	-	-	-	-	-	-	-
Männer	29	-	1	4	8	4	4	-	-	8
15 bis 19 Jahre	-	-	-	-	-	-	-	-	-	-
20 bis 24 Jahre	-	-	-	-	-	-	-	-	-	-
25 bis 29 Jahre	-	-	-	-	-	-	-	-	-	-
30 bis 34 Jahre	2	-	-	-	-	-	1	-	-	1
35 bis 39 Jahre	5	-	-	-	1	2	-	-	-	2
40 bis 44 Jahre	6	-	-	1	2	2	-	-	-	1
45 bis 49 Jahre	8	-	-	-	3	-	2	-	-	3
50 bis 54 Jahre	4	-	-	2	1	-	1	-	-	-
55 bis 59 Jahre	2	-	-	-	1	-	-	-	-	1
60 bis 64 Jahre	1	-	-	1	-	-	-	-	-	-
65 bis 69 Jahre	1	-	1	-	-	-	-	-	-	-
70 bis 74 Jahre	-	-	-	-	-	-	-	-	-	-
75 bis 79 Jahre	-	-	-	-	-	-	-	-	-	-
80 Jahre und mehr	-	-	-	-	-	-	-	-	-	-
Frauen	16	-	-	3	2	3	5	-	-	3
15 bis 19 Jahre	-	-	-	-	-	-	-	-	-	-
20 bis 24 Jahre	-	-	-	-	-	-	-	-	-	-
25 bis 29 Jahre	1	-	-	-	-	-	1	-	-	-
30 bis 34 Jahre	5	-	-	-	-	2	1	-	-	2
35 bis 39 Jahre	5	-	-	-	1	1	3	-	-	-
40 bis 44 Jahre	3	-	-	1	1	-	-	-	-	1
45 bis 49 Jahre	1	-	-	1	-	-	-	-	-	-
50 bis 54 Jahre	1	-	-	1	-	-	-	-	-	-
55 bis 59 Jahre	-	-	-	-	-	-	-	-	-	-
60 bis 64 Jahre	-	-	-	-	-	-	-	-	-	-
65 bis 69 Jahre	-	-	-	-	-	-	-	-	-	-
70 bis 74 Jahre	-	-	-	-	-	-	-	-	-	-
75 bis 79 Jahre	-	-	-	-	-	-	-	-	-	-
80 Jahre und mehr	-	-	-	-	-	-	-	-	-	-

Erwerbstätige nach Nationalität, Geschlecht und Fünfjahresaltersklassen sowie nach sozio-professioneller Kategorien

5.143-01.01

Eschen	Erwerbs-tätige Total	Sozio-professionelle Kategorien								
		Oberstes Management	Freie Berufe	Andere Selbstständige	Akademische Berufe und oberes Kader	Intermediäre Berufe	Qualifizierte nicht-manuelle Berufe	Qualifizierte manuelle Berufe	Ungelernte Angestellte und Arbeiter	Nicht zuteilbare Erwerbstätige
Total	1'941	11	27	202	140	266	353	158	215	569
15 bis 19 Jahre	93	-	-	3	-	-	4	3	28	55
20 bis 24 Jahre	154	-	-	12	2	11	45	26	11	47
25 bis 29 Jahre	242	-	-	15	14	43	60	21	25	64
30 bis 34 Jahre	262	1	3	29	18	43	66	28	22	52
35 bis 39 Jahre	288	4	5	35	32	41	56	23	22	70
40 bis 44 Jahre	250	1	8	27	20	40	42	15	27	70
45 bis 49 Jahre	225	2	3	30	19	33	30	14	26	68
50 bis 54 Jahre	219	1	4	26	21	32	29	17	28	61
55 bis 59 Jahre	126	2	2	11	9	15	14	9	18	46
60 bis 64 Jahre	70	-	-	11	5	7	7	2	8	30
65 bis 69 Jahre	8	-	1	2	-	1	-	-	-	4
70 bis 74 Jahre	4	-	1	1	-	-	-	-	-	2
75 bis 79 Jahre	-	-	-	-	-	-	-	-	-	-
80 Jahre und mehr	-	-	-	-	-	-	-	-	-	-
Männer	1'149	10	24	154	108	174	121	140	109	309
15 bis 19 Jahre	47	-	-	1	-	-	1	2	16	27
20 bis 24 Jahre	83	-	-	8	1	2	18	21	8	25
25 bis 29 Jahre	135	-	-	8	11	25	20	19	17	35
30 bis 34 Jahre	140	1	2	22	14	24	14	25	12	26
35 bis 39 Jahre	172	3	5	25	27	25	23	21	7	36
40 bis 44 Jahre	149	1	7	20	13	26	15	14	9	44
45 bis 49 Jahre	141	2	3	25	14	25	6	13	14	39
50 bis 54 Jahre	148	1	4	23	16	26	13	15	12	38
55 bis 59 Jahre	80	2	2	10	8	13	7	8	10	20
60 bis 64 Jahre	47	-	-	10	4	7	4	2	4	16
65 bis 69 Jahre	4	-	-	1	-	1	-	-	-	2
70 bis 74 Jahre	3	-	1	1	-	-	-	-	-	1
75 bis 79 Jahre	-	-	-	-	-	-	-	-	-	-
80 Jahre und mehr	-	-	-	-	-	-	-	-	-	-
Frauen	792	1	3	48	32	92	232	18	106	260
15 bis 19 Jahre	46	-	-	2	-	-	3	1	12	28
20 bis 24 Jahre	71	-	-	4	1	9	27	5	3	22
25 bis 29 Jahre	107	-	-	7	3	18	40	2	8	29
30 bis 34 Jahre	122	-	1	7	4	19	52	3	10	26
35 bis 39 Jahre	116	1	-	10	5	16	33	2	15	34
40 bis 44 Jahre	101	-	1	7	7	14	27	1	18	26
45 bis 49 Jahre	84	-	-	5	5	8	24	1	12	29
50 bis 54 Jahre	71	-	-	3	5	6	16	2	16	23
55 bis 59 Jahre	46	-	-	1	1	2	7	1	8	26
60 bis 64 Jahre	23	-	-	1	1	-	3	-	4	14
65 bis 69 Jahre	4	-	1	1	-	-	-	-	-	2
70 bis 74 Jahre	1	-	-	-	-	-	-	-	-	1
75 bis 79 Jahre	-	-	-	-	-	-	-	-	-	-
80 Jahre und mehr	-	-	-	-	-	-	-	-	-	-

Erwerbstätige nach Nationalität, Geschlecht und Fünfjahresaltersklassen sowie nach sozio-professioneller Kategorien

5.143-01.01

Eschen	Erwerbstätige Total	Sozio-professionelle Kategorien								
		Oberstes Management	Freie Berufe	Andere Selbstständige	Akademische Berufe und oberes Kader	Intermediäre Berufe	Qualifizierte nicht-manuelle Berufe	Qualifizierte manuelle Berufe	Ungelehrte Angestellte und Arbeiter	Nicht zuteilbare Erwerbstätige
Liechtensteiner	1'144	7	22	127	80	174	235	78	110	311
15 bis 19 Jahre	55	-	-	1	-	-	4	1	15	34
20 bis 24 Jahre	104	-	-	11	-	9	33	22	5	24
25 bis 29 Jahre	127	-	-	6	9	29	45	11	8	19
30 bis 34 Jahre	136	-	2	19	10	21	42	9	9	24
35 bis 39 Jahre	164	2	5	18	14	28	37	10	10	40
40 bis 44 Jahre	153	1	8	18	16	27	24	6	14	39
45 bis 49 Jahre	136	2	3	18	9	22	17	6	17	42
50 bis 54 Jahre	128	1	2	18	13	22	17	8	16	31
55 bis 59 Jahre	79	1	1	8	6	10	11	5	9	28
60 bis 64 Jahre	54	-	-	9	3	6	5	-	7	24
65 bis 69 Jahre	5	-	-	1	-	-	-	-	-	4
70 bis 74 Jahre	3	-	1	-	-	-	-	-	-	2
75 bis 79 Jahre	-	-	-	-	-	-	-	-	-	-
80 Jahre und mehr	-	-	-	-	-	-	-	-	-	-
Männer	672	7	21	104	64	114	83	65	45	169
15 bis 19 Jahre	26	-	-	-	-	-	1	-	8	17
20 bis 24 Jahre	61	-	-	8	-	2	15	18	3	15
25 bis 29 Jahre	72	-	-	4	8	17	15	9	7	12
30 bis 34 Jahre	73	-	2	16	9	12	11	8	6	9
35 bis 39 Jahre	103	2	5	15	13	18	16	9	2	23
40 bis 44 Jahre	89	1	7	15	10	16	7	5	4	24
45 bis 49 Jahre	84	2	3	15	6	18	4	6	5	25
50 bis 54 Jahre	77	1	2	15	11	16	7	6	2	17
55 bis 59 Jahre	49	1	1	7	5	9	5	4	5	12
60 bis 64 Jahre	33	-	-	8	2	6	2	-	3	12
65 bis 69 Jahre	3	-	-	1	-	-	-	-	-	2
70 bis 74 Jahre	2	-	1	-	-	-	-	-	-	1
75 bis 79 Jahre	-	-	-	-	-	-	-	-	-	-
80 Jahre und mehr	-	-	-	-	-	-	-	-	-	-
Frauen	472	-	1	23	16	60	152	13	65	142
15 bis 19 Jahre	29	-	-	1	-	-	3	1	7	17
20 bis 24 Jahre	43	-	-	3	-	7	18	4	2	9
25 bis 29 Jahre	55	-	-	2	1	12	30	2	1	7
30 bis 34 Jahre	63	-	-	3	1	9	31	1	3	15
35 bis 39 Jahre	61	-	-	3	1	10	21	1	8	17
40 bis 44 Jahre	64	-	1	3	6	11	17	1	10	15
45 bis 49 Jahre	52	-	-	3	3	4	13	-	12	17
50 bis 54 Jahre	51	-	-	3	2	6	10	2	14	14
55 bis 59 Jahre	30	-	-	1	1	1	6	1	4	16
60 bis 64 Jahre	21	-	-	1	1	-	3	-	4	12
65 bis 69 Jahre	2	-	-	-	-	-	-	-	-	2
70 bis 74 Jahre	1	-	-	-	-	-	-	-	-	1
75 bis 79 Jahre	-	-	-	-	-	-	-	-	-	-
80 Jahre und mehr	-	-	-	-	-	-	-	-	-	-

Erwerbstätige nach Nationalität, Geschlecht und Fünfjahresaltersklassen sowie nach sozio-professioneller Kategorien

5.143-01.01

Eschen	Erwerbstätige Total	Sozio-professionelle Kategorien								
		Oberstes Management	Freie Berufe	Andere Selbstständige	Akademische Berufe und oberes Kader	Intermediäre Berufe	Qualifizierte nicht-manuelle Berufe	Qualifizierte manuelle Berufe	Ungelernte Angestellte und Arbeiter	Nicht zuteilbare Erwerbstätige
Ausländer	797	4	5	75	60	92	118	80	105	258
15 bis 19 Jahre	38	-	-	2	-	-	-	2	13	21
20 bis 24 Jahre	50	-	-	1	2	2	12	4	6	23
25 bis 29 Jahre	115	-	-	9	5	14	15	10	17	45
30 bis 34 Jahre	126	1	1	10	8	22	24	19	13	28
35 bis 39 Jahre	124	2	-	17	18	13	19	13	12	30
40 bis 44 Jahre	97	-	-	9	4	13	18	9	13	31
45 bis 49 Jahre	89	-	-	12	10	11	13	8	9	26
50 bis 54 Jahre	91	-	2	8	8	10	12	9	12	30
55 bis 59 Jahre	47	1	1	3	3	5	3	4	9	18
60 bis 64 Jahre	16	-	-	2	2	1	2	2	1	6
65 bis 69 Jahre	3	-	1	1	-	1	-	-	-	-
70 bis 74 Jahre	1	-	-	1	-	-	-	-	-	-
75 bis 79 Jahre	-	-	-	-	-	-	-	-	-	-
80 Jahre und mehr	-	-	-	-	-	-	-	-	-	-
Männer	477	3	3	50	44	60	38	75	64	140
15 bis 19 Jahre	21	-	-	1	-	-	-	2	8	10
20 bis 24 Jahre	22	-	-	-	1	-	3	3	5	10
25 bis 29 Jahre	63	-	-	4	3	8	5	10	10	23
30 bis 34 Jahre	67	1	-	6	5	12	3	17	6	17
35 bis 39 Jahre	69	1	-	10	14	7	7	12	5	13
40 bis 44 Jahre	60	-	-	5	3	10	8	9	5	20
45 bis 49 Jahre	57	-	-	10	8	7	2	7	9	14
50 bis 54 Jahre	71	-	2	8	5	10	6	9	10	21
55 bis 59 Jahre	31	1	1	3	3	4	2	4	5	8
60 bis 64 Jahre	14	-	-	2	2	1	2	2	1	4
65 bis 69 Jahre	1	-	-	-	-	1	-	-	-	-
70 bis 74 Jahre	1	-	-	1	-	-	-	-	-	-
75 bis 79 Jahre	-	-	-	-	-	-	-	-	-	-
80 Jahre und mehr	-	-	-	-	-	-	-	-	-	-
Frauen	320	1	2	25	16	32	80	5	41	118
15 bis 19 Jahre	17	-	-	1	-	-	-	-	5	11
20 bis 24 Jahre	28	-	-	1	1	2	9	1	1	13
25 bis 29 Jahre	52	-	-	5	2	6	10	-	7	22
30 bis 34 Jahre	59	-	1	4	3	10	21	2	7	11
35 bis 39 Jahre	55	1	-	7	4	6	12	1	7	17
40 bis 44 Jahre	37	-	-	4	1	3	10	-	8	11
45 bis 49 Jahre	32	-	-	2	2	4	11	1	-	12
50 bis 54 Jahre	20	-	-	-	3	-	6	-	2	9
55 bis 59 Jahre	16	-	-	-	-	1	1	-	4	10
60 bis 64 Jahre	2	-	-	-	-	-	-	-	-	2
65 bis 69 Jahre	2	-	1	1	-	-	-	-	-	-
70 bis 74 Jahre	-	-	-	-	-	-	-	-	-	-
75 bis 79 Jahre	-	-	-	-	-	-	-	-	-	-
80 Jahre und mehr	-	-	-	-	-	-	-	-	-	-

Erwerbstätige nach Nationalität, Geschlecht und Fünfjahresaltersklassen sowie nach sozio-professioneller Kategorien

5.143-01.01

Mauren	Erwerbstätige Total	Sozio-professionelle Kategorien								
		Oberstes Management	Freie Berufe	Andere Selbstständige	Akademische Berufe und oberes Kader	Intermediäre Berufe	Qualifizierte nicht-manuelle Berufe	Qualifizierte manuelle Berufe	Ungelernte Angestellte und Arbeiter	Nicht zuteilbare Erwerbstätige
Total	1'795	6	23	176	132	231	295	147	217	568
15 bis 19 Jahre	98	-	-	-	-	-	6	3	36	53
20 bis 24 Jahre	177	-	-	12	1	13	42	24	16	69
25 bis 29 Jahre	222	-	-	13	12	39	56	17	21	64
30 bis 34 Jahre	242	-	2	20	26	52	45	17	33	47
35 bis 39 Jahre	271	2	5	29	32	30	53	19	27	74
40 bis 44 Jahre	218	-	6	29	17	27	30	14	30	65
45 bis 49 Jahre	211	1	3	24	17	24	25	16	25	76
50 bis 54 Jahre	159	1	2	22	12	19	12	21	18	52
55 bis 59 Jahre	131	2	1	14	10	23	19	13	9	40
60 bis 64 Jahre	53	-	2	11	4	4	6	2	1	23
65 bis 69 Jahre	5	-	1	1	-	-	-	-	1	2
70 bis 74 Jahre	6	-	1	1	1	-	1	1	-	1
75 bis 79 Jahre	1	-	-	-	-	-	-	-	-	1
80 Jahre und mehr	1	-	-	-	-	-	-	-	-	1
Männer	1'045	5	18	131	107	158	96	129	96	305
15 bis 19 Jahre	48	-	-	-	-	-	1	3	17	27
20 bis 24 Jahre	84	-	-	5	1	4	12	20	6	36
25 bis 29 Jahre	122	-	-	7	10	23	17	15	14	36
30 bis 34 Jahre	162	-	2	17	19	37	17	15	21	34
35 bis 39 Jahre	154	1	4	23	24	19	19	15	13	36
40 bis 44 Jahre	128	-	3	20	15	22	8	13	9	38
45 bis 49 Jahre	118	1	3	19	11	17	5	13	10	39
50 bis 54 Jahre	96	1	2	16	12	15	4	19	4	23
55 bis 59 Jahre	84	2	1	12	10	17	8	13	2	19
60 bis 64 Jahre	42	-	1	10	4	4	5	2	-	16
65 bis 69 Jahre	3	-	1	1	-	-	-	-	-	1
70 bis 74 Jahre	4	-	1	1	1	-	-	1	-	-
75 bis 79 Jahre	-	-	-	-	-	-	-	-	-	-
80 Jahre und mehr	-	-	-	-	-	-	-	-	-	-
Frauen	750	1	5	45	25	73	199	18	121	263
15 bis 19 Jahre	50	-	-	-	-	-	5	-	19	26
20 bis 24 Jahre	93	-	-	7	-	9	30	4	10	33
25 bis 29 Jahre	100	-	-	6	2	16	39	2	7	28
30 bis 34 Jahre	80	-	-	3	7	15	28	2	12	13
35 bis 39 Jahre	117	1	1	6	8	11	34	4	14	38
40 bis 44 Jahre	90	-	3	9	2	5	22	1	21	27
45 bis 49 Jahre	93	-	-	5	6	7	20	3	15	37
50 bis 54 Jahre	63	-	-	6	-	4	8	2	14	29
55 bis 59 Jahre	47	-	-	2	-	6	11	-	7	21
60 bis 64 Jahre	11	-	1	1	-	-	1	-	1	7
65 bis 69 Jahre	2	-	-	-	-	-	-	-	1	1
70 bis 74 Jahre	2	-	-	-	-	-	1	-	-	1
75 bis 79 Jahre	1	-	-	-	-	-	-	-	-	1
80 Jahre und mehr	1	-	-	-	-	-	-	-	-	1

Erwerbstätige nach Nationalität, Geschlecht und Fünfjahresaltersklassen sowie nach sozio-professioneller Kategorien

5.143-01.01

Mauren	Erwerbstätige Total	Sozio-professionelle Kategorien								
		Oberstes Management	Freie Berufe	Andere Selbstständige	Akademische Berufe und oberes Kader	Intermediäre Berufe	Qualifizierte nicht-manuelle Berufe	Qualifizierte manuelle Berufe	Ungelehrte Angestellte und Arbeiter	Nicht zuteilbare Erwerbstätige
Liechtensteiner	1'010	4	12	115	73	150	185	70	104	297
15 bis 19 Jahre	62	-	-	-	-	-	5	2	24	31
20 bis 24 Jahre	103	-	-	7	1	12	23	15	9	36
25 bis 29 Jahre	118	-	-	6	10	29	37	10	3	23
30 bis 34 Jahre	125	-	-	14	10	36	28	12	8	17
35 bis 39 Jahre	138	1	3	19	21	17	30	7	9	31
40 bis 44 Jahre	124	-	5	21	10	15	21	6	15	31
45 bis 49 Jahre	116	1	3	15	11	14	14	4	14	40
50 bis 54 Jahre	96	-	-	13	4	13	6	8	13	39
55 bis 59 Jahre	85	2	-	11	5	11	17	4	7	28
60 bis 64 Jahre	33	-	-	7	1	3	3	1	1	17
65 bis 69 Jahre	4	-	-	1	-	-	-	-	1	2
70 bis 74 Jahre	5	-	1	1	-	-	1	1	-	1
75 bis 79 Jahre	1	-	-	-	-	-	-	-	-	1
80 Jahre und mehr	-	-	-	-	-	-	-	-	-	-
Männer	558	4	10	85	60	103	57	62	34	143
15 bis 19 Jahre	31	-	-	-	-	-	1	2	12	16
20 bis 24 Jahre	51	-	-	2	1	4	8	14	3	19
25 bis 29 Jahre	57	-	-	3	8	15	10	8	3	10
30 bis 34 Jahre	82	-	-	13	9	25	10	10	4	11
35 bis 39 Jahre	82	1	3	15	17	13	9	6	2	16
40 bis 44 Jahre	75	-	3	16	9	13	5	6	5	18
45 bis 49 Jahre	53	1	3	10	6	10	1	3	4	15
50 bis 54 Jahre	47	-	-	9	4	10	2	7	1	14
55 bis 59 Jahre	50	2	-	9	5	10	8	4	-	12
60 bis 64 Jahre	25	-	-	6	1	3	3	1	-	11
65 bis 69 Jahre	2	-	-	1	-	-	-	-	-	1
70 bis 74 Jahre	3	-	1	1	-	-	-	1	-	-
75 bis 79 Jahre	-	-	-	-	-	-	-	-	-	-
80 Jahre und mehr	-	-	-	-	-	-	-	-	-	-
Frauen	452	-	2	30	13	47	128	8	70	154
15 bis 19 Jahre	31	-	-	-	-	-	4	-	12	15
20 bis 24 Jahre	52	-	-	5	-	8	15	1	6	17
25 bis 29 Jahre	61	-	-	3	2	14	27	2	-	13
30 bis 34 Jahre	43	-	-	1	1	11	18	2	4	6
35 bis 39 Jahre	56	-	-	4	4	4	21	1	7	15
40 bis 44 Jahre	49	-	2	5	1	2	16	-	10	13
45 bis 49 Jahre	63	-	-	5	5	4	13	1	10	25
50 bis 54 Jahre	49	-	-	4	-	3	4	1	12	25
55 bis 59 Jahre	35	-	-	2	-	1	9	-	7	16
60 bis 64 Jahre	8	-	-	1	-	-	-	-	1	6
65 bis 69 Jahre	2	-	-	-	-	-	-	-	1	1
70 bis 74 Jahre	2	-	-	-	-	-	1	-	-	1
75 bis 79 Jahre	1	-	-	-	-	-	-	-	-	1
80 Jahre und mehr	-	-	-	-	-	-	-	-	-	-

Erwerbstätige nach Nationalität, Geschlecht und Fünfjahresaltersklassen sowie nach sozio-professioneller Kategorien

5.143-01.01

Mauren	Erwerbstätige Total	Sozio-professionelle Kategorien								
		Oberstes Management	Freie Berufe	Andere Selbstständige	Akademische Berufe und oberes Kader	Intermediäre Berufe	Qualifizierte nicht-manuelle Berufe	Qualifizierte manuelle Berufe	Ungelehrte Angestellte und Arbeiter	Nicht zuteilbare Erwerbstätige
Ausländer	785	2	11	61	59	81	110	77	113	271
15 bis 19 Jahre	36	-	-	-	-	-	1	1	12	22
20 bis 24 Jahre	74	-	-	5	-	1	19	9	7	33
25 bis 29 Jahre	104	-	-	7	2	10	19	7	18	41
30 bis 34 Jahre	117	-	2	6	16	16	17	5	25	30
35 bis 39 Jahre	133	1	2	10	11	13	23	12	18	43
40 bis 44 Jahre	94	-	1	8	7	12	9	8	15	34
45 bis 49 Jahre	95	-	-	9	6	10	11	12	11	36
50 bis 54 Jahre	63	1	2	9	8	6	6	13	5	13
55 bis 59 Jahre	46	-	1	3	5	12	2	9	2	12
60 bis 64 Jahre	20	-	2	4	3	1	3	1	-	6
65 bis 69 Jahre	1	-	1	-	-	-	-	-	-	-
70 bis 74 Jahre	1	-	-	-	1	-	-	-	-	-
75 bis 79 Jahre	-	-	-	-	-	-	-	-	-	-
80 Jahre und mehr	1	-	-	-	-	-	-	-	-	1
Männer	487	1	8	46	47	55	39	67	62	162
15 bis 19 Jahre	17	-	-	-	-	-	-	1	5	11
20 bis 24 Jahre	33	-	-	3	-	-	4	6	3	17
25 bis 29 Jahre	65	-	-	4	2	8	7	7	11	26
30 bis 34 Jahre	80	-	2	4	10	12	7	5	17	23
35 bis 39 Jahre	72	-	1	8	7	6	10	9	11	20
40 bis 44 Jahre	53	-	-	4	6	9	3	7	4	20
45 bis 49 Jahre	65	-	-	9	5	7	4	10	6	24
50 bis 54 Jahre	49	1	2	7	8	5	2	12	3	9
55 bis 59 Jahre	34	-	1	3	5	7	-	9	2	7
60 bis 64 Jahre	17	-	1	4	3	1	2	1	-	5
65 bis 69 Jahre	1	-	1	-	-	-	-	-	-	-
70 bis 74 Jahre	1	-	-	-	1	-	-	-	-	-
75 bis 79 Jahre	-	-	-	-	-	-	-	-	-	-
80 Jahre und mehr	-	-	-	-	-	-	-	-	-	-
Frauen	298	1	3	15	12	26	71	10	51	109
15 bis 19 Jahre	19	-	-	-	-	-	1	-	7	11
20 bis 24 Jahre	41	-	-	2	-	1	15	3	4	16
25 bis 29 Jahre	39	-	-	3	-	2	12	-	7	15
30 bis 34 Jahre	37	-	-	2	6	4	10	-	8	7
35 bis 39 Jahre	61	1	1	2	4	7	13	3	7	23
40 bis 44 Jahre	41	-	1	4	1	3	6	1	11	14
45 bis 49 Jahre	30	-	-	-	1	3	7	2	5	12
50 bis 54 Jahre	14	-	-	2	-	1	4	1	2	4
55 bis 59 Jahre	12	-	-	-	-	5	2	-	-	5
60 bis 64 Jahre	3	-	1	-	-	-	1	-	-	1
65 bis 69 Jahre	-	-	-	-	-	-	-	-	-	-
70 bis 74 Jahre	-	-	-	-	-	-	-	-	-	-
75 bis 79 Jahre	-	-	-	-	-	-	-	-	-	-
80 Jahre und mehr	1	-	-	-	-	-	-	-	-	1

Erwerbstätige nach Nationalität, Geschlecht und Fünfjahresaltersklassen sowie nach sozio-professioneller Kategorien

5.143-01.01

Gamprin	Erwerbstätige Total	Sozio-professionelle Kategorien								
		Oberstes Management	Freie Berufe	Andere Selbstständige	Akademische Berufe und oberes Kader	Intermediäre Berufe	Qualifizierte nicht-manuelle Berufe	Qualifizierte manuelle Berufe	Ungelernte Angestellte und Arbeiter	Nicht zuteilbare Erwerbstätige
Total	658	2	5	60	42	104	145	51	80	169
15 bis 19 Jahre	43	-	-	-	-	-	7	1	15	20
20 bis 24 Jahre	63	-	-	-	2	5	25	11	7	13
25 bis 29 Jahre	78	-	-	3	4	9	28	11	6	17
30 bis 34 Jahre	103	-	-	9	15	21	20	10	10	18
35 bis 39 Jahre	103	1	2	11	7	23	16	8	8	27
40 bis 44 Jahre	83	1	1	13	6	12	17	3	6	24
45 bis 49 Jahre	65	-	-	9	4	14	9	3	11	15
50 bis 54 Jahre	49	-	1	5	1	11	10	2	7	12
55 bis 59 Jahre	46	-	-	6	1	6	12	2	7	12
60 bis 64 Jahre	19	-	-	1	2	3	1	-	3	9
65 bis 69 Jahre	3	-	1	-	-	-	-	-	-	2
70 bis 74 Jahre	2	-	-	2	-	-	-	-	-	-
75 bis 79 Jahre	1	-	-	1	-	-	-	-	-	-
80 Jahre und mehr	-	-	-	-	-	-	-	-	-	-
Männer	398	2	4	51	34	65	57	41	45	99
15 bis 19 Jahre	31	-	-	-	-	-	2	1	12	16
20 bis 24 Jahre	36	-	-	-	1	1	13	9	3	9
25 bis 29 Jahre	46	-	-	2	2	5	8	9	5	15
30 bis 34 Jahre	56	-	-	8	11	8	7	8	6	8
35 bis 39 Jahre	68	1	1	8	7	15	8	8	5	15
40 bis 44 Jahre	44	1	1	12	5	8	2	1	3	11
45 bis 49 Jahre	38	-	-	8	4	10	3	2	5	6
50 bis 54 Jahre	28	-	1	4	1	10	6	2	-	4
55 bis 59 Jahre	31	-	-	6	1	5	8	1	4	6
60 bis 64 Jahre	15	-	-	1	2	3	-	-	2	7
65 bis 69 Jahre	3	-	1	-	-	-	-	-	-	2
70 bis 74 Jahre	1	-	-	1	-	-	-	-	-	-
75 bis 79 Jahre	1	-	-	1	-	-	-	-	-	-
80 Jahre und mehr	-	-	-	-	-	-	-	-	-	-
Frauen	260	-	1	9	8	39	88	10	35	70
15 bis 19 Jahre	12	-	-	-	-	-	5	-	3	4
20 bis 24 Jahre	27	-	-	-	1	4	12	2	4	4
25 bis 29 Jahre	32	-	-	1	2	4	20	2	1	2
30 bis 34 Jahre	47	-	-	1	4	13	13	2	4	10
35 bis 39 Jahre	35	-	1	3	-	8	8	-	3	12
40 bis 44 Jahre	39	-	-	1	1	4	15	2	3	13
45 bis 49 Jahre	27	-	-	1	-	4	6	1	6	9
50 bis 54 Jahre	21	-	-	1	-	1	4	-	7	8
55 bis 59 Jahre	15	-	-	-	-	1	4	1	3	6
60 bis 64 Jahre	4	-	-	-	-	-	1	-	1	2
65 bis 69 Jahre	-	-	-	-	-	-	-	-	-	-
70 bis 74 Jahre	1	-	-	1	-	-	-	-	-	-
75 bis 79 Jahre	-	-	-	-	-	-	-	-	-	-
80 Jahre und mehr	-	-	-	-	-	-	-	-	-	-

Erwerbstätige nach Nationalität, Geschlecht und Fünfjahresaltersklassen sowie nach sozio-professioneller Kategorien

5.143-01.01

Gmprin	Erwerbstätige Total	Sozio-professionelle Kategorien								
		Oberstes Management	Freie Berufe	Andere Selbstständige	Akademische Berufe und oberes Kader	Intermediäre Berufe	Qualifizierte nicht-manuelle Berufe	Qualifizierte manuelle Berufe	Ungelehrte Angestellte und Arbeiter	Nicht zuteilbare Erwerbstätige
Liechtensteiner	428	1	2	42	30	65	109	31	40	108
15 bis 19 Jahre	35	-	-	-	-	-	6	1	10	18
20 bis 24 Jahre	40	-	-	-	1	3	21	8	1	6
25 bis 29 Jahre	47	-	-	3	2	6	21	6	1	8
30 bis 34 Jahre	65	-	-	8	10	13	16	6	2	10
35 bis 39 Jahre	58	-	1	9	6	11	12	5	2	12
40 bis 44 Jahre	59	1	-	9	5	7	11	2	4	20
45 bis 49 Jahre	41	-	-	5	4	11	6	2	5	8
50 bis 54 Jahre	33	-	1	3	-	8	7	-	6	8
55 bis 59 Jahre	37	-	-	5	1	4	9	1	7	10
60 bis 64 Jahre	11	-	-	-	1	2	-	-	2	6
65 bis 69 Jahre	2	-	-	-	-	-	-	-	-	2
70 bis 74 Jahre	-	-	-	-	-	-	-	-	-	-
75 bis 79 Jahre	-	-	-	-	-	-	-	-	-	-
80 Jahre und mehr	-	-	-	-	-	-	-	-	-	-
Männer	245	1	1	35	25	39	41	26	16	61
15 bis 19 Jahre	24	-	-	-	-	-	2	1	7	14
20 bis 24 Jahre	23	-	-	-	1	-	11	7	-	4
25 bis 29 Jahre	23	-	-	2	1	2	6	5	1	6
30 bis 34 Jahre	35	-	-	7	7	5	6	5	-	5
35 bis 39 Jahre	36	-	-	6	6	6	6	5	1	6
40 bis 44 Jahre	29	1	-	8	4	5	1	1	1	8
45 bis 49 Jahre	20	-	-	4	4	7	-	1	1	3
50 bis 54 Jahre	20	-	1	3	-	8	4	-	-	4
55 bis 59 Jahre	24	-	-	5	1	4	5	1	4	4
60 bis 64 Jahre	9	-	-	-	1	2	-	-	1	5
65 bis 69 Jahre	2	-	-	-	-	-	-	-	-	2
70 bis 74 Jahre	-	-	-	-	-	-	-	-	-	-
75 bis 79 Jahre	-	-	-	-	-	-	-	-	-	-
80 Jahre und mehr	-	-	-	-	-	-	-	-	-	-
Frauen	183	-	1	7	5	26	68	5	24	47
15 bis 19 Jahre	11	-	-	-	-	-	4	-	3	4
20 bis 24 Jahre	17	-	-	-	-	3	10	1	1	2
25 bis 29 Jahre	24	-	-	1	1	4	15	1	-	2
30 bis 34 Jahre	30	-	-	1	3	8	10	1	2	5
35 bis 39 Jahre	22	-	1	3	-	5	6	-	1	6
40 bis 44 Jahre	30	-	-	1	1	2	10	1	3	12
45 bis 49 Jahre	21	-	-	1	-	4	6	1	4	5
50 bis 54 Jahre	13	-	-	-	-	-	3	-	6	4
55 bis 59 Jahre	13	-	-	-	-	-	4	-	3	6
60 bis 64 Jahre	2	-	-	-	-	-	-	-	1	1
65 bis 69 Jahre	-	-	-	-	-	-	-	-	-	-
70 bis 74 Jahre	-	-	-	-	-	-	-	-	-	-
75 bis 79 Jahre	-	-	-	-	-	-	-	-	-	-
80 Jahre und mehr	-	-	-	-	-	-	-	-	-	-

Erwerbstätige nach Nationalität, Geschlecht und Fünfjahresaltersklassen sowie nach sozio-professioneller Kategorien

5.143-01.01

Gmprin	Erwerbstätige Total	Sozio-professionelle Kategorien								
		Oberstes Management	Freie Berufe	Andere Selbstständige	Akademische Berufe und oberes Kader	Intermediäre Berufe	Qualifizierte nicht-manuelle Berufe	Qualifizierte manuelle Berufe	Ungelehrte Angestellte und Arbeiter	Nicht zuteilbare Erwerbstätige
Ausländer	230	1	3	18	12	39	36	20	40	61
15 bis 19 Jahre	8	-	-	-	-	-	1	-	5	2
20 bis 24 Jahre	23	-	-	-	1	2	4	3	6	7
25 bis 29 Jahre	31	-	-	-	2	3	7	5	5	9
30 bis 34 Jahre	38	-	-	1	5	8	4	4	8	8
35 bis 39 Jahre	45	1	1	2	1	12	4	3	6	15
40 bis 44 Jahre	24	-	1	4	1	5	6	1	2	4
45 bis 49 Jahre	24	-	-	4	-	3	3	1	6	7
50 bis 54 Jahre	16	-	-	2	1	3	3	2	1	4
55 bis 59 Jahre	9	-	-	1	-	2	3	1	-	2
60 bis 64 Jahre	8	-	-	1	1	1	1	-	1	3
65 bis 69 Jahre	1	-	1	-	-	-	-	-	-	-
70 bis 74 Jahre	2	-	-	2	-	-	-	-	-	-
75 bis 79 Jahre	1	-	-	1	-	-	-	-	-	-
80 Jahre und mehr	-	-	-	-	-	-	-	-	-	-
Männer	153	1	3	16	9	26	16	15	29	38
15 bis 19 Jahre	7	-	-	-	-	-	-	-	5	2
20 bis 24 Jahre	13	-	-	-	-	1	2	2	3	5
25 bis 29 Jahre	23	-	-	-	1	3	2	4	4	9
30 bis 34 Jahre	21	-	-	1	4	3	1	3	6	3
35 bis 39 Jahre	32	1	1	2	1	9	2	3	4	9
40 bis 44 Jahre	15	-	1	4	1	3	1	-	2	3
45 bis 49 Jahre	18	-	-	4	-	3	3	1	4	3
50 bis 54 Jahre	8	-	-	1	1	2	2	2	-	-
55 bis 59 Jahre	7	-	-	1	-	1	3	-	-	2
60 bis 64 Jahre	6	-	-	1	1	1	-	-	1	2
65 bis 69 Jahre	1	-	1	-	-	-	-	-	-	-
70 bis 74 Jahre	1	-	-	1	-	-	-	-	-	-
75 bis 79 Jahre	1	-	-	1	-	-	-	-	-	-
80 Jahre und mehr	-	-	-	-	-	-	-	-	-	-
Frauen	77	-	-	2	3	13	20	5	11	23
15 bis 19 Jahre	1	-	-	-	-	-	1	-	-	-
20 bis 24 Jahre	10	-	-	-	1	1	2	1	3	2
25 bis 29 Jahre	8	-	-	-	1	-	5	1	1	-
30 bis 34 Jahre	17	-	-	-	1	5	3	1	2	5
35 bis 39 Jahre	13	-	-	-	-	3	2	-	2	6
40 bis 44 Jahre	9	-	-	-	-	2	5	1	-	1
45 bis 49 Jahre	6	-	-	-	-	-	-	-	2	4
50 bis 54 Jahre	8	-	-	1	-	1	1	-	1	4
55 bis 59 Jahre	2	-	-	-	-	1	-	1	-	-
60 bis 64 Jahre	2	-	-	-	-	-	1	-	-	1
65 bis 69 Jahre	-	-	-	-	-	-	-	-	-	-
70 bis 74 Jahre	1	-	-	1	-	-	-	-	-	-
75 bis 79 Jahre	-	-	-	-	-	-	-	-	-	-
80 Jahre und mehr	-	-	-	-	-	-	-	-	-	-

Erwerbstätige nach Nationalität, Geschlecht und Fünfjahresaltersklassen sowie nach sozio-professioneller Kategorien

5.143-01.01

Ruggell	Erwerbs-tätige Total	Sozio-professionelle Kategorien								
		Oberstes Management	Freie Berufe	Andere Selbstständige	Akademische Berufe und oberes Kader	Intermediäre Berufe	Qualifizierte nicht-manuelle Berufe	Qualifizierte manuelle Berufe	Ungelehrte Angestellte und Arbeiter	Nicht zuteilbare Erwerbstätige
Total	920	8	11	92	69	137	164	80	85	274
15 bis 19 Jahre	71	-	-	-	-	-	3	3	25	40
20 bis 24 Jahre	75	-	-	3	-	4	26	17	6	19
25 bis 29 Jahre	93	-	-	10	4	15	29	11	5	19
30 bis 34 Jahre	116	-	3	12	14	20	23	10	5	29
35 bis 39 Jahre	120	-	1	13	10	22	23	9	9	33
40 bis 44 Jahre	114	1	2	8	9	28	14	7	8	37
45 bis 49 Jahre	112	3	3	11	9	18	18	7	14	29
50 bis 54 Jahre	115	3	1	11	11	17	23	11	6	32
55 bis 59 Jahre	72	-	-	15	11	10	5	2	5	24
60 bis 64 Jahre	23	1	-	5	1	3	-	2	2	9
65 bis 69 Jahre	4	-	1	1	-	-	-	-	-	2
70 bis 74 Jahre	1	-	-	1	-	-	-	-	-	-
75 bis 79 Jahre	2	-	-	1	-	-	-	1	-	-
80 Jahre und mehr	2	-	-	1	-	-	-	-	-	1
Männer	550	8	10	66	55	104	62	71	44	130
15 bis 19 Jahre	40	-	-	-	-	-	1	3	14	22
20 bis 24 Jahre	38	-	-	-	-	1	11	14	4	8
25 bis 29 Jahre	48	-	-	6	2	11	8	9	4	8
30 bis 34 Jahre	72	-	2	9	9	14	8	10	4	16
35 bis 39 Jahre	65	-	1	10	7	16	8	7	2	14
40 bis 44 Jahre	70	1	2	6	8	22	5	7	3	16
45 bis 49 Jahre	71	3	3	9	8	12	9	7	4	16
50 bis 54 Jahre	74	3	1	7	10	17	10	9	4	13
55 bis 59 Jahre	46	-	-	10	10	9	2	2	3	10
60 bis 64 Jahre	19	1	-	5	1	2	-	2	2	6
65 bis 69 Jahre	2	-	1	1	-	-	-	-	-	-
70 bis 74 Jahre	1	-	-	1	-	-	-	-	-	-
75 bis 79 Jahre	2	-	-	1	-	-	-	1	-	-
80 Jahre und mehr	2	-	-	1	-	-	-	-	-	1
Frauen	370	-	1	26	14	33	102	9	41	144
15 bis 19 Jahre	31	-	-	-	-	-	2	-	11	18
20 bis 24 Jahre	37	-	-	3	-	3	15	3	2	11
25 bis 29 Jahre	45	-	-	4	2	4	21	2	1	11
30 bis 34 Jahre	44	-	1	3	5	6	15	-	1	13
35 bis 39 Jahre	55	-	-	3	3	6	15	2	7	19
40 bis 44 Jahre	44	-	-	2	1	6	9	-	5	21
45 bis 49 Jahre	41	-	-	2	1	6	9	-	10	13
50 bis 54 Jahre	41	-	-	4	1	-	13	2	2	19
55 bis 59 Jahre	26	-	-	5	1	1	3	-	2	14
60 bis 64 Jahre	4	-	-	-	-	1	-	-	-	3
65 bis 69 Jahre	2	-	-	-	-	-	-	-	-	2
70 bis 74 Jahre	-	-	-	-	-	-	-	-	-	-
75 bis 79 Jahre	-	-	-	-	-	-	-	-	-	-
80 Jahre und mehr	-	-	-	-	-	-	-	-	-	-

Erwerbstätige nach Nationalität, Geschlecht und Fünfjahresaltersklassen sowie nach sozio-professioneller Kategorien

5.143-01.01

Ruggell	Erwerbstätige Total	Sozio-professionelle Kategorien								
		Oberstes Management	Freie Berufe	Andere Selbstständige	Akademische Berufe und oberes Kader	Intermediäre Berufe	Qualifizierte nicht-manuelle Berufe	Qualifizierte manuelle Berufe	Ungelehrte Angestellte und Arbeiter	Nicht zuteilbare Erwerbstätige
Liechtensteiner	640	7	7	68	42	104	118	55	56	183
15 bis 19 Jahre	59	-	-	-	-	-	3	3	21	32
20 bis 24 Jahre	52	-	-	2	-	3	23	11	3	10
25 bis 29 Jahre	66	-	-	8	4	15	21	9	1	8
30 bis 34 Jahre	84	-	3	9	10	16	17	7	2	20
35 bis 39 Jahre	74	-	-	8	6	15	15	6	4	20
40 bis 44 Jahre	82	1	1	6	6	20	10	7	5	26
45 bis 49 Jahre	82	2	2	9	7	13	13	3	12	21
50 bis 54 Jahre	76	3	-	10	7	11	15	5	3	22
55 bis 59 Jahre	42	-	-	11	2	9	1	1	4	14
60 bis 64 Jahre	17	1	-	3	-	2	-	2	1	8
65 bis 69 Jahre	2	-	1	-	-	-	-	-	-	1
70 bis 74 Jahre	1	-	-	1	-	-	-	-	-	-
75 bis 79 Jahre	1	-	-	-	-	-	-	1	-	-
80 Jahre und mehr	2	-	-	1	-	-	-	-	-	1
Männer	369	7	6	48	32	78	43	46	25	84
15 bis 19 Jahre	31	-	-	-	-	-	1	3	10	17
20 bis 24 Jahre	24	-	-	-	-	-	9	8	3	4
25 bis 29 Jahre	37	-	-	5	2	11	8	7	1	3
30 bis 34 Jahre	49	-	2	6	6	10	6	7	1	11
35 bis 39 Jahre	37	-	-	7	4	10	2	4	1	9
40 bis 44 Jahre	54	1	1	4	5	17	5	7	2	12
45 bis 49 Jahre	47	2	2	8	6	9	5	3	2	10
50 bis 54 Jahre	47	3	-	6	7	11	7	3	1	9
55 bis 59 Jahre	24	-	-	7	2	8	-	1	3	3
60 bis 64 Jahre	14	1	-	3	-	2	-	2	1	5
65 bis 69 Jahre	1	-	1	-	-	-	-	-	-	-
70 bis 74 Jahre	1	-	-	1	-	-	-	-	-	-
75 bis 79 Jahre	1	-	-	-	-	-	-	1	-	-
80 Jahre und mehr	2	-	-	1	-	-	-	-	-	1
Frauen	271	-	1	20	10	26	75	9	31	99
15 bis 19 Jahre	28	-	-	-	-	-	2	-	11	15
20 bis 24 Jahre	28	-	-	2	-	3	14	3	-	6
25 bis 29 Jahre	29	-	-	3	2	4	13	2	-	5
30 bis 34 Jahre	35	-	1	3	4	6	11	-	1	9
35 bis 39 Jahre	37	-	-	1	2	5	13	2	3	11
40 bis 44 Jahre	28	-	-	2	1	3	5	-	3	14
45 bis 49 Jahre	35	-	-	1	1	4	8	-	10	11
50 bis 54 Jahre	29	-	-	4	-	-	8	2	2	13
55 bis 59 Jahre	18	-	-	4	-	1	1	-	1	11
60 bis 64 Jahre	3	-	-	-	-	-	-	-	-	3
65 bis 69 Jahre	1	-	-	-	-	-	-	-	-	1
70 bis 74 Jahre	-	-	-	-	-	-	-	-	-	-
75 bis 79 Jahre	-	-	-	-	-	-	-	-	-	-
80 Jahre und mehr	-	-	-	-	-	-	-	-	-	-

Erwerbstätige nach Nationalität, Geschlecht und Fünfjahresaltersklassen sowie nach sozio-professioneller Kategorien

5.143-01.01

Ruggell	Erwerbstätige Total	Sozio-professionelle Kategorien								
		Oberstes Management	Freie Berufe	Andere Selbstständige	Akademische Berufe und oberes Kader	Intermediäre Berufe	Qualifizierte nicht-manuelle Berufe	Qualifizierte manuelle Berufe	Ungelehrte Angestellte und Arbeiter	Nicht zuteilbare Erwerbstätige
Ausländer	280	1	4	24	27	33	46	25	29	91
15 bis 19 Jahre	12	-	-	-	-	-	-	-	4	8
20 bis 24 Jahre	23	-	-	1	-	1	3	6	3	9
25 bis 29 Jahre	27	-	-	2	-	-	8	2	4	11
30 bis 34 Jahre	32	-	-	3	4	4	6	3	3	9
35 bis 39 Jahre	46	-	1	5	4	7	8	3	5	13
40 bis 44 Jahre	32	-	1	2	3	8	4	-	3	11
45 bis 49 Jahre	30	1	1	2	2	5	5	4	2	8
50 bis 54 Jahre	39	-	1	1	4	6	8	6	3	10
55 bis 59 Jahre	30	-	-	4	9	1	4	1	1	10
60 bis 64 Jahre	6	-	-	2	1	1	-	-	1	1
65 bis 69 Jahre	2	-	-	1	-	-	-	-	-	1
70 bis 74 Jahre	-	-	-	-	-	-	-	-	-	-
75 bis 79 Jahre	1	-	-	1	-	-	-	-	-	-
80 Jahre und mehr	-	-	-	-	-	-	-	-	-	-
Männer	181	1	4	18	23	26	19	25	19	46
15 bis 19 Jahre	9	-	-	-	-	-	-	-	4	5
20 bis 24 Jahre	14	-	-	-	-	1	2	6	1	4
25 bis 29 Jahre	11	-	-	1	-	-	-	2	3	5
30 bis 34 Jahre	23	-	-	3	3	4	2	3	3	5
35 bis 39 Jahre	28	-	1	3	3	6	6	3	1	5
40 bis 44 Jahre	16	-	1	2	3	5	-	-	1	4
45 bis 49 Jahre	24	1	1	1	2	3	4	4	2	6
50 bis 54 Jahre	27	-	1	1	3	6	3	6	3	4
55 bis 59 Jahre	22	-	-	3	8	1	2	1	-	7
60 bis 64 Jahre	5	-	-	2	1	-	-	-	1	1
65 bis 69 Jahre	1	-	-	1	-	-	-	-	-	-
70 bis 74 Jahre	-	-	-	-	-	-	-	-	-	-
75 bis 79 Jahre	1	-	-	1	-	-	-	-	-	-
80 Jahre und mehr	-	-	-	-	-	-	-	-	-	-
Frauen	99	-	-	6	4	7	27	-	10	45
15 bis 19 Jahre	3	-	-	-	-	-	-	-	-	3
20 bis 24 Jahre	9	-	-	1	-	-	1	-	2	5
25 bis 29 Jahre	16	-	-	1	-	-	8	-	1	6
30 bis 34 Jahre	9	-	-	-	1	-	4	-	-	4
35 bis 39 Jahre	18	-	-	2	1	1	2	-	4	8
40 bis 44 Jahre	16	-	-	-	-	3	4	-	2	7
45 bis 49 Jahre	6	-	-	1	-	2	1	-	-	2
50 bis 54 Jahre	12	-	-	-	1	-	5	-	-	6
55 bis 59 Jahre	8	-	-	1	1	-	2	-	1	3
60 bis 64 Jahre	1	-	-	-	-	1	-	-	-	-
65 bis 69 Jahre	1	-	-	-	-	-	-	-	-	1
70 bis 74 Jahre	-	-	-	-	-	-	-	-	-	-
75 bis 79 Jahre	-	-	-	-	-	-	-	-	-	-
80 Jahre und mehr	-	-	-	-	-	-	-	-	-	-

Erwerbstätige nach Nationalität, Geschlecht und Fünfjahresaltersklassen sowie nach sozio-professioneller Kategorien

5.143-01.01

Schellenberg	Erwerbstätige Total	Sozio-professionelle Kategorien								
		Oberstes Management	Freie Berufe	Andere Selbstständige	Akademische Berufe und oberes Kader	Intermediäre Berufe	Qualifizierte nicht-manuelle Berufe	Qualifizierte manuelle Berufe	Ungelehrte Angestellte und Arbeiter	Nicht zuteilbare Erwerbstätige
Total	480	5	8	42	40	72	87	29	66	131
15 bis 19 Jahre	33	-	-	-	-	-	7	3	9	14
20 bis 24 Jahre	43	-	-	3	-	3	12	6	9	10
25 bis 29 Jahre	54	-	-	4	6	8	10	3	6	17
30 bis 34 Jahre	64	1	2	4	6	14	15	4	7	11
35 bis 39 Jahre	66	1	1	7	6	19	10	2	6	14
40 bis 44 Jahre	67	1	1	7	8	8	14	6	6	16
45 bis 49 Jahre	52	-	1	7	-	6	5	2	14	17
50 bis 54 Jahre	43	1	2	6	6	7	7	3	2	9
55 bis 59 Jahre	36	1	-	3	5	3	6	-	4	14
60 bis 64 Jahre	13	-	-	1	1	4	1	-	2	4
65 bis 69 Jahre	4	-	1	-	1	-	-	-	1	1
70 bis 74 Jahre	3	-	-	-	1	-	-	-	-	2
75 bis 79 Jahre	2	-	-	-	-	-	-	-	-	2
80 Jahre und mehr	-	-	-	-	-	-	-	-	-	-
Männer	278	5	7	29	30	46	36	26	30	69
15 bis 19 Jahre	14	-	-	-	-	-	2	3	3	6
20 bis 24 Jahre	26	-	-	2	-	3	6	4	5	6
25 bis 29 Jahre	28	-	-	-	2	4	4	3	5	10
30 bis 34 Jahre	37	1	2	2	5	7	6	3	5	6
35 bis 39 Jahre	38	1	1	6	6	10	4	2	3	5
40 bis 44 Jahre	42	1	1	6	5	7	6	6	1	9
45 bis 49 Jahre	30	-	-	6	-	4	2	2	5	11
50 bis 54 Jahre	27	1	2	4	4	5	2	3	1	5
55 bis 59 Jahre	21	1	-	2	5	3	3	-	1	6
60 bis 64 Jahre	10	-	-	1	1	3	1	-	1	3
65 bis 69 Jahre	3	-	1	-	1	-	-	-	-	1
70 bis 74 Jahre	2	-	-	-	1	-	-	-	-	1
75 bis 79 Jahre	-	-	-	-	-	-	-	-	-	-
80 Jahre und mehr	-	-	-	-	-	-	-	-	-	-
Frauen	202	-	1	13	10	26	51	3	36	62
15 bis 19 Jahre	19	-	-	-	-	-	5	-	6	8
20 bis 24 Jahre	17	-	-	1	-	-	6	2	4	4
25 bis 29 Jahre	26	-	-	4	4	4	6	-	1	7
30 bis 34 Jahre	27	-	-	2	1	7	9	1	2	5
35 bis 39 Jahre	28	-	-	1	-	9	6	-	3	9
40 bis 44 Jahre	25	-	-	1	3	1	8	-	5	7
45 bis 49 Jahre	22	-	1	1	-	2	3	-	9	6
50 bis 54 Jahre	16	-	-	2	2	2	5	-	1	4
55 bis 59 Jahre	15	-	-	1	-	-	3	-	3	8
60 bis 64 Jahre	3	-	-	-	-	1	-	-	1	1
65 bis 69 Jahre	1	-	-	-	-	-	-	-	1	-
70 bis 74 Jahre	1	-	-	-	-	-	-	-	-	1
75 bis 79 Jahre	2	-	-	-	-	-	-	-	-	2
80 Jahre und mehr	-	-	-	-	-	-	-	-	-	-

Erwerbstätige nach Nationalität, Geschlecht und Fünfjahresaltersklassen sowie nach sozio-professioneller Kategorien

5.143-01.01

Schellenberg	Erwerbstätige Total	Sozio-professionelle Kategorien								
		Oberstes Management	Freie Berufe	Andere Selbstständige	Akademische Berufe und oberes Kader	Intermediäre Berufe	Qualifizierte nicht-manuelle Berufe	Qualifizierte manuelle Berufe	Ungelehrte Angestellte und Arbeiter	Nicht zuteilbare Erwerbstätige
Liechtensteiner	344	3	5	34	23	52	63	19	44	101
15 bis 19 Jahre	30	-	-	-	-	-	7	3	8	12
20 bis 24 Jahre	27	-	-	3	-	1	9	5	4	5
25 bis 29 Jahre	34	-	-	4	3	6	7	2	2	10
30 bis 34 Jahre	42	-	2	2	3	9	12	2	3	9
35 bis 39 Jahre	45	-	1	7	5	12	5	1	4	10
40 bis 44 Jahre	52	1	1	6	5	6	10	5	5	13
45 bis 49 Jahre	38	-	1	6	-	4	3	-	10	14
50 bis 54 Jahre	29	1	-	2	4	7	4	1	2	8
55 bis 59 Jahre	30	1	-	3	2	3	5	-	3	13
60 bis 64 Jahre	11	-	-	1	-	4	1	-	2	3
65 bis 69 Jahre	3	-	-	-	1	-	-	-	1	1
70 bis 74 Jahre	2	-	-	-	-	-	-	-	-	2
75 bis 79 Jahre	1	-	-	-	-	-	-	-	-	1
80 Jahre und mehr	-	-	-	-	-	-	-	-	-	-
Männer	195	3	4	23	19	33	29	16	17	51
15 bis 19 Jahre	14	-	-	-	-	-	2	3	3	6
20 bis 24 Jahre	15	-	-	2	-	1	5	3	2	2
25 bis 29 Jahre	18	-	-	-	1	3	3	2	2	7
30 bis 34 Jahre	23	-	2	1	3	5	5	1	2	4
35 bis 39 Jahre	26	-	1	6	5	5	2	1	2	4
40 bis 44 Jahre	33	1	1	5	3	6	5	5	1	6
45 bis 49 Jahre	19	-	-	5	-	2	2	-	2	8
50 bis 54 Jahre	19	1	-	1	4	5	2	1	1	4
55 bis 59 Jahre	17	1	-	2	2	3	2	-	1	6
60 bis 64 Jahre	8	-	-	1	-	3	1	-	1	2
65 bis 69 Jahre	2	-	-	-	1	-	-	-	-	1
70 bis 74 Jahre	1	-	-	-	-	-	-	-	-	1
75 bis 79 Jahre	-	-	-	-	-	-	-	-	-	-
80 Jahre und mehr	-	-	-	-	-	-	-	-	-	-
Frauen	149	-	1	11	4	19	34	3	27	50
15 bis 19 Jahre	16	-	-	-	-	-	5	-	5	6
20 bis 24 Jahre	12	-	-	1	-	-	4	2	2	3
25 bis 29 Jahre	16	-	-	4	2	3	4	-	-	3
30 bis 34 Jahre	19	-	-	1	-	4	7	1	1	5
35 bis 39 Jahre	19	-	-	1	-	7	3	-	2	6
40 bis 44 Jahre	19	-	-	1	2	-	5	-	4	7
45 bis 49 Jahre	19	-	1	1	-	2	1	-	8	6
50 bis 54 Jahre	10	-	-	1	-	2	2	-	1	4
55 bis 59 Jahre	13	-	-	1	-	-	3	-	2	7
60 bis 64 Jahre	3	-	-	-	-	1	-	-	1	1
65 bis 69 Jahre	1	-	-	-	-	-	-	-	1	-
70 bis 74 Jahre	1	-	-	-	-	-	-	-	-	1
75 bis 79 Jahre	1	-	-	-	-	-	-	-	-	1
80 Jahre und mehr	-	-	-	-	-	-	-	-	-	-

Erwerbstätige nach Nationalität, Geschlecht und Fünfjahresaltersklassen sowie nach sozio-professioneller Kategorien

5.143-01.01

Schellenberg	Erwerbstätige Total	Sozio-professionelle Kategorien								
		Oberstes Management	Freie Berufe	Andere Selbstständige	Akademische Berufe und oberes Kader	Intermediäre Berufe	Qualifizierte nicht-manuelle Berufe	Qualifizierte manuelle Berufe	Ungelehrte Angestellte und Arbeiter	Nicht zuteilbare Erwerbstätige
Ausländer	136	2	3	8	17	20	24	10	22	30
15 bis 19 Jahre	3	-	-	-	-	-	-	-	1	2
20 bis 24 Jahre	16	-	-	-	-	2	3	1	5	5
25 bis 29 Jahre	20	-	-	-	3	2	3	1	4	7
30 bis 34 Jahre	22	1	-	2	3	5	3	2	4	2
35 bis 39 Jahre	21	1	-	-	1	7	5	1	2	4
40 bis 44 Jahre	15	-	-	1	3	2	4	1	1	3
45 bis 49 Jahre	14	-	-	1	-	2	2	2	4	3
50 bis 54 Jahre	14	-	2	4	2	-	3	2	-	1
55 bis 59 Jahre	6	-	-	-	3	-	1	-	1	1
60 bis 64 Jahre	2	-	-	-	1	-	-	-	-	1
65 bis 69 Jahre	1	-	1	-	-	-	-	-	-	-
70 bis 74 Jahre	1	-	-	-	1	-	-	-	-	-
75 bis 79 Jahre	1	-	-	-	-	-	-	-	-	1
80 Jahre und mehr	-	-	-	-	-	-	-	-	-	-
Männer	83	2	3	6	11	13	7	10	13	18
15 bis 19 Jahre	-	-	-	-	-	-	-	-	-	-
20 bis 24 Jahre	11	-	-	-	-	2	1	1	3	4
25 bis 29 Jahre	10	-	-	-	1	1	1	1	3	3
30 bis 34 Jahre	14	1	-	1	2	2	1	2	3	2
35 bis 39 Jahre	12	1	-	-	1	5	2	1	1	1
40 bis 44 Jahre	9	-	-	1	2	1	1	1	-	3
45 bis 49 Jahre	11	-	-	1	-	2	-	2	3	3
50 bis 54 Jahre	8	-	2	3	-	-	-	2	-	1
55 bis 59 Jahre	4	-	-	-	3	-	1	-	-	-
60 bis 64 Jahre	2	-	-	-	1	-	-	-	-	1
65 bis 69 Jahre	1	-	1	-	-	-	-	-	-	-
70 bis 74 Jahre	1	-	-	-	1	-	-	-	-	-
75 bis 79 Jahre	-	-	-	-	-	-	-	-	-	-
80 Jahre und mehr	-	-	-	-	-	-	-	-	-	-
Frauen	53	-	-	2	6	7	17	-	9	12
15 bis 19 Jahre	3	-	-	-	-	-	-	-	1	2
20 bis 24 Jahre	5	-	-	-	-	-	2	-	2	1
25 bis 29 Jahre	10	-	-	-	2	1	2	-	1	4
30 bis 34 Jahre	8	-	-	1	1	3	2	-	1	-
35 bis 39 Jahre	9	-	-	-	-	2	3	-	1	3
40 bis 44 Jahre	6	-	-	-	1	1	3	-	1	-
45 bis 49 Jahre	3	-	-	-	-	-	2	-	1	-
50 bis 54 Jahre	6	-	-	1	2	-	3	-	-	-
55 bis 59 Jahre	2	-	-	-	-	-	-	-	1	1
60 bis 64 Jahre	-	-	-	-	-	-	-	-	-	-
65 bis 69 Jahre	-	-	-	-	-	-	-	-	-	-
70 bis 74 Jahre	-	-	-	-	-	-	-	-	-	-
75 bis 79 Jahre	1	-	-	-	-	-	-	-	-	1
80 Jahre und mehr	-	-	-	-	-	-	-	-	-	-

5. Tabellen - Ausbildung

**Wohnbevölkerung ab 15 Jahren nach Nationalität, Geschlecht und Gemeinden
sowie nach höchster abgeschlossener Ausbildung**

6.002-00.01

Total	Wohnbevölkerung ab 15 Jahren Total	Keine Ausbildung abgeschlossen	Obligatorische Schule	Diplommittelschule oder berufsvorbereitende Schule	Berufslehre, Vollzeit-Berufsschule	Maturitätsschule	Lehrerseminar	Höhere Fach- und Berufsausbildung	Höhere Fachschule	Fachhochschule	Universität, Hochschule	Ohne Angabe
Total	27'191	1'246	6'676	592	10'073	1'009	686	1'644	635	342	1'544	2'744
Vaduz	4'267	190	983	84	1'500	197	101	239	97	45	380	451
Triesen	3'588	166	811	89	1'326	131	73	247	98	43	225	379
Balzers	3'421	172	906	80	1'330	94	65	221	83	35	140	295
Triesenberg	2'141	92	510	34	849	57	39	108	39	28	92	293
Schaan	4'708	180	1'199	109	1'596	215	140	285	125	60	322	477
Planken	280	6	56	8	106	18	7	21	3	6	26	23
Eschen	2'988	148	774	61	1'153	95	80	163	74	45	133	262
Mauren	2'679	119	683	51	993	101	80	151	58	46	102	295
Gamprin	970	60	223	23	386	33	33	57	18	7	34	96
Ruggell	1'372	67	345	37	534	40	26	108	32	16	51	116
Schellenberg	777	46	186	16	300	28	42	44	8	11	39	57
Männer	13'349	572	2'419	146	5'173	476	177	1'188	505	267	1'121	1'305
Vaduz	1'985	87	347	18	699	81	24	151	65	33	269	211
Triesen	1'752	72	290	22	654	53	20	164	77	37	172	191
Balzers	1'707	86	325	20	700	54	14	175	68	30	105	130
Triesenberg	1'105	46	167	11	495	28	11	90	33	22	62	140
Schaan	2'320	82	468	27	788	104	39	206	93	41	234	238
Planken	146	5	20	1	54	7	2	15	1	5	21	15
Eschen	1'455	67	293	15	598	41	22	117	65	39	93	105
Mauren	1'327	52	233	12	525	57	24	114	53	36	74	147
Gamprin	508	26	96	6	220	15	8	44	14	5	26	48
Ruggell	679	29	121	10	278	20	3	80	30	11	39	58
Schellenberg	365	20	59	4	162	16	10	32	6	8	26	22
Frauen	13'842	674	4'257	446	4'900	533	509	456	130	75	423	1'439
Vaduz	2'282	103	636	66	801	116	77	88	32	12	111	240
Triesen	1'836	94	521	67	672	78	53	83	21	6	53	188
Balzers	1'714	86	581	60	630	40	51	46	15	5	35	165
Triesenberg	1'036	46	343	23	354	29	28	18	6	6	30	153
Schaan	2'388	98	731	82	808	111	101	79	32	19	88	239
Planken	134	1	36	7	52	11	5	6	2	1	5	8
Eschen	1'533	81	481	46	555	54	58	46	9	6	40	157
Mauren	1'352	67	450	39	468	44	56	37	5	10	28	148
Gamprin	462	34	127	17	166	18	25	13	4	2	8	48
Ruggell	693	38	224	27	256	20	23	28	2	5	12	58
Schellenberg	412	26	127	12	138	12	32	12	2	3	13	35
Liechtensteiner	16'824	665	4'041	362	6'768	519	509	1'056	393	164	746	1'601
Vaduz	2'290	77	488	39	911	77	70	133	62	22	191	220
Triesen	2'120	91	467	55	844	67	48	151	46	19	90	242
Balzers	2'330	106	572	60	978	63	56	158	51	18	71	197
Triesenberg	1'593	72	416	21	663	34	31	80	28	11	39	198
Schaan	2'665	66	615	55	1'012	118	92	182	79	27	172	247
Planken	212	4	47	6	85	12	7	17	-	1	13	20
Eschen	1'859	75	491	40	767	42	63	98	52	24	67	140
Mauren	1'608	66	410	32	621	52	63	101	34	24	49	156
Gamprin	657	38	148	13	282	18	28	35	13	5	12	65
Ruggell	965	45	261	28	385	21	22	76	22	9	26	70
Schellenberg	525	25	126	13	220	15	29	25	6	4	16	46

**Wohnbevölkerung ab 15 Jahren nach Nationalität, Geschlecht und Gemeinden
sowie nach höchster abgeschlossener Ausbildung**

6.002-00.01

Total	Wohnbevölkerung ab 15 Jahren Total	Keine Ausbildung abgeschlossen	Obligatorische Schule	Diplommittelschule oder berufsvorbereitende Schule	Berufsunlehre, Vollzeit-Berufsschule	Maturitätsschule	Lehrerseminar	Höhere Fach- und Berufsausbildung	Höhere Fachschule	Fachhochschule	Universität, Hochschule	Ohne Angabe
Männer	7'895	282	1'159	61	3'437	284	133	816	324	131	573	695
Vaduz	1'032	39	120	4	434	37	18	92	41	17	141	89
Triesen	968	34	125	9	412	30	13	108	38	17	72	110
Balzers	1'097	46	154	9	510	39	12	133	43	15	54	82
Triesenberg	787	34	121	4	380	21	9	72	24	9	28	85
Schaan	1'245	25	178	11	487	63	25	138	60	20	127	111
Planken	107	3	14	-	43	6	2	12	-	1	13	13
Eschen	874	31	165	7	381	18	18	75	50	20	55	54
Mauren	748	27	113	6	309	36	18	79	33	18	37	72
Gamprin	319	15	49	2	154	9	8	29	11	3	11	28
Ruggell	459	18	81	6	199	12	3	59	20	7	21	33
Schellenberg	259	10	39	3	128	13	7	19	4	4	14	18
Frauen	8'929	383	2'882	301	3'331	235	376	240	69	33	173	906
Vaduz	1'258	38	368	35	477	40	52	41	21	5	50	131
Triesen	1'152	57	342	46	432	37	35	43	8	2	18	132
Balzers	1'233	60	418	51	468	24	44	25	8	3	17	115
Triesenberg	806	38	295	17	283	13	22	8	4	2	11	113
Schaan	1'420	41	437	44	525	55	67	44	19	7	45	136
Planken	105	1	33	6	42	6	5	5	-	-	-	7
Eschen	985	44	326	33	386	24	45	23	2	4	12	86
Mauren	860	39	297	26	312	16	45	22	1	6	12	84
Gamprin	338	23	99	11	128	9	20	6	2	2	1	37
Ruggell	506	27	180	22	186	9	19	17	2	2	5	37
Schellenberg	266	15	87	10	92	2	22	6	2	-	2	28
Ausländer	10'367	581	2'635	230	3'305	490	177	588	242	178	798	1'143
Vaduz	1'977	113	495	45	589	120	31	106	35	23	189	231
Triesen	1'468	75	344	34	482	64	25	96	52	24	135	137
Balzers	1'091	66	334	20	352	31	9	63	32	17	69	98
Triesenberg	548	20	94	13	186	23	8	28	11	17	53	95
Schaan	2'043	114	584	54	584	97	48	103	46	33	150	230
Planken	68	2	9	2	21	6	-	4	3	5	13	3
Eschen	1'129	73	283	21	386	53	17	65	22	21	66	122
Mauren	1'071	53	273	19	372	49	17	50	24	22	53	139
Gamprin	313	22	75	10	104	15	5	22	5	2	22	31
Ruggell	407	22	84	9	149	19	4	32	10	7	25	46
Schellenberg	252	21	60	3	80	13	13	19	2	7	23	11
Männer	5'454	290	1'260	85	1'736	192	44	372	181	136	548	610
Vaduz	953	48	227	14	265	44	6	59	24	16	128	122
Triesen	784	38	165	13	242	23	7	56	39	20	100	81
Balzers	610	40	171	11	190	15	2	42	25	15	51	48
Triesenberg	318	12	46	7	115	7	2	18	9	13	34	55
Schaan	1'075	57	290	16	301	41	14	68	33	21	107	127
Planken	39	2	6	1	11	1	-	3	1	4	8	2
Eschen	581	36	128	8	217	23	4	42	15	19	38	51
Mauren	579	25	120	6	216	21	6	35	20	18	37	75
Gamprin	189	11	47	4	66	6	-	15	3	2	15	20
Ruggell	220	11	40	4	79	8	-	21	10	4	18	25
Schellenberg	106	10	20	1	34	3	3	13	2	4	12	4
Frauen	4'913	291	1'375	145	1'569	298	133	216	61	42	250	533
Vaduz	1'024	65	268	31	324	76	25	47	11	7	61	109
Triesen	684	37	179	21	240	41	18	40	13	4	35	56
Balzers	481	26	163	9	162	16	7	21	7	2	18	50
Triesenberg	230	8	48	6	71	16	6	10	2	4	19	40
Schaan	968	57	294	38	283	56	34	35	13	12	43	103
Planken	29	-	3	1	10	5	-	1	2	1	5	1
Eschen	548	37	155	13	169	30	13	23	7	2	28	71
Mauren	492	28	153	13	156	28	11	15	4	4	16	64
Gamprin	124	11	28	6	38	9	5	7	2	-	7	11
Ruggell	187	11	44	5	70	11	4	11	-	3	7	21
Schellenberg	146	11	40	2	46	10	10	6	-	3	11	7

Wohnbevölkerung nach Nationalität, Geschlecht und Gemeinden sowie nach sozio-professioneller Kategorien

6.003-00.01

	Wohnbevölkerung Total	Sozio-professionelle Kategorien																	
		Erwerbstätige										Nichterwerbspersonen						Kinder bis 15 Jahre	
		Total	Oberstes Management	Freie Berufe	Andere Selbst- ständige	Akade- mische Berufe und oberes Kader	Inter- mediäre Berufe	Qualifi- zierte nicht- manuelle Berufe	Qualifi- zierte manuelle Berufe	Unge- lernte Ange- stellte und Arbeiter	Nicht zuteil- bare Erwerbs- tätige	Erwerbs- lose	Nicht- erwerbs- personen	In Aus- bildung stehende Per- sonen ab 15 Jahren	Frei- willige Tätigkeit	Haus- arbeit im eigenen Haus- halt	Rentner		Übrige Nicht- erwerbs- per- sonen
Total	33'307	18'189	78	288	1'871	1'550	2'284	3'308	1'250	2'229	5'331	557	8'445	1'453	229	3'696	2'095	972	6'116
Vaduz	5'045	2'773	14	65	306	279	276	513	150	340	830	98	1'396	213	43	558	422	160	778
Triesen	4'424	2'450	3	40	267	232	321	455	151	296	685	76	1'062	150	32	465	283	132	836
Balzers	4'247	2'320	11	18	226	181	291	438	169	326	660	76	1'025	173	33	481	254	84	826
Triesenberg	2'636	1'437	5	20	163	106	154	248	142	162	437	27	677	120	18	305	136	98	495
Schaan	5'574	3'226	12	67	312	305	413	571	168	425	953	108	1'374	253	31	600	342	148	866
Planken	352	189	1	4	25	24	19	39	5	17	55	5	86	16	1	38	18	13	72
Eschen	3'772	1'941	11	27	202	140	266	353	158	215	569	62	985	173	21	425	244	122	784
Mauren	3'335	1'795	6	23	176	132	231	295	147	217	568	42	842	151	26	361	195	109	656
Gamprin	1'210	658	2	5	60	42	104	145	51	80	169	22	290	63	5	122	61	39	240
Ruggell	1'721	920	8	11	92	69	137	164	80	85	274	27	425	90	16	195	80	44	349
Schellenberg	991	480	5	8	42	40	72	87	29	66	131	14	283	51	3	146	60	23	214
Männer	16'420	10'511	65	242	1'324	1'210	1'460	1'144	1'111	1'089	2'866	220	2'618	749	92	405	1'069	303	3'071
Vaduz	2'383	1'519	12	54	197	216	144	159	129	159	449	35	431	119	16	55	191	50	398
Triesen	2'150	1'396	2	34	183	180	194	168	133	134	368	33	323	67	15	52	145	44	398
Balzers	2'123	1'370	9	14	163	145	204	160	157	170	348	28	309	113	12	47	121	16	416
Triesenberg	1'356	872	3	17	119	79	106	93	135	82	238	9	224	68	7	30	82	37	251
Schaan	2'769	1'821	8	56	215	235	253	177	145	215	517	47	452	128	13	83	180	48	449
Planken	187	113	1	4	16	21	12	15	5	5	34	3	30	10	-	5	11	4	41
Eschen	1'864	1'149	10	24	154	108	174	121	140	109	309	22	284	69	9	46	126	34	409
Mauren	1'632	1'045	5	18	131	107	158	96	129	96	305	15	267	77	9	41	105	35	305
Gamprin	629	398	2	4	51	34	65	57	41	45	99	10	100	29	3	17	40	11	121
Ruggell	856	550	8	10	66	55	104	62	71	44	130	11	118	45	5	11	41	16	177
Schellenberg	471	278	5	7	29	30	46	36	26	30	69	7	80	24	3	18	27	8	106
Frauen	16'887	7'678	13	46	547	340	824	2'164	139	1'140	2'465	337	5'827	704	137	3'291	1'026	669	3'045
Vaduz	2'662	1'254	2	11	109	63	132	354	21	181	381	63	965	94	27	503	231	110	380
Triesen	2'274	1'054	1	6	84	52	127	287	18	162	317	43	739	83	17	413	138	88	438
Balzers	2'124	950	2	4	63	36	87	278	12	156	312	48	716	60	21	434	133	68	410
Triesenberg	1'280	565	2	3	44	27	48	155	7	80	199	18	453	52	11	275	54	61	244
Schaan	2'805	1'405	4	11	97	70	160	394	23	210	436	61	922	125	18	517	162	100	417
Planken	165	76	-	-	9	3	7	24	-	12	21	2	56	6	1	33	7	9	31
Eschen	1'908	792	1	3	48	32	92	232	18	106	260	40	701	104	12	379	118	88	375
Mauren	1'703	750	1	5	45	25	73	199	18	121	263	27	575	74	17	320	90	74	351
Gamprin	581	260	-	1	9	8	39	88	10	35	70	12	190	34	2	105	21	28	119
Ruggell	865	370	-	1	26	14	33	102	9	41	144	16	307	45	11	184	39	28	172
Schellenberg	520	202	-	1	13	10	26	51	3	36	62	7	203	27	-	128	33	15	108

Wohnbevölkerung nach Nationalität, Geschlecht und Gemeinden sowie nach sozio-professioneller Kategorien

6.003-00.01

	Wohnbevölkerung Total	Sozio-professionelle Kategorien																	
		Erwerbstätige										Nichterwerbspersonen							
		Total	Oberstes Management	Freie Berufe	Andere Selbstständige	Akademische Berufe und oberes Kader	Intermediäre Berufe	Qualifizierte nicht-manuelle Berufe	Qualifizierte manuelle Berufe	Ungelernte Angestellte und Arbeiter	Nicht zuteilbare Erwerbstätige	Erwerbslose	Nicht-erwerbspersonen	In Ausbildung stehende Personen ab 15 Jahren	Freiwillige Tätigkeit	Hausarbeit im eigenen Haushalt	Rentner	Übrige Nicht-erwerbspersonen	Kinder bis 15 Jahre
Liechtensteiner	21'115	10'753	53	185	1'314	886	1'470	2'204	700	973	2'968	211	5'860	1'020	166	2'594	1'454	626	4'291
Vaduz	2'755	1'411	10	45	210	153	154	286	76	95	382	35	844	129	28	342	262	83	465
Triesen	2'710	1'378	-	19	177	115	187	295	86	129	370	36	706	99	20	303	198	86	590
Balzers	2'946	1'520	11	14	175	116	195	326	115	157	411	36	774	133	27	380	180	54	616
Triesenberg	2'009	1'030	3	15	142	60	116	200	87	107	300	16	547	83	16	256	115	77	416
Schaan	3'230	1'704	6	41	206	180	261	357	78	114	461	37	924	177	24	410	226	87	565
Planken	275	144	1	3	18	14	12	30	5	17	44	2	66	12	1	27	15	11	63
Eschen	2'392	1'144	7	22	127	80	174	235	78	110	311	16	699	123	11	304	176	85	533
Mauren	2'035	1'010	4	12	115	73	150	185	70	104	297	9	589	111	21	253	136	68	427
Gamprin	822	428	1	2	42	30	65	109	31	40	108	7	222	44	5	101	45	27	165
Ruggell	1'241	640	7	7	68	42	104	118	55	56	183	10	315	67	12	138	65	33	276
Schellenberg	700	344	3	5	34	23	52	63	19	44	101	7	174	42	1	80	36	15	175
Männer	10'050	6'045	46	159	941	690	950	763	624	361	1'511	97	1'753	540	62	260	702	189	2'155
Vaduz	1'269	769	8	37	137	122	83	90	66	25	201	12	251	80	9	29	111	22	237
Triesen	1'252	747	-	18	119	90	111	110	79	41	179	19	202	44	9	28	95	26	284
Balzers	1'411	866	9	11	134	89	135	114	108	58	208	17	214	88	9	33	75	9	314
Triesenberg	995	618	2	13	106	46	84	75	84	48	160	4	165	47	6	21	66	25	208
Schaan	1'534	922	4	35	138	130	162	110	67	47	229	20	303	92	10	53	119	29	289
Planken	147	84	1	3	12	13	8	11	5	5	26	1	22	7	-	3	9	3	40
Eschen	1'147	672	7	21	104	64	114	83	65	45	169	8	194	51	6	31	82	24	273
Mauren	951	558	4	10	85	60	103	57	62	34	143	5	185	59	6	29	66	25	203
Gamprin	399	245	1	1	35	25	39	41	26	16	61	3	71	19	3	13	29	7	80
Ruggell	595	369	7	6	48	32	78	43	46	25	84	3	87	33	3	7	31	13	136
Schellenberg	350	195	3	4	23	19	33	29	16	17	51	5	59	20	1	13	19	6	91
Frauen	11'065	4'708	7	26	373	196	520	1'441	76	612	1'457	114	4'107	480	104	2'334	752	437	2'136
Vaduz	1'486	642	2	8	73	31	71	196	10	70	181	23	593	49	19	313	151	61	228
Triesen	1'458	631	-	1	58	25	76	185	7	88	191	17	504	55	11	275	103	60	306
Balzers	1'535	654	2	3	41	27	60	212	7	99	203	19	560	45	18	347	105	45	302
Triesenberg	1'014	412	1	2	36	14	32	125	3	59	140	12	382	36	10	235	49	52	208
Schaan	1'696	782	2	6	68	50	99	247	11	67	232	17	621	85	14	357	107	58	276
Planken	128	60	-	-	6	1	4	19	-	12	18	1	44	5	1	24	6	8	23
Eschen	1'245	472	-	1	23	16	60	152	13	65	142	8	505	72	5	273	94	61	260
Mauren	1'084	452	-	2	30	13	47	128	8	70	154	4	404	52	15	224	70	43	224
Gamprin	423	183	-	1	7	5	26	68	5	24	47	4	151	25	2	88	16	20	85
Ruggell	646	271	-	1	20	10	26	75	9	31	99	7	228	34	9	131	34	20	140
Schellenberg	350	149	-	1	11	4	19	34	3	27	50	2	115	22	-	67	17	9	84

Wohnbevölkerung nach Nationalität, Geschlecht und Gemeinden sowie nach sozio-professioneller Kategorien

6.003-00.01

	Wohnbevölkerung Total	Sozio-professionelle Kategorien																	
		Erwerbstätige										Erwerbslose	Nichterwerbspersonen					Kinder bis 15 Jahre	
		Total	Oberstes Management	Freie Berufe	Andere Selbstständige	Akademische Berufe und oberes Kader	Intermediäre Berufe	Qualifizierte nicht-manuelle Berufe	Qualifizierte manuelle Berufe	Ungelernte Angestellte und Arbeiter	Nicht zuteilbare Erwerbstätige		Nichterwerbspersonen	In Ausbildung stehende Personen ab 15 Jahren	Freiwillige Tätigkeit	Hausarbeit im eigenen Haushalt	Rentner		Übrige Nichterwerbspersonen
Ausländer	12'192	7'436	25	103	557	664	814	1'104	550	1'256	2'363	346	2'585	433	63	1'102	641	346	1'825
Vaduz	2'290	1'362	4	20	96	126	122	227	74	245	448	63	552	84	15	216	160	77	313
Triesen	1'714	1'072	3	21	90	117	134	160	65	167	315	40	356	51	12	162	85	46	246
Balzers	1'301	800	-	4	51	65	96	112	54	169	249	40	251	40	6	101	74	30	210
Triesenberg	627	407	2	5	21	46	38	48	55	55	137	11	130	37	2	49	21	21	79
Schaan	2'344	1'522	6	26	106	125	152	214	90	311	492	71	450	76	7	190	116	61	301
Planken	77	45	-	1	7	10	7	9	-	-	11	3	20	4	-	11	3	2	9
Eschen	1'380	797	4	5	75	60	92	118	80	105	258	46	286	50	10	121	68	37	251
Mauren	1'300	785	2	11	61	59	81	110	77	113	271	33	253	40	5	108	59	41	229
Gamprin	388	230	1	3	18	12	39	36	20	40	61	15	68	19	-	21	16	12	75
Ruggell	480	280	1	4	24	27	33	46	25	29	91	17	110	23	4	57	15	11	73
Schellenberg	291	136	2	3	8	17	20	24	10	22	30	7	109	9	2	66	24	8	39
Männer	6'370	4'466	19	83	383	520	510	381	487	728	1'355	123	865	209	30	145	367	114	916
Vaduz	1'114	750	4	17	60	94	61	69	63	134	248	23	180	39	7	26	80	28	161
Triesen	898	649	2	16	64	90	83	58	54	93	189	14	121	23	6	24	50	18	114
Balzers	712	504	-	3	29	56	69	46	49	112	140	11	95	25	3	14	46	7	102
Triesenberg	361	254	1	4	13	33	22	18	51	34	78	5	59	21	1	9	16	12	43
Schaan	1'235	899	4	21	77	105	91	67	78	168	288	27	149	36	3	30	61	19	160
Planken	40	29	-	1	4	8	4	4	-	-	8	2	8	3	-	2	2	1	1
Eschen	717	477	3	3	50	44	60	38	75	64	140	14	90	18	3	15	44	10	136
Mauren	681	487	1	8	46	47	55	39	67	62	162	10	82	18	3	12	39	10	102
Gamprin	230	153	1	3	16	9	26	16	15	29	38	7	29	10	-	4	11	4	41
Ruggell	261	181	1	4	18	23	26	19	25	19	46	8	31	12	2	4	10	3	41
Schellenberg	121	83	2	3	6	11	13	7	10	13	18	2	21	4	2	5	8	2	15
Frauen	5'822	2'970	6	20	174	144	304	723	63	528	1'008	223	1'720	224	33	957	274	232	909
Vaduz	1'176	612	-	3	36	32	61	158	11	111	200	40	372	45	8	190	80	49	152
Triesen	816	423	1	5	26	27	51	102	11	74	126	26	235	28	6	138	35	28	132
Balzers	589	296	-	1	22	9	27	66	5	57	109	29	156	15	3	87	28	23	108
Triesenberg	266	153	1	1	8	13	16	30	4	21	59	6	71	16	1	40	5	9	36
Schaan	1'109	623	2	5	29	20	61	147	12	143	204	44	301	40	4	160	55	42	141
Planken	37	16	-	-	3	2	3	5	-	-	3	1	12	1	-	9	1	1	8
Eschen	663	320	1	2	25	16	32	80	5	41	118	32	196	32	7	106	24	27	115
Mauren	619	298	1	3	15	12	26	71	10	51	109	23	171	22	2	96	20	31	127
Gamprin	158	77	-	-	2	3	13	20	5	11	23	8	39	9	-	17	5	8	34
Ruggell	219	99	-	-	6	4	7	27	-	10	45	9	79	11	2	53	5	8	32
Schellenberg	170	53	-	-	2	6	7	17	-	9	12	5	88	5	-	61	16	6	24

Erwerbstätige nach Nationalität, Geschlecht und Wohngemeinde sowie nach Erwerbsstatus

6.005-01.01

	Erwerbstätige am Wohnort Total	Erwerbsstatus									
		Selbstständige mit Angestellten	Selbstständige ohne Angestellte	Mitarbeitende Familienmitglieder	Arbeitnehmer in Unternehmensleitung	Arbeitnehmer in eigener Firma	Arbeitnehmer im mittleren und unteren Kader	Arbeitnehmer ohne Vorgesetztenfunktion	Lehrlinge	Arbeitnehmer ohne weitere Angabe	Erwerbstätige ohne weitere Angabe
Total	18'189	1'007	859	510	938	1'045	1'973	8'122	828	932	1'975
Vaduz	2'773	171	143	81	171	180	245	1'257	92	150	283
Triesen	2'450	150	150	64	144	133	242	1'084	100	116	267
Balzers	2'320	122	80	63	117	135	256	1'069	142	111	225
Triesenberg	1'437	101	61	40	67	81	137	609	76	94	171
Schaan	3'226	174	141	103	171	184	351	1'410	126	176	390
Planken	189	14	13	8	16	10	19	76	10	6	17
Eschen	1'941	95	94	54	78	116	243	896	77	88	200
Mauren	1'795	81	86	53	73	113	206	783	87	105	208
Gamprin	658	35	30	17	28	20	78	325	38	25	62
Ruggell	920	45	43	21	47	45	128	393	58	40	100
Schellenberg	480	19	18	6	26	28	68	220	22	21	52
Männer	10'511	803	563	223	782	697	1'444	4'062	467	538	932
Vaduz	1'519	137	88	38	144	111	159	581	52	85	124
Triesen	1'396	114	97	33	112	82	170	525	52	70	141
Balzers	1'370	100	58	31	94	86	198	562	78	69	94
Triesenberg	872	78	37	14	55	57	101	338	44	62	86
Schaan	1'821	135	91	41	146	125	249	678	72	95	189
Planken	113	11	8	1	15	8	15	34	7	2	12
Eschen	1'149	83	66	18	66	80	180	465	45	54	92
Mauren	1'045	63	57	25	67	76	150	404	44	59	100
Gamprin	398	32	22	10	23	16	61	163	27	14	30
Ruggell	550	34	26	11	39	38	107	196	35	20	44
Schellenberg	278	16	13	1	21	18	54	116	11	8	20
Frauen	7'678	204	296	287	156	348	529	4'060	361	394	1'043
Vaduz	1'254	34	55	43	27	69	86	676	40	65	159
Triesen	1'054	36	53	31	32	51	72	559	48	46	126
Balzers	950	22	22	32	23	49	58	507	64	42	131
Triesenberg	565	23	24	26	12	24	36	271	32	32	85
Schaan	1'405	39	50	62	25	59	102	732	54	81	201
Planken	76	3	5	7	1	2	4	42	3	4	5
Eschen	792	12	28	36	12	36	63	431	32	34	108
Mauren	750	18	29	28	6	37	56	379	43	46	108
Gamprin	260	3	8	7	5	4	17	162	11	11	32
Ruggell	370	11	17	10	8	7	21	197	23	20	56
Schellenberg	202	3	5	5	5	10	14	104	11	13	32
Liechtensteiner	10'753	785	547	320	594	685	1'270	4'468	602	427	1'055
Vaduz	1'411	127	79	44	100	127	149	547	52	50	136
Triesen	1'378	104	92	43	72	80	135	589	67	57	139
Balzers	1'520	104	60	47	83	95	176	661	108	59	127
Triesenberg	1'030	85	51	28	47	67	99	419	73	42	119
Schaan	1'704	136	89	57	104	101	216	677	81	61	182
Planken	144	12	7	6	12	8	12	59	10	4	14
Eschen	1'144	78	53	34	53	68	157	510	49	39	103
Mauren	1'010	57	51	33	50	73	129	406	58	52	101
Gamprin	428	25	23	10	24	14	49	198	33	18	34
Ruggell	640	40	28	14	33	31	96	261	51	27	59
Schellenberg	344	17	14	4	16	21	52	141	20	18	41

Erwerbstätige nach Nationalität, Geschlecht und Wohngemeinde sowie nach Erwerbsstatus

6.005-01.01

	Erwerbstätige am Wohnort Total	Erwerbsstatus									
		Selbstständige mit Angestellten	Selbstständige ohne Angestellte	Mitarbeitende Familienmitglieder	Arbeitnehmer in Unternehmensleitung	Arbeitnehmer in eigener Firma	Arbeitnehmer im mittleren und unteren Kader	Arbeitnehmer ohne Vorgesetztenfunktion	Lehrlinge	Arbeitnehmer ohne weitere Angabe	Erwerbstätige ohne weitere Angabe
Männer	6'045	631	356	133	492	449	924	2'051	346	227	436
Vaduz	769	104	46	20	86	76	97	232	32	27	49
Triesen	747	82	58	23	57	45	90	264	33	30	65
Balzers	866	87	44	21	64	64	130	310	63	38	45
Triesenberg	618	65	33	9	39	47	76	222	43	26	58
Schaan	922	103	55	21	86	67	153	286	46	28	77
Planken	84	10	4	1	11	6	9	25	7	1	10
Eschen	672	69	42	11	45	50	117	252	28	19	39
Mauren	558	45	30	14	45	47	94	179	32	28	44
Gamprin	245	22	18	6	20	10	37	88	22	9	13
Ruggell	369	30	16	6	26	25	80	121	29	13	23
Schellenberg	195	14	10	1	13	12	41	72	11	8	13
Frauen	4'708	154	191	187	102	236	346	2'417	256	200	619
Vaduz	642	23	33	24	14	51	52	315	20	23	87
Triesen	631	22	34	20	15	35	45	325	34	27	74
Balzers	654	17	16	26	19	31	46	351	45	21	82
Triesenberg	412	20	18	19	8	20	23	197	30	16	61
Schaan	782	33	34	36	18	34	63	391	35	33	105
Planken	60	2	3	5	1	2	3	34	3	3	4
Eschen	472	9	11	23	8	18	40	258	21	20	64
Mauren	452	12	21	19	5	26	35	227	26	24	57
Gamprin	183	3	5	4	4	4	12	110	11	9	21
Ruggell	271	10	12	8	7	6	16	140	22	14	36
Schellenberg	149	3	4	3	3	9	11	69	9	10	28
Ausländer	7'436	222	312	190	344	360	703	3'654	226	505	920
Vaduz	1'362	44	64	37	71	53	96	710	40	100	147
Triesen	1'072	46	58	21	72	53	107	495	33	59	128
Balzers	800	18	20	16	34	40	80	408	34	52	98
Triesenberg	407	16	10	12	20	14	38	190	3	52	52
Schaan	1'522	38	52	46	67	83	135	733	45	115	208
Planken	45	2	6	2	4	2	7	17	-	2	3
Eschen	797	17	41	20	25	48	86	386	28	49	97
Mauren	785	24	35	20	23	40	77	377	29	53	107
Gamprin	230	10	7	7	4	6	29	127	5	7	28
Ruggell	280	5	15	7	14	14	32	132	7	13	41
Schellenberg	136	2	4	2	10	7	16	79	2	3	11
Männer	4'466	172	207	90	290	248	520	2'011	121	311	496
Vaduz	750	33	42	18	58	35	62	349	20	58	75
Triesen	649	32	39	10	55	37	80	261	19	40	76
Balzers	504	13	14	10	30	22	68	252	15	31	49
Triesenberg	254	13	4	5	16	10	25	116	1	36	28
Schaan	899	32	36	20	60	58	96	392	26	67	112
Planken	29	1	4	-	4	2	6	9	-	1	2
Eschen	477	14	24	7	21	30	63	213	17	35	53
Mauren	487	18	27	11	22	29	56	225	12	31	56
Gamprin	153	10	4	4	3	6	24	75	5	5	17
Ruggell	181	4	10	5	13	13	27	75	6	7	21
Schellenberg	83	2	3	-	8	6	13	44	-	-	7
Frauen	2'970	50	105	100	54	112	183	1'643	105	194	424
Vaduz	612	11	22	19	13	18	34	361	20	42	72
Triesen	423	14	19	11	17	16	27	234	14	19	52
Balzers	296	5	6	6	4	18	12	156	19	21	49
Triesenberg	153	3	6	7	4	4	13	74	2	16	24
Schaan	623	6	16	26	7	25	39	341	19	48	96
Planken	16	1	2	2	-	-	1	8	-	1	1
Eschen	320	3	17	13	4	18	23	173	11	14	44
Mauren	298	6	8	9	1	11	21	152	17	22	51
Gamprin	77	-	3	3	1	-	5	52	-	2	11
Ruggell	99	1	5	2	1	1	5	57	1	6	20
Schellenberg	53	-	1	2	2	1	3	35	2	3	4

Erwerbstätige nach Nationalität, Geschlecht und Arbeitsort sowie nach Erwerbsstatus

6.005-02.01

	Erwerbs- tätige am Arbeits- ort Total	Erwerbsstatus									
		Selb- ständige mit Ange- stellten	Selb- ständige ohne Ange- stellte	Mit- arbeitende Familien- mit- glieder	Arbeit- nehmer in Unter- nehmens- leitung	Arbeit- nehmer in eigener Firma	Arbeit- nehmer im mittleren und unteren Kader	Arbeit- nehmer ohne Vor- gesetzten- funktion	Lehrlinge	Arbeit- nehmer ohne weitere Angabe	Erwerbs- tätige ohne weitere Angabe
Total	18'189	1'007	859	510	938	1'045	1'973	8'122	828	932	1'975
Liechtenstein	15'113	881	722	449	826	948	1'651	7'166	696	859	915
Vaduz	4'986	248	154	72	486	282	504	2'501	239	237	263
Triesen	1'427	101	119	49	40	101	131	623	81	101	81
Balzers	1'506	96	71	58	60	95	178	720	66	75	87
Triesenberg	569	68	36	23	11	35	58	242	16	34	46
Schaan	3'306	166	131	110	132	207	436	1'562	176	211	175
Planken	38	1	7	2	-	1	8	14	-	2	3
Eschen	1'271	70	73	56	35	83	137	597	47	92	81
Mauren	887	56	67	34	15	73	82	402	23	59	76
Gamprin	631	31	22	24	38	37	70	303	25	21	60
Ruggell	371	33	30	16	7	27	37	154	15	23	29
Schellenberg	121	11	12	5	2	7	10	48	8	4	14
Schweiz	1'251	30	26	17	67	60	253	633	50	22	93
Deutschland	1	-	1	-	-	-	-	-	-	-	-
Österreich	23	-	-	-	3	-	7	9	-	-	4
Lateinamerika	1	-	-	-	-	-	-	-	-	-	1
Ohne Angabe	1'800	96	110	44	42	37	62	314	82	51	962
Männer	10'511	803	563	223	782	697	1'444	4'062	467	538	932
Liechtenstein	8'883	703	472	204	685	632	1'209	3'597	409	500	472
Vaduz	2'662	201	100	32	389	175	324	1'063	116	130	132
Triesen	773	75	70	23	34	64	97	271	43	54	42
Balzers	976	77	48	31	53	72	143	414	42	51	45
Triesenberg	352	54	24	7	7	26	34	143	12	23	22
Schaan	1'996	130	79	45	117	136	345	825	111	122	86
Planken	16	1	4	-	-	-	5	3	-	1	2
Eschen	804	56	54	23	33	62	110	335	34	61	36
Mauren	580	47	48	17	15	52	63	244	16	32	46
Gamprin	422	27	16	17	31	21	57	186	16	14	37
Ruggell	219	25	20	6	4	20	25	81	12	9	17
Schellenberg	83	10	9	3	2	4	6	32	7	3	7
Schweiz	727	21	17	8	58	45	194	304	25	8	47
Deutschland	1	-	1	-	-	-	-	-	-	-	-
Österreich	11	-	-	-	3	-	1	4	-	-	3
Lateinamerika	1	-	-	-	-	-	-	-	-	-	1
Ohne Angabe	888	79	73	11	36	20	40	157	33	30	409
Frauen	7'678	204	296	287	156	348	529	4'060	361	394	1'043
Liechtenstein	6'230	178	250	245	141	316	442	3'569	287	359	443
Vaduz	2'324	47	54	40	97	107	180	1'438	123	107	131
Triesen	654	26	49	26	6	37	34	352	38	47	39
Balzers	530	19	23	27	7	23	35	306	24	24	42
Triesenberg	217	14	12	16	4	9	24	99	4	11	24
Schaan	1'310	36	52	65	15	71	91	737	65	89	89
Planken	22	-	3	2	-	1	3	11	-	1	1
Eschen	467	14	19	33	2	21	27	262	13	31	45
Mauren	307	9	19	17	-	21	19	158	7	27	30
Gamprin	209	4	6	7	7	16	13	117	9	7	23
Ruggell	152	8	10	10	3	7	12	73	3	14	12
Schellenberg	38	1	3	2	-	3	4	16	1	1	7
Schweiz	524	9	9	9	9	15	59	329	25	14	46
Österreich	12	-	-	-	-	-	6	5	-	-	1
Ohne Angabe	912	17	37	33	6	17	22	157	49	21	553

Erwerbstätige nach Nationalität, Geschlecht und Arbeitsort sowie nach Erwerbsstatus

6.005-02.01

	Erwerbs- tätige am Arbeits- ort Total	Erwerbsstatus									
		Selbst- ständige mit Ange- stellten	Selbst- ständige ohne Ange- stellte	Mit- arbeitende Familien- mit- glieder	Arbeit- nehmer in Unter- nehmens- leitung	Arbeit- nehmer in eigener Firma	Arbeit- nehmer im mittleren und unteren Kader	Arbeit- nehmer ohne Vor- gesetzten- funktion	Lehrlinge	Arbeit- nehmer ohne weitere Angabe	Erwerbs- tätige ohne weitere Angabe
Liechtensteiner	10'753	785	547	320	594	685	1'270	4'468	602	427	1'055
Liechtenstein	9'072	693	458	284	536	639	1'111	3'968	507	413	463
Vaduz	3'324	191	86	50	354	209	357	1'606	177	144	150
Triesen	805	73	71	37	23	68	87	312	59	38	37
Balzers	894	84	54	41	32	66	109	378	46	36	48
Triesenberg	358	55	30	14	5	29	39	127	15	15	29
Schaan	1'837	127	83	65	73	120	292	781	126	82	88
Planken	27	1	3	1	-	1	8	9	-	1	3
Eschen	730	57	44	29	11	56	93	320	32	46	42
Mauren	494	42	43	20	9	45	53	205	19	28	30
Gamprin	294	24	17	11	23	20	40	124	16	8	11
Ruggell	228	29	18	12	5	19	25	85	10	11	14
Schellenberg	81	10	9	4	1	6	8	21	7	4	11
Schweiz	650	11	14	9	29	20	116	349	38	10	54
Deutschland	1	-	1	-	-	-	-	-	-	-	-
Österreich	7	-	-	-	1	-	2	3	-	-	1
Lateinamerika	1	-	-	-	-	-	-	-	-	-	1
Ohne Angabe	1'022	81	74	27	28	26	41	148	57	4	536
Männer	6'045	631	356	133	492	449	924	2'051	346	227	436
Liechtenstein	5'201	556	297	122	440	422	810	1'821	304	220	209
Vaduz	1'786	158	54	23	285	127	236	661	88	78	76
Triesen	439	56	40	18	18	45	61	137	32	17	15
Balzers	556	67	37	20	27	49	85	200	27	24	20
Triesenberg	211	43	22	3	2	21	25	66	11	7	11
Schaan	1'087	98	50	24	62	77	231	374	87	42	42
Planken	12	1	2	-	-	-	5	2	-	-	2
Eschen	434	47	32	11	11	41	73	156	22	25	16
Mauren	319	36	30	11	9	32	41	115	13	17	15
Gamprin	183	20	13	6	21	13	32	64	9	3	2
Ruggell	125	21	11	4	4	14	16	36	9	4	6
Schellenberg	49	9	6	2	1	3	5	10	6	3	4
Schweiz	349	8	9	4	25	14	87	152	20	4	26
Deutschland	1	-	1	-	-	-	-	-	-	-	-
Österreich	3	-	-	-	1	-	-	1	-	-	1
Lateinamerika	1	-	-	-	-	-	-	-	-	-	1
Ohne Angabe	490	67	49	7	26	13	27	77	22	3	199
Frauen	4'708	154	191	187	102	236	346	2'417	256	200	619
Liechtenstein	3'871	137	161	162	96	217	301	2'147	203	193	254
Vaduz	1'538	33	32	27	69	82	121	945	89	66	74
Triesen	366	17	31	19	5	23	26	175	27	21	22
Balzers	338	17	17	21	5	17	24	178	19	12	28
Triesenberg	147	12	8	11	3	8	14	61	4	8	18
Schaan	750	29	33	41	11	43	61	407	39	40	46
Planken	15	-	1	1	-	1	3	7	-	1	1
Eschen	296	10	12	18	-	15	20	164	10	21	26
Mauren	175	6	13	9	-	13	12	90	6	11	15
Gamprin	111	4	4	5	2	7	8	60	7	5	9
Ruggell	103	8	7	8	1	5	9	49	1	7	8
Schellenberg	32	1	3	2	-	3	3	11	1	1	7
Schweiz	301	3	5	5	4	6	29	197	18	6	28
Österreich	4	-	-	-	-	-	2	2	-	-	-
Ohne Angabe	532	14	25	20	2	13	14	71	35	1	337

Erwerbstätige nach Nationalität, Geschlecht und Arbeitsort sowie nach Erwerbsstatus

6.005-02.01

	Erwerbs- tätige am Arbeits- ort Total	Erwerbsstatus									
		Selb- ständige mit Ange- stellten	Selb- ständige ohne Ange- stellte	Mit- arbeitende Familien- mit- glieder	Arbeit- nehmer in Unter- nehmens- leitung	Arbeit- nehmer in eigener Firma	Arbeit- nehmer im mittleren und unteren Kader	Arbeit- nehmer ohne Vor- gesetzten- funktion	Lehrlinge	Arbeit- nehmer ohne weitere Angabe	Erwerbs- tätige ohne weitere Angabe
Ausländer	7'436	222	312	190	344	360	703	3'654	226	505	920
Liechtenstein	6'041	188	264	165	290	309	540	3'198	189	446	452
Vaduz	1'662	57	68	22	132	73	147	895	62	93	113
Triesen	622	28	48	12	17	33	44	311	22	63	44
Balzers	612	12	17	17	28	29	69	342	20	39	39
Triesenberg	211	13	6	9	6	6	19	115	1	19	17
Schaan	1'469	39	48	45	59	87	144	781	50	129	87
Planken	11	-	4	1	-	-	-	5	-	1	-
Eschen	541	13	29	27	24	27	44	277	15	46	39
Mauren	393	14	24	14	6	28	29	197	4	31	46
Gamprin	337	7	5	13	15	17	30	179	9	13	49
Ruggell	143	4	12	4	2	8	12	69	5	12	15
Schellenberg	40	1	3	1	1	1	2	27	1	-	3
Schweiz	601	19	12	8	38	40	137	284	12	12	39
Österreich	16	-	-	-	2	-	5	6	-	-	3
Ohne Angabe	778	15	36	17	14	11	21	166	25	47	426
Männer	4'466	172	207	90	290	248	520	2'011	121	311	496
Liechtenstein	3'682	147	175	82	245	210	399	1'776	105	280	263
Vaduz	876	43	46	9	104	48	88	402	28	52	56
Triesen	334	19	30	5	16	19	36	134	11	37	27
Balzers	420	10	11	11	26	23	58	214	15	27	25
Triesenberg	141	11	2	4	5	5	9	77	1	16	11
Schaan	909	32	29	21	55	59	114	451	24	80	44
Planken	4	-	2	-	-	-	-	1	-	1	-
Eschen	370	9	22	12	22	21	37	179	12	36	20
Mauren	261	11	18	6	6	20	22	129	3	15	31
Gamprin	239	7	3	11	10	8	25	122	7	11	35
Ruggell	94	4	9	2	-	6	9	45	3	5	11
Schellenberg	34	1	3	1	1	1	1	22	1	-	3
Schweiz	378	13	8	4	33	31	107	152	5	4	21
Österreich	8	-	-	-	2	-	1	3	-	-	2
Ohne Angabe	398	12	24	4	10	7	13	80	11	27	210
Frauen	2'970	50	105	100	54	112	183	1'643	105	194	424
Liechtenstein	2'359	41	89	83	45	99	141	1'422	84	166	189
Vaduz	786	14	22	13	28	25	59	493	34	41	57
Triesen	288	9	18	7	1	14	8	177	11	26	17
Balzers	192	2	6	6	2	6	11	128	5	12	14
Triesenberg	70	2	4	5	1	1	10	38	-	3	6
Schaan	560	7	19	24	4	28	30	330	26	49	43
Planken	7	-	2	1	-	-	-	4	-	-	-
Eschen	171	4	7	15	2	6	7	98	3	10	19
Mauren	132	3	6	8	-	8	7	68	1	16	15
Gamprin	98	-	2	2	5	9	5	57	2	2	14
Ruggell	49	-	3	2	2	2	3	24	2	7	4
Schellenberg	6	-	-	-	-	-	1	5	-	-	-
Schweiz	223	6	4	4	5	9	30	132	7	8	18
Österreich	8	-	-	-	-	-	4	3	-	-	1
Ohne Angabe	380	3	12	13	4	4	8	86	14	20	216

Wohnbevölkerung ab 15 Jahren nach Geschlecht und Altersjahr sowie nach Nationalität und höchster abgeschlossener Ausbildung

6.101-00.01

Liechtenstein	Wohnbevölkerung ab 15 Jahren Total	Höchste abgeschlossene Ausbildung										
		Keine Ausbildung abgeschlossen	Obligatorische Schule	Diplom-mittelschule oder berufsvorbereitende Schule	Berufslehre, Vollzeit-Berufsschule	Maturitätsschule	Lehrerseminar	Höhere Fach- und Berufsausbildung	Höhere Fachschule	Fachhochschule	Universität, Hochschule	Ohne Angabe
Total	27'191	1'246	6'676	592	10'073	1'009	686	1'644	635	342	1'544	2'744
15	407	293	71	-	-	-	-	-	-	-	-	43
16	406	108	224	-	-	-	-	-	-	-	-	74
17	390	42	232	10	8	2	1	-	-	-	-	95
18	418	25	269	14	22	1	1	-	-	-	-	86
19	419	29	199	18	82	16	-	-	-	-	-	75
20	417	11	129	11	158	49	-	-	2	1	1	55
21	390	8	92	12	157	64	10	3	3	-	1	40
22	386	8	56	15	166	67	16	3	2	-	4	49
23	440	9	59	7	213	57	17	9	1	4	6	58
24	452	16	72	9	213	45	21	14	4	3	9	46
25	448	9	85	14	213	37	20	10	7	1	9	43
26	461	18	70	4	210	34	18	28	8	4	28	39
27	542	13	93	11	247	28	15	35	16	5	31	48
28	509	8	75	13	241	24	22	34	15	7	38	32
29	530	11	78	6	254	29	13	52	15	8	30	34
30	593	8	91	7	269	17	17	64	18	8	47	47
31	586	9	79	15	278	16	22	57	23	7	40	40
32	652	11	79	15	301	22	20	56	23	10	53	62
33	600	12	76	10	278	14	24	60	15	15	50	46
34	568	13	71	12	262	20	21	56	18	12	48	35
35	597	6	88	8	283	22	15	53	21	16	51	34
36	615	10	101	10	272	24	18	60	16	12	55	37
37	607	10	94	9	283	25	26	55	14	6	54	31
38	599	15	103	12	246	22	18	63	19	13	50	38
39	573	20	100	13	246	22	22	35	18	16	42	39
40	591	18	100	14	261	21	17	52	13	10	42	43
41	583	16	117	17	265	12	22	41	11	12	36	34
42	563	18	108	9	241	16	22	38	25	12	35	39
43	551	16	116	15	206	15	25	34	27	12	49	36
44	553	14	112	11	217	19	18	46	16	10	42	48
45	516	27	114	8	196	13	18	38	14	6	39	43
46	508	27	121	9	196	10	11	34	12	8	34	46
47	523	25	129	10	199	9	15	40	19	8	32	37
48	490	14	125	15	175	8	15	43	7	7	40	41
49	489	18	105	13	210	6	11	36	18	6	29	37
50	471	10	114	13	189	11	10	25	14	5	35	45
51	492	19	117	10	199	11	16	29	12	7	28	44
52	497	14	137	13	181	15	11	27	7	9	44	39
53	477	16	105	13	190	17	10	32	11	5	33	45
54	456	12	111	11	191	7	12	34	10	6	27	35
55	372	10	90	10	160	8	5	20	12	10	21	26
56	446	17	117	12	175	16	9	34	11	4	22	29
57	424	19	105	12	154	20	8	22	11	7	29	37
58	390	12	84	14	137	14	6	27	13	6	28	49
59	348	14	91	9	132	10	7	28	12	5	12	28
60	342	9	112	10	111	8	5	21	10	2	25	29
61	304	5	82	7	122	6	4	14	16	2	13	33
62	246	6	66	7	85	8	-	17	5	5	13	34
63	271	6	71	6	109	1	2	14	9	2	14	37
64	229	8	67	3	75	2	2	16	4	3	12	37

Wohnbevölkerung ab 15 Jahren nach Geschlecht und Altersjahr sowie nach Nationalität und höchster abgeschlossener Ausbildung

6.101-00.01

Liechtenstein	Wohnbevölkerung ab 15 Jahren Total	Höchste abgeschlossene Ausbildung										
		Keine Ausbildung abgeschlossen	Obligatorische Schule	Diplom-mittelschule oder berufsvorbereitende Schule	Berufslehre, Vollzeit-Berufsschule	Maturitätsschule	Lehrerseminar	Höhere Fach- und Berufsausbildung	Höhere Fachschule	Fachhochschule	Universität, Hochschule	Ohne Angabe
65	216	6	65	3	68	6	5	17	11	4	9	22
66	233	9	79	7	65	2	2	15	3	1	13	37
67	221	7	74	7	61	4	3	8	5	2	16	34
68	176	9	74	5	45	2	-	11	1	1	5	23
69	168	8	51	2	49	3	4	8	4	1	8	30
70	169	8	59	2	42	1	-	8	3	1	8	37
71	179	7	59	5	47	2	3	6	4	5	12	29
72	172	8	64	1	44	3	3	9	3	-	10	27
73	172	13	73	2	38	4	5	3	3	-	8	23
74	175	6	62	2	49	8	4	5	4	1	11	23
75	143	2	62	4	29	5	1	3	3	1	10	23
76	172	8	74	-	37	5	2	5	3	1	6	31
77	146	6	71	2	29	2	1	1	1	-	4	29
78	160	6	76	3	35	7	-	4	2	2	3	22
79	146	6	58	3	31	3	3	6	3	1	5	27
80	126	7	53	3	17	1	2	5	2	1	6	29
81	102	5	46	2	19	2	1	2	-	-	3	22
82	83	3	38	1	17	3	1	5	-	-	5	10
83	67	6	28	-	11	-	4	2	2	1	4	9
84	65	6	33	1	8	1	2	1	1	1	1	10
85	71	3	42	1	10	-	-	1	-	-	2	12
86	69	7	24	1	17	1	2	1	-	-	6	10
87	49	1	28	2	7	1	-	-	-	1	2	7
88	43	2	20	-	5	1	-	4	-	-	3	8
89	38	3	17	1	4	1	-	2	-	-	-	10
90	26	1	16	2	1	-	-	2	-	-	-	4
91	21	-	9	3	3	1	-	-	-	-	-	5
92	11	-	3	-	1	-	-	-	-	-	1	6
93	11	1	4	-	3	-	-	-	-	-	-	3
94	10	-	6	-	-	-	-	1	-	-	1	2
95	3	-	1	1	1	-	-	-	-	-	-	-
96	7	-	2	-	2	-	-	-	-	-	1	2
97	2	-	2	-	-	-	-	-	-	-	-	-
98	1	-	-	-	-	-	-	-	-	-	-	1
99	-	-	-	-	-	-	-	-	-	-	-	-
100+	1	-	1	-	-	-	-	-	-	-	-	-

Wohnbevölkerung ab 15 Jahren nach Geschlecht und Altersjahr sowie nach Nationalität und höchster abgeschlossener Ausbildung

6.101-00.01

Liechtenstein	Wohnbevölkerung ab 15 Jahren Total	Höchste abgeschlossene Ausbildung										
		Keine Ausbildung abgeschlossen	Obligatorische Schule	Diplom-mittelschule oder berufsvorbereitende Schule	Berufslehre, Vollzeit-Berufsschule	Maturitätsschule	Lehrerseminar	Höhere Fach- und Berufsausbildung	Höhere Fachschule	Fachhochschule	Universität, Hochschule	Ohne Angabe
Männer	13'349	572	2'419	146	5'173	476	177	1'188	505	267	1'121	1'305
15	206	152	35	-	-	-	-	-	-	-	-	19
16	207	67	102	-	-	-	-	-	-	-	-	38
17	189	16	117	1	4	-	-	-	-	-	-	51
18	221	17	140	4	9	-	1	-	-	-	-	50
19	229	22	119	4	38	6	-	-	-	-	-	40
20	221	3	72	-	91	23	-	-	-	-	1	31
21	205	6	53	3	86	29	-	2	2	-	-	24
22	189	3	26	5	90	33	-	1	1	-	3	27
23	232	4	36	3	107	37	2	3	-	2	5	33
24	233	8	33	3	111	31	4	10	2	2	5	24
25	205	4	40	4	83	28	4	7	6	-	5	24
26	234	13	39	2	101	19	4	14	6	1	14	21
27	255	11	50	4	107	8	5	23	7	5	16	19
28	248	5	38	3	109	12	7	23	9	5	20	17
29	271	6	39	3	114	15	1	38	10	7	19	19
30	325	5	41	4	128	11	4	47	12	7	35	31
31	299	7	45	3	121	7	3	35	19	7	28	24
32	314	6	37	4	118	11	4	43	15	7	35	34
33	295	2	31	3	122	3	5	44	12	14	33	26
34	282	6	35	5	110	9	6	36	13	8	33	21
35	310	2	32	2	145	11	2	34	17	15	32	18
36	303	4	41	4	118	10	4	39	15	10	38	20
37	291	5	37	2	124	11	3	41	13	1	36	18
38	302	7	48	4	104	8	1	47	12	12	34	25
39	282	7	44	2	118	8	1	27	16	13	29	17
40	289	6	37	6	127	8	5	36	12	6	28	18
41	272	4	41	1	135	6	8	27	7	8	20	15
42	284	6	42	2	117	10	4	29	20	7	26	21
43	280	9	40	3	106	7	10	23	24	9	33	16
44	274	7	37	1	104	8	3	37	15	9	31	22
45	264	11	32	1	108	7	9	31	10	5	26	24
46	256	12	39	1	102	3	3	30	12	5	22	27
47	281	10	38	3	120	6	5	31	16	5	27	20
48	219	7	30	3	81	3	5	31	5	4	33	17
49	261	10	32	3	116	5	3	32	16	5	22	17
50	248	4	45	3	110	6	3	17	10	3	26	21
51	270	9	35	2	129	4	6	23	9	6	20	27
52	252	5	42	4	106	3	7	21	7	8	35	14
53	248	8	28	3	114	3	5	24	9	5	28	21
54	237	5	26	1	115	4	7	27	8	5	24	15
55	195	2	23	1	101	7	-	15	11	9	18	8
56	218	7	36	-	98	8	1	24	10	4	20	10
57	221	6	35	4	87	8	4	18	11	5	25	18
58	196	4	20	4	78	6	2	21	11	6	24	20
59	177	2	27	3	79	6	3	23	11	5	10	8
60	175	4	33	3	69	3	3	17	8	2	19	14
61	154	3	20	2	79	2	1	10	11	2	9	15
62	103	2	12	2	52	2	-	6	5	5	9	8
63	145	4	14	2	72	-	-	11	8	2	14	18
64	116	1	19	-	50	1	1	11	4	3	11	15

Wohnbevölkerung ab 15 Jahren nach Geschlecht und Altersjahr sowie nach Nationalität und höchster abgeschlossener Ausbildung

6.101-00.01

Liechtenstein	Wohnbevölkerung ab 15 Jahren Total	Höchste abgeschlossene Ausbildung										
		Keine Ausbildung abgeschlossen	Obligatorische Schule	Diplom-mittelschule oder berufsvorbereitende Schule	Berufslehre, Vollzeit-Berufsschule	Maturitätsschule	Lehrerseminar	Höhere Fach- und Berufsausbildung	Höhere Fachschule	Fachhochschule	Universität, Hochschule	Ohne Angabe
65	105	3	12	1	46	1	1	11	8	3	8	11
66	103	4	17	1	36	-	-	13	3	1	12	16
67	96	2	16	1	39	2	1	5	4	2	13	11
68	76	5	14	2	30	1	-	9	1	1	5	8
69	80	4	13	-	30	-	3	6	3	1	7	13
70	86	2	23	-	31	1	-	7	2	-	6	14
71	82	1	13	2	31	1	3	4	4	4	10	9
72	79	1	22	-	22	2	2	8	3	-	7	12
73	54	2	12	-	21	1	1	3	3	-	6	5
74	59	2	9	-	24	1	1	3	3	1	11	4
75	55	-	17	3	15	1	-	2	3	1	9	4
76	57	2	12	-	18	3	-	4	2	1	5	10
77	54	-	16	-	16	1	1	-	1	-	3	16
78	53	1	19	2	15	-	-	2	1	1	3	9
79	64	1	11	1	24	2	1	5	3	-	5	11
80	43	-	11	1	9	-	-	4	2	-	6	10
81	49	2	18	-	12	1	-	2	-	-	3	11
82	22	1	3	-	7	1	-	4	-	-	3	3
83	24	-	4	-	7	-	2	-	2	1	3	5
84	21	1	7	-	7	-	1	1	-	-	1	3
85	21	-	13	-	3	-	-	1	-	-	2	2
86	25	-	9	-	7	1	1	-	-	-	6	1
87	15	-	4	1	2	-	-	-	-	1	2	5
88	16	-	5	-	2	-	-	4	-	-	3	2
89	7	1	-	-	2	-	-	-	-	-	-	4
90	4	-	3	-	-	-	-	1	-	-	-	-
91	4	-	1	1	-	-	-	-	-	-	-	2
92	2	-	-	-	1	-	-	-	-	-	-	1
93	2	1	-	-	1	-	-	-	-	-	-	-
94	3	-	1	-	-	-	-	-	-	-	1	1
95	1	-	-	-	1	-	-	-	-	-	-	-
96	2	-	-	-	1	-	-	-	-	-	-	1
97	1	-	1	-	-	-	-	-	-	-	-	-
98	1	-	-	-	-	-	-	-	-	-	-	1

Wohnbevölkerung ab 15 Jahren nach Geschlecht und Altersjahr sowie nach Nationalität und höchster abgeschlossener Ausbildung

6.101-00.01

Liechtenstein	Wohnbevölkerung ab 15 Jahren Total	Höchste abgeschlossene Ausbildung										
		Keine Ausbildung abgeschlossen	Obligatorische Schule	Diplom-mittelschule oder berufsvorbereitende Schule	Berufslehre, Vollzeit-Berufsschule	Maturitätsschule	Lehrerseminar	Höhere Fach- und Berufsausbildung	Höhere Fachschule	Fachhochschule	Universität, Hochschule	Ohne Angabe
Frauen	13'842	674	4'257	446	4'900	533	509	456	130	75	423	1'439
15	201	141	36	-	-	-	-	-	-	-	-	24
16	199	41	122	-	-	-	-	-	-	-	-	36
17	201	26	115	9	4	2	1	-	-	-	-	44
18	197	8	129	10	13	1	-	-	-	-	-	36
19	190	7	80	14	44	10	-	-	-	-	-	35
20	196	8	57	11	67	26	-	-	2	1	-	24
21	185	2	39	9	71	35	10	1	1	-	1	16
22	197	5	30	10	76	34	16	2	1	-	1	22
23	208	5	23	4	106	20	15	6	1	2	1	25
24	219	8	39	6	102	14	17	4	2	1	4	22
25	243	5	45	10	130	9	16	3	1	1	4	19
26	227	5	31	2	109	15	14	14	2	3	14	18
27	287	2	43	7	140	20	10	12	9	-	15	29
28	261	3	37	10	132	12	15	11	6	2	18	15
29	259	5	39	3	140	14	12	14	5	1	11	15
30	268	3	50	3	141	6	13	17	6	1	12	16
31	287	2	34	12	157	9	19	22	4	-	12	16
32	338	5	42	11	183	11	16	13	8	3	18	28
33	305	10	45	7	156	11	19	16	3	1	17	20
34	286	7	36	7	152	11	15	20	5	4	15	14
35	287	4	56	6	138	11	13	19	4	1	19	16
36	312	6	60	6	154	14	14	21	1	2	17	17
37	316	5	57	7	159	14	23	14	1	5	18	13
38	297	8	55	8	142	14	17	16	7	1	16	13
39	291	13	56	11	128	14	21	8	2	3	13	22
40	302	12	63	8	134	13	12	16	1	4	14	25
41	311	12	76	16	130	6	14	14	4	4	16	19
42	279	12	66	7	124	6	18	9	5	5	9	18
43	271	7	76	12	100	8	15	11	3	3	16	20
44	279	7	75	10	113	11	15	9	1	1	11	26
45	252	16	82	7	88	6	9	7	4	1	13	19
46	252	15	82	8	94	7	8	4	-	3	12	19
47	242	15	91	7	79	3	10	9	3	3	5	17
48	271	7	95	12	94	5	10	12	2	3	7	24
49	228	8	73	10	94	1	8	4	2	1	7	20
50	223	6	69	10	79	5	7	8	4	2	9	24
51	222	10	82	8	70	7	10	6	3	1	8	17
52	245	9	95	9	75	12	4	6	-	1	9	25
53	229	8	77	10	76	14	5	8	2	-	5	24
54	219	7	85	10	76	3	5	7	2	1	3	20
55	177	8	67	9	59	1	5	5	1	1	3	18
56	228	10	81	12	77	8	8	10	1	-	2	19
57	203	13	70	8	67	12	4	4	-	2	4	19
58	194	8	64	10	59	8	4	6	2	-	4	29
59	171	12	64	6	53	4	4	5	1	-	2	20
60	167	5	79	7	42	5	2	4	2	-	6	15
61	150	2	62	5	43	4	3	4	5	-	4	18
62	143	4	54	5	33	6	-	11	-	-	4	26
63	126	2	57	4	37	1	2	3	1	-	-	19
64	113	7	48	3	25	1	1	5	-	-	1	22

Wohnbevölkerung ab 15 Jahren nach Geschlecht und Altersjahr sowie nach Nationalität und höchster abgeschlossener Ausbildung

6.101-00.01

Liechtenstein	Wohnbevölkerung ab 15 Jahren Total	Höchste abgeschlossene Ausbildung										
		Keine Ausbildung abgeschlossen	Obligatorische Schule	Diplom-mittelschule oder berufsvorbereitende Schule	Berufslehre, Vollzeit-Berufsschule	Maturitätsschule	Lehrerseminar	Höhere Fach- und Berufsausbildung	Höhere Fachschule	Fachhochschule	Universität, Hochschule	Ohne Angabe
65	111	3	53	2	22	5	4	6	3	1	1	11
66	130	5	62	6	29	2	2	2	-	-	1	21
67	125	5	58	6	22	2	2	3	1	-	3	23
68	100	4	60	3	15	1	-	2	-	-	-	15
69	88	4	38	2	19	3	1	2	1	-	1	17
70	83	6	36	2	11	-	-	1	1	1	2	23
71	97	6	46	3	16	1	-	2	-	1	2	20
72	93	7	42	1	22	1	1	1	-	-	3	15
73	118	11	61	2	17	3	4	-	-	-	2	18
74	116	4	53	2	25	7	3	2	1	-	-	19
75	88	2	45	1	14	4	1	1	-	-	1	19
76	115	6	62	-	19	2	2	1	1	-	1	21
77	92	6	55	2	13	1	-	1	-	-	1	13
78	107	5	57	1	20	7	-	2	1	1	-	13
79	82	5	47	2	7	1	2	1	-	1	-	16
80	83	7	42	2	8	1	2	1	-	1	-	19
81	53	3	28	2	7	1	1	-	-	-	-	11
82	61	2	35	1	10	2	1	1	-	-	2	7
83	43	6	24	-	4	-	2	2	-	-	1	4
84	44	5	26	1	1	1	1	-	1	1	-	7
85	50	3	29	1	7	-	-	-	-	-	-	10
86	44	7	15	1	10	-	1	1	-	-	-	9
87	34	1	24	1	5	1	-	-	-	-	-	2
88	27	2	15	-	3	1	-	-	-	-	-	6
89	31	2	17	1	2	1	-	2	-	-	-	6
90	22	1	13	2	1	-	-	1	-	-	-	4
91	17	-	8	2	3	1	-	-	-	-	-	3
92	9	-	3	-	-	-	-	-	-	-	1	5
93	9	-	4	-	2	-	-	-	-	-	-	3
94	7	-	5	-	-	-	-	1	-	-	-	1
95	2	-	1	1	-	-	-	-	-	-	-	-
96	5	-	2	-	1	-	-	-	-	-	1	1
97	1	-	1	-	-	-	-	-	-	-	-	-
98	-	-	-	-	-	-	-	-	-	-	-	-
99	-	-	-	-	-	-	-	-	-	-	-	-
100+	1	-	1	-	-	-	-	-	-	-	-	-

Wohnbevölkerung ab 15 Jahren nach Geschlecht und Altersjahr sowie nach Nationalität und höchster abgeschlossener Ausbildung

6.101-00.01

Liechtenstein	Liechtensteiner ab 15 Jahren Total	Höchste abgeschlossene Ausbildung										
		Keine Ausbildung abgeschlossen	Obligatorische Schule	Diplom-mittelschule oder berufsvorbereitende Schule	Berufslehre, Vollzeit-Berufsschule	Maturitätsschule	Lehrerseminar	Höhere Fach- und Berufsausbildung	Höhere Fachschule	Fachhochschule	Universität, Hochschule	Ohne Angabe
Total	16'824	665	4'041	362	6'768	519	509	1'056	393	164	746	1'601
15	284	205	50	-	-	-	-	-	-	-	-	29
16	283	71	163	-	-	-	-	-	-	-	-	49
17	269	30	167	7	5	2	-	-	-	-	-	58
18	296	14	204	9	15	-	-	-	-	-	-	54
19	272	12	134	10	63	12	-	-	-	-	-	41
20	263	3	70	8	113	33	-	-	-	-	1	35
21	241	2	37	8	114	45	10	2	-	-	-	23
22	219	-	16	9	118	43	13	1	-	-	-	19
23	234	2	12	3	131	41	14	6	1	3	1	20
24	252	1	16	2	154	32	17	11	1	2	5	11
25	225	1	6	6	141	22	17	5	6	1	8	12
26	262	1	14	1	149	20	14	21	8	2	20	12
27	280	1	14	2	170	9	11	29	11	2	16	15
28	272	1	11	5	165	10	15	21	10	3	23	8
29	277	2	11	1	165	9	9	39	8	5	17	11
30	342	2	19	4	187	8	15	51	9	2	28	17
31	333	1	17	7	193	7	19	40	18	5	19	7
32	357	3	18	6	195	10	16	40	17	7	26	19
33	350	4	20	5	187	6	21	44	8	8	32	15
34	309	5	22	4	169	9	15	29	13	5	22	16
35	342	3	30	5	191	7	10	37	15	4	23	17
36	333	3	30	7	179	9	13	34	12	4	29	13
37	355	3	40	3	197	11	17	39	7	4	20	14
38	337	3	45	5	158	6	14	40	12	8	23	23
39	341	8	37	9	173	11	15	21	10	10	24	23
40	356	6	49	10	183	5	12	36	8	6	23	18
41	340	5	52	10	170	8	17	29	9	5	15	20
42	348	5	50	5	170	7	17	29	17	6	21	21
43	350	5	72	8	151	7	22	17	22	8	18	20
44	325	6	51	9	143	6	12	35	12	6	22	23
45	297	10	62	5	121	8	12	30	5	4	18	22
46	284	12	66	8	116	5	9	23	9	3	13	20
47	299	7	67	5	130	4	10	23	16	4	16	17
48	309	6	90	10	111	2	11	26	5	5	25	18
49	296	6	66	10	134	3	9	20	9	3	17	19
50	265	3	59	8	110	7	4	15	11	2	20	26
51	308	7	76	6	132	6	15	16	8	3	15	24
52	280	6	79	9	108	4	9	14	4	3	22	22
53	291	5	68	10	125	10	8	17	7	2	13	26
54	292	5	76	9	131	4	10	17	3	3	12	22
55	242	7	62	6	109	4	3	11	8	5	11	16
56	286	9	79	11	113	10	8	17	5	1	14	19
57	269	12	73	9	98	8	4	16	7	3	13	26
58	249	7	64	12	90	5	3	14	3	2	11	38
59	223	10	67	7	81	5	6	13	9	1	2	22
60	235	5	89	7	72	6	3	15	5	-	9	24
61	204	4	67	4	83	3	1	8	6	2	3	23
62	173	5	53	6	62	1	-	11	2	2	5	26
63	195	4	58	4	83	1	1	7	5	-	2	30
64	161	4	58	3	50	1	1	7	3	-	1	33

Wohnbevölkerung ab 15 Jahren nach Geschlecht und Altersjahr sowie nach Nationalität und höchster abgeschlossener Ausbildung

6.101-00.01

Liechtenstein	Liechtensteiner ab 15 Jahren Total	Höchste abgeschlossene Ausbildung										
		Keine Ausbildung abgeschlossen	Obligatorische Schule	Diplom-mittelschule oder berufsvorbereitende Schule	Berufslehre, Vollzeit-Berufsschule	Maturitätsschule	Lehrerseminar	Höhere Fach- und Berufsausbildung	Höhere Fachschule	Fachhochschule	Universität, Hochschule	Ohne Angabe
65	158	4	52	3	51	2	4	13	5	1	3	20
66	182	6	69	5	51	1	1	8	1	-	8	32
67	168	6	63	5	48	-	2	7	4	2	4	27
68	130	5	65	3	25	1	-	7	1	-	2	21
69	130	4	43	2	38	1	3	7	3	1	5	23
70	121	5	48	2	33	1	-	3	1	-	4	24
71	129	6	50	5	30	2	2	3	1	1	5	24
72	130	5	58	-	30	1	3	4	1	-	5	23
73	129	11	63	1	27	3	1	2	-	-	3	18
74	134	6	55	-	36	4	1	3	3	-	5	21
75	112	2	58	2	23	1	-	1	2	1	4	18
76	123	6	64	-	18	3	-	1	2	-	1	28
77	114	6	61	1	19	1	1	-	-	-	-	25
78	117	6	63	2	20	2	-	3	1	1	2	17
79	116	5	53	2	22	1	3	3	1	1	1	24
80	103	6	48	3	14	-	1	2	-	-	4	25
81	77	3	38	1	14	-	-	1	-	-	1	19
82	67	3	35	1	12	-	-	4	-	-	3	9
83	56	6	24	-	9	-	3	1	2	1	2	8
84	48	5	25	1	5	-	1	1	1	1	-	8
85	64	3	39	-	8	-	-	1	-	-	2	11
86	45	7	21	-	10	-	1	1	-	-	1	4
87	41	1	24	2	5	1	-	-	-	-	1	7
88	31	2	17	-	2	1	-	2	-	-	1	6
89	30	3	14	1	3	1	-	-	-	-	-	8
90	20	-	14	1	-	-	-	1	-	-	-	4
91	14	-	8	1	2	-	-	-	-	-	-	3
92	11	-	3	-	1	-	-	-	-	-	1	6
93	7	1	3	-	2	-	-	-	-	-	-	1
94	5	-	3	-	-	-	-	1	-	-	-	1
95	2	-	1	1	-	-	-	-	-	-	-	-
96	3	-	1	-	2	-	-	-	-	-	-	-
97	2	-	2	-	-	-	-	-	-	-	-	-
98	-	-	-	-	-	-	-	-	-	-	-	-
99	-	-	-	-	-	-	-	-	-	-	-	-
100+	-	-	-	-	-	-	-	-	-	-	-	-

Wohnbevölkerung ab 15 Jahren nach Geschlecht und Altersjahr sowie nach Nationalität und höchster abgeschlossener Ausbildung

6.101-00.01

Liechtenstein	Liechtensteiner ab 15 Jahren Total	Höchste abgeschlossene Ausbildung										
		Keine Ausbildung abgeschlossen	Obligatorische Schule	Diplom-mittelschule oder berufsvorbereitende Schule	Berufslehre, Vollzeit-Berufsschule	Maturitätsschule	Lehrerseminar	Höhere Fach- und Berufsausbildung	Höhere Fachschule	Fachhochschule	Universität, Hochschule	Ohne Angabe
Männer	7'895	282	1'159	61	3'437	284	133	816	324	131	573	695
15	142	105	25	-	-	-	-	-	-	-	-	12
16	146	50	76	-	-	-	-	-	-	-	-	20
17	139	13	90	1	2	-	-	-	-	-	-	33
18	161	9	115	-	7	-	-	-	-	-	-	30
19	146	9	82	1	28	4	-	-	-	-	-	22
20	144	-	40	-	65	19	-	-	-	-	1	19
21	120	2	19	1	65	19	-	2	-	-	-	12
22	108	-	7	1	65	22	-	1	-	-	-	12
23	126	2	8	1	67	26	2	2	-	2	1	15
24	146	1	8	-	87	25	3	9	1	1	4	7
25	95	-	3	1	49	18	4	5	5	-	4	6
26	128	1	8	-	66	14	4	11	6	-	13	5
27	139	1	9	1	73	7	3	21	4	2	8	10
28	130	1	4	2	73	6	4	14	7	2	12	5
29	145	1	7	-	73	6	-	31	5	4	11	7
30	187	1	8	3	89	4	3	37	7	2	20	13
31	170	1	6	2	87	4	2	26	16	5	16	5
32	165	1	6	-	76	5	2	31	14	6	16	8
33	172	1	6	-	71	3	5	36	8	7	27	8
34	160	2	9	2	74	6	4	23	12	5	15	8
35	181	2	12	1	93	5	1	26	11	4	17	9
36	170	1	10	3	78	5	3	27	11	4	23	5
37	176	2	13	-	84	5	2	34	7	1	18	10
38	167	2	12	1	67	3	1	32	8	7	19	15
39	174	2	13	1	89	3	-	17	10	9	17	13
40	178	2	11	6	90	2	3	26	8	4	17	9
41	162	-	14	-	86	5	7	20	6	5	9	10
42	170	2	12	-	84	6	2	22	12	5	16	9
43	172	3	21	1	78	3	8	15	19	6	14	4
44	154	2	7	1	66	2	1	28	11	5	18	13
45	137	4	6	-	60	4	4	26	4	4	13	12
46	132	5	10	1	59	2	2	21	9	1	11	11
47	150	1	9	1	74	3	3	20	14	3	13	9
48	122	3	14	-	48	1	4	19	3	3	21	6
49	147	1	15	1	75	3	2	17	9	2	15	7
50	116	1	11	1	59	4	1	8	7	1	15	8
51	156	3	16	-	83	4	6	12	7	2	11	12
52	128	3	12	3	58	1	5	14	4	2	19	7
53	131	1	6	2	77	1	4	14	6	2	11	7
54	141	2	14	-	77	3	7	12	3	3	12	8
55	111	1	7	1	67	4	-	8	7	5	9	2
56	129	2	18	-	66	5	1	13	4	1	12	7
57	124	2	16	3	50	4	3	14	7	2	11	12
58	110	2	12	2	49	3	2	12	2	2	10	14
59	98	1	12	2	47	4	3	12	9	1	2	5
60	106	1	21	2	42	3	3	12	5	-	5	12
61	100	2	13	1	57	1	1	6	5	2	2	10
62	70	2	8	2	42	-	-	4	2	2	3	5
63	90	3	9	1	52	-	-	7	4	-	2	12
64	70	1	14	-	31	-	1	7	3	-	1	12

Wohnbevölkerung ab 15 Jahren nach Geschlecht und Altersjahr sowie nach Nationalität und höchster abgeschlossener Ausbildung

6.101-00.01

Liechtenstein	Liechtensteiner ab 15 Jahren Total	Höchste abgeschlossene Ausbildung										
		Keine Ausbildung abgeschlossen	Obligatorische Schule	Diplom-mittelschule oder berufsvorbereitende Schule	Berufslehre, Vollzeit-Berufsschule	Maturitätsschule	Lehrerseminar	Höhere Fach- und Berufsausbildung	Höhere Fachschule	Fachhochschule	Universität, Hochschule	Ohne Angabe
65	71	2	8	1	33	-	1	10	4	-	3	9
66	74	2	13	-	30	-	-	8	1	-	7	13
67	69	1	13	-	32	-	1	5	3	2	4	8
68	44	2	11	-	16	-	-	5	1	-	2	7
69	60	1	7	-	26	-	3	5	2	1	4	11
70	59	-	20	-	23	1	-	3	-	-	3	9
71	56	1	10	2	22	1	2	2	1	1	5	9
72	54	-	19	-	15	-	2	4	1	-	4	9
73	38	2	11	-	15	1	1	2	-	-	2	4
74	42	2	8	-	17	1	1	2	2	-	5	4
75	40	-	15	1	13	1	-	-	2	1	4	3
76	35	2	9	-	11	1	-	1	1	-	1	9
77	40	-	15	-	11	-	1	-	-	-	-	13
78	41	1	17	1	9	-	-	2	1	1	2	7
79	44	1	11	1	15	1	1	2	1	-	1	10
80	31	-	11	1	6	-	-	2	-	-	4	7
81	32	1	13	-	8	-	-	1	-	-	1	8
82	15	1	3	-	5	-	-	3	-	-	1	2
83	19	-	3	-	5	-	2	-	2	1	1	5
84	14	1	5	-	5	-	1	1	-	-	-	1
85	19	-	11	-	3	-	-	1	-	-	2	2
86	16	-	7	-	6	-	1	-	-	-	1	1
87	12	-	4	1	1	-	-	-	-	-	1	5
88	9	-	5	-	-	-	-	2	-	-	1	1
89	6	1	-	-	2	-	-	-	-	-	-	3
90	4	-	3	-	-	-	-	1	-	-	-	-
91	2	-	1	-	-	-	-	-	-	-	-	1
92	2	-	-	-	1	-	-	-	-	-	-	1
93	2	1	-	-	1	-	-	-	-	-	-	-
94	2	-	1	-	-	-	-	-	-	-	-	1
95	-	-	-	-	-	-	-	-	-	-	-	-
96	1	-	-	-	1	-	-	-	-	-	-	-
97	1	-	1	-	-	-	-	-	-	-	-	-
98	-	-	-	-	-	-	-	-	-	-	-	-

Wohnbevölkerung ab 15 Jahren nach Geschlecht und Altersjahr sowie nach Nationalität und höchster abgeschlossener Ausbildung

6.101-00.01

Liechtenstein	Liechtensteiner ab 15 Jahren Total	Höchste abgeschlossene Ausbildung										
		Keine Ausbildung abgeschlossen	Obligatorische Schule	Diplom-mittelschule oder berufsvorbereitende Schule	Berufslehre, Vollzeit-Berufsschule	Maturitätsschule	Lehrerseminar	Höhere Fach- und Berufsausbildung	Höhere Fachschule	Fachhochschule	Universität, Hochschule	Ohne Angabe
Frauen	8'929	383	2'882	301	3'331	235	376	240	69	33	173	906
15	142	100	25	-	-	-	-	-	-	-	-	17
16	137	21	87	-	-	-	-	-	-	-	-	29
17	130	17	77	6	3	2	-	-	-	-	-	25
18	135	5	89	9	8	-	-	-	-	-	-	24
19	126	3	52	9	35	8	-	-	-	-	-	19
20	119	3	30	8	48	14	-	-	-	-	-	16
21	121	-	18	7	49	26	10	-	-	-	-	11
22	111	-	9	8	53	21	13	-	-	-	-	7
23	108	-	4	2	64	15	12	4	1	1	-	5
24	106	-	8	2	67	7	14	2	-	1	1	4
25	130	1	3	5	92	4	13	-	1	1	4	6
26	134	-	6	1	83	6	10	10	2	2	7	7
27	141	-	5	1	97	2	8	8	7	-	8	5
28	142	-	7	3	92	4	11	7	3	1	11	3
29	132	1	4	1	92	3	9	8	3	1	6	4
30	155	1	11	1	98	4	12	14	2	-	8	4
31	163	-	11	5	106	3	17	14	2	-	3	2
32	192	2	12	6	119	5	14	9	3	1	10	11
33	178	3	14	5	116	3	16	8	-	1	5	7
34	149	3	13	2	95	3	11	6	1	-	7	8
35	161	1	18	4	98	2	9	11	4	-	6	8
36	163	2	20	4	101	4	10	7	1	-	6	8
37	179	1	27	3	113	6	15	5	-	3	2	4
38	170	1	33	4	91	3	13	8	4	1	4	8
39	167	6	24	8	84	8	15	4	-	1	7	10
40	178	4	38	4	93	3	9	10	-	2	6	9
41	178	5	38	10	84	3	10	9	3	-	6	10
42	178	3	38	5	86	1	15	7	5	1	5	12
43	178	2	51	7	73	4	14	2	3	2	4	16
44	171	4	44	8	77	4	11	7	1	1	4	10
45	160	6	56	5	61	4	8	4	1	-	5	10
46	152	7	56	7	57	3	7	2	-	2	2	9
47	149	6	58	4	56	1	7	3	2	1	3	8
48	187	3	76	10	63	1	7	7	2	2	4	12
49	149	5	51	9	59	-	7	3	-	1	2	12
50	149	2	48	7	51	3	3	7	4	1	5	18
51	152	4	60	6	49	2	9	4	1	1	4	12
52	152	3	67	6	50	3	4	-	-	1	3	15
53	160	4	62	8	48	9	4	3	1	-	2	19
54	151	3	62	9	54	1	3	5	-	-	-	14
55	131	6	55	5	42	-	3	3	1	-	2	14
56	157	7	61	11	47	5	7	4	1	-	2	12
57	145	10	57	6	48	4	1	2	-	1	2	14
58	139	5	52	10	41	2	1	2	1	-	1	24
59	125	9	55	5	34	1	3	1	-	-	-	17
60	129	4	68	5	30	3	-	3	-	-	4	12
61	104	2	54	3	26	2	-	2	1	-	1	13
62	103	3	45	4	20	1	-	7	-	-	2	21
63	105	1	49	3	31	1	1	-	1	-	-	18
64	91	3	44	3	19	1	-	-	-	-	-	21

Wohnbevölkerung ab 15 Jahren nach Geschlecht und Altersjahr sowie nach Nationalität und höchster abgeschlossener Ausbildung

6.101-00.01

Liechtenstein	Liechtensteiner ab 15 Jahren Total	Höchste abgeschlossene Ausbildung										
		Keine Ausbildung abgeschlossen	Obligatorische Schule	Diplom-mittelschule oder berufsvorbereitende Schule	Berufslehre, Vollzeit-Berufsschule	Maturitätsschule	Lehrerseminar	Höhere Fach- und Berufsausbildung	Höhere Fachschule	Fachhochschule	Universität, Hochschule	Ohne Angabe
65	87	2	44	2	18	2	3	3	1	1	-	11
66	108	4	56	5	21	1	1	-	-	-	1	19
67	99	5	50	5	16	-	1	2	1	-	-	19
68	86	3	54	3	9	1	-	2	-	-	-	14
69	70	3	36	2	12	1	-	2	1	-	1	12
70	62	5	28	2	10	-	-	-	1	-	1	15
71	73	5	40	3	8	1	-	1	-	-	-	15
72	76	5	39	-	15	1	1	-	-	-	1	14
73	91	9	52	1	12	2	-	-	-	-	1	14
74	92	4	47	-	19	3	-	1	1	-	-	17
75	72	2	43	1	10	-	-	1	-	-	-	15
76	88	4	55	-	7	2	-	-	1	-	-	19
77	74	6	46	1	8	1	-	-	-	-	-	12
78	76	5	46	1	11	2	-	1	-	-	-	10
79	72	4	42	1	7	-	2	1	-	1	-	14
80	72	6	37	2	8	-	1	-	-	-	-	18
81	45	2	25	1	6	-	-	-	-	-	-	11
82	52	2	32	1	7	-	-	1	-	-	2	7
83	37	6	21	-	4	-	1	1	-	-	1	3
84	34	4	20	1	-	-	-	-	1	1	-	7
85	45	3	28	-	5	-	-	-	-	-	-	9
86	29	7	14	-	4	-	-	1	-	-	-	3
87	29	1	20	1	4	1	-	-	-	-	-	2
88	22	2	12	-	2	1	-	-	-	-	-	5
89	24	2	14	1	1	1	-	-	-	-	-	5
90	16	-	11	1	-	-	-	-	-	-	-	4
91	12	-	7	1	2	-	-	-	-	-	-	2
92	9	-	3	-	-	-	-	-	-	-	1	5
93	5	-	3	-	1	-	-	-	-	-	-	1
94	3	-	2	-	-	-	-	1	-	-	-	-
95	2	-	1	1	-	-	-	-	-	-	-	-
96	2	-	1	-	1	-	-	-	-	-	-	-
97	1	-	1	-	-	-	-	-	-	-	-	-
98	-	-	-	-	-	-	-	-	-	-	-	-
99	-	-	-	-	-	-	-	-	-	-	-	-
100+	-	-	-	-	-	-	-	-	-	-	-	-

Wohnbevölkerung ab 15 Jahren nach Geschlecht und Altersjahr sowie nach Nationalität und höchster abgeschlossener Ausbildung

6.101-00.01

Liechtenstein	Ausländer ab 15 Jahren Total	Höchste abgeschlossene Ausbildung										
		Keine Ausbildung abgeschlossen	Obligatorische Schule	Diplom-mittelschule oder berufsvorbereitende Schule	Berufslehre, Vollzeit-Berufsschule	Maturitätsschule	Lehrerseminar	Höhere Fach- und Berufsausbildung	Höhere Fachschule	Fachhochschule	Universität, Hochschule	Ohne Angabe
Total	10'367	581	2'635	230	3'305	490	177	588	242	178	798	1'143
15	123	88	21	-	-	-	-	-	-	-	-	14
16	123	37	61	-	-	-	-	-	-	-	-	25
17	121	12	65	3	3	-	1	-	-	-	-	37
18	122	11	65	5	7	1	1	-	-	-	-	32
19	147	17	65	8	19	4	-	-	-	-	-	34
20	154	8	59	3	45	16	-	-	2	1	-	20
21	149	6	55	4	43	19	-	1	3	-	1	17
22	167	8	40	6	48	24	3	2	2	-	4	30
23	206	7	47	4	82	16	3	3	-	1	5	38
24	200	15	56	7	59	13	4	3	3	1	4	35
25	223	8	79	8	72	15	3	5	1	-	1	31
26	199	17	56	3	61	14	4	7	-	2	8	27
27	262	12	79	9	77	19	4	6	5	3	15	33
28	237	7	64	8	76	14	7	13	5	4	15	24
29	253	9	67	5	89	20	4	13	7	3	13	23
30	251	6	72	3	82	9	2	13	9	6	19	30
31	253	8	62	8	85	9	3	17	5	2	21	33
32	295	8	61	9	106	12	4	16	6	3	27	43
33	250	8	56	5	91	8	3	16	7	7	18	31
34	259	8	49	8	93	11	6	27	5	7	26	19
35	255	3	58	3	92	15	5	16	6	12	28	17
36	282	7	71	3	93	15	5	26	4	8	26	24
37	252	7	54	6	86	14	9	16	7	2	34	17
38	262	12	58	7	88	16	4	23	7	5	27	15
39	232	12	63	4	73	11	7	14	8	6	18	16
40	235	12	51	4	78	16	5	16	5	4	19	25
41	243	11	65	7	95	4	5	12	2	7	21	14
42	215	13	58	4	71	9	5	9	8	6	14	18
43	201	11	44	7	55	8	3	17	5	4	31	16
44	228	8	61	2	74	13	6	11	4	4	20	25
45	219	17	52	3	75	5	6	8	9	2	21	21
46	224	15	55	1	80	5	2	11	3	5	21	26
47	224	18	62	5	69	5	5	17	3	4	16	20
48	181	8	35	5	64	6	4	17	2	2	15	23
49	193	12	39	3	76	3	2	16	9	3	12	18
50	206	7	55	5	79	4	6	10	3	3	15	19
51	184	12	41	4	67	5	1	13	4	4	13	20
52	217	8	58	4	73	11	2	13	3	6	22	17
53	186	11	37	3	65	7	2	15	4	3	20	19
54	164	7	35	2	60	3	2	17	7	3	15	13
55	130	3	28	4	51	4	2	9	4	5	10	10
56	160	8	38	1	62	6	1	17	6	3	8	10
57	155	7	32	3	56	12	4	6	4	4	16	11
58	141	5	20	2	47	9	3	13	10	4	17	11
59	125	4	24	2	51	5	1	15	3	4	10	6
60	107	4	23	3	39	2	2	6	5	2	16	5
61	100	1	15	3	39	3	3	6	10	-	10	10
62	73	1	13	1	23	7	-	6	3	3	8	8
63	76	2	13	2	26	-	1	7	4	2	12	7
64	68	4	9	-	25	1	1	9	1	3	11	4

Wohnbevölkerung ab 15 Jahren nach Geschlecht und Altersjahr sowie nach Nationalität und höchster abgeschlossener Ausbildung

6.101-00.01

Liechtenstein	Ausländer ab 15 Jahren Total	Höchste abgeschlossene Ausbildung										
		Keine Ausbildung abgeschlossen	Obligatorische Schule	Diplom-mittelschule oder berufsvorbereitende Schule	Berufslehre, Vollzeit-Berufsschule	Maturitätsschule	Lehrerseminar	Höhere Fach- und Berufsausbildung	Höhere Fachschule	Fachhochschule	Universität, Hochschule	Ohne Angabe
65	58	2	13	-	17	4	1	4	6	3	6	2
66	51	3	10	2	14	1	1	7	2	1	5	5
67	53	1	11	2	13	4	1	1	1	-	12	7
68	46	4	9	2	20	1	-	4	-	1	3	2
69	38	4	8	-	11	2	1	1	1	-	3	7
70	48	3	11	-	9	-	-	5	2	1	4	13
71	50	1	9	-	17	-	1	3	3	4	7	5
72	42	3	6	1	14	2	-	5	2	-	5	4
73	43	2	10	1	11	1	4	1	3	-	5	5
74	41	-	7	2	13	4	3	2	1	1	6	2
75	31	-	4	2	6	4	1	2	1	-	6	5
76	49	2	10	-	19	2	2	4	1	1	5	3
77	32	-	10	1	10	1	-	1	1	-	4	4
78	43	-	13	1	15	5	-	1	1	1	1	5
79	30	1	5	1	9	2	-	3	2	-	4	3
80	23	1	5	-	3	1	1	3	2	1	2	4
81	25	2	8	1	5	2	1	1	-	-	2	3
82	16	-	3	-	5	3	1	1	-	-	2	1
83	11	-	4	-	2	-	1	1	-	-	2	1
84	17	1	8	-	3	1	1	-	-	-	1	2
85	7	-	3	1	2	-	-	-	-	-	-	1
86	24	-	3	1	7	1	1	-	-	-	5	6
87	8	-	4	-	2	-	-	-	-	1	1	-
88	12	-	3	-	3	-	-	2	-	-	2	2
89	8	-	3	-	1	-	-	2	-	-	-	2
90	6	1	2	1	1	-	-	1	-	-	-	-
91	7	-	1	2	1	1	-	-	-	-	-	2
92	-	-	-	-	-	-	-	-	-	-	-	-
93	4	-	1	-	1	-	-	-	-	-	-	2
94	5	-	3	-	-	-	-	-	-	-	1	1
95	1	-	-	-	1	-	-	-	-	-	-	-
96	4	-	1	-	-	-	-	-	-	-	1	2
97	-	-	-	-	-	-	-	-	-	-	-	-
98	1	-	-	-	-	-	-	-	-	-	-	1
99	-	-	-	-	-	-	-	-	-	-	-	-
100+	1	-	1	-	-	-	-	-	-	-	-	-

Wohnbevölkerung ab 15 Jahren nach Geschlecht und Altersjahr sowie nach Nationalität und höchster abgeschlossener Ausbildung

6.101-00.01

Liechtenstein	Ausländer ab 15 Jahren Total	Höchste abgeschlossene Ausbildung										
		Keine Ausbildung abgeschlossen	Obligatorische Schule	Diplom-mittelschule oder berufsvorbereitende Schule	Berufslehre, Vollzeit-Berufsschule	Maturitätsschule	Lehrerseminar	Höhere Fach- und Berufsausbildung	Höhere Fachschule	Fachhochschule	Universität, Hochschule	Ohne Angabe
Männer	5'454	290	1'260	85	1'736	192	44	372	181	136	548	610
15	64	47	10	-	-	-	-	-	-	-	-	7
16	61	17	26	-	-	-	-	-	-	-	-	18
17	50	3	27	-	2	-	-	-	-	-	-	18
18	60	8	25	4	2	-	1	-	-	-	-	20
19	83	13	37	3	10	2	-	-	-	-	-	18
20	77	3	32	-	26	4	-	-	-	-	-	12
21	85	4	34	2	21	10	-	-	2	-	-	12
22	81	3	19	4	25	11	-	-	1	-	3	15
23	106	2	28	2	40	11	-	1	-	-	4	18
24	87	7	25	3	24	6	1	1	1	1	1	17
25	110	4	37	3	34	10	-	2	1	-	1	18
26	106	12	31	2	35	5	-	3	-	1	1	16
27	116	10	41	3	34	1	2	2	3	3	8	9
28	118	4	34	1	36	6	3	9	2	3	8	12
29	126	5	32	3	41	9	1	7	5	3	8	12
30	138	4	33	1	39	7	1	10	5	5	15	18
31	129	6	39	1	34	3	1	9	3	2	12	19
32	149	5	31	4	42	6	2	12	1	1	19	26
33	123	1	25	3	51	-	-	8	4	7	6	18
34	122	4	26	3	36	3	2	13	1	3	18	13
35	129	-	20	1	52	6	1	8	6	11	15	9
36	133	3	31	1	40	5	1	12	4	6	15	15
37	115	3	24	2	40	6	1	7	6	-	18	8
38	135	5	36	3	37	5	-	15	4	5	15	10
39	108	5	31	1	29	5	1	10	6	4	12	4
40	111	4	26	-	37	6	2	10	4	2	11	9
41	110	4	27	1	49	1	1	7	1	3	11	5
42	114	4	30	2	33	4	2	7	8	2	10	12
43	108	6	19	2	28	4	2	8	5	3	19	12
44	120	5	30	-	38	6	2	9	4	4	13	9
45	127	7	26	1	48	3	5	5	6	1	13	12
46	124	7	29	-	43	1	1	9	3	4	11	16
47	131	9	29	2	46	3	2	11	2	2	14	11
48	97	4	16	3	33	2	1	12	2	1	12	11
49	114	9	17	2	41	2	1	15	7	3	7	10
50	132	3	34	2	51	2	2	9	3	2	11	13
51	114	6	19	2	46	-	-	11	2	4	9	15
52	124	2	30	1	48	2	2	7	3	6	16	7
53	117	7	22	1	37	2	1	10	3	3	17	14
54	96	3	12	1	38	1	-	15	5	2	12	7
55	84	1	16	-	34	3	-	7	4	4	9	6
56	89	5	18	-	32	3	-	11	6	3	8	3
57	97	4	19	1	37	4	1	4	4	3	14	6
58	86	2	8	2	29	3	-	9	9	4	14	6
59	79	1	15	1	32	2	-	11	2	4	8	3
60	69	3	12	1	27	-	-	5	3	2	14	2
61	54	1	7	1	22	1	-	4	6	-	7	5
62	33	-	4	-	10	2	-	2	3	3	6	3
63	55	1	5	1	20	-	-	4	4	2	12	6
64	46	-	5	-	19	1	-	4	1	3	10	3

Wohnbevölkerung ab 15 Jahren nach Geschlecht und Altersjahr sowie nach Nationalität und höchster abgeschlossener Ausbildung

6.101-00.01

Liechtenstein	Ausländer ab 15 Jahren Total	Höchste abgeschlossene Ausbildung										
		Keine Ausbildung abgeschlossen	Obligatorische Schule	Diplom-mittelschule oder berufsvorbereitende Schule	Berufslehre, Vollzeit-Berufsschule	Maturitätsschule	Lehrerseminar	Höhere Fach- und Berufsausbildung	Höhere Fachschule	Fachhochschule	Universität, Hochschule	Ohne Angabe
65	34	1	4	-	13	1	-	1	4	3	5	2
66	29	2	4	1	6	-	-	5	2	1	5	3
67	27	1	3	1	7	2	-	-	1	-	9	3
68	32	3	3	2	14	1	-	4	-	1	3	1
69	20	3	6	-	4	-	-	1	1	-	3	2
70	27	2	3	-	8	-	-	4	2	-	3	5
71	26	-	3	-	9	-	1	2	3	3	5	-
72	25	1	3	-	7	2	-	4	2	-	3	3
73	16	-	1	-	6	-	-	1	3	-	4	1
74	17	-	1	-	7	-	-	1	1	1	6	-
75	15	-	2	2	2	-	-	2	1	-	5	1
76	22	-	3	-	7	2	-	3	1	1	4	1
77	14	-	1	-	5	1	-	-	1	-	3	3
78	12	-	2	1	6	-	-	-	-	-	1	2
79	20	-	-	-	9	1	-	3	2	-	4	1
80	12	-	-	-	3	-	-	2	2	-	2	3
81	17	1	5	-	4	1	-	1	-	-	2	3
82	7	-	-	-	2	1	-	1	-	-	2	1
83	5	-	1	-	2	-	-	-	-	-	2	-
84	7	-	2	-	2	-	-	-	-	-	1	2
85	2	-	2	-	-	-	-	-	-	-	-	-
86	9	-	2	-	1	1	-	-	-	-	5	-
87	3	-	-	-	1	-	-	-	-	1	1	-
88	7	-	-	-	2	-	-	2	-	-	2	1
89	1	-	-	-	-	-	-	-	-	-	-	1
90	-	-	-	-	-	-	-	-	-	-	-	-
91	2	-	-	1	-	-	-	-	-	-	-	1
92	-	-	-	-	-	-	-	-	-	-	-	-
93	-	-	-	-	-	-	-	-	-	-	-	-
94	1	-	-	-	-	-	-	-	-	-	1	-
95	1	-	-	-	1	-	-	-	-	-	-	-
96	1	-	-	-	-	-	-	-	-	-	-	1
97	-	-	-	-	-	-	-	-	-	-	-	-
98	1	-	-	-	-	-	-	-	-	-	-	1

Wohnbevölkerung ab 15 Jahren nach Geschlecht und Altersjahr sowie nach Nationalität und höchster abgeschlossener Ausbildung

6.101-00.01

Liechtenstein	Ausländer ab 15 Jahren Total	Höchste abgeschlossene Ausbildung										
		Keine Ausbildung abgeschlossen	Obligatorische Schule	Diplom-mittelschule oder berufsvorbereitende Schule	Berufslehre, Vollzeit-Berufsschule	Maturitätsschule	Lehrerseminar	Höhere Fach- und Berufsausbildung	Höhere Fachschule	Fachhochschule	Universität, Hochschule	Ohne Angabe
Frauen	4'913	291	1'375	145	1'569	298	133	216	61	42	250	533
15	59	41	11	-	-	-	-	-	-	-	-	7
16	62	20	35	-	-	-	-	-	-	-	-	7
17	71	9	38	3	1	-	1	-	-	-	-	19
18	62	3	40	1	5	1	-	-	-	-	-	12
19	64	4	28	5	9	2	-	-	-	-	-	16
20	77	5	27	3	19	12	-	-	2	1	-	8
21	64	2	21	2	22	9	-	1	1	-	1	5
22	86	5	21	2	23	13	3	2	1	-	1	15
23	100	5	19	2	42	5	3	2	-	1	1	20
24	113	8	31	4	35	7	3	2	2	-	3	18
25	113	4	42	5	38	5	3	3	-	-	-	13
26	93	5	25	1	26	9	4	4	-	1	7	11
27	146	2	38	6	43	18	2	4	2	-	7	24
28	119	3	30	7	40	8	4	4	3	1	7	12
29	127	4	35	2	48	11	3	6	2	-	5	11
30	113	2	39	2	43	2	1	3	4	1	4	12
31	124	2	23	7	51	6	2	8	2	-	9	14
32	146	3	30	5	64	6	2	4	5	2	8	17
33	127	7	31	2	40	8	3	8	3	-	12	13
34	137	4	23	5	57	8	4	14	4	4	8	6
35	126	3	38	2	40	9	4	8	-	1	13	8
36	149	4	40	2	53	10	4	14	-	2	11	9
37	137	4	30	4	46	8	8	9	1	2	16	9
38	127	7	22	4	51	11	4	8	3	-	12	5
39	124	7	32	3	44	6	6	4	2	2	6	12
40	124	8	25	4	41	10	3	6	1	2	8	16
41	133	7	38	6	46	3	4	5	1	4	10	9
42	101	9	28	2	38	5	3	2	-	4	4	6
43	93	5	25	5	27	4	1	9	-	1	12	4
44	108	3	31	2	36	7	4	2	-	-	7	16
45	92	10	26	2	27	2	1	3	3	1	8	9
46	100	8	26	1	37	4	1	2	-	1	10	10
47	93	9	33	3	23	2	3	6	1	2	2	9
48	84	4	19	2	31	4	3	5	-	1	3	12
49	79	3	22	1	35	1	1	1	2	-	5	8
50	74	4	21	3	28	2	4	1	-	1	4	6
51	70	6	22	2	21	5	1	2	2	-	4	5
52	93	6	28	3	25	9	-	6	-	-	6	10
53	69	4	15	2	28	5	1	5	1	-	3	5
54	68	4	23	1	22	2	2	2	2	1	3	6
55	46	2	12	4	17	1	2	2	-	1	1	4
56	71	3	20	1	30	3	1	6	-	-	-	7
57	58	3	13	2	19	8	3	2	-	1	2	5
58	55	3	12	-	18	6	3	4	1	-	3	5
59	46	3	9	1	19	3	1	4	1	-	2	3
60	38	1	11	2	12	2	2	1	2	-	2	3
61	46	-	8	2	17	2	3	2	4	-	3	5
62	40	1	9	1	13	5	-	4	-	-	2	5
63	21	1	8	1	6	-	1	3	-	-	-	1
64	22	4	4	-	6	-	1	5	-	-	1	1

Wohnbevölkerung ab 15 Jahren nach Geschlecht und Altersjahr sowie nach Nationalität und höchster abgeschlossener Ausbildung

6.101-00.01

Liechtenstein	Ausländer ab 15 Jahren Total	Höchste abgeschlossene Ausbildung										
		Keine Ausbildung abgeschlossen	Obligatorische Schule	Diplom-mittelschule oder berufsvorbereitende Schule	Berufslehre, Vollzeit-Berufsschule	Maturitätsschule	Lehrerseminar	Höhere Fach- und Berufsausbildung	Höhere Fachschule	Fachhochschule	Universität, Hochschule	Ohne Angabe
65	24	1	9	-	4	3	1	3	2	-	1	-
66	22	1	6	1	8	1	1	2	-	-	-	2
67	26	-	8	1	6	2	1	1	-	-	3	4
68	14	1	6	-	6	-	-	-	-	-	-	1
69	18	1	2	-	7	2	1	-	-	-	-	5
70	21	1	8	-	1	-	-	1	-	1	1	8
71	24	1	6	-	8	-	-	1	-	1	2	5
72	17	2	3	1	7	-	-	1	-	-	2	1
73	27	2	9	1	5	1	4	-	-	-	1	4
74	24	-	6	2	6	4	3	1	-	-	-	2
75	16	-	2	-	4	4	1	-	-	-	1	4
76	27	2	7	-	12	-	2	1	-	-	1	2
77	18	-	9	1	5	-	-	1	-	-	1	1
78	31	-	11	-	9	5	-	1	1	1	-	3
79	10	1	5	1	-	1	-	-	-	-	-	2
80	11	1	5	-	-	1	1	1	-	1	-	1
81	8	1	3	1	1	1	1	-	-	-	-	-
82	9	-	3	-	3	2	1	-	-	-	-	-
83	6	-	3	-	-	-	1	1	-	-	-	1
84	10	1	6	-	1	1	1	-	-	-	-	-
85	5	-	1	1	2	-	-	-	-	-	-	1
86	15	-	1	1	6	-	1	-	-	-	-	6
87	5	-	4	-	1	-	-	-	-	-	-	-
88	5	-	3	-	1	-	-	-	-	-	-	1
89	7	-	3	-	1	-	-	2	-	-	-	1
90	6	1	2	1	1	-	-	1	-	-	-	-
91	5	-	1	1	1	1	-	-	-	-	-	1
92	-	-	-	-	-	-	-	-	-	-	-	-
93	4	-	1	-	1	-	-	-	-	-	-	2
94	4	-	3	-	-	-	-	-	-	-	-	1
95	-	-	-	-	-	-	-	-	-	-	-	-
96	3	-	1	-	-	-	-	-	-	-	1	1
97	-	-	-	-	-	-	-	-	-	-	-	-
98	-	-	-	-	-	-	-	-	-	-	-	-
99	-	-	-	-	-	-	-	-	-	-	-	-
100+	1	-	1	-	-	-	-	-	-	-	-	-

**Erwerbstätige nach Nationalität, Geschlecht und höchster abgeschlossener
Ausbildungsstufe sowie nach Zivilstand und Erwerbsstatus**

6.102-00.01

Liechtenstein	Total										
	Erwerbs- tätige Total	Selb- ständige mit Ange- stellten	Selb- ständige ohne Ange- stellte	Mitar- beitende Familien- mitglieder	Arbeit- nehmer in Unter- nehmens- leitung	Arbeit- nehmer in eigener Firma	Arbeit- nehmer im mittleren und unteren Kader	Arbeit- nehmer ohne Vorge- setzten- funktion	Lehrlinge	Arbeit- nehmer ohne weitere Angabe	Erwerbs- tätige ohne weitere Angabe
Total	18'189	1'007	859	510	938	1'045	1'973	8'122	828	932	1'975
Keine Ausbildung abgeschlossen	465	5	8	15	2	17	6	255	24	46	87
Obligatorische Schule	3'629	71	85	105	19	120	82	1'891	557	236	463
Diplommittelschule oder berufs- vorbereitende Schule	378	8	10	11	4	15	23	212	34	23	38
Berufslehre, Vollzeit-Berufsschule	7'685	453	401	255	296	571	837	4'228	64	179	401
Maturitätsschule	617	32	41	28	39	40	74	302	3	10	48
Lehrerseminar	511	3	16	7	11	6	174	197	-	24	73
Höhere Fach- und Berufsausbildung	1'384	158	109	26	180	125	360	342	2	19	63
Höhere Fachschule	535	58	33	9	89	38	159	114	1	9	25
Fachhochschule	291	23	29	5	45	22	78	61	-	7	21
Universität, Hochschule	1'261	181	105	25	250	69	169	293	2	21	146
Ohne Angabe	1'433	15	22	24	3	22	11	227	141	358	610
Männer	10'511	803	563	223	782	697	1'444	4'062	467	538	932
Keine Ausbildung abgeschlossen	259	5	6	12	2	10	4	134	15	28	43
Obligatorische Schule	1'751	40	44	41	10	58	52	896	318	113	179
Diplommittelschule oder berufs- vorbereitende Schule	115	5	7	2	1	7	9	60	5	11	8
Berufslehre, Vollzeit-Berufsschule	4'424	352	259	108	216	372	650	2'179	38	108	142
Maturitätsschule	315	23	26	10	31	28	44	125	2	4	22
Lehrerseminar	145	-	8	-	9	3	61	38	-	8	18
Höhere Fach- und Berufsausbildung	1'054	131	77	20	157	104	296	209	2	14	44
Höhere Fachschule	436	55	26	4	82	34	129	77	1	7	21
Fachhochschule	234	19	22	3	44	19	66	41	-	5	15
Universität, Hochschule	962	163	72	10	229	54	125	188	1	16	104
Ohne Angabe	816	10	16	13	1	8	8	115	85	224	336
Frauen	7'678	204	296	287	156	348	529	4'060	361	394	1'043
Keine Ausbildung abgeschlossen	206	-	2	3	-	7	2	121	9	18	44
Obligatorische Schule	1'878	31	41	64	9	62	30	995	239	123	284
Diplommittelschule oder berufs- vorbereitende Schule	263	3	3	9	3	8	14	152	29	12	30
Berufslehre, Vollzeit-Berufsschule	3'261	101	142	147	80	199	187	2'049	26	71	259
Maturitätsschule	302	9	15	18	8	12	30	177	1	6	26
Lehrerseminar	366	3	8	7	2	3	113	159	-	16	55
Höhere Fach- und Berufsausbildung	330	27	32	6	23	21	64	133	-	5	19
Höhere Fachschule	99	3	7	5	7	4	30	37	-	2	4
Fachhochschule	57	4	7	2	1	3	12	20	-	2	6
Universität, Hochschule	299	18	33	15	21	15	44	105	1	5	42
Ohne Angabe	617	5	6	11	2	14	3	112	56	134	274
Liechtensteiner	10'753	785	547	320	594	685	1'270	4'468	602	427	1'055
Keine Ausbildung abgeschlossen	157	3	5	1	2	3	3	80	15	12	33
Obligatorische Schule	1'759	62	64	48	13	59	48	747	413	84	221
Diplommittelschule oder berufs- vorbereitende Schule	224	7	7	7	3	5	16	118	27	8	26
Berufslehre, Vollzeit-Berufsschule	5'170	358	280	197	228	409	548	2'709	45	119	277
Maturitätsschule	308	24	20	13	22	24	37	139	1	4	24
Lehrerseminar	395	3	11	7	9	5	147	146	-	18	49
Höhere Fach- und Berufsausbildung	923	124	67	19	121	85	251	201	2	15	38
Höhere Fachschule	338	50	17	4	61	25	91	70	1	4	15
Fachhochschule	143	16	13	4	18	14	41	23	-	5	9
Universität, Hochschule	642	129	51	13	115	41	83	131	1	9	69
Ohne Angabe	694	9	12	7	2	15	5	104	97	149	294
Männer	6'045	631	356	133	492	449	924	2'051	346	227	436
Keine Ausbildung abgeschlossen	74	3	3	-	2	2	1	33	10	7	13
Obligatorische Schule	681	35	31	12	6	22	28	221	246	27	53
Diplommittelschule oder berufs- vorbereitende Schule	49	4	4	1	1	1	6	24	3	3	2
Berufslehre, Vollzeit-Berufsschule	2'931	281	181	84	166	254	429	1'348	27	66	95
Maturitätsschule	179	18	17	5	18	17	23	62	1	2	16
Lehrerseminar	106	-	5	-	7	3	52	26	-	6	7
Höhere Fach- und Berufsausbildung	737	105	48	16	107	78	207	132	2	13	29
Höhere Fachschule	287	48	11	3	56	23	78	53	1	3	11
Fachhochschule	115	15	10	2	18	12	34	16	-	3	5
Universität, Hochschule	510	116	36	7	110	33	61	89	1	7	50
Ohne Angabe	376	6	10	3	1	4	5	47	55	90	155

Erwerbstätige nach Nationalität, Geschlecht und höchster abgeschlossener Ausbildungsstufe sowie nach Zivilstand und Erwerbsstatus

6.102-00.01

Liechtenstein	Total										
	Erwerbstätige Total	Selbstständige mit Angestellten	Selbstständige ohne Angestellte	Mitarbeitende Familienmitglieder	Arbeitnehmer in Unternehmensleitung	Arbeitnehmer in eigener Firma	Arbeitnehmer im mittleren und unteren Kader	Arbeitnehmer ohne Vorgesetztenfunktion	Lehrlinge	Arbeitnehmer ohne weitere Angabe	Erwerbstätige ohne weitere Angabe
Frauen	4'708	154	191	187	102	236	346	2'417	256	200	619
Keine Ausbildung abgeschlossen	83	-	2	1	-	1	2	47	5	5	20
Obligatorische Schule	1'078	27	33	36	7	37	20	526	167	57	168
Diplommittelschule oder berufsvorbereitende Schule	175	3	3	6	2	4	10	94	24	5	24
Berufslehre, Vollzeit-Berufsschule	2'239	77	99	113	62	155	119	1'361	18	53	182
Maturitätsschule	129	6	3	8	4	7	14	77	-	2	8
Lehrerseminar	289	3	6	7	2	2	95	120	-	12	42
Höhere Fach- und Berufsausbildung	186	19	19	3	14	7	44	69	-	2	9
Höhere Fachschule	51	2	6	1	5	2	13	17	-	1	4
Fachhochschule	28	1	3	2	-	2	7	7	-	2	4
Universität, Hochschule	132	13	15	6	5	8	22	42	-	2	19
Ohne Angabe	318	3	2	4	1	11	-	57	42	59	139
Ausländer	7'436	222	312	190	344	360	703	3'654	226	505	920
Keine Ausbildung abgeschlossen	308	2	3	14	-	14	3	175	9	34	54
Obligatorische Schule	1'870	9	21	57	6	61	34	1'144	144	152	242
Diplommittelschule oder berufsvorbereitende Schule	154	1	3	4	1	10	7	94	7	15	12
Berufslehre, Vollzeit-Berufsschule	2'515	95	121	58	68	162	289	1'519	19	60	124
Maturitätsschule	309	8	21	15	17	16	37	163	2	6	24
Lehrerseminar	116	-	5	-	2	1	27	51	-	6	24
Höhere Fach- und Berufsausbildung	461	34	42	7	59	40	109	141	-	4	25
Höhere Fachschule	197	8	16	5	28	13	68	44	-	5	10
Fachhochschule	148	7	16	1	27	8	37	38	-	2	12
Universität, Hochschule	619	52	54	12	135	28	86	162	1	12	77
Ohne Angabe	739	6	10	17	1	7	6	123	44	209	316
Männer	4'466	172	207	90	290	248	520	2'011	121	311	496
Keine Ausbildung abgeschlossen	185	2	3	12	-	8	3	101	5	21	30
Obligatorische Schule	1'070	5	13	29	4	36	24	675	72	86	126
Diplommittelschule oder berufsvorbereitende Schule	66	1	3	1	-	6	3	36	2	8	6
Berufslehre, Vollzeit-Berufsschule	1'493	71	78	24	50	118	221	831	11	42	47
Maturitätsschule	136	5	9	5	13	11	21	63	1	2	6
Lehrerseminar	39	-	3	-	2	-	9	12	-	2	11
Höhere Fach- und Berufsausbildung	317	26	29	4	50	26	89	77	-	1	15
Höhere Fachschule	149	7	15	1	26	11	51	24	-	4	10
Fachhochschule	119	4	12	1	26	7	32	25	-	2	10
Universität, Hochschule	452	47	36	3	119	21	64	99	-	9	54
Ohne Angabe	440	4	6	10	-	4	3	68	30	134	181
Frauen	2'970	50	105	100	54	112	183	1'643	105	194	424
Keine Ausbildung abgeschlossen	123	-	-	2	-	6	-	74	4	13	24
Obligatorische Schule	800	4	8	28	2	25	10	469	72	66	116
Diplommittelschule oder berufsvorbereitende Schule	88	-	-	3	1	4	4	58	5	7	6
Berufslehre, Vollzeit-Berufsschule	1'022	24	43	34	18	44	68	688	8	18	77
Maturitätsschule	173	3	12	10	4	5	16	100	1	4	18
Lehrerseminar	77	-	2	-	-	1	18	39	-	4	13
Höhere Fach- und Berufsausbildung	144	8	13	3	9	14	20	64	-	3	10
Höhere Fachschule	48	1	1	4	2	2	17	20	-	1	-
Fachhochschule	29	3	4	-	1	1	5	13	-	-	2
Universität, Hochschule	167	5	18	9	16	7	22	63	1	3	23
Ohne Angabe	299	2	4	7	1	3	3	55	14	75	135

**Erwerbstätige nach Nationalität, Geschlecht und höchster abgeschlossener
Ausbildungsstufe sowie nach Zivilstand und Erwerbsstatus**

6.102-00.01

Liechtenstein	Ledig										
	Erwerbs- tätige Total	Selb- ständige mit Ange- stellten	Selb- ständige ohne Ange- stellte	Mitar- beitende Familien- mitglieder	Arbeit- nehmer in Unter- nehmens- leitung	Arbeit- nehmer in eigener Firma	Arbeit- nehmer im mittleren und unteren Kader	Arbeit- nehmer ohne Vorge- setzten- funktion	Lehrlinge	Arbeit- nehmer ohne weitere Angabe	Erwerbs- tätige ohne weitere Angabe
Total	6'172	142	191	114	173	321	515	3'017	801	313	585
Keine Ausbildung abgeschlossen	139	1	3	2	-	5	-	69	22	13	24
Obligatorische Schule	1'309	8	10	16	2	17	16	501	553	59	127
Diplommittelschule oder berufs- vorbereitende Schule	123	1	1	1	1	2	4	65	33	9	6
Berufslehre, Vollzeit-Berufsschule	2'642	65	100	65	59	219	193	1'758	52	59	72
Maturitätsschule	267	7	12	8	13	11	21	168	1	4	22
Lehrerseminar	188	-	2	-	1	2	79	68	-	9	27
Höhere Fach- und Berufsausbildung	342	20	18	10	31	29	85	124	-	8	17
Höhere Fachschule	133	6	9	2	14	9	37	53	-	1	2
Fachhochschule	71	1	5	-	5	6	19	24	-	4	7
Universität, Hochschule	376	30	27	4	46	16	59	135	1	8	50
Ohne Angabe	582	3	4	6	1	5	2	52	139	139	231
Männer	3'401	93	126	81	124	194	311	1'506	450	198	318
Keine Ausbildung abgeschlossen	89	1	3	2	-	4	-	39	13	10	17
Obligatorische Schule	709	3	5	7	-	10	9	267	316	34	58
Diplommittelschule oder berufs- vorbereitende Schule	41	1	1	1	1	1	3	21	4	5	3
Berufslehre, Vollzeit-Berufsschule	1'417	40	64	51	35	128	125	865	32	36	41
Maturitätsschule	140	4	10	5	8	7	15	74	1	3	13
Lehrerseminar	39	-	1	-	-	2	23	6	-	3	4
Höhere Fach- und Berufsausbildung	214	13	12	10	23	19	57	66	-	5	9
Höhere Fachschule	91	5	5	1	13	7	25	34	-	-	1
Fachhochschule	49	1	3	-	4	4	14	15	-	2	6
Universität, Hochschule	263	23	19	1	40	12	39	90	-	6	33
Ohne Angabe	349	2	3	3	-	-	1	29	84	94	133
Frauen	2'771	49	65	33	49	127	204	1'511	351	115	267
Keine Ausbildung abgeschlossen	50	-	-	-	-	1	-	30	9	3	7
Obligatorische Schule	600	5	5	9	2	7	7	234	237	25	69
Diplommittelschule oder berufs- vorbereitende Schule	82	-	-	-	-	1	1	44	29	4	3
Berufslehre, Vollzeit-Berufsschule	1'225	25	36	14	24	91	68	893	20	23	31
Maturitätsschule	127	3	2	3	5	4	6	94	-	1	9
Lehrerseminar	149	-	1	-	1	-	56	62	-	6	23
Höhere Fach- und Berufsausbildung	128	7	6	-	8	10	28	58	-	3	8
Höhere Fachschule	42	1	4	1	1	2	12	19	-	1	1
Fachhochschule	22	-	2	-	1	2	5	9	-	2	1
Universität, Hochschule	113	7	8	3	6	4	20	45	1	2	17
Ohne Angabe	233	1	1	3	1	5	1	23	55	45	98
Liechtensteiner	3'996	110	134	93	128	229	364	1'882	587	148	321
Keine Ausbildung abgeschlossen	65	1	1	-	-	1	-	30	14	5	13
Obligatorische Schule	740	6	7	8	1	11	10	203	412	22	60
Diplommittelschule oder berufs- vorbereitende Schule	73	1	-	1	1	-	3	35	27	3	2
Berufslehre, Vollzeit-Berufsschule	1'923	55	78	62	53	168	134	1'241	37	41	54
Maturitätsschule	165	4	7	5	9	6	11	104	1	2	16
Lehrerseminar	157	-	1	-	1	2	70	55	-	8	20
Höhere Fach- und Berufsausbildung	235	15	11	10	23	15	68	76	-	7	10
Höhere Fachschule	91	5	8	2	11	6	22	34	-	1	2
Fachhochschule	38	-	3	-	3	4	10	10	-	3	5
Universität, Hochschule	206	22	16	2	25	11	36	67	-	1	26
Ohne Angabe	303	1	2	3	1	5	-	27	96	55	113
Männer	2'212	74	92	74	92	141	220	923	338	87	171
Keine Ausbildung abgeschlossen	42	1	1	-	-	1	-	17	9	4	9
Obligatorische Schule	398	3	3	6	-	7	6	91	246	12	24
Diplommittelschule oder berufs- vorbereitende Schule	17	1	-	1	1	-	2	7	3	2	-
Berufslehre, Vollzeit-Berufsschule	1'029	34	50	50	32	99	85	603	24	23	29
Maturitätsschule	97	2	7	4	6	4	8	52	1	2	11
Lehrerseminar	33	-	1	-	-	2	21	5	-	2	2
Höhere Fach- und Berufsausbildung	166	10	8	10	16	12	49	49	-	5	7
Höhere Fachschule	67	5	5	1	10	4	15	26	-	-	1
Fachhochschule	28	-	1	-	3	3	9	7	-	1	4
Universität, Hochschule	154	17	14	-	24	9	25	48	-	1	16
Ohne Angabe	181	1	2	2	-	-	-	18	55	35	68

Erwerbstätige nach Nationalität, Geschlecht und höchster abgeschlossener Ausbildungsstufe sowie nach Zivilstand und Erwerbsstatus

6.102-00.01

Lichtenstein	Ledig										
	Erwerbs-tätige Total	Selb-ständige mit Ange-stellten	Selb-ständige ohne Ange-stellte	Mitar-beitende Familien-mitglieder	Arbeit-nehmer in Unter-nnehmens-leitung	Arbeit-nehmer in eigener Firma	Arbeit-nehmer im mittleren und unteren Kader	Arbeit-nehmer ohne Vorge-setzten-funktion	Lehrlinge	Arbeit-nehmer ohne weitere Angabe	Erwerbs-tätige ohne weitere Angabe
Frauen	1'784	36	42	19	36	88	144	959	249	61	150
Keine Ausbildung abgeschlossen	23	-	-	-	-	-	-	13	5	1	4
Obligatorische Schule	342	3	4	2	1	4	4	112	166	10	36
Diplommittelschule oder berufs-vorbereitende Schule	56	-	-	-	-	-	1	28	24	1	2
Berufslehre, Vollzeit-Berufsschule	894	21	28	12	21	69	49	638	13	18	25
Maturitätsschule	68	2	-	1	3	2	3	52	-	-	5
Lehrerseminar	124	-	-	-	1	-	-	49	50	6	18
Höhere Fach- und Berufsausbildung	69	5	3	-	7	3	19	27	-	2	3
Höhere Fachschule	24	-	3	1	1	2	7	8	-	1	1
Fachhochschule	10	-	2	-	-	1	1	3	-	2	1
Universität, Hochschule	52	5	2	2	1	2	11	19	-	-	10
Ohne Angabe	122	-	-	1	1	5	-	9	41	20	45
Ausländer	2'176	32	57	21	45	92	151	1'135	214	165	264
Keine Ausbildung abgeschlossen	74	-	2	2	-	4	-	39	8	8	11
Obligatorische Schule	569	2	3	8	1	6	6	298	141	37	67
Diplommittelschule oder berufs-vorbereitende Schule	50	-	1	-	-	2	1	30	6	6	4
Berufslehre, Vollzeit-Berufsschule	719	10	22	3	6	51	59	517	15	18	18
Maturitätsschule	102	3	5	3	4	5	10	64	-	2	6
Lehrerseminar	31	-	1	-	-	-	9	13	-	1	7
Höhere Fach- und Berufsausbildung	107	5	7	-	8	14	17	48	-	1	7
Höhere Fachschule	42	1	1	-	3	3	15	19	-	-	-
Fachhochschule	33	1	2	-	2	2	9	14	-	1	2
Universität, Hochschule	170	8	11	2	21	5	23	68	1	7	24
Ohne Angabe	279	2	2	3	-	-	2	25	43	84	118
Männer	1'189	19	34	7	32	53	91	583	112	111	147
Keine Ausbildung abgeschlossen	47	-	2	2	-	3	-	22	4	6	8
Obligatorische Schule	311	-	2	1	-	3	3	176	70	22	34
Diplommittelschule oder berufs-vorbereitende Schule	24	-	1	-	-	1	1	14	1	3	3
Berufslehre, Vollzeit-Berufsschule	388	6	14	1	3	29	40	262	8	13	12
Maturitätsschule	43	2	3	1	2	3	7	22	-	1	2
Lehrerseminar	6	-	-	-	-	-	2	1	-	1	2
Höhere Fach- und Berufsausbildung	48	3	4	-	7	7	8	17	-	-	2
Höhere Fachschule	24	-	-	-	3	3	10	8	-	-	-
Fachhochschule	21	1	2	-	1	1	5	8	-	1	2
Universität, Hochschule	109	6	5	1	16	3	14	42	-	5	17
Ohne Angabe	168	1	1	1	-	-	1	11	29	59	65
Frauen	987	13	23	14	13	39	60	552	102	54	117
Keine Ausbildung abgeschlossen	27	-	-	-	-	1	-	17	4	2	3
Obligatorische Schule	258	2	1	7	1	3	3	122	71	15	33
Diplommittelschule oder berufs-vorbereitende Schule	26	-	-	-	-	1	-	16	5	3	1
Berufslehre, Vollzeit-Berufsschule	331	4	8	2	3	22	19	255	7	5	6
Maturitätsschule	59	1	2	2	2	2	3	42	-	1	4
Lehrerseminar	25	-	1	-	-	-	7	12	-	-	5
Höhere Fach- und Berufsausbildung	59	2	3	-	1	7	9	31	-	1	5
Höhere Fachschule	18	1	1	-	-	-	5	11	-	-	-
Fachhochschule	12	-	-	-	1	1	4	6	-	-	-
Universität, Hochschule	61	2	6	1	5	2	9	26	1	2	7
Ohne Angabe	111	1	1	2	-	-	1	14	14	25	53

**Erwerbstätige nach Nationalität, Geschlecht und höchster abgeschlossener
Ausbildungsstufe sowie nach Zivilstand und Erwerbsstatus**

6.102-00.01

Liechtenstein	Verheiratet, inkl. getrennt lebende Personen										
	Erwerbs- tätige Total	Selb- ständige mit Ange- stellten	Selb- ständige ohne Ange- stellte	Mitar- beitende Familien- mitglieder	Arbeit- nehmer in Unter- nehmens- leitung	Arbeit- nehmer in eigener Firma	Arbeit- nehmer im mittleren und unteren Kader	Arbeit- nehmer ohne Vorge- setzten- funktion	Lehrlinge	Arbeit- nehmer ohne weitere Angabe	Erwerbs- tätige ohne weitere Angabe
Total	10'604	787	558	380	710	648	1'328	4'408	21	539	1'225
Keine Ausbildung abgeschlossen	284	3	5	13	1	10	6	158	2	30	56
Obligatorische Schule	2'011	55	67	83	11	93	58	1'197	3	151	293
Diplommittelschule oder berufs- vorbereitende Schule	208	6	5	10	3	10	17	116	-	14	27
Berufslehre, Vollzeit-Berufsschule	4'459	354	251	183	220	321	590	2'127	8	107	298
Maturitätsschule	311	21	26	19	24	26	45	119	2	5	24
Lehrerseminar	288	3	12	7	10	4	85	112	-	14	41
Höhere Fach- und Berufsausbildung	941	127	77	16	139	88	249	198	2	9	36
Höhere Fachschule	366	48	18	7	70	26	112	56	1	8	20
Fachhochschule	196	20	18	4	37	12	54	36	-	3	12
Universität, Hochschule	811	140	65	21	193	42	104	144	1	12	89
Ohne Angabe	729	10	14	17	2	16	8	145	2	186	329
Männer	6'546	660	380	137	618	460	1'055	2'355	12	308	561
Keine Ausbildung abgeschlossen	162	3	3	10	1	6	4	92	2	17	24
Obligatorische Schule	972	33	36	32	8	46	41	592	1	74	109
Diplommittelschule oder berufs- vorbereitende Schule	65	4	4	1	-	5	6	34	-	6	5
Berufslehre, Vollzeit-Berufsschule	2'760	291	173	56	171	229	491	1'187	3	66	93
Maturitätsschule	161	17	16	4	21	18	25	49	1	1	9
Lehrerseminar	96	-	6	-	9	1	34	29	-	4	13
Höhere Fach- und Berufsausbildung	771	111	57	10	127	78	217	130	2	8	31
Höhere Fachschule	318	46	16	3	64	24	98	42	1	7	17
Fachhochschule	166	16	15	2	37	11	49	26	-	3	7
Universität, Hochschule	649	131	43	9	179	34	83	92	1	9	68
Ohne Angabe	426	8	11	10	1	8	7	82	1	113	185
Frauen	4'058	127	178	243	92	188	273	2'053	9	231	664
Keine Ausbildung abgeschlossen	122	-	2	3	-	4	2	66	-	13	32
Obligatorische Schule	1'039	22	31	51	3	47	17	605	2	77	184
Diplommittelschule oder berufs- vorbereitende Schule	143	2	1	9	3	5	11	82	-	8	22
Berufslehre, Vollzeit-Berufsschule	1'699	63	78	127	49	92	99	940	5	41	205
Maturitätsschule	150	4	10	15	3	8	20	70	1	4	15
Lehrerseminar	192	3	6	7	1	3	51	83	-	10	28
Höhere Fach- und Berufsausbildung	170	16	20	6	12	10	32	68	-	1	5
Höhere Fachschule	48	2	2	4	6	2	14	14	-	1	3
Fachhochschule	30	4	3	2	-	1	5	10	-	-	5
Universität, Hochschule	162	9	22	12	14	8	21	52	-	3	21
Ohne Angabe	303	2	3	7	1	8	1	63	1	73	144
Liechtensteiner	5'902	621	340	214	439	408	830	2'166	13	240	631
Keine Ausbildung abgeschlossen	65	1	4	1	1	1	3	30	1	7	16
Obligatorische Schule	830	48	51	34	8	41	33	433	1	48	133
Diplommittelschule oder berufs- vorbereitende Schule	121	5	3	6	2	4	12	64	-	5	20
Berufslehre, Vollzeit-Berufsschule	2'873	279	165	130	163	223	379	1'252	6	70	206
Maturitätsschule	127	17	12	7	13	16	23	30	-	2	7
Lehrerseminar	215	3	8	7	8	3	69	81	-	9	27
Höhere Fach- und Berufsausbildung	630	101	46	9	95	65	169	114	2	8	21
Höhere Fachschule	227	42	5	2	47	17	65	33	1	3	12
Fachhochschule	95	15	9	3	14	7	28	13	-	2	4
Universität, Hochschule	403	103	28	11	87	22	44	60	1	8	39
Ohne Angabe	316	7	9	4	1	9	5	56	1	78	146
Männer	3'535	523	227	54	383	282	663	1'029	7	126	241
Keine Ausbildung abgeschlossen	28	1	2	-	1	1	1	14	1	3	4
Obligatorische Schule	257	28	26	4	5	15	22	119	-	13	25
Diplommittelschule oder berufs- vorbereitende Schule	28	3	2	-	-	1	4	15	-	1	2
Berufslehre, Vollzeit-Berufsschule	1'756	232	114	33	128	147	323	675	2	41	61
Maturitätsschule	75	14	10	-	12	11	13	10	-	-	5
Lehrerseminar	66	-	3	-	7	1	29	18	-	3	5
Höhere Fach- und Berufsausbildung	532	90	35	6	89	61	146	75	2	8	20
Höhere Fachschule	205	40	3	2	43	17	60	27	1	3	9
Fachhochschule	79	14	8	1	14	6	24	9	-	2	1
Universität, Hochschule	336	96	17	7	83	18	36	40	1	6	32
Ohne Angabe	173	5	7	1	1	4	5	27	-	46	77

Erwerbstätige nach Nationalität, Geschlecht und höchster abgeschlossener Ausbildungsstufe sowie nach Zivilstand und Erwerbsstatus

6.102-00.01

Liechtenstein	Verheiratet, inkl. getrennt lebende Personen										
	Erwerbstätige Total	Selbstständige mit Angestellten	Selbstständige ohne Angestellte	Mitarbeitende Familienmitglieder	Arbeitnehmer in Unternehmensleitung	Arbeitnehmer in eigener Firma	Arbeitnehmer im mittleren und unteren Kader	Arbeitnehmer ohne Vorgesetztenfunktion	Lehrlinge	Arbeitnehmer ohne weitere Angabe	Erwerbstätige ohne weitere Angabe
Frauen	2'367	98	113	160	56	126	167	1'137	6	114	390
Keine Ausbildung abgeschlossen	37	-	2	1	-	-	2	16	-	4	12
Obligatorische Schule	573	20	25	30	3	26	11	314	1	35	108
Diplommittelschule oder berufsvorbereitende Schule	93	2	1	6	2	3	8	49	-	4	18
Berufslehre, Vollzeit-Berufsschule	1'117	47	51	97	35	76	56	577	4	29	145
Maturitätsschule	52	3	2	7	1	5	10	20	-	2	2
Lehrerseminar	149	3	5	7	1	2	40	63	-	6	22
Höhere Fach- und Berufsausbildung	98	11	11	3	6	4	23	39	-	-	1
Höhere Fachschule	22	2	2	-	4	-	5	6	-	-	3
Fachhochschule	16	1	1	2	-	1	4	4	-	-	3
Universität, Hochschule	67	7	11	4	4	4	8	20	-	2	7
Ohne Angabe	143	2	2	3	-	5	-	29	1	32	69
Ausländer	4'702	166	218	166	271	240	498	2'242	8	299	594
Keine Ausbildung abgeschlossen	219	2	1	12	-	9	3	128	1	23	40
Obligatorische Schule	1'181	7	16	49	3	52	25	764	2	103	160
Diplommittelschule oder berufsvorbereitende Schule	87	1	2	4	1	6	5	52	-	9	7
Berufslehre, Vollzeit-Berufsschule	1'586	75	86	53	57	98	211	875	2	37	92
Maturitätsschule	184	4	14	12	11	10	22	89	2	3	17
Lehrerseminar	73	-	4	-	2	1	16	31	-	5	14
Höhere Fach- und Berufsausbildung	311	26	31	7	44	23	80	84	-	1	15
Höhere Fachschule	139	6	13	5	23	9	47	23	-	5	8
Fachhochschule	101	5	9	1	23	5	26	23	-	1	8
Universität, Hochschule	408	37	37	10	106	20	60	84	-	4	50
Ohne Angabe	413	3	5	13	1	7	3	89	1	108	183
Männer	3'011	137	153	83	235	178	392	1'326	5	182	320
Keine Ausbildung abgeschlossen	134	2	1	10	-	5	3	78	1	14	20
Obligatorische Schule	715	5	10	28	3	31	19	473	1	61	84
Diplommittelschule oder berufsvorbereitende Schule	37	1	2	1	-	4	2	19	-	5	3
Berufslehre, Vollzeit-Berufsschule	1'004	59	59	23	43	82	168	512	1	25	32
Maturitätsschule	86	3	6	4	9	7	12	39	1	1	4
Lehrerseminar	30	-	3	-	2	-	5	11	-	1	8
Höhere Fach- und Berufsausbildung	239	21	22	4	38	17	71	55	-	-	11
Höhere Fachschule	113	6	13	1	21	7	38	15	-	4	8
Fachhochschule	87	2	7	1	23	5	25	17	-	1	6
Universität, Hochschule	313	35	26	2	96	16	47	52	-	3	36
Ohne Angabe	253	3	4	9	-	4	2	55	1	67	108
Frauen	1'691	29	65	83	36	62	106	916	3	117	274
Keine Ausbildung abgeschlossen	85	-	-	2	-	4	-	50	-	9	20
Obligatorische Schule	466	2	6	21	-	21	6	291	1	42	76
Diplommittelschule oder berufsvorbereitende Schule	50	-	-	3	1	2	3	33	-	4	4
Berufslehre, Vollzeit-Berufsschule	582	16	27	30	14	16	43	363	1	12	60
Maturitätsschule	98	1	8	8	2	3	10	50	1	2	13
Lehrerseminar	43	-	1	-	-	1	11	20	-	4	6
Höhere Fach- und Berufsausbildung	72	5	9	3	6	6	9	29	-	1	4
Höhere Fachschule	26	-	-	4	2	2	9	8	-	1	-
Fachhochschule	14	3	2	-	-	-	1	6	-	-	2
Universität, Hochschule	95	2	11	8	10	4	13	32	-	1	14
Ohne Angabe	160	-	1	4	1	3	1	34	-	41	75

**Erwerbstätige nach Nationalität, Geschlecht und höchster abgeschlossener
Ausbildungsstufe sowie nach Zivilstand und Erwerbsstatus**

6.102-00.01

Liechtenstein	Verwitwet										
	Erwerbs- tätige Total	Selb- ständige mit Ange- stellten	Selb- ständige ohne Ange- stellte	Mitar- beitende Familien- mitglieder	Arbeit- nehmer in Unter- nehmens- leitung	Arbeit- nehmer in eigener Firma	Arbeit- nehmer im mittleren und unteren Kader	Arbeit- nehmer ohne Vorge- setzten- funktion	Lehrlinge	Arbeit- nehmer ohne weitere Angabe	Erwerbs- tätige ohne weitere Angabe
Total	253	16	11	5	6	14	13	116	1	22	49
Keine Ausbildung abgeschlossen	13	-	-	-	-	1	-	7	-	1	4
Obligatorische Schule	78	4	3	2	1	2	1	42	1	8	14
Diplommittelschule oder berufs- vorbereitende Schule	10	1	-	-	-	-	-	7	-	-	2
Berufslehre, Vollzeit-Berufsschule	87	5	5	3	3	5	7	48	-	4	7
Maturitätsschule	6	1	1	-	-	1	-	1	-	1	1
Lehrerseminar	3	-	-	-	-	-	-	2	1	-	-
Höhere Fach- und Berufsausbildung	16	3	-	-	1	2	2	4	-	1	3
Höhere Fachschule	2	-	-	-	-	2	-	-	-	-	-
Fachhochschule	-	-	-	-	-	-	-	-	-	-	-
Universität, Hochschule	8	1	2	-	1	1	-	1	-	-	2
Ohne Angabe	30	1	-	-	-	-	1	5	-	7	16
Männer	55	3	2	-	3	7	7	18	1	5	9
Keine Ausbildung abgeschlossen	2	-	-	-	-	-	-	-	-	-	2
Obligatorische Schule	7	-	-	-	1	-	-	3	1	1	1
Diplommittelschule oder berufs- vorbereitende Schule	-	-	-	-	-	-	-	-	-	-	-
Berufslehre, Vollzeit-Berufsschule	28	1	1	-	2	3	5	13	-	2	1
Maturitätsschule	2	-	-	-	-	1	-	1	-	-	-
Lehrerseminar	-	-	-	-	-	-	-	-	-	-	-
Höhere Fach- und Berufsausbildung	7	1	-	-	-	1	2	1	-	-	2
Höhere Fachschule	2	-	-	-	-	2	-	-	-	-	-
Fachhochschule	-	-	-	-	-	-	-	-	-	-	-
Universität, Hochschule	2	1	1	-	-	-	-	-	-	-	-
Ohne Angabe	5	-	-	-	-	-	-	-	-	2	3
Frauen	198	13	9	5	3	7	6	98	-	17	40
Keine Ausbildung abgeschlossen	11	-	-	-	-	1	-	7	-	1	2
Obligatorische Schule	71	4	3	2	-	2	1	39	-	7	13
Diplommittelschule oder berufs- vorbereitende Schule	10	1	-	-	-	-	-	7	-	-	2
Berufslehre, Vollzeit-Berufsschule	59	4	4	3	1	2	2	35	-	2	6
Maturitätsschule	4	1	1	-	-	-	-	-	-	1	1
Lehrerseminar	3	-	-	-	-	-	2	1	-	-	-
Höhere Fach- und Berufsausbildung	9	2	-	-	1	1	-	3	-	1	1
Höhere Fachschule	-	-	-	-	-	-	-	-	-	-	-
Fachhochschule	-	-	-	-	-	-	-	-	-	-	-
Universität, Hochschule	6	-	1	-	1	1	-	1	-	-	2
Ohne Angabe	25	1	-	-	-	-	1	5	-	5	13
Liechtensteiner	183	15	9	4	4	11	8	82	-	11	39
Keine Ausbildung abgeschlossen	8	-	-	-	-	1	-	5	-	-	2
Obligatorische Schule	57	4	3	2	1	2	-	27	-	5	13
Diplommittelschule oder berufs- vorbereitende Schule	10	1	-	-	-	-	-	7	-	-	2
Berufslehre, Vollzeit-Berufsschule	67	5	5	2	3	4	4	36	-	3	5
Maturitätsschule	3	1	-	-	-	1	-	-	-	-	1
Lehrerseminar	2	-	-	-	-	-	-	2	-	-	-
Höhere Fach- und Berufsausbildung	8	2	-	-	-	1	2	2	-	-	1
Höhere Fachschule	1	-	-	-	-	1	-	-	-	-	-
Fachhochschule	-	-	-	-	-	-	-	-	-	-	-
Universität, Hochschule	5	1	1	-	-	1	-	-	-	-	2
Ohne Angabe	22	1	-	-	-	-	-	5	-	3	13
Männer	34	3	1	-	3	5	4	11	-	3	4
Keine Ausbildung abgeschlossen	-	-	-	-	-	-	-	-	-	-	-
Obligatorische Schule	3	-	-	-	1	-	-	-	-	1	1
Diplommittelschule oder berufs- vorbereitende Schule	-	-	-	-	-	-	-	-	-	-	-
Berufslehre, Vollzeit-Berufsschule	20	1	1	-	2	2	2	10	-	1	1
Maturitätsschule	1	-	-	-	-	1	-	-	-	-	-
Lehrerseminar	-	-	-	-	-	-	-	-	-	-	-
Höhere Fach- und Berufsausbildung	6	1	-	-	-	1	2	1	-	-	1
Höhere Fachschule	1	-	-	-	-	1	-	-	-	-	-
Fachhochschule	-	-	-	-	-	-	-	-	-	-	-
Universität, Hochschule	1	1	-	-	-	-	-	-	-	-	-
Ohne Angabe	2	-	-	-	-	-	-	-	-	1	1

Erwerbstätige nach Nationalität, Geschlecht und höchster abgeschlossener Ausbildungsstufe sowie nach Zivilstand und Erwerbsstatus

6.102-00.01

Liechtenstein	Verwitwet										
	Erwerbstätige Total	Selbstständige mit Angestellten	Selbstständige ohne Angestellte	Mitarbeitende Familienmitglieder	Arbeitnehmer in Unternehmensleitung	Arbeitnehmer in eigener Firma	Arbeitnehmer im mittleren und unteren Kader	Arbeitnehmer ohne Vorgesetztenfunktion	Lehrlinge	Arbeitnehmer ohne weitere Angabe	Erwerbstätige ohne weitere Angabe
Frauen	149	12	8	4	1	6	4	71	-	8	35
Keine Ausbildung abgeschlossen	8	-	-	-	-	1	-	5	-	-	2
Obligatorische Schule	54	4	3	2	-	2	-	27	-	4	12
Diplommittelschule oder berufsvorbereitende Schule	10	1	-	-	-	-	-	7	-	-	2
Berufslehre, Vollzeit-Berufsschule	47	4	4	2	1	2	2	26	-	2	4
Maturitätsschule	2	1	-	-	-	-	-	-	-	-	1
Lehrerseminar	2	-	-	-	-	-	-	2	-	-	-
Höhere Fach- und Berufsausbildung	2	1	-	-	-	-	-	1	-	-	-
Höhere Fachschule	-	-	-	-	-	-	-	-	-	-	-
Fachhochschule	-	-	-	-	-	-	-	-	-	-	-
Universität, Hochschule	4	-	1	-	-	1	-	-	-	-	2
Ohne Angabe	20	1	-	-	-	-	-	5	-	2	12
Ausländer	70	1	2	1	2	3	5	34	1	11	10
Keine Ausbildung abgeschlossen	5	-	-	-	-	-	-	2	-	1	2
Obligatorische Schule	21	-	-	-	-	-	1	15	1	3	1
Diplommittelschule oder berufsvorbereitende Schule	-	-	-	-	-	-	-	-	-	-	-
Berufslehre, Vollzeit-Berufsschule	20	-	-	1	-	1	3	12	-	1	2
Maturitätsschule	3	-	1	-	-	-	-	1	-	1	-
Lehrerseminar	1	-	-	-	-	-	-	1	-	-	-
Höhere Fach- und Berufsausbildung	8	1	-	-	1	1	-	2	-	1	2
Höhere Fachschule	1	-	-	-	-	1	-	-	-	-	-
Fachhochschule	-	-	-	-	-	-	-	-	-	-	-
Universität, Hochschule	3	-	1	-	1	-	-	1	-	-	-
Ohne Angabe	8	-	-	-	-	-	1	-	-	4	3
Männer	21	-	1	-	-	2	3	7	1	2	5
Keine Ausbildung abgeschlossen	2	-	-	-	-	-	-	-	-	-	2
Obligatorische Schule	4	-	-	-	-	-	-	3	1	-	-
Diplommittelschule oder berufsvorbereitende Schule	-	-	-	-	-	-	-	-	-	-	-
Berufslehre, Vollzeit-Berufsschule	8	-	-	-	-	1	3	3	-	1	-
Maturitätsschule	1	-	-	-	-	-	-	1	-	-	-
Lehrerseminar	-	-	-	-	-	-	-	-	-	-	-
Höhere Fach- und Berufsausbildung	1	-	-	-	-	-	-	-	-	-	1
Höhere Fachschule	1	-	-	-	-	1	-	-	-	-	-
Fachhochschule	-	-	-	-	-	-	-	-	-	-	-
Universität, Hochschule	1	-	1	-	-	-	-	-	-	-	-
Ohne Angabe	3	-	-	-	-	-	-	-	-	1	2
Frauen	49	1	1	1	2	1	2	27	-	9	5
Keine Ausbildung abgeschlossen	3	-	-	-	-	-	-	2	-	1	-
Obligatorische Schule	17	-	-	-	-	-	1	12	-	3	1
Diplommittelschule oder berufsvorbereitende Schule	-	-	-	-	-	-	-	-	-	-	-
Berufslehre, Vollzeit-Berufsschule	12	-	-	1	-	-	-	9	-	-	2
Maturitätsschule	2	-	1	-	-	-	-	-	-	1	-
Lehrerseminar	1	-	-	-	-	-	-	1	-	-	-
Höhere Fach- und Berufsausbildung	7	1	-	-	1	1	-	2	-	1	1
Höhere Fachschule	-	-	-	-	-	-	-	-	-	-	-
Fachhochschule	-	-	-	-	-	-	-	-	-	-	-
Universität, Hochschule	2	-	-	-	1	-	-	1	-	-	-
Ohne Angabe	5	-	-	-	-	-	1	-	-	3	1

**Erwerbstätige nach Nationalität, Geschlecht und höchster abgeschlossener
Ausbildungsstufe sowie nach Zivilstand und Erwerbsstatus**

6.102-00.01

Liechtenstein	Geschieden										
	Erwerbs- tätige Total	Selb- ständige mit Ange- stellten	Selb- ständige ohne Ange- stellte	Mitar- beitende Familien- mitglieder	Arbeit- nehmer in Unter- nehmens- leitung	Arbeit- nehmer in eigener Firma	Arbeit- nehmer im mittleren und unteren Kader	Arbeit- nehmer ohne Vorge- setzten- funktion	Lehrlinge	Arbeit- nehmer ohne weitere Angabe	Erwerbs- tätige ohne weitere Angabe
Total	1'160	62	99	11	49	62	117	581	5	58	116
Keine Ausbildung abgeschlossen	29	1	-	-	1	1	-	21	-	2	3
Obligatorische Schule	231	4	5	4	5	8	7	151	-	18	29
Diplommittelschule oder berufs- vorbereitende Schule	37	-	4	-	-	3	2	24	1	-	3
Berufslehre, Vollzeit-Berufsschule	497	29	45	4	14	26	47	295	4	9	24
Maturitätsschule	33	3	2	1	2	2	8	14	-	-	1
Lehrerseminar	32	-	2	-	-	-	8	16	-	1	5
Höhere Fach- und Berufsausbildung	85	8	14	-	9	6	24	16	-	1	7
Höhere Fachschule	34	4	6	-	5	1	10	5	-	-	3
Fachhochschule	24	2	6	1	3	4	5	1	-	-	2
Universität, Hochschule	66	10	11	-	10	10	6	13	-	1	5
Ohne Angabe	92	1	4	1	-	1	-	25	-	26	34
Männer	509	47	55	5	37	36	71	183	4	27	44
Keine Ausbildung abgeschlossen	6	1	-	-	1	-	-	3	-	1	-
Obligatorische Schule	63	4	3	2	1	2	2	34	-	4	11
Diplommittelschule oder berufs- vorbereitende Schule	9	-	2	-	-	1	-	5	1	-	-
Berufslehre, Vollzeit-Berufsschule	219	20	21	1	8	12	29	114	3	4	7
Maturitätsschule	12	2	-	1	2	2	4	1	-	-	-
Lehrerseminar	10	-	1	-	-	-	4	3	-	1	1
Höhere Fach- und Berufsausbildung	62	6	8	-	7	6	20	12	-	1	2
Höhere Fachschule	25	4	5	-	5	1	6	1	-	-	3
Fachhochschule	19	2	4	1	3	4	3	-	-	-	2
Universität, Hochschule	48	8	9	-	10	8	3	6	-	1	3
Ohne Angabe	36	-	2	-	-	-	-	4	-	15	15
Frauen	651	15	44	6	12	26	46	398	1	31	72
Keine Ausbildung abgeschlossen	23	-	-	-	-	1	-	18	-	1	3
Obligatorische Schule	168	-	2	2	4	6	5	117	-	14	18
Diplommittelschule oder berufs- vorbereitende Schule	28	-	2	-	-	2	2	19	-	-	3
Berufslehre, Vollzeit-Berufsschule	278	9	24	3	6	14	18	181	1	5	17
Maturitätsschule	21	1	2	-	-	-	4	13	-	-	1
Lehrerseminar	22	-	1	-	-	-	4	13	-	-	4
Höhere Fach- und Berufsausbildung	23	2	6	-	2	-	4	4	-	-	5
Höhere Fachschule	9	-	1	-	-	-	4	4	-	-	-
Fachhochschule	5	-	2	-	-	-	2	1	-	-	-
Universität, Hochschule	18	2	2	-	-	2	3	7	-	-	2
Ohne Angabe	56	1	2	1	-	1	-	21	-	11	19
Liechtensteiner	672	39	64	9	23	37	68	338	2	28	64
Keine Ausbildung abgeschlossen	19	1	-	-	1	-	-	15	-	-	2
Obligatorische Schule	132	4	3	4	3	5	5	84	-	9	15
Diplommittelschule oder berufs- vorbereitende Schule	20	-	4	-	-	1	1	12	-	-	2
Berufslehre, Vollzeit-Berufsschule	307	19	32	3	9	14	31	180	2	5	12
Maturitätsschule	13	2	1	1	-	1	3	5	-	-	-
Lehrerseminar	21	-	2	-	-	-	6	10	-	1	2
Höhere Fach- und Berufsausbildung	50	6	10	-	3	4	12	9	-	-	6
Höhere Fachschule	19	3	4	-	3	1	4	3	-	-	1
Fachhochschule	10	1	1	1	1	3	3	-	-	-	-
Universität, Hochschule	28	3	6	-	3	7	3	4	-	-	2
Ohne Angabe	53	-	1	-	-	1	-	16	-	13	22
Männer	264	31	36	5	14	21	37	88	1	11	20
Keine Ausbildung abgeschlossen	4	1	-	-	1	-	-	2	-	-	-
Obligatorische Schule	23	4	2	2	-	-	-	11	-	1	3
Diplommittelschule oder berufs- vorbereitende Schule	4	-	2	-	-	-	-	2	-	-	-
Berufslehre, Vollzeit-Berufsschule	126	14	16	1	4	6	19	60	1	1	4
Maturitätsschule	6	2	-	1	-	1	2	-	-	-	-
Lehrerseminar	7	-	1	-	-	-	2	3	-	1	-
Höhere Fach- und Berufsausbildung	33	4	5	-	2	4	10	7	-	-	1
Höhere Fachschule	14	3	3	-	3	1	3	-	-	-	1
Fachhochschule	8	1	1	1	1	3	1	-	-	-	-
Universität, Hochschule	19	2	5	-	3	6	-	1	-	-	2
Ohne Angabe	20	-	1	-	-	-	-	2	-	8	9

Erwerbstätige nach Nationalität, Geschlecht und höchster abgeschlossener Ausbildungsstufe sowie nach Zivilstand und Erwerbsstatus

6.102-00.01

Liechtenstein	Geschieden										
	Erwerbstätige Total	Selbstständige mit Angestellten	Selbstständige ohne Angestellte	Mitarbeitende Familienmitglieder	Arbeitnehmer in Unternehmensleitung	Arbeitnehmer in eigener Firma	Arbeitnehmer im mittleren und unteren Kader	Arbeitnehmer ohne Vorgesetztenfunktion	Lehrlinge	Arbeitnehmer ohne weitere Angabe	Erwerbstätige ohne weitere Angabe
Frauen	408	8	28	4	9	16	31	250	1	17	44
Keine Ausbildung abgeschlossen	15	-	-	-	-	-	-	13	-	-	2
Obligatorische Schule	109	-	1	2	3	5	5	73	-	8	12
Diplommittelschule oder berufsvorbereitende Schule	16	-	2	-	-	1	1	10	-	-	2
Berufslehre, Vollzeit-Berufsschule	181	5	16	2	5	8	12	120	1	4	8
Maturitätsschule	7	-	1	-	-	-	1	5	-	-	-
Lehrerseminar	14	-	1	-	-	-	4	7	-	-	2
Höhere Fach- und Berufsausbildung	17	2	5	-	1	-	2	2	-	-	5
Höhere Fachschule	5	-	1	-	-	-	1	3	-	-	-
Fachhochschule	2	-	-	-	-	-	2	-	-	-	-
Universität, Hochschule	9	1	1	-	-	1	3	3	-	-	-
Ohne Angabe	33	-	-	-	-	1	-	14	-	5	13
Ausländer	488	23	35	2	26	25	49	243	3	30	52
Keine Ausbildung abgeschlossen	10	-	-	-	-	1	-	6	-	2	1
Obligatorische Schule	99	-	2	-	2	3	2	67	-	9	14
Diplommittelschule oder berufsvorbereitende Schule	17	-	-	-	-	2	1	12	1	-	1
Berufslehre, Vollzeit-Berufsschule	190	10	13	1	5	12	16	115	2	4	12
Maturitätsschule	20	1	1	-	2	1	5	9	-	-	1
Lehrerseminar	11	-	-	-	-	-	2	6	-	-	3
Höhere Fach- und Berufsausbildung	35	2	4	-	6	2	12	7	-	1	1
Höhere Fachschule	15	1	2	-	2	-	6	2	-	-	2
Fachhochschule	14	1	5	-	2	1	2	1	-	-	2
Universität, Hochschule	38	7	5	-	7	3	3	9	-	1	3
Ohne Angabe	39	1	3	1	-	-	-	9	-	13	12
Männer	245	16	19	-	23	15	34	95	3	16	24
Keine Ausbildung abgeschlossen	2	-	-	-	-	-	-	1	-	1	-
Obligatorische Schule	40	-	1	-	1	2	2	23	-	3	8
Diplommittelschule oder berufsvorbereitende Schule	5	-	-	-	-	1	-	3	1	-	-
Berufslehre, Vollzeit-Berufsschule	93	6	5	-	4	6	10	54	2	3	3
Maturitätsschule	6	-	-	-	2	1	2	1	-	-	-
Lehrerseminar	3	-	-	-	-	-	2	-	-	-	1
Höhere Fach- und Berufsausbildung	29	2	3	-	5	2	10	5	-	1	1
Höhere Fachschule	11	1	2	-	2	-	3	1	-	-	2
Fachhochschule	11	1	3	-	2	1	2	-	-	-	2
Universität, Hochschule	29	6	4	-	7	2	3	5	-	1	1
Ohne Angabe	16	-	1	-	-	-	-	2	-	7	6
Frauen	243	7	16	2	3	10	15	148	-	14	28
Keine Ausbildung abgeschlossen	8	-	-	-	-	1	-	5	-	1	1
Obligatorische Schule	59	-	1	-	1	1	-	44	-	6	6
Diplommittelschule oder berufsvorbereitende Schule	12	-	-	-	-	1	1	9	-	-	1
Berufslehre, Vollzeit-Berufsschule	97	4	8	1	1	6	6	61	-	1	9
Maturitätsschule	14	1	1	-	-	-	3	8	-	-	1
Lehrerseminar	8	-	-	-	-	-	-	6	-	-	2
Höhere Fach- und Berufsausbildung	6	-	1	-	1	-	2	2	-	-	-
Höhere Fachschule	4	-	-	-	-	-	3	1	-	-	-
Fachhochschule	3	-	2	-	-	-	-	1	-	-	-
Universität, Hochschule	9	1	1	-	-	1	-	4	-	-	2
Ohne Angabe	23	1	2	1	-	-	-	7	-	6	6

Wohnbevölkerung nach Geschlecht und sozio-professionellen Kategorien sowie Gemeinden

6.111-00

	Liechten- stein	Vaduz	Triesen	Balzers	Triesen- berg	Schaan	Planken	Eschen	Mauren	Gamprin	Ruggell	Schellen- berg
Total	33'307	5'045	4'424	4'247	2'636	5'574	352	3'772	3'335	1'210	1'721	991
Oberstes Management	78	14	3	11	5	12	1	11	6	2	8	5
Freie Berufe	288	65	40	18	20	67	4	27	23	5	11	8
Andere Selbständige	1'871	306	267	226	163	312	25	202	176	60	92	42
Landwirte	91	9	7	17	9	13	-	12	5	7	10	2
Handwerker	515	76	74	66	65	74	4	59	55	13	15	14
Selbständige im Unternehmens- und Kommunikationsdienstleistungsbereich	926	182	131	107	56	155	12	94	88	31	52	18
Selbständige im sozialen und persönlichen Dienstleistungsbereich	339	39	55	36	33	70	9	37	28	9	15	8
Akademische Berufe und oberes Kader	1'550	279	232	181	106	305	24	140	132	42	69	40
Ingenieure-Agronomen etc.	5	-	1	-	-	2	-	1	1	-	-	-
Ingenieure und technisches Kader in Produktion und Baugewerbe	169	33	19	28	6	27	-	21	18	7	9	1
Kader der Unternehmens- und Kommunikationsdienstleistungen	974	176	161	115	69	187	14	82	76	24	46	24
Kader im sozialen und persönlichen Dienstleistungsbereich	402	70	51	38	31	89	10	36	37	11	14	15
Intermediäre Berufe	2'284	276	321	291	154	413	19	266	231	104	137	72
Intermediäre Berufe in der Landwirtschaft	29	5	2	4	2	5	1	-	4	1	4	1
Intermediäre Berufe in Produktion und Bau	585	43	86	98	50	96	2	68	58	29	39	16
Intermediäre Berufe der Unternehmens- und Kommunikationsdienstleistungen	936	129	134	113	53	178	9	108	85	41	64	22
Intermediäre Berufe im sozialen und persönlichen Dienstleistungsbereich	734	99	99	76	49	134	7	90	84	33	30	33
Qualifizierte nicht-manuelle Berufe	3'308	513	455	438	248	571	39	353	295	145	164	87
Qualifizierte nicht-manuelle Berufe in Produktion und Bau	210	25	39	37	13	37	4	22	15	6	8	4
Angestellte der Unternehmens- und Kommunikationsdienstleistungen	2'151	332	280	287	163	378	23	220	206	96	114	52
Angestellte im sozialen und persönlichen Dienstleistungsbereich	947	156	136	114	72	156	12	111	74	43	42	31
Qualifizierte manuelle Berufe	1'250	150	151	169	142	168	5	158	147	51	80	29
Gelernte Arbeiter in der Landwirtschaft	71	8	6	8	9	12	-	8	7	5	5	3
Gelernte Arbeiter in der Produktion und im Baugewerbe	960	117	112	142	94	133	4	126	113	39	55	25
Gelernte Arbeiter der Unternehmens- und Kommunikationsdienstleistungen	198	24	30	17	39	21	1	20	20	6	20	-
Gelernte Arbeiter im sozialen und persönlichen Dienstleistungsbereich	21	1	3	2	-	2	-	4	7	1	-	1
Ungelernte Angestellte und Arbeiter	2'229	340	296	326	162	425	17	215	217	80	85	66
Ungelernte Arbeiter in der Landwirtschaft	57	8	7	6	8	4	1	8	6	1	4	4

Wohnbevölkerung nach Geschlecht und sozio-professionellen Kategorien sowie Gemeinden

6.111-00

	Liechten- stein	Vaduz	Triesen	Balzers	Triesen- berg	Schaan	Planken	Eschen	Mauren	Gamprin	Ruggell	Schellen- berg
Ungelernte Arbeiter in der Produktion und im Baugewerbe	943	129	113	157	67	201	2	86	83	41	36	28
Ungelernte Angestellte der Unternehmens- und Kommunikationsdienstleistungen	711	105	123	91	51	125	8	66	70	19	33	20
Ungelernte Angestellte im sozialen und persönlichen Dienstleistungsbereich	518	98	53	72	36	95	6	55	58	19	12	14
Nicht zuteilbare Erwerbstätige	5'331	830	685	660	437	953	55	569	568	169	274	131
Erwerbslose	557	98	76	76	27	108	5	62	42	22	27	14
Nichterwerbspersonen	8'445	1'396	1'062	1'025	677	1'374	86	985	842	290	425	283
In Ausbildung stehende Personen ab 15 Jahren	1'453	213	150	173	120	253	16	173	151	63	90	51
Freiwillige Tätigkeit	229	43	32	33	18	31	1	21	26	5	16	3
Hausarbeit im eigenen Haushalt	3'696	558	465	481	305	600	38	425	361	122	195	146
Rentner	2'095	422	283	254	136	342	18	244	195	61	80	60
Übrige Nichterwerbspersonen	972	160	132	84	98	148	13	122	109	39	44	23
Kinder bis 15 Jahre	6'116	778	836	826	495	866	72	784	656	240	349	214

Wohnbevölkerung nach Geschlecht und sozio-professionellen Kategorien sowie Gemeinden

6.111-00

	Liechtenstein	Vaduz	Triesen	Balzers	Triesenberg	Schaan	Planken	Eschen	Mauren	Gamprin	Ruggell	Schellenberg
Männer	16'420	2'383	2'150	2'123	1'356	2'769	187	1'864	1'632	629	856	471
Oberstes Management	65	12	2	9	3	8	1	10	5	2	8	5
Freie Berufe	242	54	34	14	17	56	4	24	18	4	10	7
Andere Selbständige	1'324	197	183	163	119	215	16	154	131	51	66	29
Landwirte	78	7	5	14	7	12	-	12	5	7	8	1
Handwerker	467	65	67	58	60	69	3	53	53	13	14	12
Selbständige im Unternehmens- und Kommunikationsdienstleistungsbereich	618	108	86	76	37	103	10	64	60	25	37	12
Selbständige im sozialen und persönlichen Dienstleistungsbereich	161	17	25	15	15	31	3	25	13	6	7	4
Akademische Berufe und oberes Kader	1'210	216	180	145	79	235	21	108	107	34	55	30
Ingenieure-Agronomen etc.	5	-	1	-	-	2	-	1	1	-	-	-
Ingenieure und technisches Kader in Produktion und Baugewerbe	160	31	19	26	6	24	-	20	18	6	9	1
Kader der Unternehmens- und Kommunikationsdienstleistungen	784	140	122	91	57	156	13	66	64	20	36	19
Kader im sozialen und persönlichen Dienstleistungsbereich	261	45	38	28	16	53	8	21	24	8	10	10
Intermediäre Berufe	1'460	144	194	204	106	253	12	174	158	65	104	46
Intermediäre Berufe in der Landwirtschaft	25	3	1	4	2	4	1	-	4	1	4	1
Intermediäre Berufe in Produktion und Bau	547	36	80	95	49	84	2	67	54	26	39	15
Intermediäre Berufe der Unternehmens- und Kommunikationsdienstleistungen	614	72	81	78	37	117	6	72	59	27	50	15
Intermediäre Berufe im sozialen und persönlichen Dienstleistungsbereich	274	33	32	27	18	48	3	35	41	11	11	15
Qualifizierte nicht-manuelle Berufe	1'144	159	168	160	93	177	15	121	96	57	62	36
Qualifizierte nicht-manuelle Berufe in Produktion und Bau	172	19	34	33	11	27	2	17	13	4	8	4
Angestellte der Unternehmens- und Kommunikationsdienstleistungen	667	93	88	94	57	106	9	70	54	35	40	21
Angestellte im sozialen und persönlichen Dienstleistungsbereich	305	47	46	33	25	44	4	34	29	18	14	11
Qualifizierte manuelle Berufe	1'111	129	133	157	135	145	5	140	129	41	71	26
Gelernte Arbeiter in der Landwirtschaft	48	5	4	7	6	9	-	4	5	3	4	1
Gelernte Arbeiter in der Produktion und im Baugewerbe	863	102	100	131	92	115	4	114	99	33	49	24
Gelernte Arbeiter der Unternehmens- und Kommunikationsdienstleistungen	183	21	27	17	37	19	1	19	19	5	18	-
Gelernte Arbeiter im sozialen und persönlichen Dienstleistungsbereich	17	1	2	2	-	2	-	3	6	-	-	1
Ungelernte Angestellte und Arbeiter	1'089	159	134	170	82	215	5	109	96	45	44	30
Ungelernte Arbeiter in der Landwirtschaft	43	8	6	5	5	2	1	6	4	-	2	4

Wohnbevölkerung nach Geschlecht und sozio-professionellen Kategorien sowie Gemeinden

6.111-00

	Liechten- stein	Vaduz	Triesen	Balzers	Triesen- berg	Schaan	Planken	Eschen	Mauren	Gamprin	Ruggell	Schellen- berg
Ungelernte Arbeiter in der Produktion und im Baugewerbe	759	105	90	133	56	156	2	70	63	33	31	20
Ungelernte Angestellte der Unternehmens- und Kommunikationsdienstleistungen	200	23	32	23	13	39	1	22	23	10	10	4
Ungelernte Angestellte im sozialen und persönlichen Dienstleistungsbereich	87	23	6	9	8	18	1	11	6	2	1	2
Nicht zuteilbare Erwerbstätige	2'866	449	368	348	238	517	34	309	305	99	130	69
Erwerbslose	220	35	33	28	9	47	3	22	15	10	11	7
Nichterwerbspersonen	2'618	431	323	309	224	452	30	284	267	100	118	80
In Ausbildung stehende Personen ab 15 Jahren	749	119	67	113	68	128	10	69	77	29	45	24
Freiwillige Tätigkeit	92	16	15	12	7	13	-	9	9	3	5	3
Hausarbeit im eigenen Haushalt	405	55	52	47	30	83	5	46	41	17	11	18
Rentner	1'069	191	145	121	82	180	11	126	105	40	41	27
Übrige Nichterwerbspersonen	303	50	44	16	37	48	4	34	35	11	16	8
Kinder bis 15 Jahre	3'071	398	398	416	251	449	41	409	305	121	177	106

Wohnbevölkerung nach Geschlecht und sozio-professionellen Kategorien sowie Gemeinden

6.111-00

	Liechtenstein	Vaduz	Triesen	Balzers	Triesenberg	Schaan	Planken	Eschen	Mauren	Gamprin	Ruggell	Schellenberg
Frauen	16'887	2'662	2'274	2'124	1'280	2'805	165	1'908	1'703	581	865	520
Oberstes Management	13	2	1	2	2	4	-	1	1	-	-	-
Freie Berufe	46	11	6	4	3	11	-	3	5	1	1	1
Andere Selbständige	547	109	84	63	44	97	9	48	45	9	26	13
Landwirte	13	2	2	3	2	1	-	-	-	-	2	1
Handwerker	48	11	7	8	5	5	1	6	2	-	1	2
Selbständige im Unternehmens- und Kommunikationsdienstleistungsbereich	308	74	45	31	19	52	2	30	28	6	15	6
Selbständige im sozialen und persönlichen Dienstleistungsbereich	178	22	30	21	18	39	6	12	15	3	8	4
Akademische Berufe und oberes Kader	340	63	52	36	27	70	3	32	25	8	14	10
Ingenieure und technisches Kader in Produktion und Baugewerbe	9	2	-	2	-	3	-	1	-	1	-	-
Kader der Unternehmens- und Kommunikationsdienstleistungen	190	36	39	24	12	31	1	16	12	4	10	5
Kader im sozialen und persönlichen Dienstleistungsbereich	141	25	13	10	15	36	2	15	13	3	4	5
Intermediäre Berufe	824	132	127	87	48	160	7	92	73	39	33	26
Intermediäre Berufe in der Landwirtschaft	4	2	1	-	-	1	-	-	-	-	-	-
Intermediäre Berufe in Produktion und Bau	38	7	6	3	1	12	-	1	4	3	-	1
Intermediäre Berufe der Unternehmens- und Kommunikationsdienstleistungen	322	57	53	35	16	61	3	36	26	14	14	7
Intermediäre Berufe im sozialen und persönlichen Dienstleistungsbereich	460	66	67	49	31	86	4	55	43	22	19	18
Qualifizierte nicht-manuelle Berufe	2'164	354	287	278	155	394	24	232	199	88	102	51
Qualifizierte nicht-manuelle Berufe in Produktion und Bau	38	6	5	4	2	10	2	5	2	2	-	-
Angestellte der Unternehmens- und Kommunikationsdienstleistungen	1'484	239	192	193	106	272	14	150	152	61	74	31
Angestellte im sozialen und persönlichen Dienstleistungsbereich	642	109	90	81	47	112	8	77	45	25	28	20
Qualifizierte manuelle Berufe	139	21	18	12	7	23	-	18	18	10	9	3
Gelernte Arbeiter in der Landwirtschaft	23	3	2	1	3	3	-	4	2	2	1	2
Gelernte Arbeiter in der Produktion und im Baugewerbe	97	15	12	11	2	18	-	12	14	6	6	1
Gelernte Arbeiter der Unternehmens- und Kommunikationsdienstleistungen	15	3	3	-	2	2	-	1	1	1	2	-
Gelernte Arbeiter im sozialen und persönlichen Dienstleistungsbereich	4	-	1	-	-	-	-	1	1	1	-	-
Ungelernte Angestellte und Arbeiter	1'140	181	162	156	80	210	12	106	121	35	41	36
Ungelernte Arbeiter in der Landwirtschaft	14	-	1	1	3	2	-	2	2	1	2	-
Ungelernte Arbeiter in der Produktion und im Baugewerbe	184	24	23	24	11	45	-	16	20	8	5	8

Wohnbevölkerung nach Geschlecht und sozio-professionellen Kategorien sowie Gemeinden

6.111-00

	Liechten- stein	Vaduz	Triesen	Balzers	Triesen- berg	Schaan	Planken	Eschen	Mauren	Gamprin	Ruggell	Schellen- berg
Ungelernte Angestellte der Unternehmens- und Kommunikationsdienstleistungen	511	82	91	68	38	86	7	44	47	9	23	16
Ungelernte Angestellte im sozialen und persönlichen Dienstleistungsbereich	431	75	47	63	28	77	5	44	52	17	11	12
Nicht zuteilbare Erwerbstätige	2'465	381	317	312	199	436	21	260	263	70	144	62
Erwerbslose	337	63	43	48	18	61	2	40	27	12	16	7
Nichterwerbspersonen	5'827	965	739	716	453	922	56	701	575	190	307	203
In Ausbildung stehende Personen ab 15 Jahren	704	94	83	60	52	125	6	104	74	34	45	27
Freiwillige Tätigkeit	137	27	17	21	11	18	1	12	17	2	11	-
Hausarbeit im eigenen Haushalt	3'291	503	413	434	275	517	33	379	320	105	184	128
Rentner	1'026	231	138	133	54	162	7	118	90	21	39	33
Übrige Nichterwerbspersonen	669	110	88	68	61	100	9	88	74	28	28	15
Kinder bis 15 Jahre	3'045	380	438	410	244	417	31	375	351	119	172	108

Erwerbstätige nach Geschlecht und Altersjahr sowie nach Nationalität und Erwerbsstatus

6.112-00.01

Liechtenstein	Total										
	Erwerbs- tätige Total	Selb- ständige mit Ange- stellten	Selb- ständige ohne Ange- stellte	Mitar- beitende Familien- mitglieder	Arbeit- nehmer in Unter- nehmens- leitung	Arbeit- nehmer in eigener Firma	Arbeit- nehmer im mittleren und unteren Kader	Arbeit- nehmer ohne Vorge- setzten- funktion	Lehrlinge	Arbeit- nehmer ohne weitere Angabe	Erwerbs- tätige ohne weitere Angabe
Total	18'189	1'007	859	510	938	1'045	1'973	8'122	828	932	1'975
15	39	-	-	-	-	-	-	-	28	4	7
16	180	-	-	-	-	-	-	7	156	4	13
17	218	-	-	1	-	3	-	20	176	5	13
18	269	1	-	2	-	-	-	34	205	11	16
19	283	-	-	4	-	13	1	93	128	12	32
20	300	-	-	10	1	18	5	171	58	20	17
21	300	1	1	3	-	20	5	193	16	26	35
22	312	2	2	8	-	18	14	195	10	19	44
23	332	2	-	7	2	23	14	220	7	13	44
24	353	6	-	7	-	20	22	222	7	31	38
25	358	3	8	8	2	26	27	221	1	20	42
26	390	6	5	11	6	30	35	230	2	21	44
27	464	6	10	20	11	16	51	276	3	21	50
28	425	6	12	19	8	30	45	237	4	29	35
29	430	7	7	18	11	23	63	251	-	17	33
30	508	17	15	19	19	32	67	276	-	25	38
31	485	15	20	20	19	26	75	240	2	18	50
32	534	15	24	22	31	28	59	277	1	25	52
33	485	22	24	14	29	31	86	216	2	30	31
34	466	25	20	11	27	31	50	229	2	24	47
35	493	18	19	8	25	33	75	246	2	22	45
36	496	36	30	14	28	23	67	232	-	20	46
37	475	25	23	15	38	33	65	214	2	21	39
38	491	34	29	11	32	22	69	210	1	27	56
39	469	32	32	14	34	24	55	201	-	22	55
40	489	25	30	17	32	29	73	200	2	24	57
41	477	33	33	9	29	20	66	218	-	25	44
42	459	37	22	13	35	32	55	192	1	25	47
43	464	30	28	10	34	29	72	191	1	21	48
44	458	47	29	17	25	17	61	174	1	27	60
45	434	29	35	11	28	34	49	171	-	27	50
46	424	28	29	11	24	27	35	183	-	28	59
47	434	42	15	11	32	31	52	186	-	19	46
48	387	32	17	10	27	22	38	174	1	24	42
49	409	34	29	16	27	30	57	158	-	22	36
50	387	27	21	5	30	20	49	165	-	21	49
51	391	34	20	12	24	22	48	177	2	24	28
52	390	27	28	11	31	21	36	173	2	15	46
53	373	27	21	6	36	25	44	141	-	30	43
54	345	39	22	9	31	24	36	134	-	12	38
55	291	27	15	10	31	13	34	119	2	9	31
56	333	30	15	8	23	23	38	139	-	15	42
57	286	24	31	9	18	14	45	102	-	14	29
58	260	22	18	10	17	17	29	96	2	10	39
59	244	15	22	9	26	15	28	86	-	13	30
60	202	18	16	4	16	11	25	74	1	10	27
61	162	16	12	5	6	5	25	54	-	8	31
62	110	11	11	4	10	5	9	27	-	4	29
63	111	16	10	7	7	7	9	27	-	4	24
64	78	6	12	1	4	5	5	22	-	4	19

Erwerbstätige nach Geschlecht und Altersjahr sowie nach Nationalität und Erwerbsstatus

6.112-00.01

Liechtenstein	Total										
	Erwerbstätige Total	Selbstständige mit Angestellten	Selbstständige ohne Angestellte	Mitarbeitende Familienmitglieder	Arbeitnehmer in Unternehmensleitung	Arbeitnehmer in eigener Firma	Arbeitnehmer im mittleren und unteren Kader	Arbeitnehmer ohne Vorgesetztenfunktion	Lehrlinge	Arbeitnehmer ohne weitere Angabe	Erwerbstätige ohne weitere Angabe
65	43	6	6	1	5	5	2	9	-	3	6
66	30	6	6	1	-	6	-	4	-	-	7
67	23	7	5	-	-	2	1	5	-	-	3
68	14	4	3	2	2	1	-	-	-	-	2
69	16	6	1	1	1	2	-	1	-	-	4
70	14	1	1	-	2	2	1	2	-	1	4
71	15	7	2	-	-	-	-	1	-	-	5
72	16	3	4	1	1	2	-	2	-	1	2
73	7	2	2	-	-	1	-	-	-	-	2
74	14	2	2	1	-	-	1	1	-	1	6
75	7	1	2	1	-	1	-	-	-	1	1
76	8	2	1	1	-	1	-	1	-	-	2
77	8	-	-	-	1	1	-	1	-	-	5
78	4	-	-	-	-	-	-	-	-	-	4
79	4	1	-	-	-	-	-	1	-	-	2
80+	13	4	2	-	-	-	-	-	-	3	4

Erwerbstätige nach Geschlecht und Altersjahr sowie nach Nationalität und Erwerbsstatus

6.112-00.01

Liechtenstein	Total										
	Erwerbs- tätige Total	Selb- ständige mit Ange- stellten	Selb- ständige ohne Ange- stellte	Mitar- beitende Familien- mitglieder	Arbeit- nehmer in Unter- nehmens- leitung	Arbeit- nehmer in eigener Firma	Arbeit- nehmer im mittleren und unteren Kader	Arbeit- nehmer ohne Vorge- setzten- funktion	Lehrlinge	Arbeit- nehmer ohne weitere Angabe	Erwerbs- tätige ohne weitere Angabe
Männer	10'511	803	563	223	782	697	1'444	4'062	467	538	932
15	21	-	-	-	-	-	-	-	14	3	4
16	93	-	-	-	-	-	-	3	82	2	6
17	117	-	-	1	-	-	-	11	95	3	7
18	148	-	-	2	-	-	-	17	115	8	6
19	154	-	-	1	-	6	-	46	80	7	14
20	166	-	-	6	1	8	4	85	37	13	12
21	160	-	1	2	-	13	3	98	6	20	17
22	149	2	1	5	-	12	6	87	5	11	20
23	187	1	-	4	2	13	9	116	6	10	26
24	186	1	-	4	-	11	11	117	4	20	18
25	167	2	4	1	2	16	14	97	1	9	21
26	213	4	3	7	5	16	23	117	2	12	24
27	232	4	8	13	6	4	26	143	1	11	16
28	221	3	7	10	7	18	32	109	3	16	16
29	249	6	3	16	8	17	39	131	-	8	21
30	303	12	11	12	15	24	45	147	-	15	22
31	280	13	12	10	11	20	51	124	-	12	27
32	294	9	13	13	26	19	37	132	1	19	25
33	285	20	15	11	19	21	68	103	-	15	13
34	272	23	13	4	19	21	37	117	1	14	23
35	299	16	12	3	22	22	54	137	1	13	19
36	294	28	20	7	23	14	53	115	-	13	21
37	273	17	15	6	33	21	47	98	1	13	22
38	286	28	17	5	29	16	48	104	-	13	26
39	266	26	21	4	26	16	43	99	-	10	21
40	279	23	14	6	27	17	52	100	-	16	24
41	257	21	23	2	23	16	47	94	-	15	16
42	268	24	15	6	28	19	41	96	1	9	29
43	266	23	17	3	30	21	60	85	1	14	12
44	259	38	15	5	21	6	48	85	1	14	26
45	253	25	23	3	23	23	34	85	-	17	20
46	240	26	20	4	21	20	26	79	-	11	33
47	265	37	10	3	26	22	41	90	-	11	25
48	209	23	11	5	20	15	28	67	-	14	26
49	247	30	15	3	23	25	44	80	-	17	10
50	228	23	9	4	26	16	33	89	-	11	17
51	248	27	19	3	19	15	38	96	2	10	19
52	232	23	18	6	29	15	28	84	2	6	21
53	228	23	11	1	34	14	35	75	-	18	17
54	219	34	15	-	29	18	29	66	-	10	18
55	180	22	9	2	24	10	30	65	2	5	11
56	197	22	12	4	19	15	30	67	-	8	20
57	186	20	26	3	17	13	32	52	-	9	14
58	166	16	14	2	16	14	26	53	2	3	20
59	154	13	14	4	25	14	22	47	-	6	9
60	143	14	12	2	13	9	23	47	1	8	14
61	109	13	9	-	6	4	22	32	-	6	17
62	73	8	9	1	9	5	8	19	-	1	13
63	86	12	9	3	6	5	9	25	-	4	13
64	65	6	11	-	4	5	5	20	-	2	12

Erwerbstätige nach Geschlecht und Altersjahr sowie nach Nationalität und Erwerbsstatus

6.112-00.01

Liechtenstein	Total										
	Erwerbstätige Total	Selbstständige mit Angestellten	Selbstständige ohne Angestellte	Mitarbeitende Familienmitglieder	Arbeitnehmer in Unternehmensleitung	Arbeitnehmer in eigener Firma	Arbeitnehmer im mittleren und unteren Kader	Arbeitnehmer ohne Vorgesetztenfunktion	Lehrlinge	Arbeitnehmer ohne weitere Angabe	Erwerbstätige ohne weitere Angabe
65	23	5	5	-	3	2	-	3	-	1	4
66	18	5	4	-	-	4	-	2	-	-	3
67	13	7	3	-	-	1	1	1	-	-	-
68	7	4	1	-	2	-	-	-	-	-	-
69	12	6	1	-	1	1	-	-	-	-	3
70	11	1	-	-	2	1	1	2	-	1	3
71	11	4	2	-	-	-	-	1	-	-	4
72	10	3	3	-	1	1	-	1	-	-	1
73	5	1	2	-	-	1	-	-	-	-	1
74	5	1	2	-	-	-	1	-	-	1	-
75	5	-	2	1	-	1	-	-	-	-	1
76	4	1	1	-	-	1	-	-	-	-	1
77	5	-	-	-	1	-	-	-	-	-	4
78	1	-	-	-	-	-	-	-	-	-	1
79	3	1	-	-	-	-	-	1	-	-	1
80+	6	3	1	-	-	-	-	-	-	-	2

Erwerbstätige nach Geschlecht und Altersjahr sowie nach Nationalität und Erwerbsstatus

6.112-00.01

Liechtenstein	Total										
	Erwerbstätige Total	Selbstständige mit Angestellten	Selbstständige ohne Angestellte	Mitarbeitende Familienmitglieder	Arbeitnehmer in Unternehmensleitung	Arbeitnehmer in eigener Firma	Arbeitnehmer im mittleren und unteren Kader	Arbeitnehmer ohne Vorgesetztenfunktion	Lehrlinge	Arbeitnehmer ohne weitere Angabe	Erwerbstätige ohne weitere Angabe
Frauen	7'678	204	296	287	156	348	529	4'060	361	394	1'043
15	18	-	-	-	-	-	-	-	14	1	3
16	87	-	-	-	-	-	-	4	74	2	7
17	101	-	-	-	-	3	-	9	81	2	6
18	121	1	-	-	-	-	-	17	90	3	10
19	129	-	-	3	-	7	1	47	48	5	18
20	134	-	-	4	-	10	1	86	21	7	5
21	140	1	-	1	-	7	2	95	10	6	18
22	163	-	1	3	-	6	8	108	5	8	24
23	145	1	-	3	-	10	5	104	1	3	18
24	167	5	-	3	-	9	11	105	3	11	20
25	191	1	4	7	-	10	13	124	-	11	21
26	177	2	2	4	1	14	12	113	-	9	20
27	232	2	2	7	5	12	25	133	2	10	34
28	204	3	5	9	1	12	13	128	1	13	19
29	181	1	4	2	3	6	24	120	-	9	12
30	205	5	4	7	4	8	22	129	-	10	16
31	205	2	8	10	8	6	24	116	2	6	23
32	240	6	11	9	5	9	22	145	-	6	27
33	200	2	9	3	10	10	18	113	2	15	18
34	194	2	7	7	8	10	13	112	1	10	24
35	194	2	7	5	3	11	21	109	1	9	26
36	202	8	10	7	5	9	14	117	-	7	25
37	202	8	8	9	5	12	18	116	1	8	17
38	205	6	12	6	3	6	21	106	1	14	30
39	203	6	11	10	8	8	12	102	-	12	34
40	210	2	16	11	5	12	21	100	2	8	33
41	220	12	10	7	6	4	19	124	-	10	28
42	191	13	7	7	7	13	14	96	-	16	18
43	198	7	11	7	4	8	12	106	-	7	36
44	199	9	14	12	4	11	13	89	-	13	34
45	181	4	12	8	5	11	15	86	-	10	30
46	184	2	9	7	3	7	9	104	-	17	26
47	169	5	5	8	6	9	11	96	-	8	21
48	178	9	6	5	7	7	10	107	1	10	16
49	162	4	14	13	4	5	13	78	-	5	26
50	159	4	12	1	4	4	16	76	-	10	32
51	143	7	1	9	5	7	10	81	-	14	9
52	158	4	10	5	2	6	8	89	-	9	25
53	145	4	10	5	2	11	9	66	-	12	26
54	126	5	7	9	2	6	7	68	-	2	20
55	111	5	6	8	7	3	4	54	-	4	20
56	136	8	3	4	4	8	8	72	-	7	22
57	100	4	5	6	1	1	13	50	-	5	15
58	94	6	4	8	1	3	3	43	-	7	19
59	90	2	8	5	1	1	6	39	-	7	21
60	59	4	4	2	3	2	2	27	-	2	13
61	53	3	3	5	-	1	3	22	-	2	14
62	37	3	2	3	1	-	1	8	-	3	16
63	25	4	1	4	1	2	-	2	-	-	11
64	13	-	1	1	-	-	-	2	-	2	7

Erwerbstätige nach Geschlecht und Altersjahr sowie nach Nationalität und Erwerbsstatus

6.112-00.01

Liechtenstein	Total										
	Erwerbs- tätige Total	Selb- ständige mit Ange- stellten	Selb- ständige ohne Ange- stellte	Mitar- beitende Familien- mitglieder	Arbeit- nehmer in Unter- nehmens- leitung	Arbeit- nehmer in eigener Firma	Arbeit- nehmer im mittleren und unteren Kader	Arbeit- nehmer ohne Vorge- setzten- funktion	Lehrlinge	Arbeit- nehmer ohne weitere Angabe	Erwerbs- tätige ohne weitere Angabe
65	20	1	1	1	2	3	2	6	-	2	2
66	12	1	2	1	-	2	-	2	-	-	4
67	10	-	2	-	-	1	-	4	-	-	3
68	7	-	2	2	-	1	-	-	-	-	2
69	4	-	-	1	-	1	-	1	-	-	1
70	3	-	1	-	-	1	-	-	-	-	1
71	4	3	-	-	-	-	-	-	-	-	1
72	6	-	1	1	-	1	-	1	-	1	1
73	2	1	-	-	-	-	-	-	-	-	1
74	9	1	-	1	-	-	-	1	-	-	6
75	2	1	-	-	-	-	-	-	-	1	-
76	4	1	-	1	-	-	-	1	-	-	1
77	3	-	-	-	-	1	-	1	-	-	1
78	3	-	-	-	-	-	-	-	-	-	3
79	1	-	-	-	-	-	-	-	-	-	1
80+	7	1	1	-	-	-	-	-	-	3	2

Erwerbstätige nach Geschlecht und Altersjahr sowie nach Nationalität und Erwerbsstatus

6.112-00.01

Liechtenstein	Liechtensteiner										
	Erwerbs- tätige Total	Selb- ständige mit Ange- stellten	Selb- ständige ohne Ange- stellte	Mitar- beitende Familien- mitglieder	Arbeit- nehmer in Unter- nehmens- leitung	Arbeit- nehmer in eigener Firma	Arbeit- nehmer im mittleren und unteren Kader	Arbeit- nehmer ohne Vorge- setzten- funktion	Lehrlinge	Arbeit- nehmer ohne weitere Angabe	Erwerbs- tätige ohne weitere Angabe
Total	10'753	785	547	320	594	685	1'270	4'468	602	427	1'055
15	26	-	-	-	-	-	-	-	20	3	3
16	127	-	-	-	-	-	-	5	113	3	6
17	150	-	-	1	-	2	-	13	122	3	9
18	193	-	-	1	-	-	-	19	162	6	5
19	179	-	-	-	-	9	1	60	93	1	15
20	186	-	-	8	1	12	2	105	38	11	9
21	189	1	-	3	-	18	2	123	13	6	23
22	181	1	2	4	-	14	11	120	8	8	13
23	180	1	-	4	1	12	11	121	6	5	19
24	199	4	-	5	-	15	15	132	6	8	14
25	183	2	7	2	2	14	18	113	1	7	17
26	227	3	2	11	6	16	29	134	1	7	18
27	241	4	9	12	9	12	40	133	1	8	13
28	233	5	9	13	7	19	33	118	1	13	15
29	239	6	4	13	8	13	45	125	-	6	19
30	303	15	10	10	15	25	46	164	-	6	12
31	273	12	13	15	12	16	41	132	1	9	22
32	294	12	18	11	22	18	37	142	1	10	23
33	295	18	17	6	25	21	56	122	1	8	21
34	262	20	15	5	17	20	33	110	1	9	32
35	277	15	11	5	21	21	47	122	2	13	20
36	270	29	19	4	17	13	45	117	-	9	17
37	281	21	19	6	22	23	43	112	1	15	19
38	275	26	18	5	22	14	33	114	1	14	28
39	275	30	22	6	23	18	35	103	-	9	29
40	294	23	22	10	21	15	48	112	2	12	29
41	283	27	22	6	18	14	40	119	-	12	25
42	288	33	19	12	24	18	35	113	1	10	23
43	292	21	16	8	20	22	52	115	-	10	28
44	267	39	16	12	19	13	35	91	-	13	29
45	242	25	20	6	15	16	30	90	-	8	32
46	238	20	22	3	15	18	23	95	-	15	27
47	253	28	9	9	22	20	39	91	-	11	24
48	241	27	11	5	16	16	22	110	1	9	24
49	248	26	19	12	18	20	36	79	-	11	27
50	208	18	14	1	15	8	36	79	-	8	29
51	238	29	12	9	14	13	31	99	1	12	18
52	214	18	13	7	15	13	24	91	-	9	24
53	225	20	15	4	24	17	27	76	-	16	26
54	213	31	13	9	16	14	21	79	-	6	24
55	178	18	8	9	15	10	22	73	2	4	17
56	209	18	9	4	14	21	18	84	-	10	31
57	177	18	18	5	12	8	30	57	-	9	20
58	160	16	9	6	11	11	17	56	2	8	24
59	155	9	12	7	13	12	10	60	-	11	21
60	136	13	11	3	9	7	19	47	-	7	20
61	105	11	7	4	4	4	17	33	-	6	19
62	74	9	5	4	5	3	7	15	-	4	22
63	76	12	4	6	2	5	6	20	-	3	18
64	45	5	8	1	2	3	1	9	-	3	13

Erwerbstätige nach Geschlecht und Altersjahr sowie nach Nationalität und Erwerbsstatus

6.112-00.01

Liechtenstein	Liechtensteiner										
	Erwerbs- tätige Total	Selb- ständige mit Ange- stellten	Selb- ständige ohne Ange- stellte	Mitar- beitende Familien- mitglieder	Arbeit- nehmer in Unter- nehmens- leitung	Arbeit- nehmer in eigener Firma	Arbeit- nehmer im mittleren und unteren Kader	Arbeit- nehmer ohne Vorge- setzten- funktion	Lehrlinge	Arbeit- nehmer ohne weitere Angabe	Erwerbs- tätige ohne weitere Angabe
65	26	5	3	1	2	4	-	6	-	1	4
66	23	6	5	1	-	4	-	2	-	-	5
67	16	6	2	-	-	2	-	3	-	-	3
68	9	3	2	1	-	1	-	-	-	-	2
69	13	5	-	1	1	2	-	1	-	-	3
70	10	1	-	-	1	2	-	1	-	1	4
71	9	7	-	-	-	-	-	-	-	-	2
72	9	3	1	1	-	2	-	-	-	-	2
73	4	2	-	-	-	1	-	-	-	-	1
74	11	2	1	1	-	-	1	1	-	1	4
75	4	1	1	1	-	-	-	-	-	-	1
76	6	2	1	1	-	-	-	1	-	-	1
77	5	-	-	-	1	1	-	-	-	-	3
78	2	-	-	-	-	-	-	-	-	-	2
79	2	-	-	-	-	-	-	1	-	-	1
80+	7	3	2	-	-	-	-	-	-	-	2

Erwerbstätige nach Geschlecht und Altersjahr sowie nach Nationalität und Erwerbsstatus

6.112-00.01

Liechtenstein	Liechtensteiner										
	Erwerbs- tätige Total	Selb- ständige mit Ange- stellten	Selb- ständige ohne Ange- stellte	Mitar- beitende Familien- mitglieder	Arbeit- nehmer in Unter- nehmens- leitung	Arbeit- nehmer in eigener Firma	Arbeit- nehmer im mittleren und unteren Kader	Arbeit- nehmer ohne Vorge- setzten- funktion	Lehrlinge	Arbeit- nehmer ohne weitere Angabe	Erwerbs- tätige ohne weitere Angabe
Männer	6'045	631	356	133	492	449	924	2'051	346	227	436
15	13	-	-	-	-	-	-	-	9	2	2
16	66	-	-	-	-	-	-	2	62	1	1
17	82	-	-	1	-	-	-	7	68	2	4
18	106	-	-	1	-	-	-	7	93	4	1
19	93	-	-	-	-	3	-	25	58	1	6
20	107	-	-	5	1	5	1	56	25	8	6
21	92	-	-	2	-	11	1	60	5	5	8
22	82	1	1	3	-	9	3	52	4	3	6
23	97	-	-	3	1	7	6	60	6	3	11
24	112	1	-	3	-	10	7	74	3	6	8
25	72	1	4	-	2	9	9	35	1	2	9
26	115	3	1	7	5	6	19	62	1	2	9
27	124	3	7	10	4	2	20	67	1	4	6
28	118	3	5	8	6	13	23	48	1	5	6
29	136	5	2	11	5	11	26	62	-	3	11
30	173	10	6	7	11	18	32	77	-	4	8
31	163	11	10	8	8	12	32	68	-	5	9
32	162	8	10	9	17	13	23	65	1	7	9
33	168	16	11	5	17	16	46	45	-	4	8
34	156	19	9	1	15	13	26	54	1	4	14
35	174	14	9	2	18	13	31	69	1	8	9
36	168	24	14	3	15	10	37	53	-	5	7
37	164	16	13	2	19	15	31	48	-	10	10
38	156	21	11	3	20	11	22	50	-	4	14
39	163	25	15	2	18	13	29	44	-	5	12
40	173	21	10	2	19	10	37	54	-	8	12
41	155	18	16	1	14	10	30	50	-	8	8
42	164	23	12	5	19	10	25	55	1	4	10
43	164	17	11	1	18	16	43	49	-	6	3
44	147	32	9	3	15	4	28	40	-	7	9
45	131	21	13	-	13	10	20	37	-	5	12
46	127	19	14	-	12	14	16	35	-	4	13
47	143	24	6	2	17	14	30	32	-	8	10
48	119	19	7	2	10	9	14	41	-	5	12
49	140	23	9	2	16	16	28	32	-	7	7
50	108	15	5	-	12	6	24	35	-	3	8
51	146	23	11	2	12	8	24	50	1	5	10
52	123	15	9	3	15	10	19	39	-	2	11
53	121	16	8	1	22	6	21	32	-	7	8
54	131	28	8	-	15	11	16	36	-	6	11
55	100	16	5	2	12	7	18	34	2	1	3
56	118	13	8	1	12	13	15	39	-	5	12
57	108	14	14	-	12	7	22	24	-	6	9
58	93	12	6	1	10	8	15	28	2	1	10
59	88	7	6	3	13	12	8	28	-	5	6
60	89	10	8	2	7	5	17	27	-	5	8
61	69	8	6	-	4	4	15	19	-	5	8
62	49	6	5	1	4	3	7	13	-	1	9
63	56	9	3	2	2	3	6	18	-	3	10
64	34	5	7	-	2	3	1	8	-	1	7

Erwerbstätige nach Geschlecht und Altersjahr sowie nach Nationalität und Erwerbsstatus

6.112-00.01

Liechtenstein	Liechtensteiner										
	Erwerbs- tätige Total	Selb- ständige mit Ange- stellten	Selb- ständige ohne Ange- stellte	Mitar- beitende Familien- mitglieder	Arbeit- nehmer in Unter- nehmens- leitung	Arbeit- nehmer in eigener Firma	Arbeit- nehmer im mittleren und unteren Kader	Arbeit- nehmer ohne Vorge- setzten- funktion	Lehrlinge	Arbeit- nehmer ohne weitere Angabe	Erwerbs- tätige ohne weitere Angabe
65	12	4	2	-	-	2	-	2	-	-	2
66	14	5	3	-	-	3	-	1	-	-	2
67	10	6	2	-	-	1	-	1	-	-	-
68	3	3	-	-	-	-	-	-	-	-	-
69	9	5	-	-	1	1	-	-	-	-	2
70	8	1	-	-	1	1	-	1	-	1	3
71	5	4	-	-	-	-	-	-	-	-	1
72	6	3	1	-	-	1	-	-	-	-	1
73	2	1	-	-	-	1	-	-	-	-	-
74	4	1	1	-	-	-	1	-	-	1	-
75	3	-	1	1	-	-	-	-	-	-	1
76	3	1	1	-	-	-	-	-	-	-	1
77	3	-	-	-	1	-	-	-	-	-	2
78	-	-	-	-	-	-	-	-	-	-	-
79	1	-	-	-	-	-	-	1	-	-	-
80+	4	2	1	-	-	-	-	-	-	-	1

Erwerbstätige nach Geschlecht und Altersjahr sowie nach Nationalität und Erwerbsstatus

6.112-00.01

Liechtenstein	Liechtensteiner										
	Erwerbstätige Total	Selbstständige mit Angestellten	Selbstständige ohne Angestellte	Mitarbeitende Familienmitglieder	Arbeitnehmer in Unternehmensleitung	Arbeitnehmer in eigener Firma	Arbeitnehmer im mittleren und unteren Kader	Arbeitnehmer ohne Vorgesetztenfunktion	Lehrlinge	Arbeitnehmer ohne weitere Angabe	Erwerbstätige ohne weitere Angabe
Frauen	4'708	154	191	187	102	236	346	2'417	256	200	619
15	13	-	-	-	-	-	-	-	11	1	1
16	61	-	-	-	-	-	-	3	51	2	5
17	68	-	-	-	-	2	-	6	54	1	5
18	87	-	-	-	-	-	-	12	69	2	4
19	86	-	-	-	-	6	1	35	35	-	9
20	79	-	-	3	-	7	1	49	13	3	3
21	97	1	-	1	-	7	1	63	8	1	15
22	99	-	1	1	-	5	8	68	4	5	7
23	83	1	-	1	-	5	5	61	-	2	8
24	87	3	-	2	-	5	8	58	3	2	6
25	111	1	3	2	-	5	9	78	-	5	8
26	112	-	1	4	1	10	10	72	-	5	9
27	117	1	2	2	5	10	20	66	-	4	7
28	115	2	4	5	1	6	10	70	-	8	9
29	103	1	2	2	3	2	19	63	-	3	8
30	130	5	4	3	4	7	14	87	-	2	4
31	110	1	3	7	4	4	9	64	1	4	13
32	132	4	8	2	5	5	14	77	-	3	14
33	127	2	6	1	8	5	10	77	1	4	13
34	106	1	6	4	2	7	7	56	-	5	18
35	103	1	2	3	3	8	16	53	1	5	11
36	102	5	5	1	2	3	8	64	-	4	10
37	117	5	6	4	3	8	12	64	1	5	9
38	119	5	7	2	2	3	11	64	1	10	14
39	112	5	7	4	5	5	6	59	-	4	17
40	121	2	12	8	2	5	11	58	2	4	17
41	128	9	6	5	4	4	10	69	-	4	17
42	124	10	7	7	5	8	10	58	-	6	13
43	128	4	5	7	2	6	9	66	-	4	25
44	120	7	7	9	4	9	7	51	-	6	20
45	111	4	7	6	2	6	10	53	-	3	20
46	111	1	8	3	3	4	7	60	-	11	14
47	110	4	3	7	5	6	9	59	-	3	14
48	122	8	4	3	6	7	8	69	1	4	12
49	108	3	10	10	2	4	8	47	-	4	20
50	100	3	9	1	3	2	12	44	-	5	21
51	92	6	1	7	2	5	7	49	-	7	8
52	91	3	4	4	-	3	5	52	-	7	13
53	104	4	7	3	2	11	6	44	-	9	18
54	82	3	5	9	1	3	5	43	-	-	13
55	78	2	3	7	3	3	4	39	-	3	14
56	91	5	1	3	2	8	3	45	-	5	19
57	69	4	4	5	-	1	8	33	-	3	11
58	67	4	3	5	1	3	2	28	-	7	14
59	67	2	6	4	-	-	2	32	-	6	15
60	47	3	3	1	2	2	2	20	-	2	12
61	36	3	1	4	-	-	2	14	-	1	11
62	25	3	-	3	1	-	-	2	-	3	13
63	20	3	1	4	-	2	-	2	-	-	8
64	11	-	1	1	-	-	-	1	-	2	6

Erwerbstätige nach Geschlecht und Altersjahr sowie nach Nationalität und Erwerbsstatus

6.112-00.01

Liechtenstein	Liechtensteiner										
	Erwerbs- tätige Total	Selb- ständige mit Ange- stellten	Selb- ständige ohne Ange- stellte	Mitar- beitende Familien- mitglieder	Arbeit- nehmer in Unter- nehmens- leitung	Arbeit- nehmer in eigener Firma	Arbeit- nehmer im mittleren und unteren Kader	Arbeit- nehmer ohne Vorge- setzten- funktion	Lehrlinge	Arbeit- nehmer ohne weitere Angabe	Erwerbs- tätige ohne weitere Angabe
65	14	1	1	1	2	2	-	4	-	1	2
66	9	1	2	1	-	1	-	1	-	-	3
67	6	-	-	-	-	1	-	2	-	-	3
68	6	-	2	1	-	1	-	-	-	-	2
69	4	-	-	1	-	1	-	1	-	-	1
70	2	-	-	-	-	1	-	-	-	-	1
71	4	3	-	-	-	-	-	-	-	-	1
72	3	-	-	1	-	1	-	-	-	-	1
73	2	1	-	-	-	-	-	-	-	-	1
74	7	1	-	1	-	-	-	1	-	-	4
75	1	1	-	-	-	-	-	-	-	-	-
76	3	1	-	1	-	-	-	1	-	-	-
77	2	-	-	-	-	1	-	-	-	-	1
78	2	-	-	-	-	-	-	-	-	-	2
79	1	-	-	-	-	-	-	-	-	-	1
80+	3	1	1	-	-	-	-	-	-	-	1

Erwerbstätige nach Geschlecht und Altersjahr sowie nach Nationalität und Erwerbsstatus

6.112-00.01

Liechtenstein	Ausländer										
	Erwerbs- tätige Total	Selb- ständige mit Ange- stellten	Selb- ständige ohne Ange- stellte	Mitar- beitende Familien- mitglieder	Arbeit- nehmer in Unter- nehmens- leitung	Arbeit- nehmer in eigener Firma	Arbeit- nehmer im mittleren und unteren Kader	Arbeit- nehmer ohne Vorge- setzten- funktion	Lehrlinge	Arbeit- nehmer ohne weitere Angabe	Erwerbs- tätige ohne weitere Angabe
Total	7'436	222	312	190	344	360	703	3'654	226	505	920
15	13	-	-	-	-	-	-	-	8	1	4
16	53	-	-	-	-	-	-	2	43	1	7
17	68	-	-	-	-	1	-	7	54	2	4
18	76	1	-	1	-	-	-	15	43	5	11
19	104	-	-	4	-	4	-	33	35	11	17
20	114	-	-	2	-	6	3	66	20	9	8
21	111	-	1	-	-	2	3	70	3	20	12
22	131	1	-	4	-	4	3	75	2	11	31
23	152	1	-	3	1	11	3	99	1	8	25
24	154	2	-	2	-	5	7	90	1	23	24
25	175	1	1	6	-	12	9	108	-	13	25
26	163	3	3	-	-	14	6	96	1	14	26
27	223	2	1	8	2	4	11	143	2	13	37
28	192	1	3	6	1	11	12	119	3	16	20
29	191	1	3	5	3	10	18	126	-	11	14
30	205	2	5	9	4	7	21	112	-	19	26
31	212	3	7	5	7	10	34	108	1	9	28
32	240	3	6	11	9	10	22	135	-	15	29
33	190	4	7	8	4	10	30	94	1	22	10
34	204	5	5	6	10	11	17	119	1	15	15
35	216	3	8	3	4	12	28	124	-	9	25
36	226	7	11	10	11	10	22	115	-	11	29
37	194	4	4	9	16	10	22	102	1	6	20
38	216	8	11	6	10	8	36	96	-	13	28
39	194	2	10	8	11	6	20	98	-	13	26
40	195	2	8	7	11	14	25	88	-	12	28
41	194	6	11	3	11	6	26	99	-	13	19
42	171	4	3	1	11	14	20	79	-	15	24
43	172	9	12	2	14	7	20	76	1	11	20
44	191	8	13	5	6	4	26	83	1	14	31
45	192	4	15	5	13	18	19	81	-	19	18
46	186	8	7	8	9	9	12	88	-	13	32
47	181	14	6	2	10	11	13	95	-	8	22
48	146	5	6	5	11	6	16	64	-	15	18
49	161	8	10	4	9	10	21	79	-	11	9
50	179	9	7	4	15	12	13	86	-	13	20
51	153	5	8	3	10	9	17	78	1	12	10
52	176	9	15	4	16	8	12	82	2	6	22
53	148	7	6	2	12	8	17	65	-	14	17
54	132	8	9	-	15	10	15	55	-	6	14
55	113	9	7	1	16	3	12	46	-	5	14
56	124	12	6	4	9	2	20	55	-	5	11
57	109	6	13	4	6	6	15	45	-	5	9
58	100	6	9	4	6	6	12	40	-	2	15
59	89	6	10	2	13	3	18	26	-	2	9
60	66	5	5	1	7	4	6	27	1	3	7
61	57	5	5	1	2	1	8	21	-	2	12
62	36	2	6	-	5	2	2	12	-	-	7
63	35	4	6	1	5	2	3	7	-	1	6
64	33	1	4	-	2	2	4	13	-	1	6

Erwerbstätige nach Geschlecht und Altersjahr sowie nach Nationalität und Erwerbsstatus

6.112-00.01

Liechtenstein	Ausländer										
	Erwerbs- tätige Total	Selb- ständige mit Ange- stellten	Selb- ständige ohne Ange- stellte	Mitar- beitende Familien- mitglieder	Arbeit- nehmer in Unter- nehmens- leitung	Arbeit- nehmer in eigener Firma	Arbeit- nehmer im mittleren und unteren Kader	Arbeit- nehmer ohne Vorge- setzten- funktion	Lehrlinge	Arbeit- nehmer ohne weitere Angabe	Erwerbs- tätige ohne weitere Angabe
65	17	1	3	-	3	1	2	3	-	2	2
66	7	-	1	-	-	2	-	2	-	-	2
67	7	1	3	-	-	-	1	2	-	-	-
68	5	1	1	1	2	-	-	-	-	-	-
69	3	1	1	-	-	-	-	-	-	-	1
70	4	-	1	-	1	-	1	1	-	-	-
71	6	-	2	-	-	-	-	1	-	-	3
72	7	-	3	-	1	-	-	2	-	1	-
73	3	-	2	-	-	-	-	-	-	-	1
74	3	-	1	-	-	-	-	-	-	-	2
75	3	-	1	-	-	1	-	-	-	1	-
76	2	-	-	-	-	1	-	-	-	-	1
77	3	-	-	-	-	-	-	1	-	-	2
78	2	-	-	-	-	-	-	-	-	-	2
79	2	1	-	-	-	-	-	-	-	-	1
80+	6	1	-	-	-	-	-	-	-	3	2

Erwerbstätige nach Geschlecht und Altersjahr sowie nach Nationalität und Erwerbsstatus

6.112-00.01

Liechtenstein	Ausländer										
	Erwerbs- tätige Total	Selb- ständige mit Ange- stellten	Selb- ständige ohne Ange- stellte	Mitar- beitende Familien- mitglieder	Arbeit- nehmer in Unter- nehmens- leitung	Arbeit- nehmer in eigener Firma	Arbeit- nehmer im mittleren und unteren Kader	Arbeit- nehmer ohne Vorge- setzten- funktion	Lehrlinge	Arbeit- nehmer ohne weitere Angabe	Erwerbs- tätige ohne weitere Angabe
Männer	4'466	172	207	90	290	248	520	2'011	121	311	496
15	8	-	-	-	-	-	-	-	5	1	2
16	27	-	-	-	-	-	-	1	20	1	5
17	35	-	-	-	-	-	-	4	27	1	3
18	42	-	-	1	-	-	-	10	22	4	5
19	61	-	-	1	-	3	-	21	22	6	8
20	59	-	-	1	-	3	3	29	12	5	6
21	68	-	1	-	-	2	2	38	1	15	9
22	67	1	-	2	-	3	3	35	1	8	14
23	90	1	-	1	1	6	3	56	-	7	15
24	74	-	-	1	-	1	4	43	1	14	10
25	95	1	-	1	-	7	5	62	-	7	12
26	98	1	2	-	-	10	4	55	1	10	15
27	108	1	1	3	2	2	6	76	-	7	10
28	103	-	2	2	1	5	9	61	2	11	10
29	113	1	1	5	3	6	13	69	-	5	10
30	130	2	5	5	4	6	13	70	-	11	14
31	117	2	2	2	3	8	19	56	-	7	18
32	132	1	3	4	9	6	14	67	-	12	16
33	117	4	4	6	2	5	22	58	-	11	5
34	116	4	4	3	4	8	11	63	-	10	9
35	125	2	3	1	4	9	23	68	-	5	10
36	126	4	6	4	8	4	16	62	-	8	14
37	109	1	2	4	14	6	16	50	1	3	12
38	130	7	6	2	9	5	26	54	-	9	12
39	103	1	6	2	8	3	14	55	-	5	9
40	106	2	4	4	8	7	15	46	-	8	12
41	102	3	7	1	9	6	17	44	-	7	8
42	104	1	3	1	9	9	16	41	-	5	19
43	102	6	6	2	12	5	17	36	1	8	9
44	112	6	6	2	6	2	20	45	1	7	17
45	122	4	10	3	10	13	14	48	-	12	8
46	113	7	6	4	9	6	10	44	-	7	20
47	122	13	4	1	9	8	11	58	-	3	15
48	90	4	4	3	10	6	14	26	-	9	14
49	107	7	6	1	7	9	16	48	-	10	3
50	120	8	4	4	14	10	9	54	-	8	9
51	102	4	8	1	7	7	14	46	1	5	9
52	109	8	9	3	14	5	9	45	2	4	10
53	107	7	3	-	12	8	14	43	-	11	9
54	88	6	7	-	14	7	13	30	-	4	7
55	80	6	4	-	12	3	12	31	-	4	8
56	79	9	4	3	7	2	15	28	-	3	8
57	78	6	12	3	5	6	10	28	-	3	5
58	73	4	8	1	6	6	11	25	-	2	10
59	66	6	8	1	12	2	14	19	-	1	3
60	54	4	4	-	6	4	6	20	1	3	6
61	40	5	3	-	2	-	7	13	-	1	9
62	24	2	4	-	5	2	1	6	-	-	4
63	30	3	6	1	4	2	3	7	-	1	3
64	31	1	4	-	2	2	4	12	-	1	5

Erwerbstätige nach Geschlecht und Altersjahr sowie nach Nationalität und Erwerbsstatus

6.112-00.01

Liechtenstein	Ausländer										
	Erwerbs- tätige Total	Selb- ständige mit Ange- stellten	Selb- ständige ohne Ange- stellte	Mitar- beitende Familien- mitglieder	Arbeit- nehmer in Unter- nehmens- leitung	Arbeit- nehmer in eigener Firma	Arbeit- nehmer im mittleren und unteren Kader	Arbeit- nehmer ohne Vorge- setzten- funktion	Lehrlinge	Arbeit- nehmer ohne weitere Angabe	Erwerbs- tätige ohne weitere Angabe
65	11	1	3	-	3	-	-	1	-	1	2
66	4	-	1	-	-	1	-	1	-	-	1
67	3	1	1	-	-	-	1	-	-	-	-
68	4	1	1	-	2	-	-	-	-	-	-
69	3	1	1	-	-	-	-	-	-	-	1
70	3	-	-	-	1	-	1	1	-	-	-
71	6	-	2	-	-	-	-	1	-	-	3
72	4	-	2	-	1	-	-	1	-	-	-
73	3	-	2	-	-	-	-	-	-	-	1
74	1	-	1	-	-	-	-	-	-	-	-
75	2	-	1	-	-	1	-	-	-	-	-
76	1	-	-	-	-	1	-	-	-	-	-
77	2	-	-	-	-	-	-	-	-	-	2
78	1	-	-	-	-	-	-	-	-	-	1
79	2	1	-	-	-	-	-	-	-	-	1
80+	2	1	-	-	-	-	-	-	-	-	1

Erwerbstätige nach Geschlecht und Altersjahr sowie nach Nationalität und Erwerbsstatus

6.112-00.01

Liechtenstein	Ausländer										
	Erwerbstätige Total	Selbstständige mit Angestellten	Selbstständige ohne Angestellte	Mitarbeitende Familienmitglieder	Arbeitnehmer in Unternehmensleitung	Arbeitnehmer in eigener Firma	Arbeitnehmer im mittleren und unteren Kader	Arbeitnehmer ohne Vorgesetztenfunktion	Lehrlinge	Arbeitnehmer ohne weitere Angabe	Erwerbstätige ohne weitere Angabe
Frauen	2'970	50	105	100	54	112	183	1'643	105	194	424
15	5	-	-	-	-	-	-	-	3	-	2
16	26	-	-	-	-	-	-	1	23	-	2
17	33	-	-	-	-	1	-	3	27	1	1
18	34	1	-	-	-	-	-	5	21	1	6
19	43	-	-	3	-	1	-	12	13	5	9
20	55	-	-	1	-	3	-	37	8	4	2
21	43	-	-	-	-	-	1	32	2	5	3
22	64	-	-	2	-	1	-	40	1	3	17
23	62	-	-	2	-	5	-	43	1	1	10
24	80	2	-	1	-	4	3	47	-	9	14
25	80	-	1	5	-	5	4	46	-	6	13
26	65	2	1	-	-	4	2	41	-	4	11
27	115	1	-	5	-	2	5	67	2	6	27
28	89	1	1	4	-	6	3	58	1	5	10
29	78	-	2	-	-	4	5	57	-	6	4
30	75	-	-	4	-	1	8	42	-	8	12
31	95	1	5	3	4	2	15	52	1	2	10
32	108	2	3	7	-	4	8	68	-	3	13
33	73	-	3	2	2	5	8	36	1	11	5
34	88	1	1	3	6	3	6	56	1	5	6
35	91	1	5	2	-	3	5	56	-	4	15
36	100	3	5	6	3	6	6	53	-	3	15
37	85	3	2	5	2	4	6	52	-	3	8
38	86	1	5	4	1	3	10	42	-	4	16
39	91	1	4	6	3	3	6	43	-	8	17
40	89	-	4	3	3	7	10	42	-	4	16
41	92	3	4	2	2	-	9	55	-	6	11
42	67	3	-	-	2	5	4	38	-	10	5
43	70	3	6	-	2	2	3	40	-	3	11
44	79	2	7	3	-	2	6	38	-	7	14
45	70	-	5	2	3	5	5	33	-	7	10
46	73	1	1	4	-	3	2	44	-	6	12
47	59	1	2	1	1	3	2	37	-	5	7
48	56	1	2	2	1	-	2	38	-	6	4
49	54	1	4	3	2	1	5	31	-	1	6
50	59	1	3	-	1	2	4	32	-	5	11
51	51	1	-	2	3	2	3	32	-	7	1
52	67	1	6	1	2	3	3	37	-	2	12
53	41	-	3	2	-	-	3	22	-	3	8
54	44	2	2	-	1	3	2	25	-	2	7
55	33	3	3	1	4	-	-	15	-	1	6
56	45	3	2	1	2	-	5	27	-	2	3
57	31	-	1	1	1	-	5	17	-	2	4
58	27	2	1	3	-	-	1	15	-	-	5
59	23	-	2	1	1	1	4	7	-	1	6
60	12	1	1	1	1	-	-	7	-	-	1
61	17	-	2	1	-	1	1	8	-	1	3
62	12	-	2	-	-	-	1	6	-	-	3
63	5	1	-	-	1	-	-	-	-	-	3
64	2	-	-	-	-	-	-	1	-	-	1

Erwerbstätige nach Geschlecht und Altersjahr sowie nach Nationalität und Erwerbsstatus

6.112-00.01

Liechtenstein	Ausländer										
	Erwerbs- tätige Total	Selb- ständige mit Ange- stellten	Selb- ständige ohne Ange- stellte	Mitar- beitende Familien- mitglieder	Arbeit- nehmer in Unter- nehmens- leitung	Arbeit- nehmer in eigener Firma	Arbeit- nehmer im mittleren und unteren Kader	Arbeit- nehmer ohne Vorge- setzten- funktion	Lehrlinge	Arbeit- nehmer ohne weitere Angabe	Erwerbs- tätige ohne weitere Angabe
65	6	-	-	-	-	1	2	2	-	1	-
66	3	-	-	-	-	1	-	1	-	-	1
67	4	-	2	-	-	-	-	2	-	-	-
68	1	-	-	1	-	-	-	-	-	-	-
69	-	-	-	-	-	-	-	-	-	-	-
70	1	-	1	-	-	-	-	-	-	-	-
71	-	-	-	-	-	-	-	-	-	-	-
72	3	-	1	-	-	-	-	1	-	1	-
73	-	-	-	-	-	-	-	-	-	-	-
74	2	-	-	-	-	-	-	-	-	-	2
75	1	-	-	-	-	-	-	-	-	1	-
76	1	-	-	-	-	-	-	-	-	-	1
77	1	-	-	-	-	-	-	1	-	-	-
78	1	-	-	-	-	-	-	-	-	-	1
79	-	-	-	-	-	-	-	-	-	-	-
80+	4	-	-	-	-	-	-	-	-	3	1

Erwerbstätige nach Geschlecht, Zivilstand und Fünfjahresaltersklassen sowie nach Nationalität und Erwerbsstatus

6.113-01.01

Liechtenstein	Total										
	Erwerbs- tätige Total	Selb- ständige mit Ange- stellten	Selb- ständige ohne Ange- stellte	Mitar- beitende Familien- mitglieder	Arbeit- nehmer in Unter- nehmens- leitung	Arbeit- nehmer in eigener Firma	Arbeit- nehmer im mittleren und unteren Kader	Arbeit- nehmer ohne Vorge- setzten- funktion	Lehrlinge	Arbeit- nehmer ohne weitere Angabe	Erwerbs- tätige ohne weitere Angabe
Total	18'189	1'007	859	510	938	1'045	1'973	8'122	828	932	1'975
15 bis 19 Jahre	989	1	-	7	-	16	1	154	693	36	81
20 bis 24 Jahre	1'597	11	3	35	3	99	60	1'001	98	109	178
25 bis 29 Jahre	2'067	28	42	76	38	125	221	1'215	10	108	204
30 bis 34 Jahre	2'478	94	103	86	125	148	337	1'238	7	122	218
35 bis 39 Jahre	2'424	145	133	62	157	135	331	1'103	5	112	241
40 bis 44 Jahre	2'347	172	142	66	155	127	327	975	5	122	256
45 bis 49 Jahre	2'088	165	125	59	138	144	231	872	1	120	233
50 bis 54 Jahre	1'886	154	112	43	152	112	213	790	4	102	204
55 bis 59 Jahre	1'414	118	101	46	115	82	174	542	4	61	171
60 bis 64 Jahre	663	67	61	21	43	33	73	204	1	30	130
65 bis 69 Jahre	126	29	21	5	8	16	3	19	-	3	22
70 bis 74 Jahre	66	15	11	2	3	5	2	6	-	3	19
75 bis 79 Jahre	31	4	3	2	1	3	-	3	-	1	14
80 Jahre und mehr	13	4	2	-	-	-	-	-	-	3	4
Ledig	6'172	142	191	114	173	321	515	3'017	801	313	585
15 bis 19 Jahre	978	1	-	5	-	16	1	148	693	35	79
20 bis 24 Jahre	1'421	10	3	26	3	93	55	901	98	87	145
25 bis 29 Jahre	1'304	16	29	46	29	86	150	756	5	64	123
30 bis 34 Jahre	977	35	40	17	49	64	131	524	2	41	74
35 bis 39 Jahre	549	30	39	8	34	25	86	258	2	26	41
40 bis 44 Jahre	346	22	26	6	18	14	48	158	-	19	35
45 bis 49 Jahre	226	12	26	-	16	14	17	99	1	14	27
50 bis 54 Jahre	168	7	14	4	13	6	10	76	-	12	26
55 bis 59 Jahre	129	4	5	2	6	1	13	74	-	9	15
60 bis 64 Jahre	48	3	6	-	3	2	4	16	-	4	10
65 bis 69 Jahre	13	-	3	-	2	-	-	4	-	1	3
70 bis 74 Jahre	7	2	-	-	-	-	-	2	-	-	3
75 bis 79 Jahre	6	-	-	-	-	-	-	1	-	1	4
Verheiratet, inkl. getrennt lebende Personen	10'604	787	558	380	710	648	1'328	4'408	21	539	1'225
15 bis 19 Jahre	11	-	-	2	-	-	-	6	-	1	2
20 bis 24 Jahre	170	1	-	8	-	6	4	97	-	21	33
25 bis 29 Jahre	738	12	12	30	9	37	68	442	5	43	80
30 bis 34 Jahre	1'385	56	55	68	76	73	200	641	5	75	136
35 bis 39 Jahre	1'667	109	82	53	112	98	222	739	2	70	180
40 bis 44 Jahre	1'757	131	96	58	126	101	247	702	5	91	200
45 bis 49 Jahre	1'634	139	83	58	112	119	191	662	-	93	177
50 bis 54 Jahre	1'465	134	80	36	127	99	183	579	1	77	149
55 bis 59 Jahre	1'085	103	77	40	100	70	144	375	3	44	129
60 bis 64 Jahre	535	60	47	19	38	26	65	153	-	22	105
65 bis 69 Jahre	85	25	14	4	6	13	2	7	-	-	14
70 bis 74 Jahre	51	12	9	2	3	5	2	3	-	2	13
75 bis 79 Jahre	15	2	2	2	1	1	-	2	-	-	5
80 Jahre und mehr	6	3	1	-	-	-	-	-	-	-	2
Verwitwet	253	16	11	5	6	14	13	116	1	22	49
25 bis 29 Jahre	1	-	-	-	-	-	-	1	-	-	-
30 bis 34 Jahre	6	-	-	-	-	-	-	5	-	-	1
35 bis 39 Jahre	8	-	-	-	-	2	-	2	-	3	1
40 bis 44 Jahre	26	2	2	1	2	1	2	13	-	1	2
45 bis 49 Jahre	24	1	1	-	-	2	1	7	-	4	8
50 bis 54 Jahre	46	1	1	1	1	1	1	31	-	1	8
55 bis 59 Jahre	66	3	1	1	2	3	6	32	-	5	13
60 bis 64 Jahre	41	3	3	1	1	1	3	18	1	3	7
65 bis 69 Jahre	16	3	1	1	-	2	-	6	-	1	2
70 bis 74 Jahre	6	1	1	-	-	-	-	1	-	1	2
75 bis 79 Jahre	8	2	-	-	-	2	-	-	-	-	4
80 Jahre und mehr	5	-	1	-	-	-	-	-	-	3	1

Erwerbstätige nach Geschlecht, Zivilstand und Fünfjahresaltersklassen sowie nach Nationalität und Erwerbsstatus

6.113-01.01

Liechtenstein	Total										
	Erwerbstätige Total	Selbstständige mit Angestellten	Selbstständige ohne Angestellte	Mitarbeitende Familienmitglieder	Arbeitnehmer in Unternehmensleitung	Arbeitnehmer in eigener Firma	Arbeitnehmer im mittleren und unteren Kader	Arbeitnehmer ohne Vorgesetztenfunktion	Lehrlinge	Arbeitnehmer ohne weitere Angabe	Erwerbstätige ohne weitere Angabe
Geschieden	1'160	62	99	11	49	62	117	581	5	58	116
20 bis 24 Jahre	6	-	-	1	-	-	1	3	-	1	-
25 bis 29 Jahre	24	-	1	-	-	2	3	16	-	1	1
30 bis 34 Jahre	110	3	8	1	-	11	6	68	-	6	7
35 bis 39 Jahre	200	6	12	1	11	10	23	104	1	13	19
40 bis 44 Jahre	218	17	18	1	9	11	30	102	-	11	19
45 bis 49 Jahre	204	13	15	1	10	9	22	104	-	9	21
50 bis 54 Jahre	207	12	17	2	11	6	19	104	3	12	21
55 bis 59 Jahre	134	8	18	3	7	8	11	61	1	3	14
60 bis 64 Jahre	39	1	5	1	1	4	1	17	-	1	8
65 bis 69 Jahre	12	1	3	-	-	1	1	2	-	1	3
70 bis 74 Jahre	2	-	1	-	-	-	-	-	-	-	1
75 bis 79 Jahre	2	-	1	-	-	-	-	-	-	-	1
80 Jahre und mehr	2	1	-	-	-	-	-	-	-	-	1

Erwerbstätige nach Geschlecht, Zivilstand und Fünfjahresaltersklassen sowie nach Nationalität und Erwerbsstatus

6.113-01.01

Liechtenstein	Total										
	Erwerbs-tätige Total	Selb-ständige mit Ange-stellten	Selb-ständige ohne Ange-stellte	Mitar-beitende Familien-mitglieder	Arbeit-nehmer in Unter-nnehmens-leitung	Arbeit-nehmer in eigener Firma	Arbeit-nehmer im mittleren und unteren Kader	Arbeit-nehmer ohne Vorge-setzten-funktion	Lehrlinge	Arbeit-nehmer ohne weitere Angabe	Erwerbs-tätige ohne weitere Angabe
Männer	10'511	803	563	223	782	697	1'444	4'062	467	538	932
15 bis 19 Jahre	533	-	-	4	-	6	-	77	386	23	37
20 bis 24 Jahre	848	4	2	21	3	57	33	503	58	74	93
25 bis 29 Jahre	1'082	19	25	47	28	71	134	597	7	56	98
30 bis 34 Jahre	1'434	77	64	50	90	105	238	623	2	75	110
35 bis 39 Jahre	1'418	115	85	25	133	89	245	553	2	62	109
40 bis 44 Jahre	1'329	129	84	22	129	79	248	460	3	68	107
45 bis 49 Jahre	1'214	141	79	18	113	105	173	401	-	70	114
50 bis 54 Jahre	1'155	130	72	14	137	78	163	410	4	55	92
55 bis 59 Jahre	883	93	75	15	101	66	140	284	4	31	74
60 bis 64 Jahre	476	53	50	6	38	28	67	143	1	21	69
65 bis 69 Jahre	73	27	14	-	6	8	1	6	-	1	10
70 bis 74 Jahre	42	10	9	-	3	3	2	4	-	2	9
75 bis 79 Jahre	18	2	3	1	1	2	-	1	-	-	8
80 Jahre und mehr	6	3	1	-	-	-	-	-	-	-	2
Ledig	3'401	93	126	81	124	194	311	1'506	450	198	318
15 bis 19 Jahre	529	-	-	4	-	6	-	74	386	23	36
20 bis 24 Jahre	778	4	2	16	3	55	29	469	58	62	80
25 bis 29 Jahre	696	12	19	32	22	48	87	374	3	36	63
30 bis 34 Jahre	597	27	33	15	36	46	88	266	1	32	53
35 bis 39 Jahre	327	21	27	6	28	17	51	138	2	16	21
40 bis 44 Jahre	180	15	16	3	12	8	29	69	-	12	16
45 bis 49 Jahre	119	9	14	-	11	10	10	43	-	7	15
50 bis 54 Jahre	84	4	6	4	8	2	6	32	-	5	17
55 bis 59 Jahre	57	1	3	1	2	-	8	30	-	3	9
60 bis 64 Jahre	26	-	5	-	2	2	3	7	-	2	5
65 bis 69 Jahre	3	-	1	-	-	-	-	2	-	-	-
70 bis 74 Jahre	3	-	-	-	-	-	-	2	-	-	1
75 bis 79 Jahre	2	-	-	-	-	-	-	-	-	-	2
Verheiratet, inkl. getrennt lebende Personen	6'546	660	380	137	618	460	1'055	2'355	12	308	561
15 bis 19 Jahre	4	-	-	-	-	-	-	3	-	-	1
20 bis 24 Jahre	69	-	-	5	-	2	3	34	-	12	13
25 bis 29 Jahre	375	7	6	15	6	22	44	218	4	19	34
30 bis 34 Jahre	798	48	29	35	54	52	148	337	1	40	54
35 bis 39 Jahre	1'008	90	52	18	97	65	179	383	-	44	80
40 bis 44 Jahre	1'047	102	61	18	110	68	196	356	3	49	84
45 bis 49 Jahre	1'002	120	54	18	95	88	152	328	-	56	91
50 bis 54 Jahre	963	115	57	10	119	70	149	337	1	43	62
55 bis 59 Jahre	742	86	59	11	93	58	121	227	3	26	58
60 bis 64 Jahre	421	53	40	6	34	24	60	126	-	17	61
65 bis 69 Jahre	62	24	11	-	6	7	1	3	-	-	10
70 bis 74 Jahre	37	10	8	-	3	3	2	2	-	2	7
75 bis 79 Jahre	12	2	2	1	1	1	-	1	-	-	4
80 Jahre und mehr	6	3	1	-	-	-	-	-	-	-	2
Verwitwet	55	3	2	-	3	7	7	18	1	5	9
30 bis 34 Jahre	2	-	-	-	-	-	-	1	-	-	1
35 bis 39 Jahre	3	-	-	-	-	2	-	1	-	-	-
40 bis 44 Jahre	3	-	-	-	-	-	-	3	-	-	-
45 bis 49 Jahre	6	-	-	-	-	2	-	1	-	1	2
50 bis 54 Jahre	12	1	-	-	1	1	-	6	-	-	3
55 bis 59 Jahre	12	-	-	-	1	1	4	3	-	2	1
60 bis 64 Jahre	9	-	1	-	1	-	3	2	1	1	-
65 bis 69 Jahre	4	2	-	-	-	-	-	1	-	1	-
70 bis 74 Jahre	1	-	1	-	-	-	-	-	-	-	-
75 bis 79 Jahre	3	-	-	-	-	1	-	-	-	-	2

Erwerbstätige nach Geschlecht, Zivilstand und Fünfjahresaltersklassen sowie nach Nationalität und Erwerbsstatus

6.113-01.01

Liechtenstein	Total										
	Erwerbstätige Total	Selbstständige mit Angestellten	Selbstständige ohne Angestellte	Mitarbeitende Familienmitglieder	Arbeitnehmer in Unternehmensleitung	Arbeitnehmer in eigener Firma	Arbeitnehmer im mittleren und unteren Kader	Arbeitnehmer ohne Vorgesetztenfunktion	Lehrlinge	Arbeitnehmer ohne weitere Angabe	Erwerbstätige ohne weitere Angabe
Geschieden	509	47	55	5	37	36	71	183	4	27	44
20 bis 24 Jahre	1	-	-	-	-	-	1	-	-	-	-
25 bis 29 Jahre	11	-	-	-	-	1	3	5	-	1	1
30 bis 34 Jahre	37	2	2	-	-	7	2	19	-	3	2
35 bis 39 Jahre	80	4	6	1	8	5	15	31	-	2	8
40 bis 44 Jahre	99	12	7	1	7	3	23	32	-	7	7
45 bis 49 Jahre	87	12	11	-	7	5	11	29	-	6	6
50 bis 54 Jahre	96	10	9	-	9	5	8	35	3	7	10
55 bis 59 Jahre	72	6	13	3	5	7	7	24	1	-	6
60 bis 64 Jahre	20	-	4	-	1	2	1	8	-	1	3
65 bis 69 Jahre	4	1	2	-	-	1	-	-	-	-	-
70 bis 74 Jahre	1	-	-	-	-	-	-	-	-	-	1
75 bis 79 Jahre	1	-	1	-	-	-	-	-	-	-	-

Erwerbstätige nach Geschlecht, Zivilstand und Fünfjahresaltersklassen sowie nach Nationalität und Erwerbsstatus

6.113-01.01

	Total										
	Erwerbs-tätige Total	Selb-ständige mit Ange-stellten	Selb-ständige ohne Ange-stellte	Mitar-beitende Familien-mitglieder	Arbeit-nehmer in Unter-nnehmens-leitung	Arbeit-nehmer in eigener Firma	Arbeit-nehmer im mittleren und unteren Kader	Arbeit-nehmer ohne Vorge-setzten-funktion	Lehrlinge	Arbeit-nehmer ohne weitere Angabe	Erwerbs-tätige ohne weitere Angabe
Liechtenstein											
Frauen	7'678	204	296	287	156	348	529	4'060	361	394	1'043
15 bis 19 Jahre	456	1	-	3	-	10	1	77	307	13	44
20 bis 24 Jahre	749	7	1	14	-	42	27	498	40	35	85
25 bis 29 Jahre	985	9	17	29	10	54	87	618	3	52	106
30 bis 34 Jahre	1'044	17	39	36	35	43	99	615	5	47	108
35 bis 39 Jahre	1'006	30	48	37	24	46	86	550	3	50	132
40 bis 44 Jahre	1'018	43	58	44	26	48	79	515	2	54	149
45 bis 49 Jahre	874	24	46	41	25	39	58	471	1	50	119
50 bis 54 Jahre	731	24	40	29	15	34	50	380	-	47	112
55 bis 59 Jahre	531	25	26	31	14	16	34	258	-	30	97
60 bis 64 Jahre	187	14	11	15	5	5	6	61	-	9	61
65 bis 69 Jahre	53	2	7	5	2	8	2	13	-	2	12
70 bis 74 Jahre	24	5	2	2	-	2	-	2	-	1	10
75 bis 79 Jahre	13	2	-	1	-	1	-	2	-	1	6
80 Jahre und mehr	7	1	1	-	-	-	-	-	-	3	2
Ledig	2'771	49	65	33	49	127	204	1'511	351	115	267
15 bis 19 Jahre	449	1	-	1	-	10	1	74	307	12	43
20 bis 24 Jahre	643	6	1	10	-	38	26	432	40	25	65
25 bis 29 Jahre	608	4	10	14	7	38	63	382	2	28	60
30 bis 34 Jahre	380	8	7	2	13	18	43	258	1	9	21
35 bis 39 Jahre	222	9	12	2	6	8	35	120	-	10	20
40 bis 44 Jahre	166	7	10	3	6	6	19	89	-	7	19
45 bis 49 Jahre	107	3	12	-	5	4	7	56	1	7	12
50 bis 54 Jahre	84	3	8	-	5	4	4	44	-	7	9
55 bis 59 Jahre	72	3	2	1	4	1	5	44	-	6	6
60 bis 64 Jahre	22	3	1	-	1	-	1	9	-	2	5
65 bis 69 Jahre	10	-	2	-	2	-	-	2	-	1	3
70 bis 74 Jahre	4	2	-	-	-	-	-	-	-	-	2
75 bis 79 Jahre	4	-	-	-	-	-	-	1	-	1	2
Verheiratet, inkl. getrennt lebende Personen	4'058	127	178	243	92	188	273	2'053	9	231	664
15 bis 19 Jahre	7	-	-	2	-	-	-	3	-	1	1
20 bis 24 Jahre	101	1	-	3	-	4	1	63	-	9	20
25 bis 29 Jahre	363	5	6	15	3	15	24	224	1	24	46
30 bis 34 Jahre	587	8	26	33	22	21	52	304	4	35	82
35 bis 39 Jahre	659	19	30	35	15	33	43	356	2	26	100
40 bis 44 Jahre	710	29	35	40	16	33	51	346	2	42	116
45 bis 49 Jahre	632	19	29	40	17	31	39	334	-	37	86
50 bis 54 Jahre	502	19	23	26	8	29	34	242	-	34	87
55 bis 59 Jahre	343	17	18	29	7	12	23	148	-	18	71
60 bis 64 Jahre	114	7	7	13	4	2	5	27	-	5	44
65 bis 69 Jahre	23	1	3	4	-	6	1	4	-	-	4
70 bis 74 Jahre	14	2	1	2	-	2	-	1	-	-	6
75 bis 79 Jahre	3	-	-	1	-	-	-	1	-	-	1
Verwitwet	198	13	9	5	3	7	6	98	-	17	40
25 bis 29 Jahre	1	-	-	-	-	-	-	1	-	-	-
30 bis 34 Jahre	4	-	-	-	-	-	-	4	-	-	-
35 bis 39 Jahre	5	-	-	-	-	-	-	1	-	3	1
40 bis 44 Jahre	23	2	2	1	2	1	2	10	-	1	2
45 bis 49 Jahre	18	1	1	-	-	-	1	6	-	3	6
50 bis 54 Jahre	34	-	1	1	-	-	1	25	-	1	5
55 bis 59 Jahre	54	3	1	1	1	2	2	29	-	3	12
60 bis 64 Jahre	32	3	2	1	-	1	-	16	-	2	7
65 bis 69 Jahre	12	1	1	1	-	2	-	5	-	-	2
70 bis 74 Jahre	5	1	-	-	-	-	-	1	-	1	2
75 bis 79 Jahre	5	2	-	-	-	1	-	-	-	-	2
80 Jahre und mehr	5	-	1	-	-	-	-	-	-	3	1
Geschieden	651	15	44	6	12	26	46	398	1	31	72
20 bis 24 Jahre	5	-	-	1	-	-	-	3	-	1	-
25 bis 29 Jahre	13	-	1	-	-	1	-	11	-	-	-
30 bis 34 Jahre	73	1	6	1	-	4	4	49	-	3	5
35 bis 39 Jahre	120	2	6	-	3	5	8	73	1	11	11

Erwerbstätige nach Geschlecht, Zivilstand und Fünfjahresaltersklassen sowie nach Nationalität und Erwerbsstatus

6.113-01.01

	Total										
	Erwerbs-tätige Total	Selb-ständige mit Ange-stellten	Selb-ständige ohne Ange-stellte	Mitar-beitende Familien-mitglieder	Arbeit-nehmer in Unter-nehmens-leitung	Arbeit-nehmer in eigener Firma	Arbeit-nehmer im mittleren und unteren Kader	Arbeit-nehmer ohne Vorge-setzten-funktion	Lehrlinge	Arbeit-nehmer ohne weitere Angabe	Erwerbs-tätige ohne weitere Angabe
Liechtenstein											
40 bis 44 Jahre	119	5	11	-	2	8	7	70	-	4	12
45 bis 49 Jahre	117	1	4	1	3	4	11	75	-	3	15
50 bis 54 Jahre	111	2	8	2	2	1	11	69	-	5	11
55 bis 59 Jahre	62	2	5	-	2	1	4	37	-	3	8
60 bis 64 Jahre	19	1	1	1	-	2	-	9	-	-	5
65 bis 69 Jahre	8	-	1	-	-	-	1	2	-	1	3
70 bis 74 Jahre	1	-	1	-	-	-	-	-	-	-	-
75 bis 79 Jahre	1	-	-	-	-	-	-	-	-	-	1
80 Jahre und mehr	2	1	-	-	-	-	-	-	-	-	1

Erwerbstätige nach Geschlecht, Zivilstand und Fünfjahresaltersklassen sowie nach Nationalität und Erwerbsstatus

6.113-01.01

Liechtenstein	Liechtensteiner										
	Erwerbstätige Total	Selbstständige mit Angestellten	Selbstständige ohne Angestellte	Mitarbeitende Familienmitglieder	Arbeitnehmer in Unternehmensleitung	Arbeitnehmer in eigener Firma	Arbeitnehmer im mittleren und unteren Kader	Arbeitnehmer ohne Vorgesetztenfunktion	Lehrlinge	Arbeitnehmer ohne weitere Angabe	Erwerbstätige ohne weitere Angabe
Total	10'753	785	547	320	594	685	1'270	4'468	602	427	1'055
15 bis 19 Jahre	675	-	-	2	-	11	1	97	510	16	38
20 bis 24 Jahre	935	7	2	24	2	71	41	601	71	38	78
25 bis 29 Jahre	1'123	20	31	51	32	74	165	623	4	41	82
30 bis 34 Jahre	1'427	77	73	47	91	100	213	670	4	42	110
35 bis 39 Jahre	1'378	121	89	26	105	89	203	568	4	60	113
40 bis 44 Jahre	1'424	143	95	48	102	82	210	550	3	57	134
45 bis 49 Jahre	1'222	126	81	35	86	90	150	465	1	54	134
50 bis 54 Jahre	1'098	116	67	30	84	65	139	424	1	51	121
55 bis 59 Jahre	879	79	56	31	65	62	97	330	4	42	113
60 bis 64 Jahre	436	50	35	18	22	22	50	124	-	23	92
65 bis 69 Jahre	87	25	12	4	3	13	-	12	-	1	17
70 bis 74 Jahre	43	15	2	2	1	5	1	2	-	2	13
75 bis 79 Jahre	19	3	2	2	1	1	-	2	-	-	8
80 Jahre und mehr	7	3	2	-	-	-	-	-	-	-	2
Ledig	3'996	110	134	93	128	229	364	1'882	587	148	321
15 bis 19 Jahre	675	-	-	2	-	11	1	97	510	16	38
20 bis 24 Jahre	914	7	2	23	2	70	40	586	71	38	75
25 bis 29 Jahre	855	12	22	38	25	57	124	476	3	33	65
30 bis 34 Jahre	656	28	31	13	36	53	95	339	1	20	40
35 bis 39 Jahre	360	25	29	7	25	17	55	165	1	9	27
40 bis 44 Jahre	219	18	19	6	15	11	26	95	-	9	20
45 bis 49 Jahre	124	9	13	-	12	5	10	49	1	8	17
50 bis 54 Jahre	81	5	9	4	8	2	4	29	-	5	15
55 bis 59 Jahre	70	1	4	-	2	1	8	38	-	7	9
60 bis 64 Jahre	27	3	3	-	1	2	1	7	-	2	8
65 bis 69 Jahre	9	-	2	-	2	-	-	1	-	1	3
70 bis 74 Jahre	3	2	-	-	-	-	-	-	-	-	1
75 bis 79 Jahre	3	-	-	-	-	-	-	-	-	-	3
Verheiratet, inkl. getrennt lebende Personen	5'902	621	340	214	439	408	830	2'166	13	240	631
15 bis 19 Jahre	-	-	-	-	-	-	-	-	-	-	-
20 bis 24 Jahre	18	-	-	1	-	1	1	12	-	-	3
25 bis 29 Jahre	257	8	8	13	7	17	39	139	1	8	17
30 bis 34 Jahre	702	46	35	33	55	40	115	287	3	21	67
35 bis 39 Jahre	887	92	53	18	73	65	134	339	2	40	71
40 bis 44 Jahre	1'053	112	61	41	83	65	164	383	3	40	101
45 bis 49 Jahre	956	109	56	34	67	75	124	350	-	42	99
50 bis 54 Jahre	887	103	45	24	73	60	124	321	1	42	94
55 bis 59 Jahre	680	70	45	27	59	53	81	230	3	28	84
60 bis 64 Jahre	356	44	27	16	19	16	47	97	-	17	73
65 bis 69 Jahre	57	22	6	3	1	11	-	5	-	-	9
70 bis 74 Jahre	36	12	2	2	1	5	1	1	-	2	10
75 bis 79 Jahre	9	1	1	2	1	-	-	2	-	-	2
80 Jahre und mehr	4	2	1	-	-	-	-	-	-	-	1
Verwitwet	183	15	9	4	4	11	8	82	-	11	39
25 bis 29 Jahre	1	-	-	-	-	-	-	1	-	-	-
30 bis 34 Jahre	3	-	-	-	-	-	-	3	-	-	-
35 bis 39 Jahre	5	-	-	-	-	1	-	2	-	1	1
40 bis 44 Jahre	15	2	1	-	1	-	2	7	-	1	1
45 bis 49 Jahre	15	1	1	-	-	2	-	5	-	1	5
50 bis 54 Jahre	29	1	1	1	1	1	1	17	-	-	6
55 bis 59 Jahre	56	3	1	1	1	3	3	28	-	5	11
60 bis 64 Jahre	33	2	3	1	1	1	2	13	-	3	7
65 bis 69 Jahre	14	3	1	1	-	2	-	5	-	-	2
70 bis 74 Jahre	4	1	-	-	-	-	-	1	-	-	2
75 bis 79 Jahre	6	2	-	-	-	1	-	-	-	-	3
80 Jahre und mehr	2	-	1	-	-	-	-	-	-	-	1

Erwerbstätige nach Geschlecht, Zivilstand und Fünfjahresaltersklassen sowie nach Nationalität und Erwerbsstatus

6.113-01.01

Liechtenstein	Liechtensteiner										
	Erwerbstätige Total	Selbstständige mit Angestellten	Selbstständige ohne Angestellte	Mitarbeitende Familienmitglieder	Arbeitnehmer in Unternehmensleitung	Arbeitnehmer in eigener Firma	Arbeitnehmer im mittleren und unteren Kader	Arbeitnehmer ohne Vorgesetztenfunktion	Lehrlinge	Arbeitnehmer ohne weitere Angabe	Erwerbstätige ohne weitere Angabe
Geschieden	672	39	64	9	23	37	68	338	2	28	64
20 bis 24 Jahre	3	-	-	-	-	-	-	3	-	-	-
25 bis 29 Jahre	10	-	1	-	-	-	2	7	-	-	-
30 bis 34 Jahre	66	3	7	1	-	7	3	41	-	1	3
35 bis 39 Jahre	126	4	7	1	7	6	14	62	1	10	14
40 bis 44 Jahre	137	11	14	1	3	6	18	65	-	7	12
45 bis 49 Jahre	127	7	11	1	7	8	16	61	-	3	13
50 bis 54 Jahre	101	7	12	1	2	2	10	57	-	4	6
55 bis 59 Jahre	73	5	6	3	3	5	5	34	1	2	9
60 bis 64 Jahre	20	1	2	1	1	3	-	7	-	1	4
65 bis 69 Jahre	7	-	3	-	-	-	-	1	-	-	3
70 bis 74 Jahre	-	-	-	-	-	-	-	-	-	-	-
75 bis 79 Jahre	1	-	1	-	-	-	-	-	-	-	-
80 Jahre und mehr	1	1	-	-	-	-	-	-	-	-	-

Erwerbstätige nach Geschlecht, Zivilstand und Fünfjahresaltersklassen sowie nach Nationalität und Erwerbsstatus

6.113-01.01

	Liechtensteiner										
	Erwerbs-tätige Total	Selb-ständige mit Ange-stellten	Selb-ständige ohne Ange-stellte	Mitar-beitende Familien-mitglieder	Arbeit-nehmer in Unter-nehmens-leitung	Arbeit-nehmer in eigener Firma	Arbeit-nehmer im mittleren und unteren Kader	Arbeit-nehmer ohne Vorge-setzten-funktion	Lehrlinge	Arbeit-nehmer ohne weitere Angabe	Erwerbs-tätige ohne weitere Angabe
Liechtenstein											
Männer	6'045	631	356	133	492	449	924	2'051	346	227	436
15 bis 19 Jahre	360	-	-	2	-	3	-	41	290	10	14
20 bis 24 Jahre	490	2	1	16	2	42	18	302	43	25	39
25 bis 29 Jahre	565	15	19	36	22	41	97	274	4	16	41
30 bis 34 Jahre	822	64	46	30	68	72	159	309	2	24	48
35 bis 39 Jahre	825	100	62	12	90	62	150	264	1	32	52
40 bis 44 Jahre	803	111	58	12	85	50	163	248	1	33	42
45 bis 49 Jahre	660	106	49	6	68	63	108	177	-	29	54
50 bis 54 Jahre	629	97	41	6	76	41	104	192	1	23	48
55 bis 59 Jahre	507	62	39	7	59	47	78	153	4	18	40
60 bis 64 Jahre	297	38	29	5	19	18	46	85	-	15	42
65 bis 69 Jahre	48	23	7	-	1	7	-	4	-	-	6
70 bis 74 Jahre	25	10	2	-	1	3	1	1	-	2	5
75 bis 79 Jahre	10	1	2	1	1	-	-	1	-	-	4
80 Jahre und mehr	4	2	1	-	-	-	-	-	-	-	1
Ledig	2'212	74	92	74	92	141	220	923	338	87	171
15 bis 19 Jahre	360	-	-	2	-	3	-	41	290	10	14
20 bis 24 Jahre	485	2	1	16	2	42	17	299	43	25	38
25 bis 29 Jahre	452	10	15	31	18	31	73	221	3	16	34
30 bis 34 Jahre	406	21	27	12	27	40	68	167	1	14	29
35 bis 39 Jahre	223	19	22	6	20	12	32	91	1	6	14
40 bis 44 Jahre	127	13	14	3	11	7	18	46	-	6	9
45 bis 49 Jahre	69	6	6	-	9	3	5	24	-	6	10
50 bis 54 Jahre	45	3	2	4	5	1	2	13	-	2	13
55 bis 59 Jahre	30	-	2	-	-	-	4	17	-	2	5
60 bis 64 Jahre	12	-	2	-	-	2	1	3	-	-	4
65 bis 69 Jahre	2	-	1	-	-	-	-	1	-	-	-
70 bis 74 Jahre	-	-	-	-	-	-	-	-	-	-	-
75 bis 79 Jahre	1	-	-	-	-	-	-	-	-	-	1
Verheiratet, inkl. getrennt lebende Personen	3'535	523	227	54	383	282	663	1'029	7	126	241
15 bis 19 Jahre	-	-	-	-	-	-	-	-	-	-	-
20 bis 24 Jahre	5	-	-	-	-	-	1	3	-	-	1
25 bis 29 Jahre	109	5	4	5	4	10	22	51	1	-	7
30 bis 34 Jahre	393	41	17	18	41	27	90	130	1	10	18
35 bis 39 Jahre	550	78	36	5	65	46	110	155	-	24	31
40 bis 44 Jahre	614	89	38	8	73	41	132	182	1	21	29
45 bis 49 Jahre	537	93	36	6	55	54	94	137	-	22	40
50 bis 54 Jahre	542	86	31	2	69	37	100	164	1	20	32
55 bis 59 Jahre	436	59	33	4	56	42	70	124	3	14	31
60 bis 64 Jahre	272	38	24	5	17	15	43	79	-	13	38
65 bis 69 Jahre	41	21	4	-	1	7	-	2	-	-	6
70 bis 74 Jahre	25	10	2	-	1	3	1	1	-	2	5
75 bis 79 Jahre	7	1	1	1	1	-	-	1	-	-	2
80 Jahre und mehr	4	2	1	-	-	-	-	-	-	-	1
Verwitwet	34	3	1	-	3	5	4	11	-	3	4
30 bis 34 Jahre	1	-	-	-	-	-	-	1	-	-	-
35 bis 39 Jahre	2	-	-	-	-	1	-	1	-	-	-
40 bis 44 Jahre	2	-	-	-	-	-	-	2	-	-	-
45 bis 49 Jahre	4	-	-	-	-	2	-	1	-	-	1
50 bis 54 Jahre	6	1	-	-	1	1	-	1	-	-	2
55 bis 59 Jahre	9	-	-	-	1	1	2	3	-	2	-
60 bis 64 Jahre	6	-	1	-	1	-	2	1	-	1	-
65 bis 69 Jahre	3	2	-	-	-	-	-	1	-	-	-
70 bis 74 Jahre	-	-	-	-	-	-	-	-	-	-	-
75 bis 79 Jahre	1	-	-	-	-	-	-	-	-	-	1

Erwerbstätige nach Geschlecht, Zivilstand und Fünfjahresaltersklassen sowie nach Nationalität und Erwerbsstatus

6.113-01.01

Liechtenstein	Liechtensteiner										
	Erwerbstätige Total	Selbstständige mit Angestellten	Selbstständige ohne Angestellte	Mitarbeitende Familienmitglieder	Arbeitnehmer in Unternehmensleitung	Arbeitnehmer in eigener Firma	Arbeitnehmer im mittleren und unteren Kader	Arbeitnehmer ohne Vorgesetztenfunktion	Lehrlinge	Arbeitnehmer ohne weitere Angabe	Erwerbstätige ohne weitere Angabe
Geschieden	264	31	36	5	14	21	37	88	1	11	20
20 bis 24 Jahre	-	-	-	-	-	-	-	-	-	-	-
25 bis 29 Jahre	4	-	-	-	-	-	2	2	-	-	-
30 bis 34 Jahre	22	2	2	-	-	5	1	11	-	-	1
35 bis 39 Jahre	50	3	4	1	5	3	8	17	-	2	7
40 bis 44 Jahre	60	9	6	1	1	2	13	18	-	6	4
45 bis 49 Jahre	50	7	7	-	4	4	9	15	-	1	3
50 bis 54 Jahre	36	7	8	-	1	2	2	14	-	1	1
55 bis 59 Jahre	32	3	4	3	2	4	2	9	1	-	4
60 bis 64 Jahre	7	-	2	-	1	1	-	2	-	1	-
65 bis 69 Jahre	2	-	2	-	-	-	-	-	-	-	-
70 bis 74 Jahre	-	-	-	-	-	-	-	-	-	-	-
75 bis 79 Jahre	1	-	1	-	-	-	-	-	-	-	-

Erwerbstätige nach Geschlecht, Zivilstand und Fünfjahresaltersklassen sowie nach Nationalität und Erwerbsstatus

6.113-01.01

Liechtenstein	Liechtensteiner										
	Erwerbs-tätige Total	Selb-ständige mit Ange-stellten	Selb-ständige ohne Ange-stellte	Mitar-beitende Familien-mitglieder	Arbeit-nehmer in Unter-nehmens-leitung	Arbeit-nehmer in eigener Firma	Arbeit-nehmer im mittleren und unteren Kader	Arbeit-nehmer ohne Vorge-setzten-funktion	Lehrlinge	Arbeit-nehmer ohne weitere Angabe	Erwerbs-tätige ohne weitere Angabe
Frauen	4'708	154	191	187	102	236	346	2'417	256	200	619
15 bis 19 Jahre	315	-	-	-	-	8	1	56	220	6	24
20 bis 24 Jahre	445	5	1	8	-	29	23	299	28	13	39
25 bis 29 Jahre	558	5	12	15	10	33	68	349	-	25	41
30 bis 34 Jahre	605	13	27	17	23	28	54	361	2	18	62
35 bis 39 Jahre	553	21	27	14	15	27	53	304	3	28	61
40 bis 44 Jahre	621	32	37	36	17	32	47	302	2	24	92
45 bis 49 Jahre	562	20	32	29	18	27	42	288	1	25	80
50 bis 54 Jahre	469	19	26	24	8	24	35	232	-	28	73
55 bis 59 Jahre	372	17	17	24	6	15	19	177	-	24	73
60 bis 64 Jahre	139	12	6	13	3	4	4	39	-	8	50
65 bis 69 Jahre	39	2	5	4	2	6	-	8	-	1	11
70 bis 74 Jahre	18	5	-	2	-	2	-	1	-	-	8
75 bis 79 Jahre	9	2	-	1	-	1	-	1	-	-	4
80 Jahre und mehr	3	1	1	-	-	-	-	-	-	-	1
Ledig	1'784	36	42	19	36	88	144	959	249	61	150
15 bis 19 Jahre	315	-	-	-	-	8	1	56	220	6	24
20 bis 24 Jahre	429	5	1	7	-	28	23	287	28	13	37
25 bis 29 Jahre	403	2	7	7	7	26	51	255	-	17	31
30 bis 34 Jahre	250	7	4	1	9	13	27	172	-	6	11
35 bis 39 Jahre	137	6	7	1	5	5	23	74	-	3	13
40 bis 44 Jahre	92	5	5	3	4	4	8	49	-	3	11
45 bis 49 Jahre	55	3	7	-	3	2	5	25	1	2	7
50 bis 54 Jahre	36	2	7	-	3	1	2	16	-	3	2
55 bis 59 Jahre	40	1	2	-	2	1	4	21	-	5	4
60 bis 64 Jahre	15	3	1	-	1	-	-	4	-	2	4
65 bis 69 Jahre	7	-	1	-	2	-	-	-	-	1	3
70 bis 74 Jahre	3	2	-	-	-	-	-	-	-	-	1
75 bis 79 Jahre	2	-	-	-	-	-	-	-	-	-	2
Verheiratet, inkl. getrennt lebende Personen	2'367	98	113	160	56	126	167	1'137	6	114	390
15 bis 19 Jahre	-	-	-	-	-	-	-	-	-	-	-
20 bis 24 Jahre	13	-	-	1	-	1	-	9	-	-	2
25 bis 29 Jahre	148	3	4	8	3	7	17	88	-	8	10
30 bis 34 Jahre	309	5	18	15	14	13	25	157	2	11	49
35 bis 39 Jahre	337	14	17	13	8	19	24	184	2	16	40
40 bis 44 Jahre	439	23	23	33	10	24	32	201	2	19	72
45 bis 49 Jahre	419	16	20	28	12	21	30	213	-	20	59
50 bis 54 Jahre	345	17	14	22	4	23	24	157	-	22	62
55 bis 59 Jahre	244	11	12	23	3	11	11	106	-	14	53
60 bis 64 Jahre	84	6	3	11	2	1	4	18	-	4	35
65 bis 69 Jahre	16	1	2	3	-	4	-	3	-	-	3
70 bis 74 Jahre	11	2	-	2	-	2	-	-	-	-	5
75 bis 79 Jahre	2	-	-	1	-	-	-	1	-	-	-
Verwitwet	149	12	8	4	1	6	4	71	-	8	35
25 bis 29 Jahre	1	-	-	-	-	-	-	1	-	-	-
30 bis 34 Jahre	2	-	-	-	-	-	-	2	-	-	-
35 bis 39 Jahre	3	-	-	-	-	-	-	1	-	1	1
40 bis 44 Jahre	13	2	1	-	1	-	2	5	-	1	1
45 bis 49 Jahre	11	1	1	-	-	-	-	4	-	1	4
50 bis 54 Jahre	23	-	1	1	-	-	1	16	-	-	4
55 bis 59 Jahre	47	3	1	1	-	2	1	25	-	3	11
60 bis 64 Jahre	27	2	2	1	-	1	-	12	-	2	7
65 bis 69 Jahre	11	1	1	1	-	2	-	4	-	-	2
70 bis 74 Jahre	4	1	-	-	-	-	-	1	-	-	2
75 bis 79 Jahre	5	2	-	-	-	1	-	-	-	-	2
80 Jahre und mehr	2	-	1	-	-	-	-	-	-	-	1
Geschieden	408	8	28	4	9	16	31	250	1	17	44
20 bis 24 Jahre	3	-	-	-	-	-	-	3	-	-	-
25 bis 29 Jahre	6	-	1	-	-	-	-	5	-	-	-
30 bis 34 Jahre	44	1	5	1	-	2	2	30	-	1	2
35 bis 39 Jahre	76	1	3	-	2	3	6	45	1	8	7

Erwerbstätige nach Geschlecht, Zivilstand und Fünfjahresaltersklassen sowie nach Nationalität und Erwerbsstatus

6.113-01.01

	Liechtensteiner										
	Erwerbstätige Total	Selbstständige mit Angestellten	Selbstständige ohne Angestellte	Mitarbeitende Familienmitglieder	Arbeitnehmer in Unternehmensleitung	Arbeitnehmer in eigener Firma	Arbeitnehmer im mittleren und unteren Kader	Arbeitnehmer ohne Vorgesetztenfunktion	Lehrlinge	Arbeitnehmer ohne weitere Angabe	Erwerbstätige ohne weitere Angabe
Liechtenstein											
40 bis 44 Jahre	77	2	8	-	2	4	5	47	-	1	8
45 bis 49 Jahre	77	-	4	1	3	4	7	46	-	2	10
50 bis 54 Jahre	65	-	4	1	1	-	8	43	-	3	5
55 bis 59 Jahre	41	2	2	-	1	1	3	25	-	2	5
60 bis 64 Jahre	13	1	-	1	-	2	-	5	-	-	4
65 bis 69 Jahre	5	-	1	-	-	-	-	1	-	-	3
70 bis 74 Jahre	-	-	-	-	-	-	-	-	-	-	-
75 bis 79 Jahre	-	-	-	-	-	-	-	-	-	-	-
80 Jahre und mehr	1	1	-	-	-	-	-	-	-	-	-

Erwerbstätige nach Geschlecht, Zivilstand und Fünfjahresaltersklassen sowie nach Nationalität und Erwerbsstatus

6.113-01.01

Lichtenstein	Ausländer										
	Erwerbs-tätige Total	Selb-ständige mit Ange-stellten	Selb-ständige ohne Ange-stellte	Mitar-beitende Familien-mitglieder	Arbeit-nehmer in Unter-nehmens-leitung	Arbeit-nehmer in eigener Firma	Arbeit-nehmer im mittleren und unteren Kader	Arbeit-nehmer ohne Vorge-setzten-funktion	Lehrlinge	Arbeit-nehmer ohne weitere Angabe	Erwerbs-tätige ohne weitere Angabe
Total	7'436	222	312	190	344	360	703	3'654	226	505	920
15 bis 19 Jahre	314	1	-	5	-	5	-	57	183	20	43
20 bis 24 Jahre	662	4	1	11	1	28	19	400	27	71	100
25 bis 29 Jahre	944	8	11	25	6	51	56	592	6	67	122
30 bis 34 Jahre	1'051	17	30	39	34	48	124	568	3	80	108
35 bis 39 Jahre	1'046	24	44	36	52	46	128	535	1	52	128
40 bis 44 Jahre	923	29	47	18	53	45	117	425	2	65	122
45 bis 49 Jahre	866	39	44	24	52	54	81	407	-	66	99
50 bis 54 Jahre	788	38	45	13	68	47	74	366	3	51	83
55 bis 59 Jahre	535	39	45	15	50	20	77	212	-	19	58
60 bis 64 Jahre	227	17	26	3	21	11	23	80	1	7	38
65 bis 69 Jahre	39	4	9	1	5	3	3	7	-	2	5
70 bis 74 Jahre	23	-	9	-	2	-	1	4	-	1	6
75 bis 79 Jahre	12	1	1	-	-	2	-	1	-	1	6
80 Jahre und mehr	6	1	-	-	-	-	-	-	-	3	2
Ledig	2'176	32	57	21	45	92	151	1'135	214	165	264
15 bis 19 Jahre	303	1	-	3	-	5	-	51	183	19	41
20 bis 24 Jahre	507	3	1	3	1	23	15	315	27	49	70
25 bis 29 Jahre	449	4	7	8	4	29	26	280	2	31	58
30 bis 34 Jahre	321	7	9	4	13	11	36	185	1	21	34
35 bis 39 Jahre	189	5	10	1	9	8	31	93	1	17	14
40 bis 44 Jahre	127	4	7	-	3	3	22	63	-	10	15
45 bis 49 Jahre	102	3	13	-	4	9	7	50	-	6	10
50 bis 54 Jahre	87	2	5	-	5	4	6	47	-	7	11
55 bis 59 Jahre	59	3	1	2	4	-	5	36	-	2	6
60 bis 64 Jahre	21	-	3	-	2	-	3	9	-	2	2
65 bis 69 Jahre	4	-	1	-	-	-	-	3	-	-	-
70 bis 74 Jahre	4	-	-	-	-	-	-	2	-	-	2
75 bis 79 Jahre	3	-	-	-	-	-	-	1	-	1	1
Verheiratet, inkl. getrennt lebende Personen	4'702	166	218	166	271	240	498	2'242	8	299	594
15 bis 19 Jahre	11	-	-	2	-	-	-	6	-	1	2
20 bis 24 Jahre	152	1	-	7	-	5	3	85	-	21	30
25 bis 29 Jahre	481	4	4	17	2	20	29	303	4	35	63
30 bis 34 Jahre	683	10	20	35	21	33	85	354	2	54	69
35 bis 39 Jahre	780	17	29	35	39	33	88	400	-	30	109
40 bis 44 Jahre	704	19	35	17	43	36	83	319	2	51	99
45 bis 49 Jahre	678	30	27	24	45	44	67	312	-	51	78
50 bis 54 Jahre	578	31	35	12	54	39	59	258	-	35	55
55 bis 59 Jahre	405	33	32	13	41	17	63	145	-	16	45
60 bis 64 Jahre	179	16	20	3	19	10	18	56	-	5	32
65 bis 69 Jahre	28	3	8	1	5	2	2	2	-	-	5
70 bis 74 Jahre	15	-	7	-	2	-	1	2	-	-	3
75 bis 79 Jahre	6	1	1	-	-	1	-	-	-	-	3
80 Jahre und mehr	2	1	-	-	-	-	-	-	-	-	1
Verwitwet	70	1	2	1	2	3	5	34	1	11	10
25 bis 29 Jahre	-	-	-	-	-	-	-	-	-	-	-
30 bis 34 Jahre	3	-	-	-	-	-	-	2	-	-	1
35 bis 39 Jahre	3	-	-	-	-	1	-	-	-	2	-
40 bis 44 Jahre	11	-	1	1	1	1	-	6	-	-	1
45 bis 49 Jahre	9	-	-	-	-	-	1	2	-	3	3
50 bis 54 Jahre	17	-	-	-	-	-	-	14	-	1	2
55 bis 59 Jahre	10	-	-	-	1	-	3	4	-	-	2
60 bis 64 Jahre	8	1	-	-	-	-	1	5	1	-	-
65 bis 69 Jahre	2	-	-	-	-	-	-	1	-	1	-
70 bis 74 Jahre	2	-	1	-	-	-	-	-	-	1	-
75 bis 79 Jahre	2	-	-	-	-	1	-	-	-	-	1
80 Jahre und mehr	3	-	-	-	-	-	-	-	-	3	-

Erwerbstätige nach Geschlecht, Zivilstand und Fünfjahresaltersklassen sowie nach Nationalität und Erwerbsstatus

6.113-01.01

Liechtenstein	Ausländer										
	Erwerbstätige Total	Selbstständige mit Angestellten	Selbstständige ohne Angestellte	Mitarbeitende Familienmitglieder	Arbeitnehmer in Unternehmensleitung	Arbeitnehmer in eigener Firma	Arbeitnehmer im mittleren und unteren Kader	Arbeitnehmer ohne Vorgesetztenfunktion	Lehrlinge	Arbeitnehmer ohne weitere Angabe	Erwerbstätige ohne weitere Angabe
Geschieden	488	23	35	2	26	25	49	243	3	30	52
20 bis 24 Jahre	3	-	-	1	-	-	1	-	-	1	-
25 bis 29 Jahre	14	-	-	-	-	2	1	9	-	1	1
30 bis 34 Jahre	44	-	1	-	-	4	3	27	-	5	4
35 bis 39 Jahre	74	2	5	-	4	4	9	42	-	3	5
40 bis 44 Jahre	81	6	4	-	6	5	12	37	-	4	7
45 bis 49 Jahre	77	6	4	-	3	1	6	43	-	6	8
50 bis 54 Jahre	106	5	5	1	9	4	9	47	3	8	15
55 bis 59 Jahre	61	3	12	-	4	3	6	27	-	1	5
60 bis 64 Jahre	19	-	3	-	-	1	1	10	-	-	4
65 bis 69 Jahre	5	1	-	-	-	1	1	1	-	1	-
70 bis 74 Jahre	2	-	1	-	-	-	-	-	-	-	1
75 bis 79 Jahre	1	-	-	-	-	-	-	-	-	-	1
80 Jahre und mehr	1	-	-	-	-	-	-	-	-	-	1

Erwerbstätige nach Geschlecht, Zivilstand und Fünfjahresaltersklassen sowie nach Nationalität und Erwerbsstatus

6.113-01.01

Lichtenstein	Ausländer										
	Erwerbs-tätige Total	Selb-ständige mit Ange-stellten	Selb-ständige ohne Ange-stellte	Mitar-beitende Familien-mitglieder	Arbeit-nehmer in Unter-nehmens-leitung	Arbeit-nehmer in eigener Firma	Arbeit-nehmer im mittleren und unteren Kader	Arbeit-nehmer ohne Vorge-setzten-funktion	Lehrlinge	Arbeit-nehmer ohne weitere Angabe	Erwerbs-tätige ohne weitere Angabe
Männer	4'466	172	207	90	290	248	520	2'011	121	311	496
15 bis 19 Jahre	173	-	-	2	-	3	-	36	96	13	23
20 bis 24 Jahre	358	2	1	5	1	15	15	201	15	49	54
25 bis 29 Jahre	517	4	6	11	6	30	37	323	3	40	57
30 bis 34 Jahre	612	13	18	20	22	33	79	314	-	51	62
35 bis 39 Jahre	593	15	23	13	43	27	95	289	1	30	57
40 bis 44 Jahre	526	18	26	10	44	29	85	212	2	35	65
45 bis 49 Jahre	554	35	30	12	45	42	65	224	-	41	60
50 bis 54 Jahre	526	33	31	8	61	37	59	218	3	32	44
55 bis 59 Jahre	376	31	36	8	42	19	62	131	-	13	34
60 bis 64 Jahre	179	15	21	1	19	10	21	58	1	6	27
65 bis 69 Jahre	25	4	7	-	5	1	1	2	-	1	4
70 bis 74 Jahre	17	-	7	-	2	-	1	3	-	-	4
75 bis 79 Jahre	8	1	1	-	-	2	-	-	-	-	4
80 Jahre und mehr	2	1	-	-	-	-	-	-	-	-	1
Ledig	1'189	19	34	7	32	53	91	583	112	111	147
15 bis 19 Jahre	169	-	-	2	-	3	-	33	96	13	22
20 bis 24 Jahre	293	2	1	-	1	13	12	170	15	37	42
25 bis 29 Jahre	244	2	4	1	4	17	14	153	-	20	29
30 bis 34 Jahre	191	6	6	3	9	6	20	99	-	18	24
35 bis 39 Jahre	104	2	5	-	8	5	19	47	1	10	7
40 bis 44 Jahre	53	2	2	-	1	1	11	23	-	6	7
45 bis 49 Jahre	50	3	8	-	2	7	5	19	-	1	5
50 bis 54 Jahre	39	1	4	-	3	1	4	19	-	3	4
55 bis 59 Jahre	27	1	1	1	2	-	4	13	-	1	4
60 bis 64 Jahre	14	-	3	-	2	-	2	4	-	2	1
65 bis 69 Jahre	1	-	-	-	-	-	-	1	-	-	-
70 bis 74 Jahre	3	-	-	-	-	-	-	2	-	-	1
75 bis 79 Jahre	1	-	-	-	-	-	-	-	-	-	1
Verheiratet, inkl. getrennt lebende Personen	3'011	137	153	83	235	178	392	1'326	5	182	320
15 bis 19 Jahre	4	-	-	-	-	-	-	3	-	-	1
20 bis 24 Jahre	64	-	-	5	-	2	2	31	-	12	12
25 bis 29 Jahre	266	2	2	10	2	12	22	167	3	19	27
30 bis 34 Jahre	405	7	12	17	13	25	58	207	-	30	36
35 bis 39 Jahre	458	12	16	13	32	19	69	228	-	20	49
40 bis 44 Jahre	433	13	23	10	37	27	64	174	2	28	55
45 bis 49 Jahre	465	27	18	12	40	34	58	191	-	34	51
50 bis 54 Jahre	421	29	26	8	50	33	49	173	-	23	30
55 bis 59 Jahre	306	27	26	7	37	16	51	103	-	12	27
60 bis 64 Jahre	149	15	16	1	17	9	17	47	-	4	23
65 bis 69 Jahre	21	3	7	-	5	-	1	1	-	-	4
70 bis 74 Jahre	12	-	6	-	2	-	1	1	-	-	2
75 bis 79 Jahre	5	1	1	-	-	1	-	-	-	-	2
80 Jahre und mehr	2	1	-	-	-	-	-	-	-	-	1
Verwitwet	21	-	1	-	-	2	3	7	1	2	5
30 bis 34 Jahre	1	-	-	-	-	-	-	-	-	-	1
35 bis 39 Jahre	1	-	-	-	-	1	-	-	-	-	-
40 bis 44 Jahre	1	-	-	-	-	-	-	1	-	-	-
45 bis 49 Jahre	2	-	-	-	-	-	-	-	-	1	1
50 bis 54 Jahre	6	-	-	-	-	-	-	5	-	-	1
55 bis 59 Jahre	3	-	-	-	-	-	2	-	-	-	1
60 bis 64 Jahre	3	-	-	-	-	-	1	1	1	-	-
65 bis 69 Jahre	1	-	-	-	-	-	-	-	-	1	-
70 bis 74 Jahre	1	-	1	-	-	-	-	-	-	-	-
75 bis 79 Jahre	2	-	-	-	-	1	-	-	-	-	1

Erwerbstätige nach Geschlecht, Zivilstand und Fünfjahresaltersklassen sowie nach Nationalität und Erwerbsstatus

6.113-01.01

Liechtenstein	Ausländer										
	Erwerbstätige Total	Selbstständige mit Angestellten	Selbstständige ohne Angestellte	Mitarbeitende Familienmitglieder	Arbeitnehmer in Unternehmensleitung	Arbeitnehmer in eigener Firma	Arbeitnehmer im mittleren und unteren Kader	Arbeitnehmer ohne Vorgesetztenfunktion	Lehrlinge	Arbeitnehmer ohne weitere Angabe	Erwerbstätige ohne weitere Angabe
Geschieden	245	16	19	-	23	15	34	95	3	16	24
20 bis 24 Jahre	1	-	-	-	-	-	1	-	-	-	-
25 bis 29 Jahre	7	-	-	-	-	1	1	3	-	1	1
30 bis 34 Jahre	15	-	-	-	-	2	1	8	-	3	1
35 bis 39 Jahre	30	1	2	-	3	2	7	14	-	-	1
40 bis 44 Jahre	39	3	1	-	6	1	10	14	-	1	3
45 bis 49 Jahre	37	5	4	-	3	1	2	14	-	5	3
50 bis 54 Jahre	60	3	1	-	8	3	6	21	3	6	9
55 bis 59 Jahre	40	3	9	-	3	3	5	15	-	-	2
60 bis 64 Jahre	13	-	2	-	-	1	1	6	-	-	3
65 bis 69 Jahre	2	1	-	-	-	1	-	-	-	-	-
70 bis 74 Jahre	1	-	-	-	-	-	-	-	-	-	1
75 bis 79 Jahre	-	-	-	-	-	-	-	-	-	-	-

Erwerbstätige nach Geschlecht, Zivilstand und Fünfjahresaltersklassen sowie nach Nationalität und Erwerbsstatus

6.113-01.01

Lichtenstein	Ausländer										
	Erwerbstätige Total	Selbstständige mit Angestellten	Selbstständige ohne Angestellte	Mitarbeitende Familienmitglieder	Arbeitnehmer in Unternehmensleitung	Arbeitnehmer in eigener Firma	Arbeitnehmer im mittleren und unteren Kader	Arbeitnehmer ohne Vorgesetztenfunktion	Lehrlinge	Arbeitnehmer ohne weitere Angabe	Erwerbstätige ohne weitere Angabe
Frauen	2'970	50	105	100	54	112	183	1'643	105	194	424
15 bis 19 Jahre	141	1	-	3	-	2	-	21	87	7	20
20 bis 24 Jahre	304	2	-	6	-	13	4	199	12	22	46
25 bis 29 Jahre	427	4	5	14	-	21	19	269	3	27	65
30 bis 34 Jahre	439	4	12	19	12	15	45	254	3	29	46
35 bis 39 Jahre	453	9	21	23	9	19	33	246	-	22	71
40 bis 44 Jahre	397	11	21	8	9	16	32	213	-	30	57
45 bis 49 Jahre	312	4	14	12	7	12	16	183	-	25	39
50 bis 54 Jahre	262	5	14	5	7	10	15	148	-	19	39
55 bis 59 Jahre	159	8	9	7	8	1	15	81	-	6	24
60 bis 64 Jahre	48	2	5	2	2	1	2	22	-	1	11
65 bis 69 Jahre	14	-	2	1	-	2	2	5	-	1	1
70 bis 74 Jahre	6	-	2	-	-	-	-	1	-	1	2
75 bis 79 Jahre	4	-	-	-	-	-	-	1	-	1	2
80 Jahre und mehr	4	-	-	-	-	-	-	-	-	3	1
Ledig	987	13	23	14	13	39	60	552	102	54	117
15 bis 19 Jahre	134	1	-	1	-	2	-	18	87	6	19
20 bis 24 Jahre	214	1	-	3	-	10	3	145	12	12	28
25 bis 29 Jahre	205	2	3	7	-	12	12	127	2	11	29
30 bis 34 Jahre	130	1	3	1	4	5	16	86	1	3	10
35 bis 39 Jahre	85	3	5	1	1	3	12	46	-	7	7
40 bis 44 Jahre	74	2	5	-	2	2	11	40	-	4	8
45 bis 49 Jahre	52	-	5	-	2	2	2	31	-	5	5
50 bis 54 Jahre	48	1	1	-	2	3	2	28	-	4	7
55 bis 59 Jahre	32	2	-	1	2	-	1	23	-	1	2
60 bis 64 Jahre	7	-	-	-	-	-	1	5	-	-	1
65 bis 69 Jahre	3	-	1	-	-	-	-	2	-	-	-
70 bis 74 Jahre	1	-	-	-	-	-	-	-	-	-	1
75 bis 79 Jahre	2	-	-	-	-	-	-	1	-	1	-
Verheiratet, inkl. getrennt lebende Personen	1'691	29	65	83	36	62	106	916	3	117	274
15 bis 19 Jahre	7	-	-	2	-	-	-	3	-	1	1
20 bis 24 Jahre	88	1	-	2	-	3	1	54	-	9	18
25 bis 29 Jahre	215	2	2	7	-	8	7	136	1	16	36
30 bis 34 Jahre	278	3	8	18	8	8	27	147	2	24	33
35 bis 39 Jahre	322	5	13	22	7	14	19	172	-	10	60
40 bis 44 Jahre	271	6	12	7	6	9	19	145	-	23	44
45 bis 49 Jahre	213	3	9	12	5	10	9	121	-	17	27
50 bis 54 Jahre	157	2	9	4	4	6	10	85	-	12	25
55 bis 59 Jahre	99	6	6	6	4	1	12	42	-	4	18
60 bis 64 Jahre	30	1	4	2	2	1	1	9	-	1	9
65 bis 69 Jahre	7	-	1	1	-	2	1	1	-	-	1
70 bis 74 Jahre	3	-	1	-	-	-	-	1	-	-	1
75 bis 79 Jahre	1	-	-	-	-	-	-	-	-	-	1
Verwitwet	49	1	1	1	2	1	2	27	-	9	5
25 bis 29 Jahre	-	-	-	-	-	-	-	-	-	-	-
30 bis 34 Jahre	2	-	-	-	-	-	-	2	-	-	-
35 bis 39 Jahre	2	-	-	-	-	-	-	-	-	2	-
40 bis 44 Jahre	10	-	1	1	1	1	-	5	-	-	1
45 bis 49 Jahre	7	-	-	-	-	-	1	2	-	2	2
50 bis 54 Jahre	11	-	-	-	-	-	-	9	-	1	1
55 bis 59 Jahre	7	-	-	-	1	-	1	4	-	-	1
60 bis 64 Jahre	5	1	-	-	-	-	-	4	-	-	-
65 bis 69 Jahre	1	-	-	-	-	-	-	1	-	-	-
70 bis 74 Jahre	1	-	-	-	-	-	-	-	-	1	-
75 bis 79 Jahre	-	-	-	-	-	-	-	-	-	-	-
80 Jahre und mehr	3	-	-	-	-	-	-	-	-	3	-
Geschieden	243	7	16	2	3	10	15	148	-	14	28
20 bis 24 Jahre	2	-	-	1	-	-	-	-	-	1	-
25 bis 29 Jahre	7	-	-	-	-	1	-	6	-	-	-
30 bis 34 Jahre	29	-	1	-	-	2	2	19	-	2	3
35 bis 39 Jahre	44	1	3	-	1	2	2	28	-	3	4

Erwerbstätige nach Geschlecht, Zivilstand und Fünfjahresaltersklassen sowie nach Nationalität und Erwerbsstatus

6.113-01.01

	Ausländer										
	Erwerbstätige Total	Selbstständige mit Angestellten	Selbstständige ohne Angestellte	Mitarbeitende Familienmitglieder	Arbeitnehmer in Unternehmensleitung	Arbeitnehmer in eigener Firma	Arbeitnehmer im mittleren und unteren Kader	Arbeitnehmer ohne Vorgesetztenfunktion	Lehrlinge	Arbeitnehmer ohne weitere Angabe	Erwerbstätige ohne weitere Angabe
Liechtenstein											
40 bis 44 Jahre	42	3	3	-	-	4	2	23	-	3	4
45 bis 49 Jahre	40	1	-	-	-	-	4	29	-	1	5
50 bis 54 Jahre	46	2	4	1	1	1	3	26	-	2	6
55 bis 59 Jahre	21	-	3	-	1	-	1	12	-	1	3
60 bis 64 Jahre	6	-	1	-	-	-	-	4	-	-	1
65 bis 69 Jahre	3	-	-	-	-	-	1	1	-	1	-
70 bis 74 Jahre	1	-	1	-	-	-	-	-	-	-	-
75 bis 79 Jahre	1	-	-	-	-	-	-	-	-	-	1
80 Jahre und mehr	1	-	-	-	-	-	-	-	-	-	1

**Wohnbevölkerung nach Geschlecht und sozio-professionellen Kategorien sowie nach Nationalität
und Fünfjahresaltersklassen**

6.114-00.01

Liechtenstein	Total														
	Total	15 - 19	20 - 24	25 - 29	30 - 34	35 - 39	40 - 44	45 - 49	50 - 54	55 - 59	60 - 64	65 - 69	70 - 74	75 - 79	80+
Total	27'191	2'040	2'085	2'490	2'999	2'991	2'841	2'526	2'393	1'980	1'392	1'014	867	767	806
Oberstes Management	78	-	1	5	8	13	10	15	14	7	5	-	-	-	-
Freie Berufe	288	-	1	4	30	41	54	43	41	32	19	13	8	2	-
Andere Selbständige	1'871	14	84	143	234	275	272	273	237	190	91	34	17	3	4
Landwirte	91	-	3	7	20	10	10	7	11	10	10	1	1	-	1
Handwerker	515	3	22	33	83	88	72	76	62	41	22	10	3	-	-
Selbständige im Unternehmens- und Kommunikationsdienstleistungsbereich	926	11	52	75	87	120	130	148	118	106	45	19	11	3	1
Selbständige im sozialen und persönlichen Dienstleistungsbereich	339	-	7	28	44	57	60	42	46	33	14	4	2	-	2
Akademische Berufe und oberes Kader	1'550	-	12	131	271	286	254	174	201	141	63	6	9	2	-
Ingenieure-Agronomen etc.	5	-	-	1	1	1	-	2	-	-	-	-	-	-	-
Ingenieure und technisches Kader in Produktion und Baugewerbe	169	-	2	20	37	36	29	6	17	14	8	-	-	-	-
Kader der Unternehmens- und Kommunikationsdienstleistungen	974	-	3	60	163	176	154	126	141	99	41	5	4	2	-
Kader im sozialen und persönlichen Dienstleistungsbereich	402	-	7	50	70	73	71	40	43	28	14	1	5	-	-
Intermediäre Berufe	2'284	1	114	312	430	370	333	262	223	165	67	7	-	-	-
Intermediäre Berufe in der Landwirtschaft	29	-	1	3	3	3	5	7	3	2	2	-	-	-	-
Intermediäre Berufe in Produktion und Bau	585	-	22	82	104	92	85	62	59	46	32	1	-	-	-
Intermediäre Berufe der Unternehmens- und Kommunikationsdienstleistungen	936	1	21	120	192	158	138	105	92	78	28	3	-	-	-
Intermediäre Berufe im sozialen und persönlichen Dienstleistungsbereich	734	-	70	107	131	117	105	88	69	39	5	3	-	-	-
Qualifizierte nicht-manuelle Berufe	3'308	95	497	545	518	437	374	300	268	188	77	7	2	-	-
Qualifizierte nicht-manuelle Berufe in Produktion und Bau	210	3	47	38	25	22	19	21	18	11	6	-	-	-	-
Angestellte der Unternehmens- und Kommunikationsdienstleistungen	2'151	66	305	356	340	279	243	197	175	131	52	5	2	-	-
Angestellte im sozialen und persönlichen Dienstleistungsbereich	947	26	145	151	153	136	112	82	75	46	19	2	-	-	-

Wohnbevölkerung nach Geschlecht und sozio-professionellen Kategorien sowie nach Nationalität
und Fünfjahresaltersklassen

6.114-00.01

Liechtenstein	Total														
	Total	15 - 19	20 - 24	25 - 29	30 - 34	35 - 39	40 - 44	45 - 49	50 - 54	55 - 59	60 - 64	65 - 69	70 - 74	75 - 79	80+
Qualifizierte manuelle Berufe	1'250	33	199	175	186	150	133	118	138	75	37	2	2	2	-
Gelernte Arbeiter in der Landwirtschaft	71	5	18	10	11	7	4	6	4	5	1	-	-	-	-
Gelernte Arbeiter in der Produktion und im Baugewerbe	960	28	168	138	140	113	102	84	102	51	30	1	1	2	-
Gelernte Arbeiter der Unternehmens- und Kommunikationsdienstleistungen	198	-	12	26	32	26	23	27	28	17	6	1	-	-	-
Gelernte Arbeiter im sozialen und persönlichen Dienstleistungsbereich	21	-	1	1	3	4	4	1	4	2	-	-	1	-	-
Ungelernte Angestellte und Arbeiter	2'229	337	186	219	248	240	252	274	239	176	51	6	1	-	-
Ungelernte Arbeiter in der Landwirtschaft	57	12	11	7	5	5	3	4	1	7	2	-	-	-	-
Ungelernte Arbeiter in der Produktion und im Baugewerbe	943	147	95	123	127	108	91	98	85	57	12	-	-	-	-
Ungelernte Angestellte der Unternehmens- und Kommunikationsdienstleistungen	711	142	33	43	56	59	92	104	91	69	20	2	-	-	-
Ungelernte Angestellte im sozialen und persönlichen Dienstleistungsbereich	518	36	47	46	60	68	66	68	62	43	17	4	1	-	-
Nicht zuteilbare Erwerbstätige	5'331	509	503	533	553	612	665	629	525	440	253	51	27	22	9
Erwerbslose	557	27	87	75	78	66	61	53	51	35	18	5	-	1	-
Nichterwerbspersonen	8'445	1'024	401	348	443	501	433	385	456	531	711	883	801	735	793
In Ausbildung stehende Personen ab 15 J.	1'453	923	305	121	43	15	7	6	10	3	4	3	3	6	4
Freiwillige Tätigkeit	229	19	5	6	6	9	9	12	10	24	31	37	28	17	16
Hausarbeit im eigenen Haushalt	3'696	11	38	155	312	391	324	261	289	335	367	368	332	296	217
Rentner	2'095	1	-	2	10	30	35	44	66	87	246	362	338	322	552
Übrige Nichterwerbspersonen	972	70	53	64	72	56	58	62	81	82	63	113	100	94	4

**Wohnbevölkerung nach Geschlecht und sozio-professionellen Kategorien sowie nach Nationalität
und Fünfjahresaltersklassen**

6.114-00.01

Liechtenstein	Total														
	Total	15 - 19	20 - 24	25 - 29	30 - 34	35 - 39	40 - 44	45 - 49	50 - 54	55 - 59	60 - 64	65 - 69	70 - 74	75 - 79	80+
Männer	13'349	1'052	1'080	1'213	1'515	1'488	1'399	1'281	1'255	1'007	693	460	360	283	263
Oberstes Management	65	-	-	1	5	10	9	15	14	6	5	-	-	-	-
Freie Berufe	242	-	1	3	27	34	38	34	36	32	17	12	6	2	-
Andere Selbständige	1'324	5	46	82	167	196	186	209	174	144	74	23	13	3	2
Landwirte	78	-	1	5	18	9	9	5	10	10	10	-	-	-	1
Handwerker	467	3	19	27	77	76	65	69	58	39	21	10	3	-	-
Selbständige im Unternehmens- und Kommunikationsdienstleistungsbereich	618	2	22	40	56	84	85	111	84	75	36	11	8	3	1
Selbständige im sozialen und persön- lichen Dienstleistungsbereich	161	-	4	10	16	27	27	24	22	20	7	2	2	-	-
Akademische Berufe und oberes Kader	1'210	-	8	84	205	227	196	132	167	121	56	4	8	2	-
Ingenieure-Agronomen etc.	5	-	-	1	1	1	-	2	-	-	-	-	-	-	-
Ingenieure und technisches Kader in Produktion und Baugewerbe	160	-	1	14	37	36	28	5	17	14	8	-	-	-	-
Kader der Unternehmens- und Kommunikationsdienstleistungen	784	-	2	44	118	149	123	98	122	83	36	3	4	2	-
Kader im sozialen und persön- lichen Dienstleistungsbereich	261	-	5	25	49	41	45	27	28	24	12	1	4	-	-
Intermediäre Berufe	1'460	-	47	176	256	234	227	174	155	128	60	3	-	-	-
Intermediäre Berufe in der Landwirtschaft	25	-	1	3	2	3	3	7	2	2	2	-	-	-	-
Intermediäre Berufe in Produktion und Bau	547	-	21	76	96	86	81	56	54	45	31	1	-	-	-
Intermediäre Berufe der Unternehmens- und Kommunikationsdienstleistungen	614	-	14	68	119	105	90	65	69	60	22	2	-	-	-
Intermediäre Berufe im sozialen und persönlichen Dienstleistungsbereich	274	-	11	29	39	40	53	46	30	21	5	-	-	-	-
Qualifizierte nicht-manuelle Berufe	1'144	25	181	158	156	155	117	98	107	94	49	3	1	-	-
Qualifizierte nicht-manuelle Berufe in Produktion und Bau	172	1	38	31	20	18	16	16	16	10	6	-	-	-	-
Angestellte der Unternehmens- und Kommunikationsdienstleistungen	667	19	105	87	85	82	69	63	62	62	31	1	1	-	-
Angestellte im sozialen und persön- lichen Dienstleistungsbereich	305	5	38	40	51	55	32	19	29	22	12	2	-	-	-

Wohnbevölkerung nach Geschlecht und sozio-professionellen Kategorien sowie nach Nationalität
und Fünfjahresaltersklassen

6.114-00.01

Liechtenstein	Total														
	Total	15 - 19	20 - 24	25 - 29	30 - 34	35 - 39	40 - 44	45 - 49	50 - 54	55 - 59	60 - 64	65 - 69	70 - 74	75 - 79	80+
Qualifizierte manuelle Berufe	1'111	28	173	156	169	128	116	107	126	69	35	1	1	2	-
Gelernte Arbeiter in der Landwirtschaft	48	2	11	8	7	5	3	6	-	5	1	-	-	-	-
Gelernte Arbeiter in der Produktion und im Baugewerbe	863	26	151	121	128	97	90	76	95	49	28	-	-	2	-
Gelernte Arbeiter der Unternehmens- und Kommunikationsdienstleistungen	183	-	10	26	31	23	21	24	27	14	6	1	-	-	-
Gelernte Arbeiter im sozialen und persönlichen Dienstleistungsbereich	17	-	1	1	3	3	2	1	4	1	-	-	1	-	-
Ungelernte Angestellte und Arbeiter	1'089	198	114	139	140	111	99	105	93	63	27	-	-	-	-
Ungelernte Arbeiter in der Landwirtschaft	43	6	8	5	4	5	3	3	1	6	2	-	-	-	-
Ungelernte Arbeiter in der Produktion und im Baugewerbe	759	134	78	103	102	84	70	73	67	37	11	-	-	-	-
Ungelernte Angestellte der Unternehmens- und Kommunikationsdienstleistungen	200	53	16	20	18	16	16	23	20	10	8	-	-	-	-
Ungelernte Angestellte im sozialen und persönlichen Dienstleistungsbereich	87	5	12	11	16	6	10	6	5	10	6	-	-	-	-
Nicht zuteilbare Erwerbstätige	2'866	277	278	283	309	323	341	340	283	226	153	27	13	9	4
Erwerbslose	220	9	33	28	26	21	18	22	27	21	12	2	-	1	-
Nichterwerbspersonen	2'618	510	199	103	55	49	52	45	73	103	205	385	318	264	257
In Ausbildung stehende Personen ab 15 J.	749	459	173	73	21	3	5	2	2	2	2	2	2	3	-
Freiwillige Tätigkeit	92	11	2	1	1	2	1	1	2	7	12	20	17	9	6
Hausarbeit im eigenen Haushalt	405	4	2	8	2	8	11	10	11	18	46	99	82	60	44
Rentner	1'069	1	-	-	6	21	22	21	40	57	132	223	187	153	206
Übrige Nichterwerbspersonen	303	35	22	21	25	15	13	11	18	19	13	41	30	39	1

**Wohnbevölkerung nach Geschlecht und sozio-professionellen Kategorien sowie nach Nationalität
und Fünfjahresaltersklassen**

6.114-00.01

Liechtenstein	Total														
	Total	15 - 19	20 - 24	25 - 29	30 - 34	35 - 39	40 - 44	45 - 49	50 - 54	55 - 59	60 - 64	65 - 69	70 - 74	75 - 79	80+
Frauen	13'842	988	1'005	1'277	1'484	1'503	1'442	1'245	1'138	973	699	554	507	484	543
Oberstes Management	13	-	1	4	3	3	1	-	-	1	-	-	-	-	-
Freie Berufe	46	-	-	1	3	7	16	9	5	-	2	1	2	-	-
Andere Selbständige	547	9	38	61	67	79	86	64	63	46	17	11	4	-	2
Landwirte	13	-	2	2	2	1	1	2	1	-	-	1	1	-	-
Handwerker	48	-	3	6	6	12	7	7	4	2	1	-	-	-	-
Selbständige im Unternehmens- und Kommunikationsdienstleistungsbereich	308	9	30	35	31	36	45	37	34	31	9	8	3	-	-
Selbständige im sozialen und persön- lichen Dienstleistungsbereich	178	-	3	18	28	30	33	18	24	13	7	2	-	-	2
Akademische Berufe und oberes Kader	340	-	4	47	66	59	58	42	34	20	7	2	1	-	-
Ingenieure und technisches Kader in Produktion und Baugewerbe	9	-	1	6	-	-	1	1	-	-	-	-	-	-	-
Kader der Unternehmens- und Kommunikationsdienstleistungen	190	-	1	16	45	27	31	28	19	16	5	2	-	-	-
Kader im sozialen und persönlichen Dienstleistungsbereich	141	-	2	25	21	32	26	13	15	4	2	-	1	-	-
Intermediäre Berufe	824	1	67	136	174	136	106	88	68	37	7	4	-	-	-
Intermediäre Berufe in der Landwirtschaft	4	-	-	-	1	-	2	-	1	-	-	-	-	-	-
Intermediäre Berufe in Produktion und Bau	38	-	1	6	8	6	4	6	5	1	1	-	-	-	-
Intermediäre Berufe der Unternehmens- und Kommunikationsdienstleistungen	322	1	7	52	73	53	48	40	23	18	6	1	-	-	-
Intermediäre Berufe im sozialen und persönlichen Dienstleistungsbereich	460	-	59	78	92	77	52	42	39	18	-	3	-	-	-
Qualifizierte nicht-manuelle Berufe	2'164	70	316	387	362	282	257	202	161	94	28	4	1	-	-
Qualifizierte nicht-manuelle Berufe in Produktion und Bau	38	2	9	7	5	4	3	5	2	1	-	-	-	-	-
Angestellte der Unternehmens- und Kommunikationsdienstleistungen	1'484	47	200	269	255	197	174	134	113	69	21	4	1	-	-
Angestellte im sozialen und persön- lichen Dienstleistungsbereich	642	21	107	111	102	81	80	63	46	24	7	-	-	-	-

Wohnbevölkerung nach Geschlecht und sozio-professionellen Kategorien sowie nach Nationalität und Fünfjahresaltersklassen

6.114-00.01

Liechtenstein	Total														
	Total	15 - 19	20 - 24	25 - 29	30 - 34	35 - 39	40 - 44	45 - 49	50 - 54	55 - 59	60 - 64	65 - 69	70 - 74	75 - 79	80+
Qualifizierte manuelle Berufe	139	5	26	19	17	22	17	11	12	6	2	1	1	-	-
Gelernte Arbeiter in der Landwirtschaft	23	3	7	2	4	2	1	-	4	-	-	-	-	-	-
Gelernte Arbeiter in der Produktion und im Baugewerbe	97	2	17	17	12	16	12	8	7	2	2	1	1	-	-
Gelernte Arbeiter der Unternehmens- und Kommunikationsdienstleistungen	15	-	2	-	1	3	2	3	1	3	-	-	-	-	-
Gelernte Arbeiter im sozialen und persönlichen Dienstleistungsbereich	4	-	-	-	-	1	2	-	-	1	-	-	-	-	-
Ungelernte Angestellte und Arbeiter	1'140	139	72	80	108	129	153	169	146	113	24	6	1	-	-
Ungelernte Arbeiter in der Landwirtschaft	14	6	3	2	1	-	-	1	-	1	-	-	-	-	-
Ungelernte Arbeiter in der Produktion und im Baugewerbe	184	13	17	20	25	24	21	25	18	20	1	-	-	-	-
Ungelernte Angestellte der Unternehmens- und Kommunikationsdienstleistungen	511	89	17	23	38	43	76	81	71	59	12	2	-	-	-
Ungelernte Angestellte im sozialen und persönlichen Dienstleistungsbereich	431	31	35	35	44	62	56	62	57	33	11	4	1	-	-
Nicht zuteilbare Erwerbstätige	2'465	232	225	250	244	289	324	289	242	214	100	24	14	13	5
Erwerbslose	337	18	54	47	52	45	43	31	24	14	6	3	-	-	-
Nichterwerbspersonen	5'827	514	202	245	388	452	381	340	383	428	506	498	483	471	536
In Ausbildung stehende Personen ab 15 J.	704	464	132	48	22	12	2	4	8	1	2	1	1	3	4
Freiwillige Tätigkeit	137	8	3	5	5	7	8	11	8	17	19	17	11	8	10
Hausarbeit im eigenen Haushalt	3'291	7	36	147	310	383	313	251	278	317	321	269	250	236	173
Rentner	1'026	-	-	2	4	9	13	23	26	30	114	139	151	169	346
Übrige Nichterwerbspersonen	669	35	31	43	47	41	45	51	63	63	50	72	70	55	3

**Wohnbevölkerung nach Geschlecht und sozio-professionellen Kategorien sowie nach Nationalität
und Fünfjahresaltersklassen**

6.114-00.01

Liechtenstein	Liechtensteiner														
	Total	15 - 19	20 - 24	25 - 29	30 - 34	35 - 39	40 - 44	45 - 49	50 - 54	55 - 59	60 - 64	65 - 69	70 - 74	75 - 79	80+
Total	16'824	1'404	1'209	1'316	1'691	1'708	1'719	1'485	1'436	1'269	968	768	643	582	626
Oberstes Management	53	-	1	4	5	4	8	11	11	6	3	-	-	-	-
Freie Berufe	185	-	1	3	23	25	42	31	26	16	4	7	6	1	-
Andere Selbständige	1'314	8	59	94	175	204	193	185	154	134	65	27	12	1	3
Landwirte	85	-	3	7	17	10	9	6	11	9	10	1	1	-	1
Handwerker	352	1	13	17	63	56	51	53	39	31	15	10	3	-	-
Selbständige im Unternehmens- und Kommunikationsdienstleistungsbereich	642	7	38	51	64	94	97	98	69	74	30	13	6	1	-
Selbständige im sozialen und persönlichen Dienstleistungsbereich	235	-	5	19	31	44	36	28	35	20	10	3	2	-	2
Akademische Berufe und oberes Kader	886	-	5	99	163	167	150	97	103	68	28	3	2	1	-
Ingenieure-Agronomen etc.	4	-	-	1	1	1	-	1	-	-	-	-	-	-	-
Ingenieure und technisches Kader in Produktion und Baugewerbe	92	-	-	12	20	21	21	2	7	6	3	-	-	-	-
Kader der Unternehmens- und Kommunikationsdienstleistungen	585	-	1	50	109	108	98	72	75	46	21	2	2	1	-
Kader im sozialen und persönlichen Dienstleistungsbereich	205	-	4	36	33	37	31	22	21	16	4	1	-	-	-
Intermediäre Berufe	1'470	1	76	223	282	224	212	169	143	92	47	1	-	-	-
Intermediäre Berufe in der Landwirtschaft	19	-	-	2	2	2	4	5	3	-	1	-	-	-	-
Intermediäre Berufe in Produktion und Bau	380	-	12	60	72	64	55	32	34	29	22	-	-	-	-
Intermediäre Berufe der Unternehmens- und Kommunikationsdienstleistungen	595	1	12	88	122	92	88	72	55	45	20	-	-	-	-
Intermediäre Berufe im sozialen und persönlichen Dienstleistungsbereich	476	-	52	73	86	66	65	60	51	18	4	1	-	-	-
Qualifizierte nicht-manuelle Berufe	2'204	78	348	363	358	288	249	187	157	119	52	4	1	-	-
Qualifizierte nicht-manuelle Berufe in Produktion und Bau	148	3	35	26	20	16	12	14	12	5	5	-	-	-	-
Angestellte der Unternehmens- und Kommunikationsdienstleistungen	1'501	55	222	260	249	195	170	129	100	82	35	3	1	-	-
Angestellte im sozialen und persönlichen Dienstleistungsbereich	555	20	91	77	89	77	67	44	45	32	12	1	-	-	-

Wohnbevölkerung nach Geschlecht und sozio-professionellen Kategorien sowie nach Nationalität und Fünfjahresaltersklassen

6.114-00.01

Liechtenstein	Liechtensteiner														
	Total	15 - 19	20 - 24	25 - 29	30 - 34	35 - 39	40 - 44	45 - 49	50 - 54	55 - 59	60 - 64	65 - 69	70 - 74	75 - 79	80+
Qualifizierte manuelle Berufe	700	23	145	100	103	76	79	45	69	37	18	1	2	2	-
Gelernte Arbeiter in der Landwirtschaft	45	2	13	9	7	4	2	3	2	2	1	-	-	-	-
Gelernte Arbeiter in der Produktion und im Baugewerbe	543	21	122	83	76	57	64	33	46	23	14	1	1	2	-
Gelernte Arbeiter der Unternehmens- und Kommunikationsdienstleistungen	102	-	9	7	17	14	12	9	20	11	3	-	-	-	-
Gelernte Arbeiter im sozialen und persönlichen Dienstleistungsbereich	10	-	1	1	3	1	1	-	1	1	-	-	1	-	-
Ungelernte Angestellte und Arbeiter	973	226	58	32	61	78	113	142	111	113	33	6	-	-	-
Ungelernte Arbeiter in der Landwirtschaft	18	8	-	1	1	2	1	2	-	2	1	-	-	-	-
Ungelernte Arbeiter in der Produktion und im Baugewerbe	267	101	25	13	23	15	22	19	15	29	5	-	-	-	-
Ungelernte Angestellte der Unternehmens- und Kommunikationsdienstleistungen	453	94	20	14	25	32	56	79	60	53	18	2	-	-	-
Ungelernte Angestellte im sozialen und persönlichen Dienstleistungsbereich	235	23	13	4	12	29	34	42	36	29	9	4	-	-	-
Nicht zuteilbare Erwerbstätige	2'968	339	242	205	257	312	378	355	324	294	186	38	20	14	4
Erwerbslose	211	15	29	20	25	28	28	22	20	15	6	3	-	-	-
Nichterwerbspersonen	5'860	714	245	173	239	302	267	241	318	375	526	678	600	563	619
In Ausbildung stehende Personen ab 15 J.	1'020	654	216	81	24	8	6	4	9	2	4	2	1	5	4
Freiwillige Tätigkeit	166	14	2	4	3	6	6	9	10	17	24	28	19	13	11
Hausarbeit im eigenen Haushalt	2'594	6	7	66	186	237	209	178	212	252	280	283	263	232	183
Rentner	1'454	1	-	-	2	18	10	16	32	47	172	272	232	233	419
Übrige Nichterwerbspersonen	626	39	20	22	24	33	36	34	55	57	46	93	85	80	2

**Wohnbevölkerung nach Geschlecht und sozio-professionellen Kategorien sowie nach Nationalität
und Fünfjahresaltersklassen**

6.114-00.01

Liechtenstein	Liechtensteiner														
	Total	15 - 19	20 - 24	25 - 29	30 - 34	35 - 39	40 - 44	45 - 49	50 - 54	55 - 59	60 - 64	65 - 69	70 - 74	75 - 79	80+
Männer	7'895	734	644	637	854	868	836	688	672	572	436	318	249	200	187
Oberstes Management	46	-	-	1	3	4	8	11	11	5	3	-	-	-	-
Freie Berufe	159	-	1	3	21	22	32	24	24	16	3	7	5	1	-
Andere Selbständige	941	2	31	56	129	156	138	140	108	99	52	19	9	1	1
Landwirte	74	-	1	5	16	9	8	5	10	9	10	-	-	-	1
Handwerker	331	1	11	15	61	54	48	47	37	29	15	10	3	-	-
Selbständige im Unternehmens- und Kommunikationsdienstleistungsbereich	431	1	16	28	42	71	69	75	45	49	22	8	4	1	-
Selbständige im sozialen und persönlichen Dienstleistungsbereich	105	-	3	8	10	22	13	13	16	12	5	1	2	-	-
Akademische Berufe und oberes Kader	690	-	5	61	127	138	116	71	86	60	22	1	2	1	-
Ingenieure-Agronomen etc.	4	-	-	1	1	1	-	1	-	-	-	-	-	-	-
Ingenieure und technisches Kader in Produktion und Baugewerbe	86	-	-	7	20	21	20	2	7	6	3	-	-	-	-
Kader der Unternehmens- und Kommunikationsdienstleistungen	466	-	1	37	80	92	78	52	65	41	17	-	2	1	-
Kader im sozialen und persönlichen Dienstleistungsbereich	134	-	4	16	26	24	18	16	14	13	2	1	-	-	-
Intermediäre Berufe	950	-	25	129	178	140	150	111	99	76	42	-	-	-	-
Intermediäre Berufe in der Landwirtschaft	17	-	-	2	2	2	3	5	2	-	1	-	-	-	-
Intermediäre Berufe in Produktion und Bau	363	-	12	55	69	61	55	29	31	29	22	-	-	-	-
Intermediäre Berufe der Unternehmens- und Kommunikationsdienstleistungen	396	-	8	50	83	59	57	47	41	36	15	-	-	-	-
Intermediäre Berufe im sozialen und persönlichen Dienstleistungsbereich	174	-	5	22	24	18	35	30	25	11	4	-	-	-	-
Qualifizierte nicht-manuelle Berufe	763	19	126	99	111	102	75	70	66	58	35	2	-	-	-
Qualifizierte nicht-manuelle Berufe in Produktion und Bau	122	1	28	20	17	14	10	11	11	5	5	-	-	-	-
Angestellte der Unternehmens- und Kommunikationsdienstleistungen	455	15	78	59	60	54	46	47	37	37	21	1	-	-	-
Angestellte im sozialen und persönlichen Dienstleistungsbereich	186	3	20	20	34	34	19	12	18	16	9	1	-	-	-

Wohnbevölkerung nach Geschlecht und sozio-professionellen Kategorien sowie nach Nationalität und Fünfjahresaltersklassen

6.114-00.01

Liechtenstein	Liechtensteiner														
	Total	15 - 19	20 - 24	25 - 29	30 - 34	35 - 39	40 - 44	45 - 49	50 - 54	55 - 59	60 - 64	65 - 69	70 - 74	75 - 79	80+
Qualifizierte manuelle Berufe	624	20	128	89	96	69	67	40	61	33	18	-	1	2	-
Gelernte Arbeiter in der Landwirtschaft	31	1	6	8	5	4	1	3	-	2	1	-	-	-	-
Gelernte Arbeiter in der Produktion und im Baugewerbe	492	19	113	73	72	52	55	28	41	23	14	-	-	2	-
Gelernte Arbeiter der Unternehmens- und Kommunikationsdienstleistungen	93	-	8	7	16	13	10	9	19	8	3	-	-	-	-
Gelernte Arbeiter im sozialen und persönlichen Dienstleistungsbereich	8	-	1	1	3	-	1	-	1	-	-	-	1	-	-
Ungelernte Angestellte und Arbeiter	361	136	33	19	28	23	32	28	17	30	15	-	-	-	-
Ungelernte Arbeiter in der Landwirtschaft	11	4	-	-	1	2	1	1	-	1	1	-	-	-	-
Ungelernte Arbeiter in der Produktion und im Baugewerbe	204	95	21	11	16	9	16	10	7	15	4	-	-	-	-
Ungelernte Angestellte der Unternehmens- und Kommunikationsdienstleistungen	117	36	10	7	9	11	8	13	9	7	7	-	-	-	-
Ungelernte Angestellte im sozialen und persönlichen Dienstleistungsbereich	29	1	2	1	2	1	7	4	1	7	3	-	-	-	-
Nicht zuteilbare Erwerbstätige	1'511	183	141	108	129	171	185	165	157	130	107	19	8	5	3
Erwerbslose	97	7	14	9	13	14	11	10	7	8	3	1	-	-	-
Nichterwerbspersonen	1'753	367	140	63	19	29	22	18	36	57	136	269	224	190	183
In Ausbildung stehende Personen ab 15 J.	540	337	129	48	10	3	4	1	2	1	2	1	-	2	-
Freiwillige Tätigkeit	62	7	1	1	1	1	1	-	2	2	9	16	12	6	3
Hausarbeit im eigenen Haushalt	260	2	1	5	2	4	5	5	6	12	28	58	56	43	33
Rentner	702	1	-	-	-	12	6	8	16	29	89	160	131	104	146
Übrige Nichterwerbspersonen	189	20	9	9	6	9	6	4	10	13	8	34	25	35	1

**Wohnbevölkerung nach Geschlecht und sozio-professionellen Kategorien sowie nach Nationalität
und Fünfjahresaltersklassen**

6.114-00.01

Liechtenstein	Liechtensteiner														
	Total	15 - 19	20 - 24	25 - 29	30 - 34	35 - 39	40 - 44	45 - 49	50 - 54	55 - 59	60 - 64	65 - 69	70 - 74	75 - 79	80+
Frauen	8'929	670	565	679	837	840	883	797	764	697	532	450	394	382	439
Oberstes Management	7	-	1	3	2	-	-	-	-	1	-	-	-	-	-
Freie Berufe	26	-	-	-	2	3	10	7	2	-	1	-	1	-	-
Andere Selbständige	373	6	28	38	46	48	55	45	46	35	13	8	3	-	2
Landwirte	11	-	2	2	1	1	1	1	1	-	-	1	1	-	-
Handwerker	21	-	2	2	2	2	3	6	2	2	-	-	-	-	-
Selbständige im Unternehmens- und Kommunikationsdienstleistungsbereich	211	6	22	23	22	23	28	23	24	25	8	5	2	-	-
Selbständige im sozialen und persön- lichen Dienstleistungsbereich	130	-	2	11	21	22	23	15	19	8	5	2	-	-	2
Akademische Berufe und oberes Kader	196	-	-	38	36	29	34	26	17	8	6	2	-	-	-
Ingenieure und technisches Kader in Produktion und Baugewerbe	6	-	-	5	-	-	1	-	-	-	-	-	-	-	-
Kader der Unternehmens- und Kommunikationsdienstleistungen	119	-	-	13	29	16	20	20	10	5	4	2	-	-	-
Kader im sozialen und persönlichen Dienstleistungsbereich	71	-	-	20	7	13	13	6	7	3	2	-	-	-	-
Intermediäre Berufe	520	1	51	94	104	84	62	58	44	16	5	1	-	-	-
Intermediäre Berufe in der Landwirtschaft	2	-	-	-	-	-	1	-	1	-	-	-	-	-	-
Intermediäre Berufe in Produktion und Bau	17	-	-	5	3	3	-	3	3	-	-	-	-	-	-
Intermediäre Berufe der Unternehmens- und Kommunikationsdienstleistungen	199	1	4	38	39	33	31	25	14	9	5	-	-	-	-
Intermediäre Berufe im sozialen und persönlichen Dienstleistungsbereich	302	-	47	51	62	48	30	30	26	7	-	1	-	-	-
Qualifizierte nicht-manuelle Berufe	1'441	59	222	264	247	186	174	117	91	61	17	2	1	-	-
Qualifizierte nicht-manuelle Berufe in Produktion und Bau	26	2	7	6	3	2	2	3	1	-	-	-	-	-	-
Angestellte der Unternehmens- und Kommunikationsdienstleistungen	1'046	40	144	201	189	141	124	82	63	45	14	2	1	-	-
Angestellte im sozialen und persön- lichen Dienstleistungsbereich	369	17	71	57	55	43	48	32	27	16	3	-	-	-	-

Wohnbevölkerung nach Geschlecht und sozio-professionellen Kategorien sowie nach Nationalität und Fünfjahresaltersklassen

6.114-00.01

Liechtenstein	Liechtensteiner														
	Total	15 - 19	20 - 24	25 - 29	30 - 34	35 - 39	40 - 44	45 - 49	50 - 54	55 - 59	60 - 64	65 - 69	70 - 74	75 - 79	80+
Qualifizierte manuelle Berufe	76	3	17	11	7	7	12	5	8	4	-	1	1	-	-
Gelernte Arbeiter in der Landwirtschaft	14	1	7	1	2	-	1	-	2	-	-	-	-	-	-
Gelernte Arbeiter in der Produktion und im Baugewerbe	51	2	9	10	4	5	9	5	5	-	-	1	1	-	-
Gelernte Arbeiter der Unternehmens- und Kommunikationsdienstleistungen	9	-	1	-	1	1	2	-	1	3	-	-	-	-	-
Gelernte Arbeiter im sozialen und persönlichen Dienstleistungsbereich	2	-	-	-	-	1	-	-	-	1	-	-	-	-	-
Ungelernte Angestellte und Arbeiter	612	90	25	13	33	55	81	114	94	83	18	6	-	-	-
Ungelernte Arbeiter in der Landwirtschaft	7	4	-	1	-	-	-	1	-	1	-	-	-	-	-
Ungelernte Arbeiter in der Produktion und im Baugewerbe	63	6	4	2	7	6	6	9	8	14	1	-	-	-	-
Ungelernte Angestellte der Unternehmens- und Kommunikationsdienstleistungen	336	58	10	7	16	21	48	66	51	46	11	2	-	-	-
Ungelernte Angestellte im sozialen und persönlichen Dienstleistungsbereich	206	22	11	3	10	28	27	38	35	22	6	4	-	-	-
Nicht zuteilbare Erwerbstätige	1'457	156	101	97	128	141	193	190	167	164	79	19	12	9	1
Erwerbslose	114	8	15	11	12	14	17	12	13	7	3	2	-	-	-
Nichterwerbspersonen	4'107	347	105	110	220	273	245	223	282	318	390	409	376	373	436
In Ausbildung stehende Personen ab 15 J.	480	317	87	33	14	5	2	3	7	1	2	1	1	3	4
Freiwillige Tätigkeit	104	7	1	3	2	5	5	9	8	15	15	12	7	7	8
Hausarbeit im eigenen Haushalt	2'334	4	6	61	184	233	204	173	206	240	252	225	207	189	150
Rentner	752	-	-	-	2	6	4	8	16	18	83	112	101	129	273
Übrige Nichterwerbspersonen	437	19	11	13	18	24	30	30	45	44	38	59	60	45	1

**Wohnbevölkerung nach Geschlecht und sozio-professionellen Kategorien sowie nach Nationalität
und Fünfjahresaltersklassen**

6.114-00.01

Liechtenstein	Ausländer														
	Total	15 - 19	20 - 24	25 - 29	30 - 34	35 - 39	40 - 44	45 - 49	50 - 54	55 - 59	60 - 64	65 - 69	70 - 74	75 - 79	80+
Total	10'367	636	876	1'174	1'308	1'283	1'122	1'041	957	711	424	246	224	185	180
Oberstes Management	25	-	-	1	3	9	2	4	3	1	2	-	-	-	-
Freie Berufe	103	-	-	1	7	16	12	12	15	16	15	6	2	1	-
Andere Selbständige	557	6	25	49	59	71	79	88	83	56	26	7	5	2	1
Landwirte	6	-	-	-	3	-	1	1	-	1	-	-	-	-	-
Handwerker	163	2	9	16	20	32	21	23	23	10	7	-	-	-	-
Selbständige im Unternehmens- und Kommunikationsdienstleistungsbereich	284	4	14	24	23	26	33	50	49	32	15	6	5	2	1
Selbständige im sozialen und persönlichen Dienstleistungsbereich	104	-	2	9	13	13	24	14	11	13	4	1	-	-	-
Akademische Berufe und oberes Kader	664	-	7	32	108	119	104	77	98	73	35	3	7	1	-
Ingenieure-Agronomen etc.	1	-	-	-	-	-	-	1	-	-	-	-	-	-	-
Ingenieure und technisches Kader in Produktion und Baugewerbe	77	-	2	8	17	15	8	4	10	8	5	-	-	-	-
Kader der Unternehmens- und Kommunikationsdienstleistungen	389	-	2	10	54	68	56	54	66	53	20	3	2	1	-
Kader im sozialen und persönlichen Dienstleistungsbereich	197	-	3	14	37	36	40	18	22	12	10	-	5	-	-
Intermediäre Berufe	814	-	38	89	148	146	121	93	80	73	20	6	-	-	-
Intermediäre Berufe in der Landwirtschaft	10	-	1	1	1	1	1	2	-	2	1	-	-	-	-
Intermediäre Berufe in Produktion und Bau	205	-	10	22	32	28	30	30	25	17	10	1	-	-	-
Intermediäre Berufe der Unternehmens- und Kommunikationsdienstleistungen	341	-	9	32	70	66	50	33	37	33	8	3	-	-	-
Intermediäre Berufe im sozialen und persönlichen Dienstleistungsbereich	258	-	18	34	45	51	40	28	18	21	1	2	-	-	-
Qualifizierte nicht-manuelle Berufe	1'104	17	149	182	160	149	125	113	111	69	25	3	1	-	-
Qualifizierte nicht-manuelle Berufe in Produktion und Bau	62	-	12	12	5	6	7	7	6	6	1	-	-	-	-
Angestellte der Unternehmens- und Kommunikationsdienstleistungen	650	11	83	96	91	84	73	68	75	49	17	2	1	-	-
Angestellte im sozialen und persönlichen Dienstleistungsbereich	392	6	54	74	64	59	45	38	30	14	7	1	-	-	-

Wohnbevölkerung nach Geschlecht und sozio-professionellen Kategorien sowie nach Nationalität und Fünfjahresaltersklassen

6.114-00.01

Liechtenstein	Ausländer														
	Total	15 - 19	20 - 24	25 - 29	30 - 34	35 - 39	40 - 44	45 - 49	50 - 54	55 - 59	60 - 64	65 - 69	70 - 74	75 - 79	80+
Qualifizierte manuelle Berufe	550	10	54	75	83	74	54	73	69	38	19	1	-	-	-
Gelernte Arbeiter in der Landwirtschaft	26	3	5	1	4	3	2	3	2	3	-	-	-	-	-
Gelernte Arbeiter in der Produktion und im Baugewerbe	417	7	46	55	64	56	38	51	56	28	16	-	-	-	-
Gelernte Arbeiter der Unternehmens- und Kommunikationsdienstleistungen	96	-	3	19	15	12	11	18	8	6	3	1	-	-	-
Gelernte Arbeiter im sozialen und persönlichen Dienstleistungsbereich	11	-	-	-	-	3	3	1	3	1	-	-	-	-	-
Ungelernte Angestellte und Arbeiter	1'256	111	128	187	187	162	139	132	128	63	18	-	1	-	-
Ungelernte Arbeiter in der Landwirtschaft	39	4	11	6	4	3	2	2	1	5	1	-	-	-	-
Ungelernte Arbeiter in der Produktion und im Baugewerbe	676	46	70	110	104	93	69	79	70	28	7	-	-	-	-
Ungelernte Angestellte der Unternehmens- und Kommunikationsdienstleistungen	258	48	13	29	31	27	36	25	31	16	2	-	-	-	-
Ungelernte Angestellte im sozialen und persönlichen Dienstleistungsbereich	283	13	34	42	48	39	32	26	26	14	8	-	1	-	-
Nicht zuteilbare Erwerbstätige	2'363	170	261	328	296	300	287	274	201	146	67	13	7	8	5
Erwerbslose	346	12	58	55	53	38	33	31	31	20	12	2	-	1	-
Nichterwerbspersonen	2'585	310	156	175	204	199	166	144	138	156	185	205	201	172	174
In Ausbildung stehende Personen ab 15 J.	433	269	89	40	19	7	1	2	1	1	-	1	2	1	-
Freiwillige Tätigkeit	63	5	3	2	3	3	3	3	-	7	7	9	9	4	5
Hausarbeit im eigenen Haushalt	1'102	5	31	89	126	154	115	83	77	83	87	85	69	64	34
Rentner	641	-	-	2	8	12	25	28	34	40	74	90	106	89	133
Übrige Nichterwerbspersonen	346	31	33	42	48	23	22	28	26	25	17	20	15	14	2

**Wohnbevölkerung nach Geschlecht und sozio-professionellen Kategorien sowie nach Nationalität
und Fünfjahresaltersklassen**

6.114-00.01

Liechtenstein	Ausländer														
	Total	15 - 19	20 - 24	25 - 29	30 - 34	35 - 39	40 - 44	45 - 49	50 - 54	55 - 59	60 - 64	65 - 69	70 - 74	75 - 79	80+
Männer	5'454	318	436	576	661	620	563	593	583	435	257	142	111	83	76
Oberstes Management	19	-	-	-	2	6	1	4	3	1	2	-	-	-	-
Freie Berufe	83	-	-	-	6	12	6	10	12	16	14	5	1	1	-
Andere Selbständige	383	3	15	26	38	40	48	69	66	45	22	4	4	2	1
Landwirte	4	-	-	-	2	-	1	-	-	1	-	-	-	-	-
Handwerker	136	2	8	12	16	22	17	22	21	10	6	-	-	-	-
Selbständige im Unternehmens- und Kommunikationsdienstleistungsbereich	187	1	6	12	14	13	16	36	39	26	14	3	4	2	1
Selbständige im sozialen und persön- lichen Dienstleistungsbereich	56	-	1	2	6	5	14	11	6	8	2	1	-	-	-
Akademische Berufe und oberes Kader	520	-	3	23	78	89	80	61	81	61	34	3	6	1	-
Ingenieure-Agronomen etc.	1	-	-	-	-	-	-	1	-	-	-	-	-	-	-
Ingenieure und technisches Kader in Produktion und Baugewerbe	74	-	1	7	17	15	8	3	10	8	5	-	-	-	-
Kader der Unternehmens- und Kommunikationsdienstleistungen	318	-	1	7	38	57	45	46	57	42	19	3	2	1	-
Kader im sozialen und persön- lichen Dienstleistungsbereich	127	-	1	9	23	17	27	11	14	11	10	-	4	-	-
Intermediäre Berufe	510	-	22	47	78	94	77	63	56	52	18	3	-	-	-
Intermediäre Berufe in der Landwirtschaft	8	-	1	1	-	1	-	2	-	2	1	-	-	-	-
Intermediäre Berufe in Produktion und Bau	184	-	9	21	27	25	26	27	23	16	9	1	-	-	-
Intermediäre Berufe der Unternehmens- und Kommunikationsdienstleistungen	218	-	6	18	36	46	33	18	28	24	7	2	-	-	-
Intermediäre Berufe im sozialen und persönlichen Dienstleistungsbereich	100	-	6	7	15	22	18	16	5	10	1	-	-	-	-
Qualifizierte nicht-manuelle Berufe	381	6	55	59	45	53	42	28	41	36	14	1	1	-	-
Qualifizierte nicht-manuelle Berufe in Produktion und Bau	50	-	10	11	3	4	6	5	5	5	1	-	-	-	-
Angestellte der Unternehmens- und Kommunikationsdienstleistungen	212	4	27	28	25	28	23	16	25	25	10	-	1	-	-
Angestellte im sozialen und persön- lichen Dienstleistungsbereich	119	2	18	20	17	21	13	7	11	6	3	1	-	-	-

Wohnbevölkerung nach Geschlecht und sozio-professionellen Kategorien sowie nach Nationalität und Fünfjahresaltersklassen

6.114-00.01

Liechtenstein	Ausländer														
	Total	15 - 19	20 - 24	25 - 29	30 - 34	35 - 39	40 - 44	45 - 49	50 - 54	55 - 59	60 - 64	65 - 69	70 - 74	75 - 79	80+
Qualifizierte manuelle Berufe	487	8	45	67	73	59	49	67	65	36	17	1	-	-	-
Gelernte Arbeiter in der Landwirtschaft	17	1	5	-	2	1	2	3	-	3	-	-	-	-	-
Gelernte Arbeiter in der Produktion und im Baugewerbe	371	7	38	48	56	45	35	48	54	26	14	-	-	-	-
Gelernte Arbeiter der Unternehmens- und Kommunikationsdienstleistungen	90	-	2	19	15	10	11	15	8	6	3	1	-	-	-
Gelernte Arbeiter im sozialen und persönlichen Dienstleistungsbereich	9	-	-	-	-	3	1	1	3	1	-	-	-	-	-
Ungelernte Angestellte und Arbeiter	728	62	81	120	112	88	67	77	76	33	12	-	-	-	-
Ungelernte Arbeiter in der Landwirtschaft	32	2	8	5	3	3	2	2	1	5	1	-	-	-	-
Ungelernte Arbeiter in der Produktion und im Baugewerbe	555	39	57	92	86	75	54	63	60	22	7	-	-	-	-
Ungelernte Angestellte der Unternehmens- und Kommunikationsdienstleistungen	83	17	6	13	9	5	8	10	11	3	1	-	-	-	-
Ungelernte Angestellte im sozialen und persönlichen Dienstleistungsbereich	58	4	10	10	14	5	3	2	4	3	3	-	-	-	-
Nicht zuteilbare Erwerbstätige	1'355	94	137	175	180	152	156	175	126	96	46	8	5	4	1
Erwerbslose	123	2	19	19	13	7	7	12	20	13	9	1	-	1	-
Nichterwerbspersonen	865	143	59	40	36	20	30	27	37	46	69	116	94	74	74
In Ausbildung stehende Personen ab 15 J.	209	122	44	25	11	-	1	1	-	1	-	1	2	1	-
Freiwillige Tätigkeit	30	4	1	-	-	1	-	1	-	5	3	4	5	3	3
Hausarbeit im eigenen Haushalt	145	2	1	3	-	4	6	5	5	6	18	41	26	17	11
Rentner	367	-	-	-	6	9	16	13	24	28	43	63	56	49	60
Übrige Nichterwerbspersonen	114	15	13	12	19	6	7	7	8	6	5	7	5	4	-

**Wohnbevölkerung nach Geschlecht und sozio-professionellen Kategorien sowie nach Nationalität
und Fünfjahresaltersklassen**

6.114-00.01

Liechtenstein	Ausländer														
	Total	15 - 19	20 - 24	25 - 29	30 - 34	35 - 39	40 - 44	45 - 49	50 - 54	55 - 59	60 - 64	65 - 69	70 - 74	75 - 79	80+
Frauen	4'913	318	440	598	647	663	559	448	374	276	167	104	113	102	104
Oberstes Management	6	-	-	1	1	3	1	-	-	-	-	-	-	-	-
Freie Berufe	20	-	-	1	1	4	6	2	3	-	1	1	1	-	-
Andere Selbständige	174	3	10	23	21	31	31	19	17	11	4	3	1	-	-
Landwirte	2	-	-	-	1	-	-	1	-	-	-	-	-	-	-
Handwerker	27	-	1	4	4	10	4	1	2	-	1	-	-	-	-
Selbständige im Unternehmens- und Kommunikationsdienstleistungsbereich	97	3	8	12	9	13	17	14	10	6	1	3	1	-	-
Selbständige im sozialen und persön- lichen Dienstleistungsbereich	48	-	1	7	7	8	10	3	5	5	2	-	-	-	-
Akademische Berufe und oberes Kader	144	-	4	9	30	30	24	16	17	12	1	-	1	-	-
Ingenieure und technisches Kader in Produktion und Baugewerbe	3	-	1	1	-	-	-	1	-	-	-	-	-	-	-
Kader der Unternehmens- und Kommunikationsdienstleistungen	71	-	1	3	16	11	11	8	9	11	1	-	-	-	-
Kader im sozialen und persönlichen Dienstleistungsbereich	70	-	2	5	14	19	13	7	8	1	-	-	1	-	-
Intermediäre Berufe	304	-	16	42	70	52	44	30	24	21	2	3	-	-	-
Intermediäre Berufe in der Landwirtschaft	2	-	-	-	1	-	1	-	-	-	-	-	-	-	-
Intermediäre Berufe in Produktion und Bau	21	-	1	1	5	3	4	3	2	1	1	-	-	-	-
Intermediäre Berufe der Unternehmens- und Kommunikationsdienstleistungen	123	-	3	14	34	20	17	15	9	9	1	1	-	-	-
Intermediäre Berufe im sozialen und persönlichen Dienstleistungsbereich	158	-	12	27	30	29	22	12	13	11	-	2	-	-	-
Qualifizierte nicht-manuelle Berufe	723	11	94	123	115	96	83	85	70	33	11	2	-	-	-
Qualifizierte nicht-manuelle Berufe in Produktion und Bau	12	-	2	1	2	2	1	2	1	1	-	-	-	-	-
Angestellte der Unternehmens- und Kommunikationsdienstleistungen	438	7	56	68	66	56	50	52	50	24	7	2	-	-	-
Angestellte im sozialen und persön- lichen Dienstleistungsbereich	273	4	36	54	47	38	32	31	19	8	4	-	-	-	-

Wohnbevölkerung nach Geschlecht und sozio-professionellen Kategorien sowie nach Nationalität und Fünfjahresaltersklassen

6.114-00.01

Liechtenstein	Ausländer														
	Total	15 - 19	20 - 24	25 - 29	30 - 34	35 - 39	40 - 44	45 - 49	50 - 54	55 - 59	60 - 64	65 - 69	70 - 74	75 - 79	80+
Qualifizierte manuelle Berufe	63	2	9	8	10	15	5	6	4	2	2	-	-	-	
Gelernte Arbeiter in der Landwirtschaft	9	2	-	1	2	2	-	-	2	-	-	-	-	-	
Gelernte Arbeiter in der Produktion und im Baugewerbe	46	-	8	7	8	11	3	3	2	2	2	-	-	-	
Gelernte Arbeiter der Unternehmens- und Kommunikationsdienstleistungen	6	-	1	-	-	2	-	3	-	-	-	-	-	-	
Gelernte Arbeiter im sozialen und persönlichen Dienstleistungsbereich	2	-	-	-	-	-	2	-	-	-	-	-	-	-	
Ungelernte Angestellte und Arbeiter	528	49	47	67	75	74	72	55	52	30	6	-	1	-	
Ungelernte Arbeiter in der Landwirtschaft	7	2	3	1	1	-	-	-	-	-	-	-	-	-	
Ungelernte Arbeiter in der Produktion und im Baugewerbe	121	7	13	18	18	18	15	16	10	6	-	-	-	-	
Ungelernte Angestellte der Unternehmens- und Kommunikationsdienstleistungen	175	31	7	16	22	22	28	15	20	13	1	-	-	-	
Ungelernte Angestellte im sozialen und persönlichen Dienstleistungsbereich	225	9	24	32	34	34	29	24	22	11	5	-	1	-	
Nicht zuteilbare Erwerbstätige	1'008	76	124	153	116	148	131	99	75	50	21	5	2	4	
Erwerbslose	223	10	39	36	40	31	26	19	11	7	3	1	-	-	
Nichterwerbspersonen	1'720	167	97	135	168	179	136	117	101	110	116	89	107	98	
In Ausbildung stehende Personen ab 15 J.	224	147	45	15	8	7	-	1	1	-	-	-	-	-	
Freiwillige Tätigkeit	33	1	2	2	3	2	3	2	-	2	4	5	4	1	
Hausarbeit im eigenen Haushalt	957	3	30	86	126	150	109	78	72	77	69	44	43	47	
Rentner	274	-	-	2	2	3	9	15	10	12	31	27	50	40	
Übrige Nichterwerbspersonen	232	16	20	30	29	17	15	21	18	19	12	13	10	10	

Wohnbevölkerung ab 15 Jahren nach Geschlecht und sozio-professionellen Kategorien sowie nach Nationalität und höchster abgeschlossener Ausbildung

6.115-00.01

Liechtenstein	Total												
	Wohnbevölkerung ab 15 Jahren Total	Keine Ausbildung abgeschlossen	Obligatorische Schule	Diplom-mittelschule oder berufsvorbereitende Schule	Berufslehre, Vollzeit-Berufsschule	Maturitätsschule	Lehrerseminar	Höhere Fach- und Berufsausbildung	Höhere Fachschule	Fachhochschule	Universität, Hochschule	Ohne Angabe	
Total	27'191	1'246	6'676	592	10'073	1'009	686	1'644	635	342	1'544	2'744	
Oberstes Management	78	-	1	-	23	5	2	12	9	3	23	-	
Freie Berufe	288	-	-	-	-	-	-	-	-	42	246	-	
Andere Selbständige	1'871	17	173	24	1'068	84	18	302	102	16	43	24	
Landwirte	91	1	19	2	49	1	-	9	2	-	3	5	
Handwerker	515	10	56	2	305	5	2	80	39	4	5	7	
Selbständige im Unternehmens- und Kommunikationsdienstleistungsbereich	926	6	62	13	523	64	6	172	48	5	17	10	
Selbständige im sozialen und persönlichen Dienstleistungsbereich	339	-	36	7	191	14	10	41	13	7	18	2	
Akademische Berufe und oberes Kader	1'550	1	26	8	303	42	12	196	122	152	686	2	
Ingenieure-Agronomen etc.	5	-	-	-	1	-	-	3	1	-	-	-	
Ingenieure und technisches Kader in Produktion und Baugewerbe	169	-	-	-	19	1	-	16	39	40	54	-	
Kader der Unternehmens- und Kommunikationsdienstleistungen	974	1	24	6	269	38	9	165	80	75	305	2	
Kader im sozialen und persönlichen Dienstleistungsbereich	402	-	2	2	14	3	3	12	2	37	327	-	
Intermediäre Berufe	2'284	8	85	19	738	87	327	652	236	34	83	15	
Intermediäre Berufe in der Landwirtschaft	29	-	2	-	9	-	-	15	1	1	1	-	
Intermediäre Berufe in Produktion und Bau	585	3	30	3	261	8	2	193	62	13	7	3	
Intermediäre Berufe der Unternehmens- und Kommunikationsdienstleistungen	936	2	28	10	343	45	7	314	114	13	57	3	
Intermediäre Berufe im sozialen und persönlichen Dienstleistungsbereich	734	3	25	6	125	34	318	130	59	7	18	9	
Qualifizierte nicht-manuelle Berufe	3'308	3	50	20	2'852	236	49	-	-	-	-	98	
Qualifizierte nicht-manuelle Berufe in Produktion und Bau	210	-	-	-	186	21	1	-	-	-	-	2	
Angestellte der Unternehmens- und Kommunikationsdienstleistungen	2'151	2	25	3	1'893	153	27	-	-	-	-	48	
Angestellte im sozialen und persönlichen Dienstleistungsbereich	947	1	25	17	773	62	21	-	-	-	-	48	
Qualifizierte manuelle Berufe	1'250	4	53	4	1'095	35	9	-	-	-	-	50	
Gelernte Arbeiter in der Landwirtschaft	71	-	-	-	67	-	-	-	-	-	-	4	
Gelernte Arbeiter in der Produktion und im Baugewerbe	960	-	4	-	879	32	6	-	-	-	-	39	
Gelernte Arbeiter der Unternehmens- und Kommunikationsdienstleistungen	198	4	43	3	136	2	3	-	-	-	-	7	
Gelernte Arbeiter im sozialen und persönlichen Dienstleistungsbereich	21	-	6	1	13	1	-	-	-	-	-	-	
Ungelernte Angestellte und Arbeiter	2'229	189	1'756	196	-	-	-	-	-	-	-	88	
Ungelernte Arbeiter in der Landwirtschaft	57	7	48	2	-	-	-	-	-	-	-	-	
Ungelernte Arbeiter in der Produktion und im Baugewerbe	943	95	742	48	-	-	-	-	-	-	-	58	
Ungelernte Angestellte der Unternehmens- und Kommunikationsdienstleistungen	711	50	544	89	-	-	-	-	-	-	-	28	
Ungelernte Angestellte im sozialen und persönlichen Dienstleistungsbereich	518	37	422	57	-	-	-	-	-	-	-	2	
Nicht zuteilbare Erwerbstätige	5'331	243	1'485	107	1'606	128	94	222	66	44	180	1'156	
Erwerbslose	557	37	153	12	160	27	7	13	9	8	32	99	
Nichterwerbspersonen	8'445	744	2'894	202	2'228	365	168	247	91	43	251	1'212	
In Ausbildung stehende Personen ab 15 J.	1'453	428	433	17	89	203	15	8	9	9	34	208	
Freiwillige Tätigkeit	229	20	71	5	74	5	8	12	2	3	15	14	
Hausarbeit im eigenen Haushalt	3'696	142	1'375	113	1'349	114	105	119	34	17	104	224	
Rentner	2'095	110	786	46	550	28	24	92	38	12	80	329	
Übrige Nichterwerbspersonen	972	44	229	21	166	15	16	16	8	2	18	437	

Wohnbevölkerung ab 15 Jahren nach Geschlecht und sozio-professionellen Kategorien sowie nach Nationalität und höchster abgeschlossener Ausbildung

6.115-00.01

Liechtenstein	Total												
	Wohnbevölkerung ab 15 Jahren Total	Keine Ausbildung abgeschlossen	Obligatorische Schule	Diplom-mittelschule oder berufsvorbereitende Schule	Berufslehre, Vollzeit-Berufsschule	Maturitätsschule	Lehrerseminar	Höhere Fach- und Berufsausbildung	Höhere Fachschule	Fachhochschule	Universität, Hochschule	Ohne Angabe	
Männer	13'349	572	2'419	146	5'173	476	177	1'188	505	267	1'121	1'305	
Oberstes Management	65	-	1	-	19	4	2	10	8	3	18	-	
Freie Berufe	242	-	-	-	-	-	-	-	-	38	204	-	
Andere Selbständige	1'324	10	103	15	739	57	9	243	90	9	33	16	
Landwirte	78	1	17	2	39	1	-	8	2	-	3	5	
Handwerker	467	6	47	2	280	4	2	76	39	3	3	5	
Selbständige im Unternehmens- und Kommunikationsdienstleistungsbereich	618	3	27	7	332	46	3	135	42	3	14	6	
Selbständige im sozialen und persönlichen Dienstleistungsbereich	161	-	12	4	88	6	4	24	7	3	13	-	
Akademische Berufe und oberes Kader	1'210	1	14	1	216	32	8	169	111	124	533	1	
Ingenieure-Agronomen etc.	5	-	-	-	1	-	-	3	1	-	-	-	
Ingenieure und technisches Kader in Produktion und Baugewerbe	160	-	-	-	18	1	-	16	38	39	48	-	
Kader der Unternehmens- und Kommunikationsdienstleistungen	784	1	13	1	187	28	7	142	71	69	264	1	
Kader im sozialen und persönlichen Dienstleistungsbereich	261	-	1	-	10	3	1	8	1	16	221	-	
Intermediäre Berufe	1'460	6	47	7	555	45	91	465	169	25	42	8	
Intermediäre Berufe in der Landwirtschaft	25	-	1	-	7	-	-	14	1	1	1	-	
Intermediäre Berufe in Produktion und Bau	547	3	23	3	252	8	2	180	58	11	4	3	
Intermediäre Berufe der Unternehmens- und Kommunikationsdienstleistungen	614	1	14	2	226	26	4	205	93	10	32	1	
Intermediäre Berufe im sozialen und persönlichen Dienstleistungsbereich	274	2	9	2	70	11	85	66	17	3	5	4	
Qualifizierte nicht-manuelle Berufe	1'144	1	9	1	1'022	88	8	-	-	-	-	15	
Qualifizierte nicht-manuelle Berufe in Produktion und Bau	172	-	-	-	154	18	-	-	-	-	-	-	
Angestellte der Unternehmens- und Kommunikationsdienstleistungen	667	1	7	-	593	52	5	-	-	-	-	9	
Angestellte im sozialen und persönlichen Dienstleistungsbereich	305	-	2	1	275	18	3	-	-	-	-	6	
Qualifizierte manuelle Berufe	1'111	3	47	4	975	29	6	-	-	-	-	47	
Gelernte Arbeiter in der Landwirtschaft	48	-	-	-	44	-	-	-	-	-	-	4	
Gelernte Arbeiter in der Produktion und im Baugewerbe	863	-	1	-	794	27	5	-	-	-	-	36	
Gelernte Arbeiter der Unternehmens- und Kommunikationsdienstleistungen	183	3	42	3	126	1	1	-	-	-	-	7	
Gelernte Arbeiter im sozialen und persönlichen Dienstleistungsbereich	17	-	4	1	11	1	-	-	-	-	-	-	
Ungelernte Angestellte und Arbeiter	1'089	112	856	56	-	-	-	-	-	-	-	65	
Ungelernte Arbeiter in der Landwirtschaft	43	7	35	1	-	-	-	-	-	-	-	-	
Ungelernte Arbeiter in der Produktion und im Baugewerbe	759	72	601	37	-	-	-	-	-	-	-	49	
Ungelernte Angestellte der Unternehmens- und Kommunikationsdienstleistungen	200	23	149	13	-	-	-	-	-	-	-	15	
Ungelernte Angestellte im sozialen und persönlichen Dienstleistungsbereich	87	10	71	5	-	-	-	-	-	-	-	1	
Nicht zuteilbare Erwerbstätige	2'866	126	674	31	898	60	21	167	58	35	132	664	
Erwerbslose	220	7	39	5	70	11	2	7	6	7	13	53	
Nichterwerbspersonen	2'618	306	629	26	679	150	30	127	63	26	146	436	
In Ausbildung stehende Personen ab 15 J.	749	235	198	1	42	122	6	2	6	5	20	112	
Freiwillige Tätigkeit	92	12	16	1	30	1	3	9	2	3	9	6	
Hausarbeit im eigenen Haushalt	405	11	102	-	166	12	4	29	16	8	39	18	
Rentner	1'069	40	265	19	388	7	12	77	35	9	69	148	
Übrige Nichterwerbspersonen	303	8	48	5	53	8	5	10	4	1	9	152	

Wohnbevölkerung ab 15 Jahren nach Geschlecht und sozio-professionellen Kategorien sowie nach Nationalität und höchster abgeschlossener Ausbildung

6.115-00.01

Liechtenstein	Total											
	Wohnbevölkerung ab 15 Jahren Total	Keine Ausbildung abgeschlossen	Obligatorische Schule	Diplom-mittelschule oder berufs-vorbereitende Schule	Berufslehre, Vollzeit-Berufsschule	Maturitäts-schule	Lehrer-seminar	Höhere Fach- und Berufs-ausbildung	Höhere Fach-schule	Fach-hochschule	Univer-sität, Hoch-schule	Ohne Angabe
Frauen	13'842	674	4'257	446	4'900	533	509	456	130	75	423	1'439
Oberstes Management	13	-	-	-	4	1	-	2	1	-	5	-
Freie Berufe	46	-	-	-	-	-	-	-	-	4	42	-
Andere Selbständige	547	7	70	9	329	27	9	59	12	7	10	8
Landwirte	13	-	2	-	10	-	-	1	-	-	-	-
Handwerker	48	4	9	-	25	1	-	4	-	1	2	2
Selbständige im Unternehmens- und Kommunikationsdienstleistungsbereich	308	3	35	6	191	18	3	37	6	2	3	4
Selbständige im sozialen und persönlichen Dienstleistungsbereich	178	-	24	3	103	8	6	17	6	4	5	2
Akademische Berufe und oberes Kader	340	-	12	7	87	10	4	27	11	28	153	1
Ingenieure und technisches Kader in Produktion und Baugewerbe	9	-	-	-	1	-	-	-	1	1	6	-
Kader der Unternehmens- und Kommunikationsdienstleistungen	190	-	11	5	82	10	2	23	9	6	41	1
Kader im sozialen und persönlichen Dienstleistungsbereich	141	-	1	2	4	-	2	4	1	21	106	-
Intermediäre Berufe	824	2	38	12	183	42	236	187	67	9	41	7
Intermediäre Berufe in der Landwirtschaft	4	-	1	-	2	-	-	1	-	-	-	-
Intermediäre Berufe in Produktion und Bau	38	-	7	-	9	-	-	13	4	2	3	-
Intermediäre Berufe der Unternehmens- und Kommunikationsdienstleistungen	322	1	14	8	117	19	3	109	21	3	25	2
Intermediäre Berufe im sozialen und persönlichen Dienstleistungsbereich	460	1	16	4	55	23	233	64	42	4	13	5
Qualifizierte nicht-manuelle Berufe	2'164	2	41	19	1'830	148	41	-	-	-	-	83
Qualifizierte nicht-manuelle Berufe in Produktion und Bau	38	-	-	-	32	3	1	-	-	-	-	2
Angestellte der Unternehmens- und Kommunikationsdienstleistungen	1'484	1	18	3	1'300	101	22	-	-	-	-	39
Angestellte im sozialen und persönlichen Dienstleistungsbereich	642	1	23	16	498	44	18	-	-	-	-	42
Qualifizierte manuelle Berufe	139	1	6	-	120	6	3	-	-	-	-	3
Gelernte Arbeiter in der Landwirtschaft	23	-	-	-	23	-	-	-	-	-	-	-
Gelernte Arbeiter in der Produktion und im Baugewerbe	97	-	3	-	85	5	1	-	-	-	-	3
Gelernte Arbeiter der Unternehmens- und Kommunikationsdienstleistungen	15	1	1	-	10	1	2	-	-	-	-	-
Gelernte Arbeiter im sozialen und persönlichen Dienstleistungsbereich	4	-	2	-	2	-	-	-	-	-	-	-
Ungelernte Angestellte und Arbeiter	1'140	77	900	140	-	-	-	-	-	-	-	23
Ungelernte Arbeiter in der Landwirtschaft	14	-	13	1	-	-	-	-	-	-	-	-
Ungelernte Arbeiter in der Produktion und im Baugewerbe	184	23	141	11	-	-	-	-	-	-	-	9
Ungelernte Angestellte der Unternehmens- und Kommunikationsdienstleistungen	511	27	395	76	-	-	-	-	-	-	-	13
Ungelernte Angestellte im sozialen und persönlichen Dienstleistungsbereich	431	27	351	52	-	-	-	-	-	-	-	1
Nicht zuteilbare Erwerbstätige	2'465	117	811	76	708	68	73	55	8	9	48	492
Erwerbslose	337	30	114	7	90	16	5	6	3	1	19	46
Nichterwerbspersonen	5'827	438	2'265	176	1'549	215	138	120	28	17	105	776
In Ausbildung stehende Personen ab 15 J.	704	193	235	16	47	81	9	6	3	4	14	96
Freiwillige Tätigkeit	137	8	55	4	44	4	5	3	-	-	6	8
Hausarbeit im eigenen Haushalt	3'291	131	1'273	113	1'183	102	101	90	18	9	65	206
Rentner	1'026	70	521	27	162	21	12	15	3	3	11	181
Übrige Nichterwerbspersonen	669	36	181	16	113	7	11	6	4	1	9	285

Wohnbevölkerung ab 15 Jahren nach Geschlecht und sozio-professionellen Kategorien sowie nach Nationalität und höchster abgeschlossener Ausbildung

6.115-00.01

Liechtenstein	Liechtensteiner											
	Wohnbevölkerung ab 15 Jahren Total	Keine Ausbildung abgeschlossen	Obligatorische Schule	Diplom-mittelschule oder berufsvorbereitende Schule	Berufslehre, Vollzeit-Berufsschule	Maturitätsschule	Lehrerseminar	Höhere Fach- und Berufsausbildung	Höhere Fachschule	Fachhochschule	Universität, Hochschule	Ohne Angabe
Total	16'824	665	4'041	362	6'768	519	509	1'056	393	164	746	1'601
Oberstes Management	53	-	1	-	19	-	2	5	6	3	17	-
Freie Berufe	185	-	-	-	-	-	-	-	-	28	157	-
Andere Selbständige	1'314	6	112	15	784	52	12	214	77	7	23	12
Landwirte	85	1	18	2	47	1	-	9	2	-	2	3
Handwerker	352	3	24	1	222	4	1	64	28	3	1	1
Selbständige im Unternehmens- und Kommunikationsdienstleistungsbereich	642	2	45	8	378	38	4	114	37	1	8	7
Selbständige im sozialen und persönlichen Dienstleistungsbereich	235	-	25	4	137	9	7	27	10	3	12	1
Akademische Berufe und oberes Kader	886	1	16	6	223	24	9	132	83	69	321	2
Ingenieure-Agronomen etc.	4	-	-	-	1	-	-	3	-	-	-	-
Ingenieure und technisches Kader in Produktion und Baugewerbe	92	-	-	-	13	-	-	12	24	18	25	-
Kader der Unternehmens- und Kommunikationsdienstleistungen	585	1	15	4	199	22	6	110	58	33	135	2
Kader im sozialen und persönlichen Dienstleistungsbereich	205	-	1	2	10	2	3	7	1	18	161	-
Intermediäre Berufe	1'470	4	43	13	482	47	262	429	135	16	31	8
Intermediäre Berufe in der Landwirtschaft	19	-	1	-	6	-	-	11	1	-	-	-
Intermediäre Berufe in Produktion und Bau	380	1	11	3	187	3	-	121	43	7	1	3
Intermediäre Berufe der Unternehmens- und Kommunikationsdienstleistungen	595	2	19	5	229	26	7	209	61	7	28	2
Intermediäre Berufe im sozialen und persönlichen Dienstleistungsbereich	476	1	12	5	60	18	255	88	30	2	2	3
Qualifizierte nicht-manuelle Berufe	2'204	2	41	14	1'938	118	24	-	-	-	-	67
Qualifizierte nicht-manuelle Berufe in Produktion und Bau	148	-	-	-	134	12	1	-	-	-	-	1
Angestellte der Unternehmens- und Kommunikationsdienstleistungen	1'501	2	22	3	1'343	85	13	-	-	-	-	33
Angestellte im sozialen und persönlichen Dienstleistungsbereich	555	-	19	11	461	21	10	-	-	-	-	33
Qualifizierte manuelle Berufe	700	3	27	3	628	11	4	-	-	-	-	24
Gelernte Arbeiter in der Landwirtschaft	45	-	-	-	43	-	-	-	-	-	-	2
Gelernte Arbeiter in der Produktion und im Baugewerbe	543	-	3	-	513	9	1	-	-	-	-	17
Gelernte Arbeiter der Unternehmens- und Kommunikationsdienstleistungen	102	3	22	2	66	1	3	-	-	-	-	5
Gelernte Arbeiter im sozialen und persönlichen Dienstleistungsbereich	10	-	2	1	6	1	-	-	-	-	-	-
Ungelernte Angestellte und Arbeiter	973	57	780	107	-	-	-	-	-	-	-	29
Ungelernte Arbeiter in der Landwirtschaft	18	2	15	1	-	-	-	-	-	-	-	-
Ungelernte Arbeiter in der Produktion und im Baugewerbe	267	17	217	18	-	-	-	-	-	-	-	15
Ungelernte Angestellte der Unternehmens- und Kommunikationsdienstleistungen	453	22	360	58	-	-	-	-	-	-	-	13
Ungelernte Angestellte im sozialen und persönlichen Dienstleistungsbereich	235	16	188	30	-	-	-	-	-	-	-	1
Nicht zuteilbare Erwerbstätige	2'968	84	739	66	1'096	56	82	143	37	20	93	552
Erwerbslose	211	7	44	3	80	8	3	6	3	3	10	44
Nichterwerbspersonen	5'860	501	2'238	135	1'518	203	111	127	52	18	94	863
In Ausbildung stehende Personen ab 15 J.	1'020	293	329	12	68	142	12	3	8	3	16	134
Freiwillige Tätigkeit	166	14	60	5	50	1	7	11	-	2	7	9
Hausarbeit im eigenen Haushalt	2'594	94	1'102	80	917	43	69	55	17	6	35	176
Rentner	1'454	74	599	24	375	11	14	49	22	6	27	253
Übrige Nichterwerbspersonen	626	26	148	14	108	6	9	9	5	1	9	291

Wohnbevölkerung ab 15 Jahren nach Geschlecht und sozio-professionellen Kategorien sowie nach Nationalität und höchster abgeschlossener Ausbildung

6.115-00.01

Liechtenstein	Liechtensteiner											
	Wohnbevölkerung ab 15 Jahren Total	Keine Ausbildung abgeschlossen	Obligatorische Schule	Diplommittelschule oder berufsvorbereitende Schule	Berufslehre, Vollzeit-Berufsschule	Maturitätsschule	Lehrerseminar	Höhere Fach- und Berufsausbildung	Höhere Fachschule	Fachhochschule	Universität, Hochschule	Ohne Angabe
Männer	7'895	282	1'159	61	3'437	284	133	816	324	131	573	695
Oberstes Management	46	-	1	-	16	-	2	4	5	3	15	-
Freie Berufe	159	-	-	-	-	-	-	-	-	27	132	-
Andere Selbständige	941	4	64	8	541	40	6	181	69	3	17	8
Landwirte	74	1	16	2	39	1	-	8	2	-	2	3
Handwerker	331	3	20	1	208	3	1	64	28	2	-	1
Selbständige im Unternehmens- und Kommunikationsdienstleistungsbereich	431	-	20	3	237	30	2	95	34	-	6	4
Selbständige im sozialen und persönlichen Dienstleistungsbereich	105	-	8	2	57	6	3	14	5	1	9	-
Akademische Berufe und oberes Kader	690	1	7	1	158	18	6	119	75	53	251	1
Ingenieure-Agronomen etc.	4	-	-	-	1	-	-	3	-	-	-	-
Ingenieure und technisches Kader in Produktion und Baugewerbe	86	-	-	-	12	-	-	12	23	17	22	-
Kader der Unternehmens- und Kommunikationsdienstleistungen	466	1	7	1	137	16	5	98	52	31	117	1
Kader im sozialen und persönlichen Dienstleistungsbereich	134	-	-	-	8	2	1	6	-	5	112	-
Intermediäre Berufe	950	2	24	5	363	25	70	319	106	12	19	5
Intermediäre Berufe in der Landwirtschaft	17	-	-	-	5	-	-	11	1	-	-	-
Intermediäre Berufe in Produktion und Bau	363	1	8	3	181	3	-	116	40	7	1	3
Intermediäre Berufe der Unternehmens- und Kommunikationsdienstleistungen	396	1	9	1	146	16	4	143	54	5	16	1
Intermediäre Berufe im sozialen und persönlichen Dienstleistungsbereich	174	-	7	1	31	6	66	49	11	-	2	1
Qualifizierte nicht-manuelle Berufe	763	1	7	-	687	54	3	-	-	-	-	11
Qualifizierte nicht-manuelle Berufe in Produktion und Bau	122	-	-	-	111	11	-	-	-	-	-	-
Angestellte der Unternehmens- und Kommunikationsdienstleistungen	455	1	6	-	406	34	3	-	-	-	-	5
Angestellte im sozialen und persönlichen Dienstleistungsbereich	186	-	1	-	170	9	-	-	-	-	-	6
Qualifizierte manuelle Berufe	624	2	22	3	567	8	1	-	-	-	-	21
Gelernte Arbeiter in der Landwirtschaft	31	-	-	-	29	-	-	-	-	-	-	2
Gelernte Arbeiter in der Produktion und im Baugewerbe	492	-	-	-	471	7	-	-	-	-	-	14
Gelernte Arbeiter der Unternehmens- und Kommunikationsdienstleistungen	93	2	21	2	62	-	1	-	-	-	-	5
Gelernte Arbeiter im sozialen und persönlichen Dienstleistungsbereich	8	-	1	1	5	1	-	-	-	-	-	-
Ungelernte Angestellte und Arbeiter	361	26	292	22	-	-	-	-	-	-	-	21
Ungelernte Arbeiter in der Landwirtschaft	11	2	9	-	-	-	-	-	-	-	-	-
Ungelernte Arbeiter in der Produktion und im Baugewerbe	204	13	167	11	-	-	-	-	-	-	-	13
Ungelernte Angestellte der Unternehmens- und Kommunikationsdienstleistungen	117	9	91	10	-	-	-	-	-	-	-	7
Ungelernte Angestellte im sozialen und persönlichen Dienstleistungsbereich	29	2	25	1	-	-	-	-	-	-	-	1
Nicht zuteilbare Erwerbstätige	1'511	38	264	10	599	34	18	114	32	17	76	309
Erwerbslose	97	-	18	1	32	4	1	4	1	2	6	28
Nichterwerbspersonen	1'753	208	460	11	474	101	26	75	36	14	57	291
In Ausbildung stehende Personen ab 15 J.	540	166	158	-	35	89	4	2	5	2	7	72
Freiwillige Tätigkeit	62	7	12	1	20	-	3	9	-	2	5	3
Hausarbeit im eigenen Haushalt	260	4	82	-	106	5	4	16	8	4	18	13
Rentner	702	27	179	8	275	2	12	42	20	5	24	108
Übrige Nichterwerbspersonen	189	4	29	2	38	5	3	6	3	1	3	95

Wohnbevölkerung ab 15 Jahren nach Geschlecht und sozio-professionellen Kategorien sowie nach Nationalität und höchster abgeschlossener Ausbildung

6.115-00.01

Liechtenstein	Liechtensteiner											
	Wohnbevölkerung ab 15 Jahren Total	Keine Ausbildung abgeschlossen	Obligatorische Schule	Diplommittelschule oder berufsvorbereitende Schule	Berufslehre, Vollzeit-Berufsschule	Maturitätsschule	Lehrerseminar	Höhere Fach- und Berufsausbildung	Höhere Fachschule	Fachhochschule	Universität, Hochschule	Ohne Angabe
Frauen	8'929	383	2'882	301	3'331	235	376	240	69	33	173	906
Oberstes Management	7	-	-	-	3	-	-	1	1	-	2	-
Freie Berufe	26	-	-	-	-	-	-	-	-	1	25	-
Andere Selbständige	373	2	48	7	243	12	6	33	8	4	6	4
Landwirte	11	-	2	-	8	-	-	1	-	-	-	-
Handwerker	21	-	4	-	14	1	-	-	-	1	1	-
Selbständige im Unternehmens- und Kommunikationsdienstleistungsbereich	211	2	25	5	141	8	2	19	3	1	2	3
Selbständige im sozialen und persönlichen Dienstleistungsbereich	130	-	17	2	80	3	4	13	5	2	3	1
Akademische Berufe und oberes Kader	196	-	9	5	65	6	3	13	8	16	70	1
Ingenieure und technisches Kader in Produktion und Baugewerbe	6	-	-	-	1	-	-	-	1	1	3	-
Kader der Unternehmens- und Kommunikationsdienstleistungen	119	-	8	3	62	6	1	12	6	2	18	1
Kader im sozialen und persönlichen Dienstleistungsbereich	71	-	1	2	2	-	2	1	1	13	49	-
Intermediäre Berufe	520	2	19	8	119	22	192	110	29	4	12	3
Intermediäre Berufe in der Landwirtschaft	2	-	1	-	1	-	-	-	-	-	-	-
Intermediäre Berufe in Produktion und Bau	17	-	3	-	6	-	-	5	3	-	-	-
Intermediäre Berufe der Unternehmens- und Kommunikationsdienstleistungen	199	1	10	4	83	10	3	66	7	2	12	1
Intermediäre Berufe im sozialen und persönlichen Dienstleistungsbereich	302	1	5	4	29	12	189	39	19	2	-	2
Qualifizierte nicht-manuelle Berufe	1'441	1	34	14	1'251	64	21	-	-	-	-	56
Qualifizierte nicht-manuelle Berufe in Produktion und Bau	26	-	-	-	23	1	1	-	-	-	-	1
Angestellte der Unternehmens- und Kommunikationsdienstleistungen	1'046	1	16	3	937	51	10	-	-	-	-	28
Angestellte im sozialen und persönlichen Dienstleistungsbereich	369	-	18	11	291	12	10	-	-	-	-	27
Qualifizierte manuelle Berufe	76	1	5	-	61	3	3	-	-	-	-	3
Gelernte Arbeiter in der Landwirtschaft	14	-	-	-	14	-	-	-	-	-	-	-
Gelernte Arbeiter in der Produktion und im Baugewerbe	51	-	3	-	42	2	1	-	-	-	-	3
Gelernte Arbeiter der Unternehmens- und Kommunikationsdienstleistungen	9	1	1	-	4	1	2	-	-	-	-	-
Gelernte Arbeiter im sozialen und persönlichen Dienstleistungsbereich	2	-	1	-	1	-	-	-	-	-	-	-
Ungelernte Angestellte und Arbeiter	612	31	488	85	-	-	-	-	-	-	-	8
Ungelernte Arbeiter in der Landwirtschaft	7	-	6	1	-	-	-	-	-	-	-	-
Ungelernte Arbeiter in der Produktion und im Baugewerbe	63	4	50	7	-	-	-	-	-	-	-	2
Ungelernte Angestellte der Unternehmens- und Kommunikationsdienstleistungen	336	13	269	48	-	-	-	-	-	-	-	6
Ungelernte Angestellte im sozialen und persönlichen Dienstleistungsbereich	206	14	163	29	-	-	-	-	-	-	-	-
Nicht zuteilbare Erwerbstätige	1'457	46	475	56	497	22	64	29	5	3	17	243
Erwerbslose	114	7	26	2	48	4	2	2	2	1	4	16
Nichterwerbspersonen	4'107	293	1'778	124	1'044	102	85	52	16	4	37	572
In Ausbildung stehende Personen ab 15 J.	480	127	171	12	33	53	8	1	3	1	9	62
Freiwillige Tätigkeit	104	7	48	4	30	1	4	2	-	-	2	6
Hausarbeit im eigenen Haushalt	2'334	90	1'020	80	811	38	65	39	9	2	17	163
Rentner	752	47	420	16	100	9	2	7	2	1	3	145
Übrige Nichterwerbspersonen	437	22	119	12	70	1	6	3	2	-	6	196

Wohnbevölkerung ab 15 Jahren nach Geschlecht und sozio-professionellen Kategorien sowie nach Nationalität und höchster abgeschlossener Ausbildung

6.115-00.01

Liechtenstein	Ausländer											
	Wohnbevölkerung ab 15 Jahren Total	Keine Ausbildung abgeschlossen	Obligatorische Schule	Diplommittelschule oder berufsvorbereitende Schule	Berufslehre, Vollzeit-Berufsschule	Maturitätsschule	Lehrerseminar	Höhere Fach- und Berufsausbildung	Höhere Fachschule	Fachhochschule	Universität, Hochschule	Ohne Angabe
Total	10'367	581	2'635	230	3'305	490	177	588	242	178	798	1'143
Oberstes Management	25	-	-	-	4	5	-	7	3	-	6	-
Freie Berufe	103	-	-	-	-	-	-	-	-	14	89	-
Andere Selbständige	557	11	61	9	284	32	6	88	25	9	20	12
Landwirte	6	-	1	-	2	-	-	-	-	-	1	2
Handwerker	163	7	32	1	83	1	1	16	11	1	4	6
Selbständige im Unternehmens- und Kommunikationsdienstleistungsbereich	284	4	17	5	145	26	2	58	11	4	9	3
Selbständige im sozialen und persönlichen Dienstleistungsbereich	104	-	11	3	54	5	3	14	3	4	6	1
Akademische Berufe und oberes Kader	664	-	10	2	80	18	3	64	39	83	365	-
Ingenieure-Agronomen etc.	1	-	-	-	-	-	-	-	1	-	-	-
Ingenieure und technisches Kader in Produktion und Baugewerbe	77	-	-	-	6	1	-	4	15	22	29	-
Kader der Unternehmens- und Kommunikationsdienstleistungen	389	-	9	2	70	16	3	55	22	42	170	-
Kader im sozialen und persönlichen Dienstleistungsbereich	197	-	1	-	4	1	-	5	1	19	166	-
Intermediäre Berufe	814	4	42	6	256	40	65	223	101	18	52	7
Intermediäre Berufe in der Landwirtschaft	10	-	1	-	3	-	-	4	-	1	1	-
Intermediäre Berufe in Produktion und Bau	205	2	19	-	74	5	2	72	19	6	6	-
Intermediäre Berufe der Unternehmens- und Kommunikationsdienstleistungen	341	-	9	5	114	19	-	105	53	6	29	1
Intermediäre Berufe im sozialen und persönlichen Dienstleistungsbereich	258	2	13	1	65	16	63	42	29	5	16	6
Qualifizierte nicht-manuelle Berufe	1'104	1	9	6	914	118	25	-	-	-	-	31
Qualifizierte nicht-manuelle Berufe in Produktion und Bau	62	-	-	-	52	9	-	-	-	-	-	1
Angestellte der Unternehmens- und Kommunikationsdienstleistungen	650	-	3	-	550	68	14	-	-	-	-	15
Angestellte im sozialen und persönlichen Dienstleistungsbereich	392	1	6	6	312	41	11	-	-	-	-	15
Qualifizierte manuelle Berufe	550	1	26	1	467	24	5	-	-	-	-	26
Gelernte Arbeiter in der Landwirtschaft	26	-	-	-	24	-	-	-	-	-	-	2
Gelernte Arbeiter in der Produktion und im Baugewerbe	417	-	1	-	366	23	5	-	-	-	-	22
Gelernte Arbeiter der Unternehmens- und Kommunikationsdienstleistungen	96	1	21	1	70	1	-	-	-	-	-	2
Gelernte Arbeiter im sozialen und persönlichen Dienstleistungsbereich	11	-	4	-	7	-	-	-	-	-	-	-
Ungelernte Angestellte und Arbeiter	1'256	132	976	89	-	-	-	-	-	-	-	59
Ungelernte Arbeiter in der Landwirtschaft	39	5	33	1	-	-	-	-	-	-	-	-
Ungelernte Arbeiter in der Produktion und im Baugewerbe	676	78	525	30	-	-	-	-	-	-	-	43
Ungelernte Angestellte der Unternehmens- und Kommunikationsdienstleistungen	258	28	184	31	-	-	-	-	-	-	-	15
Ungelernte Angestellte im sozialen und persönlichen Dienstleistungsbereich	283	21	234	27	-	-	-	-	-	-	-	1
Nicht zuteilbare Erwerbstätige	2'363	159	746	41	510	72	12	79	29	24	87	604
Erwerbslose	346	30	109	9	80	19	4	7	6	5	22	55
Nichterwerbspersonen	2'585	243	656	67	710	162	57	120	39	25	157	349
In Ausbildung stehende Personen ab 15 J.	433	135	104	5	21	61	3	5	1	6	18	74
Freiwillige Tätigkeit	63	6	11	-	24	4	1	1	2	1	8	5
Hausarbeit im eigenen Haushalt	1'102	48	273	33	432	71	36	64	17	11	69	48
Rentner	641	36	187	22	175	17	10	43	16	6	53	76
Übrige Nichterwerbspersonen	346	18	81	7	58	9	7	7	3	1	9	146

Wohnbevölkerung ab 15 Jahren nach Geschlecht und sozio-professionellen Kategorien sowie nach Nationalität und höchster abgeschlossener Ausbildung

6.115-00.01

Liechtenstein	Ausländer												
	Wohnbevölkerung ab 15 Jahren Total	Keine Ausbildung abgeschlossen	Obligatorische Schule	Diplommittelschule oder berufsvorbereitende Schule	Berufslehre, Vollzeit-Berufsschule	Maturitätsschule	Lehrerseminar	Höhere Fach- und Berufsausbildung	Höhere Fachschule	Fachhochschule	Universität, Hochschule	Ohne Angabe	
Männer	5'454	290	1'260	85	1'736	192	44	372	181	136	548	610	
Oberstes Management	19	-	-	-	3	4	-	6	3	-	3	-	
Freie Berufe	83	-	-	-	-	-	-	-	-	11	72	-	
Andere Selbständige	383	6	39	7	198	17	3	62	21	6	16	8	
Landwirte	4	-	1	-	-	-	-	-	-	-	1	2	
Handwerker	136	3	27	1	72	1	1	12	11	1	3	4	
Selbständige im Unternehmens- und Kommunikationsdienstleistungsbereich	187	3	7	4	95	16	1	40	8	3	8	2	
Selbständige im sozialen und persönlichen Dienstleistungsbereich	56	-	4	2	31	-	1	10	2	2	4	-	
Akademische Berufe und oberes Kader	520	-	7	-	58	14	2	50	36	71	282	-	
Ingenieure-Agronomen etc.	1	-	-	-	-	-	-	-	1	-	-	-	
Ingenieure und technisches Kader in Produktion und Baugewerbe	74	-	-	-	6	1	-	4	15	22	26	-	
Kader der Unternehmens- und Kommunikationsdienstleistungen	318	-	6	-	50	12	2	44	19	38	147	-	
Kader im sozialen und persönlichen Dienstleistungsbereich	127	-	1	-	2	1	-	2	1	11	109	-	
Intermediäre Berufe	510	4	23	2	192	20	21	146	63	13	23	3	
Intermediäre Berufe in der Landwirtschaft	8	-	1	-	2	-	-	3	-	1	1	-	
Intermediäre Berufe in Produktion und Bau	184	2	15	-	71	5	2	64	18	4	3	-	
Intermediäre Berufe der Unternehmens- und Kommunikationsdienstleistungen	218	-	5	1	80	10	-	62	39	5	16	-	
Intermediäre Berufe im sozialen und persönlichen Dienstleistungsbereich	100	2	2	1	39	5	19	17	6	3	3	3	
Qualifizierte nicht-manuelle Berufe	381	-	2	1	335	34	5	-	-	-	-	4	
Qualifizierte nicht-manuelle Berufe in Produktion und Bau	50	-	-	-	43	7	-	-	-	-	-	-	
Angestellte der Unternehmens- und Kommunikationsdienstleistungen	212	-	1	-	187	18	2	-	-	-	-	4	
Angestellte im sozialen und persönlichen Dienstleistungsbereich	119	-	1	1	105	9	3	-	-	-	-	-	
Qualifizierte manuelle Berufe	487	1	25	1	408	21	5	-	-	-	-	26	
Gelernte Arbeiter in der Landwirtschaft	17	-	-	-	15	-	-	-	-	-	-	2	
Gelernte Arbeiter in der Produktion und im Baugewerbe	371	-	1	-	323	20	5	-	-	-	-	22	
Gelernte Arbeiter der Unternehmens- und Kommunikationsdienstleistungen	90	1	21	1	64	1	-	-	-	-	-	2	
Gelernte Arbeiter im sozialen und persönlichen Dienstleistungsbereich	9	-	3	-	6	-	-	-	-	-	-	-	
Ungelernte Angestellte und Arbeiter	728	86	564	34	-	-	-	-	-	-	-	44	
Ungelernte Arbeiter in der Landwirtschaft	32	5	26	1	-	-	-	-	-	-	-	-	
Ungelernte Arbeiter in der Produktion und im Baugewerbe	555	59	434	26	-	-	-	-	-	-	-	36	
Ungelernte Angestellte der Unternehmens- und Kommunikationsdienstleistungen	83	14	58	3	-	-	-	-	-	-	-	8	
Ungelernte Angestellte im sozialen und persönlichen Dienstleistungsbereich	58	8	46	4	-	-	-	-	-	-	-	-	
Nicht zuteilbare Erwerbstätige	1'355	88	410	21	299	26	3	53	26	18	56	355	
Erwerbslose	123	7	21	4	38	7	1	3	5	5	7	25	
Nichterwerbspersonen	865	98	169	15	205	49	4	52	27	12	89	145	
In Ausbildung stehende Personen ab 15 J.	209	69	40	1	7	33	2	-	1	3	13	40	
Freiwillige Tätigkeit	30	5	4	-	10	1	-	-	2	1	4	3	
Hausarbeit im eigenen Haushalt	145	7	20	-	60	7	-	13	8	4	21	5	
Rentner	367	13	86	11	113	5	-	35	15	4	45	40	
Übrige Nichterwerbspersonen	114	4	19	3	15	3	2	4	1	-	6	57	

Wohnbevölkerung ab 15 Jahren nach Geschlecht und sozio-professionellen Kategorien sowie nach Nationalität und höchster abgeschlossener Ausbildung

6.115-00.01

Liechtenstein	Ausländer											
	Wohnbevölkerung ab 15 Jahren Total	Keine Ausbildung abgeschlossen	Obligatorische Schule	Diplommittelschule oder berufsvorbereitende Schule	Berufslehre, Vollzeit-Berufsschule	Maturitätsschule	Lehrerseminar	Höhere Fach- und Berufsausbildung	Höhere Fachschule	Fachhochschule	Universität, Hochschule	Ohne Angabe
Frauen	4'913	291	1'375	145	1'569	298	133	216	61	42	250	533
Oberstes Management	6	-	-	-	1	1	-	1	-	-	3	-
Freie Berufe	20	-	-	-	-	-	-	-	-	3	17	-
Andere Selbständige	174	5	22	2	86	15	3	26	4	3	4	4
Landwirte	2	-	-	-	2	-	-	-	-	-	-	-
Handwerker	27	4	5	-	11	-	-	4	-	-	1	2
Selbständige im Unternehmens- und Kommunikationsdienstleistungsbereich	97	1	10	1	50	10	1	18	3	1	1	1
Selbständige im sozialen und persönlichen Dienstleistungsbereich	48	-	7	1	23	5	2	4	1	2	2	1
Akademische Berufe und oberes Kader	144	-	3	2	22	4	1	14	3	12	83	-
Ingenieure und technisches Kader in Produktion und Baugewerbe	3	-	-	-	-	-	-	-	-	-	3	-
Kader der Unternehmens- und Kommunikationsdienstleistungen	71	-	3	2	20	4	1	11	3	4	23	-
Kader im sozialen und persönlichen Dienstleistungsbereich	70	-	-	-	2	-	-	3	-	8	57	-
Intermediäre Berufe	304	-	19	4	64	20	44	77	38	5	29	4
Intermediäre Berufe in der Landwirtschaft	2	-	-	-	1	-	-	1	-	-	-	-
Intermediäre Berufe in Produktion und Bau	21	-	4	-	3	-	-	8	1	2	3	-
Intermediäre Berufe der Unternehmens- und Kommunikationsdienstleistungen	123	-	4	4	34	9	-	43	14	1	13	1
Intermediäre Berufe im sozialen und persönlichen Dienstleistungsbereich	158	-	11	-	26	11	44	25	23	2	13	3
Qualifizierte nicht-manuelle Berufe	723	1	7	5	579	84	20	-	-	-	-	27
Qualifizierte nicht-manuelle Berufe in Produktion und Bau	12	-	-	-	9	2	-	-	-	-	-	1
Angestellte der Unternehmens- und Kommunikationsdienstleistungen	438	-	2	-	363	50	12	-	-	-	-	11
Angestellte im sozialen und persönlichen Dienstleistungsbereich	273	1	5	5	207	32	8	-	-	-	-	15
Qualifizierte manuelle Berufe	63	-	1	-	59	3	-	-	-	-	-	-
Gelernte Arbeiter in der Landwirtschaft	9	-	-	-	9	-	-	-	-	-	-	-
Gelernte Arbeiter in der Produktion und im Baugewerbe	46	-	-	-	43	3	-	-	-	-	-	-
Gelernte Arbeiter der Unternehmens- und Kommunikationsdienstleistungen	6	-	-	-	6	-	-	-	-	-	-	-
Gelernte Arbeiter im sozialen und persönlichen Dienstleistungsbereich	2	-	1	-	1	-	-	-	-	-	-	-
Ungelernte Angestellte und Arbeiter	528	46	412	55	-	-	-	-	-	-	-	15
Ungelernte Arbeiter in der Landwirtschaft	7	-	7	-	-	-	-	-	-	-	-	-
Ungelernte Arbeiter in der Produktion und im Baugewerbe	121	19	91	4	-	-	-	-	-	-	-	7
Ungelernte Angestellte der Unternehmens- und Kommunikationsdienstleistungen	175	14	126	28	-	-	-	-	-	-	-	7
Ungelernte Angestellte im sozialen und persönlichen Dienstleistungsbereich	225	13	188	23	-	-	-	-	-	-	-	1
Nicht zuteilbare Erwerbstätige	1'008	71	336	20	211	46	9	26	3	6	31	249
Erwerbslose	223	23	88	5	42	12	3	4	1	-	15	30
Nichterwerbspersonen	1'720	145	487	52	505	113	53	68	12	13	68	204
In Ausbildung stehende Personen ab 15 J.	224	66	64	4	14	28	1	5	-	3	5	34
Freiwillige Tätigkeit	33	1	7	-	14	3	1	1	-	-	4	2
Hausarbeit im eigenen Haushalt	957	41	253	33	372	64	36	51	9	7	48	43
Rentner	274	23	101	11	62	12	10	8	1	2	8	36
Übrige Nichterwerbspersonen	232	14	62	4	43	6	5	3	2	1	3	89

Wohnbevölkerung ab 15 Jahren nach Geschlecht, Zivilstand und Beschäftigungsgrad sowie nach Nationalität und Fünfsaltersklassen

6.141-00.01

Liechtenstein	Total														
	Total	15 - 19	20 - 24	25 - 29	30 - 34	35 - 39	40 - 44	45 - 49	50 - 54	55 - 59	60 - 64	65 - 69	70 - 74	75 - 79	80+
Total															
Erwerbstätige	18'189	989	1'597	2'067	2'478	2'424	2'347	2'088	1'886	1'414	663	126	66	31	13
Vollzeiterwerbstätige	13'094	210	1'272	1'709	1'936	1'786	1'662	1'497	1'417	1'027	465	61	32	14	6
Lehrlinge	828	693	98	10	7	5	5	1	4	4	1	-	-	-	-
Teilzeiterwerbstätige mit einem BG von 70% und mehr	765	5	50	75	99	108	131	129	77	51	27	5	6	1	1
Teilzeiterwerbstätige mit einem BG von 50 - 69%	951	6	26	60	106	155	150	171	116	98	32	21	7	2	1
Teilzeiterwerbstätige mit einem BG von 20 - 49%	697	4	12	40	76	131	142	90	91	61	24	17	4	3	2
Teilzeiterwerbstätige mit einem BG unter 20%	618	20	15	44	110	96	97	63	62	62	32	10	5	2	-
Teilzeiterwerbstätige ohne weitere Angaben	265	7	8	8	31	45	36	41	31	30	17	5	5	1	-
Erwerbstätige ohne weitere Angaben	971	44	116	121	113	98	124	96	88	81	65	7	7	8	3
Erwerbslose, Nichterwerbspersonen	9'002	1'051	488	423	521	567	494	438	507	566	729	888	801	736	793
Ledig															
Erwerbstätige	6'172	978	1'421	1'304	977	549	346	226	168	129	48	13	7	6	-
Vollzeiterwerbstätige	4'532	202	1'139	1'131	846	454	286	188	131	107	33	7	6	2	-
Lehrlinge	801	693	98	5	2	2	-	1	-	-	-	-	-	-	-
Teilzeiterwerbstätige mit einem BG von 70% und mehr	197	4	43	36	38	29	18	16	8	1	3	-	-	1	-
Teilzeiterwerbstätige mit einem BG von 50 - 69%	142	6	24	30	23	24	14	5	7	3	3	2	1	-	-
Teilzeiterwerbstätige mit einem BG von 20 - 49%	59	4	7	17	9	6	7	-	4	4	-	1	-	-	-
Teilzeiterwerbstätige mit einem BG unter 20%	63	20	10	11	4	6	4	3	-	2	1	2	-	-	-
Teilzeiterwerbstätige ohne weitere Angaben	41	7	7	7	6	5	2	1	3	2	1	-	-	-	-
Erwerbstätige ohne weitere Angaben	337	42	93	67	49	23	15	12	15	10	7	1	-	3	-
Erwerbslose, Nichterwerbspersonen	2'309	1'042	411	182	100	51	46	34	27	37	57	80	80	66	96
Verheiratet, inkl. getrennt lebende Personen															
Erwerbstätige	10'604	11	170	738	1'385	1'667	1'757	1'634	1'465	1'085	535	85	51	15	6
Vollzeiterwerbstätige	7'614	8	127	555	1'011	1'199	1'199	1'150	1'101	794	391	44	25	7	3
Lehrlinge	21	-	-	5	5	2	5	-	1	3	-	-	-	-	-
Teilzeiterwerbstätige mit einem BG von 70% und mehr	460	1	7	38	51	58	97	90	50	41	16	5	5	-	1
Teilzeiterwerbstätige mit einem BG von 50 - 69%	663	-	2	29	70	109	116	145	87	68	23	11	3	-	-
Teilzeiterwerbstätige mit einem BG von 20 - 49%	588	-	5	23	63	115	128	85	82	46	21	12	3	3	2
Teilzeiterwerbstätige mit einem BG unter 20%	510	-	5	33	100	87	83	58	58	51	24	5	4	2	-
Teilzeiterwerbstätige ohne weitere Angaben	193	-	1	1	24	33	30	36	26	21	11	4	5	1	-
Erwerbstätige ohne weitere Angaben	555	2	23	54	61	64	99	70	60	61	49	4	6	2	-
Erwerbslose, Nichterwerbspersonen	5'070	9	74	231	400	478	414	370	422	454	549	591	482	363	233

Wohnbevölkerung ab 15 Jahren nach Geschlecht, Zivilstand und Beschäftigungsgrad sowie nach Nationalität und Fünfsaltersklassen

6.141-00.01

Liechtenstein	Total														
	Total	15 - 19	20 - 24	25 - 29	30 - 34	35 - 39	40 - 44	45 - 49	50 - 54	55 - 59	60 - 64	65 - 69	70 - 74	75 - 79	80+
Verwitwet															
Erwerbstätige	253	-	-	1	6	8	26	24	46	66	41	16	6	8	5
Vollzeiterwerbstätige	125	-	-	1	3	4	18	14	24	30	18	7	-	4	2
Lehrlinge	1	-	-	-	-	-	-	-	-	-	1	-	-	-	-
Teilzeiterwerbstätige mit einem BG von 70% und mehr	16	-	-	-	1	1	-	1	4	4	4	-	1	-	-
Teilzeiterwerbstätige mit einem BG von 50 - 69%	42	-	-	-	-	1	2	4	10	13	4	4	2	2	-
Teilzeiterwerbstätige mit einem BG von 20 - 49%	22	-	-	-	1	-	2	3	4	7	2	2	1	-	-
Teilzeiterwerbstätige mit einem BG unter 20%	19	-	-	-	-	1	4	-	2	5	5	1	1	-	-
Teilzeiterwerbstätige ohne weitere Angaben	6	-	-	-	-	1	-	-	-	2	2	1	-	-	-
Erwerbstätige ohne weitere Angaben	22	-	-	-	1	-	-	2	2	5	5	1	1	2	3
Erwerbslose, Nichterwerbspersonen	1'265	-	-	1	3	9	4	7	21	38	81	166	208	280	447
Geschieden															
Erwerbstätige	1'160	-	6	24	110	200	218	204	207	134	39	12	2	2	2
Vollzeiterwerbstätige	823	-	6	22	76	129	159	145	161	96	23	3	1	1	1
Lehrlinge	5	-	-	-	-	1	-	-	3	1	-	-	-	-	-
Teilzeiterwerbstätige mit einem BG von 70% und mehr	92	-	-	1	9	20	16	22	15	5	4	-	-	-	-
Teilzeiterwerbstätige mit einem BG von 50 - 69%	104	-	-	1	13	21	18	17	12	14	2	4	1	-	1
Teilzeiterwerbstätige mit einem BG von 20 - 49%	28	-	-	-	3	10	5	2	1	4	1	2	-	-	-
Teilzeiterwerbstätige mit einem BG unter 20%	26	-	-	-	6	2	6	2	2	4	2	2	-	-	-
Teilzeiterwerbstätige ohne weitere Angaben	25	-	-	-	1	6	4	4	2	5	3	-	-	-	-
Erwerbstätige ohne weitere Angaben	57	-	-	-	2	11	10	12	11	5	4	1	-	1	-
Erwerbslose, Nichterwerbspersonen	358	-	3	9	18	29	30	27	37	37	42	51	31	27	17

Wohnbevölkerung ab 15 Jahren nach Geschlecht, Zivilstand und Beschäftigungsgrad sowie nach Nationalität und Fünfsaltersklassen

6.141-00.01

Liechtenstein	Total														
	Total	15 - 19	20 - 24	25 - 29	30 - 34	35 - 39	40 - 44	45 - 49	50 - 54	55 - 59	60 - 64	65 - 69	70 - 74	75 - 79	80+
Männer															
Erwerbstätige	10'511	533	848	1'082	1'434	1'418	1'329	1'214	1'155	883	476	73	42	18	6
Vollzeiterwerbstätige	9'036	115	679	961	1'313	1'311	1'211	1'115	1'062	789	398	45	26	8	3
Lehrlinge	467	386	58	7	2	2	3	-	4	4	1	-	-	-	-
Teilzeiterwerbstätige mit einem BG von 70% und mehr	189	1	24	24	30	16	26	18	13	13	13	4	5	1	1
Teilzeiterwerbstätige mit einem BG von 50 - 69%	128	3	10	7	13	19	15	18	10	11	12	7	2	1	-
Teilzeiterwerbstätige mit einem BG von 20 - 49%	67	3	2	8	3	7	5	2	6	9	7	8	2	3	2
Teilzeiterwerbstätige mit einem BG unter 20%	45	7	6	6	-	2	4	1	4	2	9	2	1	1	-
Teilzeiterwerbstätige ohne weitere Angaben	57	3	5	3	4	9	2	7	5	6	6	3	4	-	-
Erwerbstätige ohne weitere Angaben	522	15	64	66	69	52	63	53	51	49	30	4	2	4	-
Erwerbslose, Nichterwerbspersonen	2'838	519	232	131	81	70	70	67	100	124	217	387	318	265	257
Ledig															
Erwerbstätige	3'401	529	778	696	597	327	180	119	84	57	26	3	3	2	-
Vollzeiterwerbstätige	2'583	112	620	617	534	293	161	108	65	48	19	3	3	-	-
Lehrlinge	450	386	58	3	1	2	-	-	-	-	-	-	-	-	-
Teilzeiterwerbstätige mit einem BG von 70% und mehr	73	-	24	17	15	5	2	4	3	1	1	-	-	1	-
Teilzeiterwerbstätige mit einem BG von 50 - 69%	43	3	10	6	7	7	4	2	3	-	1	-	-	-	-
Teilzeiterwerbstätige mit einem BG von 20 - 49%	26	3	2	7	2	3	3	-	3	3	-	-	-	-	-
Teilzeiterwerbstätige mit einem BG unter 20%	17	7	6	3	-	1	-	-	-	-	-	-	-	-	-
Teilzeiterwerbstätige ohne weitere Angaben	18	3	4	3	3	3	1	-	1	-	-	-	-	-	-
Erwerbstätige ohne weitere Angaben	191	15	54	40	35	13	9	5	9	5	5	-	-	1	-
Erwerbslose, Nichterwerbspersonen	1'095	519	229	106	50	24	16	16	11	18	19	30	20	12	25
Verheiratet, inkl. getrennt lebende Personen															
Erwerbstätige	6'546	4	69	375	798	1'008	1'047	1'002	963	742	421	62	37	12	6
Vollzeiterwerbstätige	5'963	3	58	334	744	945	959	927	900	670	355	36	22	7	3
Lehrlinge	12	-	-	4	1	-	3	-	1	3	-	-	-	-	-
Teilzeiterwerbstätige mit einem BG von 70% und mehr	103	1	-	6	13	9	22	12	9	10	11	4	5	-	1
Teilzeiterwerbstätige mit einem BG von 50 - 69%	74	-	-	1	6	11	10	14	6	8	9	7	2	-	-
Teilzeiterwerbstätige mit einem BG von 20 - 49%	38	-	-	1	1	4	1	2	3	6	7	7	1	3	2
Teilzeiterwerbstätige mit einem BG unter 20%	27	-	-	3	-	1	3	1	4	2	9	2	1	1	-
Teilzeiterwerbstätige ohne weitere Angaben	33	-	1	-	1	5	-	6	4	4	5	3	4	-	-
Erwerbstätige ohne weitere Angaben	296	-	10	26	32	33	49	40	36	39	25	3	2	1	-
Erwerbslose, Nichterwerbspersonen	1'452	-	3	24	27	34	43	41	71	90	174	311	263	203	168

Wohnbevölkerung ab 15 Jahren nach Geschlecht, Zivilstand und Beschäftigungsgrad sowie nach Nationalität und Fünfsaltersklassen

6.141-00.01

Liechtenstein	Total														
	Total	15 - 19	20 - 24	25 - 29	30 - 34	35 - 39	40 - 44	45 - 49	50 - 54	55 - 59	60 - 64	65 - 69	70 - 74	75 - 79	80+
Verwitwet															
Erwerbstätige	55	-	-	-	2	3	3	6	12	12	9	4	1	3	-
Vollzeiterwerbstätige	41	-	-	-	1	3	2	6	11	9	6	3	-	-	-
Lehrlinge	1	-	-	-	-	-	-	-	-	-	1	-	-	-	-
Teilzeiterwerbstätige mit einem BG von 70% und mehr	1	-	-	-	-	-	-	-	-	-	1	-	-	-	-
Teilzeiterwerbstätige mit einem BG von 50 - 69%	5	-	-	-	-	-	1	-	1	1	1	-	-	1	-
Teilzeiterwerbstätige mit einem BG von 20 - 49%	1	-	-	-	-	-	-	-	-	-	-	-	1	-	-
Erwerbstätige ohne weitere Angaben	6	-	-	-	1	-	-	-	-	2	-	1	-	2	-
Erwerbslose, Nichterwerbspersonen	151	-	-	-	-	-	-	-	-	1	6	24	24	37	59
Geschieden															
Erwerbstätige	509	-	1	11	37	80	99	87	96	72	20	4	1	1	-
Vollzeiterwerbstätige	449	-	1	10	34	70	89	74	86	62	18	3	1	1	-
Lehrlinge	4	-	-	-	-	-	-	-	3	1	-	-	-	-	-
Teilzeiterwerbstätige mit einem BG von 70% und mehr	12	-	-	1	2	2	2	2	1	2	-	-	-	-	-
Teilzeiterwerbstätige mit einem BG von 50 - 69%	6	-	-	-	-	1	-	2	-	2	1	-	-	-	-
Teilzeiterwerbstätige mit einem BG von 20 - 49%	2	-	-	-	-	-	1	-	-	-	-	1	-	-	-
Teilzeiterwerbstätige mit einem BG unter 20%	1	-	-	-	-	-	1	-	-	-	-	-	-	-	-
Teilzeiterwerbstätige ohne weitere Angaben	6	-	-	-	-	1	1	1	-	2	1	-	-	-	-
Erwerbstätige ohne weitere Angaben	29	-	-	-	1	6	5	8	6	3	-	-	-	-	-
Erwerbslose, Nichterwerbspersonen	140	-	-	1	4	12	11	10	18	15	18	22	11	13	5

Wohnbevölkerung ab 15 Jahren nach Geschlecht, Zivilstand und Beschäftigungsgrad sowie nach Nationalität und Fünfsaltersklassen

6.141-00.01

Liechtenstein	Total														
	Total	15 - 19	20 - 24	25 - 29	30 - 34	35 - 39	40 - 44	45 - 49	50 - 54	55 - 59	60 - 64	65 - 69	70 - 74	75 - 79	80+
Frauen															
Erwerbstätige	7'678	456	749	985	1'044	1'006	1'018	874	731	531	187	53	24	13	7
Vollzeiterwerbstätige	4'058	95	593	748	623	475	451	382	355	238	67	16	6	6	3
Lehrlinge	361	307	40	3	5	3	2	1	-	-	-	-	-	-	-
Teilzeiterwerbstätige mit einem BG von 70% und mehr	576	4	26	51	69	92	105	111	64	38	14	1	1	-	-
Teilzeiterwerbstätige mit einem BG von 50 - 69%	823	3	16	53	93	136	135	153	106	87	20	14	5	1	1
Teilzeiterwerbstätige mit einem BG von 20 - 49%	630	1	10	32	73	124	137	88	85	52	17	9	2	-	-
Teilzeiterwerbstätige mit einem BG unter 20%	573	13	9	38	110	94	93	62	58	60	23	8	4	1	-
Teilzeiterwerbstätige ohne weitere Angaben	208	4	3	5	27	36	34	34	26	24	11	2	1	1	-
Erwerbstätige ohne weitere Angaben	449	29	52	55	44	46	61	43	37	32	35	3	5	4	3
Erwerbslose, Nichterwerbspersonen	6'164	532	256	292	440	497	424	371	407	442	512	501	483	471	536
Ledig															
Erwerbstätige	2'771	449	643	608	380	222	166	107	84	72	22	10	4	4	-
Vollzeiterwerbstätige	1'949	90	519	514	312	161	125	80	66	59	14	4	3	2	-
Lehrlinge	351	307	40	2	1	-	-	1	-	-	-	-	-	-	-
Teilzeiterwerbstätige mit einem BG von 70% und mehr	124	4	19	19	23	24	16	12	5	-	2	-	-	-	-
Teilzeiterwerbstätige mit einem BG von 50 - 69%	99	3	14	24	16	17	10	3	4	3	2	2	1	-	-
Teilzeiterwerbstätige mit einem BG von 20 - 49%	33	1	5	10	7	3	4	-	1	1	-	1	-	-	-
Teilzeiterwerbstätige mit einem BG unter 20%	46	13	4	8	4	5	4	3	-	2	1	2	-	-	-
Teilzeiterwerbstätige ohne weitere Angaben	23	4	3	4	3	2	1	1	2	2	1	-	-	-	-
Erwerbstätige ohne weitere Angaben	146	27	39	27	14	10	6	7	6	5	2	1	-	2	-
Erwerbslose, Nichterwerbspersonen	1'214	523	182	76	50	27	30	18	16	19	38	50	60	54	71
Verheiratet, inkl. getrennt lebende Personen															
Erwerbstätige	4'058	7	101	363	587	659	710	632	502	343	114	23	14	3	-
Vollzeiterwerbstätige	1'651	5	69	221	267	254	240	223	201	124	36	8	3	-	-
Lehrlinge	9	-	-	1	4	2	2	-	-	-	-	-	-	-	-
Teilzeiterwerbstätige mit einem BG von 70% und mehr	357	-	7	32	38	49	75	78	41	31	5	1	-	-	-
Teilzeiterwerbstätige mit einem BG von 50 - 69%	589	-	2	28	64	98	106	131	81	60	14	4	1	-	-
Teilzeiterwerbstätige mit einem BG von 20 - 49%	550	-	5	22	62	111	127	83	79	40	14	5	2	-	-
Teilzeiterwerbstätige mit einem BG unter 20%	483	-	5	30	100	86	80	57	54	49	15	3	3	1	-
Teilzeiterwerbstätige ohne weitere Angaben	160	-	-	1	23	28	30	30	22	17	6	1	1	1	-
Erwerbstätige ohne weitere Angaben	259	2	13	28	29	31	50	30	24	22	24	1	4	1	-
Erwerbslose, Nichterwerbspersonen	3'618	9	71	207	373	444	371	329	351	364	375	280	219	160	65

Wohnbevölkerung ab 15 Jahren nach Geschlecht, Zivilstand und Beschäftigungsgrad sowie nach Nationalität und Fünfsaltersklassen

6.141-00.01

Liechtenstein	Total														
	Total	15 - 19	20 - 24	25 - 29	30 - 34	35 - 39	40 - 44	45 - 49	50 - 54	55 - 59	60 - 64	65 - 69	70 - 74	75 - 79	80+
Verwitwet															
Erwerbstätige	198	-	-	1	4	5	23	18	34	54	32	12	5	5	5
Vollzeiterwerbstätige	84	-	-	1	2	1	16	8	13	21	12	4	-	4	2
Teilzeiterwerbstätige mit einem BG von 70% und mehr	15	-	-	-	1	1	-	1	4	4	3	-	1	-	-
Teilzeiterwerbstätige mit einem BG von 50 - 69%	37	-	-	-	-	1	1	4	9	12	3	4	2	1	-
Teilzeiterwerbstätige mit einem BG von 20 - 49%	21	-	-	-	1	-	2	3	4	7	2	2	-	-	-
Teilzeiterwerbstätige mit einem BG unter 20%	19	-	-	-	-	1	4	-	2	5	5	1	1	-	-
Teilzeiterwerbstätige ohne weitere Angaben	6	-	-	-	-	1	-	-	-	2	2	1	-	-	-
Erwerbstätige ohne weitere Angaben	16	-	-	-	-	-	-	2	2	3	5	-	1	-	3
Erwerbslose, Nichterwerbspersonen	1'114	-	-	1	3	9	4	7	21	37	75	142	184	243	388
Geschieden															
Erwerbstätige	651	-	5	13	73	120	119	117	111	62	19	8	1	1	2
Vollzeiterwerbstätige	374	-	5	12	42	59	70	71	75	34	5	-	-	-	1
Lehrlinge	1	-	-	-	-	1	-	-	-	-	-	-	-	-	-
Teilzeiterwerbstätige mit einem BG von 70% und mehr	80	-	-	-	7	18	14	20	14	3	4	-	-	-	-
Teilzeiterwerbstätige mit einem BG von 50 - 69%	98	-	-	1	13	20	18	15	12	12	1	4	1	-	1
Teilzeiterwerbstätige mit einem BG von 20 - 49%	26	-	-	-	3	10	4	2	1	4	1	1	-	-	-
Teilzeiterwerbstätige mit einem BG unter 20%	25	-	-	-	6	2	5	2	2	4	2	2	-	-	-
Teilzeiterwerbstätige ohne weitere Angaben	19	-	-	-	1	5	3	3	2	3	2	-	-	-	-
Erwerbstätige ohne weitere Angaben	28	-	-	-	1	5	5	4	5	2	4	1	-	1	-
Erwerbslose, Nichterwerbspersonen	218	-	3	8	14	17	19	17	19	22	24	29	20	14	12

Wohnbevölkerung ab 15 Jahren nach Geschlecht, Zivilstand und Beschäftigungsgrad sowie nach Nationalität und Fünfsaltersklassen

6.141-00.01

Liechtenstein	Liechtensteiner														
	Total	15 - 19	20 - 24	25 - 29	30 - 34	35 - 39	40 - 44	45 - 49	50 - 54	55 - 59	60 - 64	65 - 69	70 - 74	75 - 79	80+
Total															
Erwerbstätige	10'753	675	935	1'123	1'427	1'378	1'424	1'222	1'098	879	436	87	43	19	7
Vollzeiterwerbstätige	7'557	121	748	965	1'110	1'013	1'007	835	785	601	292	45	20	10	5
Lehrlinge	602	510	71	4	4	4	3	1	1	4	-	-	-	-	-
Teilzeiterwerbstätige mit einem BG von 70% und mehr	487	4	35	43	63	68	75	91	48	38	13	3	5	-	1
Teilzeiterwerbstätige mit einem BG von 50 - 69%	610	4	23	28	65	85	93	112	82	75	24	13	4	1	1
Teilzeiterwerbstätige mit einem BG von 20 - 49%	466	3	6	25	46	78	97	65	67	50	17	10	1	1	-
Teilzeiterwerbstätige mit einem BG unter 20%	427	12	9	24	70	57	71	48	51	46	25	8	4	2	-
Teilzeiterwerbstätige ohne weitere Angaben	194	4	6	6	20	30	32	34	21	21	13	4	2	1	-
Erwerbstätige ohne weitere Angaben	410	17	37	28	49	43	46	36	43	44	52	4	7	4	-
Erwerbslose, Nichterwerbspersonen	6'071	729	274	193	264	330	295	263	338	390	532	681	600	563	619
Ledig															
Erwerbstätige	3'996	675	914	855	656	360	219	124	81	70	27	9	3	3	-
Vollzeiterwerbstätige	2'920	121	732	763	577	302	182	102	62	55	18	3	2	1	-
Lehrlinge	587	510	71	3	1	1	-	1	-	-	-	-	-	-	-
Teilzeiterwerbstätige mit einem BG von 70% und mehr	137	4	34	27	25	20	10	9	6	1	1	-	-	-	-
Teilzeiterwerbstätige mit einem BG von 50 - 69%	93	4	22	17	16	13	9	1	4	3	1	2	1	-	-
Teilzeiterwerbstätige mit einem BG von 20 - 49%	44	3	5	12	8	5	4	-	2	4	-	1	-	-	-
Teilzeiterwerbstätige mit einem BG unter 20%	44	12	8	8	2	4	4	1	-	2	1	2	-	-	-
Teilzeiterwerbstätige ohne weitere Angaben	29	4	6	6	5	3	2	1	-	1	1	-	-	-	-
Erwerbstätige ohne weitere Angaben	142	17	36	19	22	12	8	9	7	4	5	1	-	2	-
Erwerbslose, Nichterwerbspersonen	1'539	728	266	114	52	39	25	19	22	27	37	61	42	42	65
Verheiratet, inkl. getrennt lebende Personen															
Erwerbstätige	5'902	-	18	257	702	887	1'053	956	887	680	356	57	36	9	4
Vollzeiterwerbstätige	4'095	-	13	192	490	634	715	637	634	471	251	33	18	4	3
Lehrlinge	13	-	-	1	3	2	3	-	1	3	-	-	-	-	-
Teilzeiterwerbstätige mit einem BG von 70% und mehr	277	-	1	15	32	31	56	62	30	32	9	3	5	-	1
Teilzeiterwerbstätige mit einem BG von 50 - 69%	418	-	1	11	39	61	70	99	61	52	18	5	1	-	-
Teilzeiterwerbstätige mit einem BG von 20 - 49%	386	-	1	13	35	65	90	62	61	36	15	6	1	-	-
Teilzeiterwerbstätige mit einem BG unter 20%	345	-	1	16	62	50	60	45	49	36	17	4	3	2	-
Teilzeiterwerbstätige ohne weitere Angaben	139	-	-	-	15	21	26	30	19	15	7	3	2	1	-
Erwerbstätige ohne weitere Angaben	229	-	1	9	26	23	33	21	32	35	39	3	6	1	-
Erwerbslose, Nichterwerbspersonen	3'301	1	7	79	202	270	241	226	283	318	402	451	366	279	176

Wohnbevölkerung ab 15 Jahren nach Geschlecht, Zivilstand und Beschäftigungsgrad sowie nach Nationalität und Fünfsaltersklassen

6.141-00.01

Liechtenstein	Liechtensteiner														
	Total	15 - 19	20 - 24	25 - 29	30 - 34	35 - 39	40 - 44	45 - 49	50 - 54	55 - 59	60 - 64	65 - 69	70 - 74	75 - 79	80+
Verwitwet															
Erwerbstätige	183	-	-	1	3	5	15	15	29	56	33	14	4	6	2
Vollzeiterwerbstätige	88	-	-	1	2	2	10	8	14	24	14	7	-	4	2
Lehrlinge	-	-	-	-	-	-	-	-	-	-	-	-	-	-	-
Teilzeiterwerbstätige mit einem BG von 70% und mehr	6	-	-	-	-	1	-	1	1	2	1	-	-	-	-
Teilzeiterwerbstätige mit einem BG von 50 - 69%	37	-	-	-	-	-	2	3	9	13	4	3	2	1	-
Teilzeiterwerbstätige mit einem BG von 20 - 49%	18	-	-	-	1	-	1	2	3	7	2	2	-	-	-
Teilzeiterwerbstätige mit einem BG unter 20%	15	-	-	-	-	1	2	-	1	4	5	1	1	-	-
Teilzeiterwerbstätige ohne weitere Angaben	6	-	-	-	-	1	-	-	-	2	2	1	-	-	-
Erwerbstätige ohne weitere Angaben	13	-	-	-	-	-	-	1	1	4	5	-	1	1	-
Erwerbslose, Nichterwerbspersonen	1'036	-	-	-	2	4	4	1	15	29	66	136	175	234	370
Geschieden															
Erwerbstätige	672	-	3	10	66	126	137	127	101	73	20	7	-	1	1
Vollzeiterwerbstätige	454	-	3	9	41	75	100	88	75	51	9	2	-	1	-
Lehrlinge	2	-	-	-	-	1	-	-	-	1	-	-	-	-	-
Teilzeiterwerbstätige mit einem BG von 70% und mehr	67	-	-	1	6	16	9	19	11	3	2	-	-	-	-
Teilzeiterwerbstätige mit einem BG von 50 - 69%	62	-	-	-	10	11	12	9	8	7	1	3	-	-	1
Teilzeiterwerbstätige mit einem BG von 20 - 49%	18	-	-	-	2	8	2	1	1	3	-	1	-	-	-
Teilzeiterwerbstätige mit einem BG unter 20%	23	-	-	-	6	2	5	2	1	4	2	1	-	-	-
Teilzeiterwerbstätige ohne weitere Angaben	20	-	-	-	-	5	4	3	2	3	3	-	-	-	-
Erwerbstätige ohne weitere Angaben	26	-	-	-	1	8	5	5	3	1	3	-	-	-	-
Erwerbslose, Nichterwerbspersonen	195	-	1	-	8	17	25	17	18	16	27	33	17	8	8

Wohnbevölkerung ab 15 Jahren nach Geschlecht, Zivilstand und Beschäftigungsgrad sowie nach Nationalität und Fünfsaltersklassen

6.141-00.01

Liechtenstein	Liechtensteiner														
	Total	15 - 19	20 - 24	25 - 29	30 - 34	35 - 39	40 - 44	45 - 49	50 - 54	55 - 59	60 - 64	65 - 69	70 - 74	75 - 79	80+
Männer															
Erwerbstätige	6'045	360	490	565	822	825	803	660	629	507	297	48	25	10	4
Vollzeiterwerbstätige	5'198	56	389	516	762	761	746	618	585	460	248	33	16	5	3
Lehrlinge	346	290	43	4	2	1	1	-	1	4	-	-	-	-	-
Teilzeiterwerbstätige mit einem BG von 70% und mehr	113	-	20	14	17	9	10	12	9	7	6	3	5	-	1
Teilzeiterwerbstätige mit einem BG von 50 - 69%	75	3	9	4	9	14	11	7	4	4	7	3	-	-	-
Teilzeiterwerbstätige mit einem BG von 20 - 49%	38	2	1	5	3	5	4	1	3	6	4	3	-	1	-
Teilzeiterwerbstätige mit einem BG unter 20%	29	4	5	2	-	-	4	1	1	1	7	2	1	1	-
Teilzeiterwerbstätige ohne weitere Angaben	34	1	3	3	4	7	2	4	1	2	4	2	1	-	-
Erwerbstätige ohne weitere Angaben	212	4	20	17	25	28	25	17	25	23	21	2	2	3	-
Erwerbslose, Nichterwerbspersonen	1'850	374	154	72	32	43	33	28	43	65	139	270	224	190	183
Ledig															
Erwerbstätige	2'212	360	485	452	406	223	127	69	45	30	12	2	-	1	-
Vollzeiterwerbstätige	1'662	56	384	411	371	201	112	60	33	23	9	2	-	-	-
Lehrlinge	338	290	43	3	1	1	-	-	-	-	-	-	-	-	-
Teilzeiterwerbstätige mit einem BG von 70% und mehr	52	-	20	13	8	3	1	3	3	1	-	-	-	-	-
Teilzeiterwerbstätige mit einem BG von 50 - 69%	33	3	9	3	5	5	4	1	3	-	-	-	-	-	-
Teilzeiterwerbstätige mit einem BG von 20 - 49%	20	2	1	5	2	2	3	-	2	3	-	-	-	-	-
Teilzeiterwerbstätige mit einem BG unter 20%	10	4	5	1	-	-	-	-	-	-	-	-	-	-	-
Teilzeiterwerbstätige ohne weitere Angaben	14	1	3	3	3	3	1	-	-	-	-	-	-	-	-
Erwerbstätige ohne weitere Angaben	83	4	20	13	16	8	6	5	4	3	3	-	-	1	-
Erwerbslose, Nichterwerbspersonen	761	374	154	68	24	18	11	12	10	12	15	22	15	9	17
Verheiratet, inkl. getrennt lebende Personen															
Erwerbstätige	3'535	-	5	109	393	550	614	537	542	436	272	41	25	7	4
Vollzeiterwerbstätige	3'275	-	5	102	369	518	580	509	513	402	228	26	16	4	3
Lehrlinge	7	-	-	1	1	-	1	-	1	3	-	-	-	-	-
Teilzeiterwerbstätige mit einem BG von 70% und mehr	53	-	-	-	8	4	8	8	5	5	6	3	5	-	1
Teilzeiterwerbstätige mit einem BG von 50 - 69%	37	-	-	1	4	8	6	5	1	3	6	3	-	-	-
Teilzeiterwerbstätige mit einem BG von 20 - 49%	18	-	-	-	1	3	1	1	1	3	4	3	-	1	-
Teilzeiterwerbstätige mit einem BG unter 20%	18	-	-	1	-	-	3	1	1	1	7	2	1	1	-
Teilzeiterwerbstätige ohne weitere Angaben	15	-	-	-	1	3	-	4	1	-	3	2	1	-	-
Erwerbstätige ohne weitere Angaben	112	-	-	4	9	14	15	9	19	19	18	2	2	1	-
Erwerbslose, Nichterwerbspersonen	912	-	-	4	5	17	13	10	26	49	113	217	188	148	122

Wohnbevölkerung ab 15 Jahren nach Geschlecht, Zivilstand und Beschäftigungsgrad sowie nach Nationalität und Fünfsaltersklassen

6.141-00.01

Liechtenstein	Liechtensteiner														
	Total	15 - 19	20 - 24	25 - 29	30 - 34	35 - 39	40 - 44	45 - 49	50 - 54	55 - 59	60 - 64	65 - 69	70 - 74	75 - 79	80+
Verwitwet															
Erwerbstätige	34	-	-	-	1	2	2	4	6	9	6	3	-	1	-
Vollzeiterwerbstätige	29	-	-	-	1	2	1	4	6	7	5	3	-	-	-
Lehrlinge	-	-	-	-	-	-	-	-	-	-	-	-	-	-	-
Teilzeiterwerbstätige mit einem BG von 70% und mehr	-	-	-	-	-	-	-	-	-	-	-	-	-	-	-
Teilzeiterwerbstätige mit einem BG von 50 - 69%	3	-	-	-	-	-	1	-	-	1	1	-	-	-	-
Teilzeiterwerbstätige mit einem BG von 20 - 49%	-	-	-	-	-	-	-	-	-	-	-	-	-	-	-
Erwerbstätige ohne weitere Angaben	2	-	-	-	-	-	-	-	-	1	-	-	-	1	-
Erwerbslose, Nichterwerbspersonen	109	-	-	-	-	-	-	-	-	-	2	18	16	31	42
Geschieden															
Erwerbstätige	264	-	-	4	22	50	60	50	36	32	7	2	-	1	-
Vollzeiterwerbstätige	232	-	-	3	21	40	53	45	33	28	6	2	-	1	-
Lehrlinge	1	-	-	-	-	-	-	-	-	1	-	-	-	-	-
Teilzeiterwerbstätige mit einem BG von 70% und mehr	8	-	-	1	1	2	1	1	1	1	-	-	-	-	-
Teilzeiterwerbstätige mit einem BG von 50 - 69%	2	-	-	-	-	1	-	1	-	-	-	-	-	-	-
Teilzeiterwerbstätige mit einem BG von 20 - 49%	-	-	-	-	-	-	-	-	-	-	-	-	-	-	-
Teilzeiterwerbstätige mit einem BG unter 20%	1	-	-	-	-	-	1	-	-	-	-	-	-	-	-
Teilzeiterwerbstätige ohne weitere Angaben	5	-	-	-	-	1	1	-	-	2	1	-	-	-	-
Erwerbstätige ohne weitere Angaben	15	-	-	-	-	6	4	3	2	-	-	-	-	-	-
Erwerbslose, Nichterwerbspersonen	68	-	-	-	3	8	9	6	7	4	9	13	5	2	2

Wohnbevölkerung ab 15 Jahren nach Geschlecht, Zivilstand und Beschäftigungsgrad sowie nach Nationalität und Fünfsaltersklassen

6.141-00.01

Liechtenstein	Liechtensteiner														
	Total	15 - 19	20 - 24	25 - 29	30 - 34	35 - 39	40 - 44	45 - 49	50 - 54	55 - 59	60 - 64	65 - 69	70 - 74	75 - 79	80+
Frauen															
Erwerbstätige	4'708	315	445	558	605	553	621	562	469	372	139	39	18	9	3
Vollzeiterwerbstätige	2'359	65	359	449	348	252	261	217	200	141	44	12	4	5	2
Lehrlinge	256	220	28	-	2	3	2	1	-	-	-	-	-	-	-
Teilzeiterwerbstätige mit einem BG von 70% und mehr	374	4	15	29	46	59	65	79	39	31	7	-	-	-	-
Teilzeiterwerbstätige mit einem BG von 50 - 69%	535	1	14	24	56	71	82	105	78	71	17	10	4	1	1
Teilzeiterwerbstätige mit einem BG von 20 - 49%	428	1	5	20	43	73	93	64	64	44	13	7	1	-	-
Teilzeiterwerbstätige mit einem BG unter 20%	398	8	4	22	70	57	67	47	50	45	18	6	3	1	-
Teilzeiterwerbstätige ohne weitere Angaben	160	3	3	3	16	23	30	30	20	19	9	2	1	1	-
Erwerbstätige ohne weitere Angaben	198	13	17	11	24	15	21	19	18	21	31	2	5	1	-
Erwerbslose, Nichterwerbspersonen	4'221	355	120	121	232	287	262	235	295	325	393	411	376	373	436
Ledig															
Erwerbstätige	1'784	315	429	403	250	137	92	55	36	40	15	7	3	2	-
Vollzeiterwerbstätige	1'258	65	348	352	206	101	70	42	29	32	9	1	2	1	-
Lehrlinge	249	220	28	-	-	-	-	1	-	-	-	-	-	-	-
Teilzeiterwerbstätige mit einem BG von 70% und mehr	85	4	14	14	17	17	9	6	3	-	1	-	-	-	-
Teilzeiterwerbstätige mit einem BG von 50 - 69%	60	1	13	14	11	8	5	-	1	3	1	2	1	-	-
Teilzeiterwerbstätige mit einem BG von 20 - 49%	24	1	4	7	6	3	1	-	-	1	-	1	-	-	-
Teilzeiterwerbstätige mit einem BG unter 20%	34	8	3	7	2	4	4	1	-	2	1	2	-	-	-
Teilzeiterwerbstätige ohne weitere Angaben	15	3	3	3	2	-	1	1	-	1	1	-	-	-	-
Erwerbstätige ohne weitere Angaben	59	13	16	6	6	4	2	4	3	1	2	1	-	1	-
Erwerbslose, Nichterwerbspersonen	778	354	112	46	28	21	14	7	12	15	22	39	27	33	48
Verheiratet, inkl. getrennt lebende Personen															
Erwerbstätige	2'367	-	13	148	309	337	439	419	345	244	84	16	11	2	-
Vollzeiterwerbstätige	820	-	8	90	121	116	135	128	121	69	23	7	2	-	-
Lehrlinge	6	-	-	-	2	2	2	-	-	-	-	-	-	-	-
Teilzeiterwerbstätige mit einem BG von 70% und mehr	224	-	1	15	24	27	48	54	25	27	3	-	-	-	-
Teilzeiterwerbstätige mit einem BG von 50 - 69%	381	-	1	10	35	53	64	94	60	49	12	2	1	-	-
Teilzeiterwerbstätige mit einem BG von 20 - 49%	368	-	1	13	34	62	89	61	60	33	11	3	1	-	-
Teilzeiterwerbstätige mit einem BG unter 20%	327	-	1	15	62	50	57	44	48	35	10	2	2	1	-
Teilzeiterwerbstätige ohne weitere Angaben	124	-	-	-	14	18	26	26	18	15	4	1	1	1	-
Erwerbstätige ohne weitere Angaben	117	-	1	5	17	9	18	12	13	16	21	1	4	-	-
Erwerbslose, Nichterwerbspersonen	2'389	1	7	75	197	253	228	216	257	269	289	234	178	131	54

Wohnbevölkerung ab 15 Jahren nach Geschlecht, Zivilstand und Beschäftigungsgrad sowie nach Nationalität und Fünfsaltersklassen

6.141-00.01

Liechtenstein	Liechtensteiner														
	Total	15 - 19	20 - 24	25 - 29	30 - 34	35 - 39	40 - 44	45 - 49	50 - 54	55 - 59	60 - 64	65 - 69	70 - 74	75 - 79	80+
Verwitwet															
Erwerbstätige	149	-	-	1	2	3	13	11	23	47	27	11	4	5	2
Vollzeiterwerbstätige	59	-	-	1	1	-	9	4	8	17	9	4	-	4	2
Teilzeiterwerbstätige mit einem BG von 70% und mehr	6	-	-	-	-	1	-	1	1	2	1	-	-	-	-
Teilzeiterwerbstätige mit einem BG von 50 - 69%	34	-	-	-	-	-	1	3	9	12	3	3	2	1	-
Teilzeiterwerbstätige mit einem BG von 20 - 49%	18	-	-	-	1	-	1	2	3	7	2	2	-	-	-
Teilzeiterwerbstätige mit einem BG unter 20%	15	-	-	-	-	1	2	-	1	4	5	1	1	-	-
Teilzeiterwerbstätige ohne weitere Angaben	6	-	-	-	-	1	-	-	-	2	2	1	-	-	-
Erwerbstätige ohne weitere Angaben	11	-	-	-	-	-	-	1	1	3	5	-	1	-	-
Erwerbslose, Nichterwerbspersonen	927	-	-	-	2	4	4	1	15	29	64	118	159	203	328
Geschieden															
Erwerbstätige	408	-	3	6	44	76	77	77	65	41	13	5	-	-	1
Vollzeiterwerbstätige	222	-	3	6	20	35	47	43	42	23	3	-	-	-	-
Lehrlinge	1	-	-	-	-	1	-	-	-	-	-	-	-	-	-
Teilzeiterwerbstätige mit einem BG von 70% und mehr	59	-	-	-	5	14	8	18	10	2	2	-	-	-	-
Teilzeiterwerbstätige mit einem BG von 50 - 69%	60	-	-	-	10	10	12	8	8	7	1	3	-	-	1
Teilzeiterwerbstätige mit einem BG von 20 - 49%	18	-	-	-	2	8	2	1	1	3	-	1	-	-	-
Teilzeiterwerbstätige mit einem BG unter 20%	22	-	-	-	6	2	4	2	1	4	2	1	-	-	-
Teilzeiterwerbstätige ohne weitere Angaben	15	-	-	-	-	4	3	3	2	1	2	-	-	-	-
Erwerbstätige ohne weitere Angaben	11	-	-	-	1	2	1	2	1	1	3	-	-	-	-
Erwerbslose, Nichterwerbspersonen	127	-	1	-	5	9	16	11	11	12	18	20	12	6	6

Wohnbevölkerung ab 15 Jahren nach Geschlecht, Zivilstand und Beschäftigungsgrad sowie nach Nationalität und Fünfsaltersklassen

6.141-00.01

Liechtenstein	Ausländer														
	Total	15 - 19	20 - 24	25 - 29	30 - 34	35 - 39	40 - 44	45 - 49	50 - 54	55 - 59	60 - 64	65 - 69	70 - 74	75 - 79	80+
Total															
Erwerbstätige	7'436	314	662	944	1'051	1'046	923	866	788	535	227	39	23	12	6
Vollzeiterwerbstätige	5'537	89	524	744	826	773	655	662	632	426	173	16	12	4	1
Lehrlinge	226	183	27	6	3	1	2	-	3	-	1	-	-	-	-
Teilzeiterwerbstätige mit einem BG von 70% und mehr	278	1	15	32	36	40	56	38	29	13	14	2	1	1	-
Teilzeiterwerbstätige mit einem BG von 50 - 69%	341	2	3	32	41	70	57	59	34	23	8	8	3	1	-
Teilzeiterwerbstätige mit einem BG von 20 - 49%	231	1	6	15	30	53	45	25	24	11	7	7	3	2	2
Teilzeiterwerbstätige mit einem BG unter 20%	191	8	6	20	40	39	26	15	11	16	7	2	1	-	-
Teilzeiterwerbstätige ohne weitere Angaben	71	3	2	2	11	15	4	7	10	9	4	1	3	-	-
Erwerbstätige ohne weitere Angaben	561	27	79	93	64	55	78	60	45	37	13	3	-	4	3
Erwerbslose, Nichterwerbspersonen	2'931	322	214	230	257	237	199	175	169	176	197	207	201	173	174
Ledig															
Erwerbstätige	2'176	303	507	449	321	189	127	102	87	59	21	4	4	3	-
Vollzeiterwerbstätige	1'612	81	407	368	269	152	104	86	69	52	15	4	4	1	-
Lehrlinge	214	183	27	2	1	1	-	-	-	-	-	-	-	-	-
Teilzeiterwerbstätige mit einem BG von 70% und mehr	60	-	9	9	13	9	8	7	2	-	2	-	-	1	-
Teilzeiterwerbstätige mit einem BG von 50 - 69%	49	2	2	13	7	11	5	4	3	-	2	-	-	-	-
Teilzeiterwerbstätige mit einem BG von 20 - 49%	15	1	2	5	1	1	3	-	2	-	-	-	-	-	-
Teilzeiterwerbstätige mit einem BG unter 20%	19	8	2	3	2	2	-	2	-	-	-	-	-	-	-
Teilzeiterwerbstätige ohne weitere Angaben	12	3	1	1	1	2	-	-	3	1	-	-	-	-	-
Erwerbstätige ohne weitere Angaben	195	25	57	48	27	11	7	3	8	6	2	-	-	1	-
Erwerbslose, Nichterwerbspersonen	770	314	145	68	48	12	21	15	5	10	20	19	38	24	31
Verheiratet, inkl. getrennt lebende Personen															
Erwerbstätige	4'702	11	152	481	683	780	704	678	578	405	179	28	15	6	2
Vollzeiterwerbstätige	3'519	8	114	363	521	565	484	513	467	323	140	11	7	3	-
Lehrlinge	8	-	-	4	2	-	2	-	-	-	-	-	-	-	-
Teilzeiterwerbstätige mit einem BG von 70% und mehr	183	1	6	23	19	27	41	28	20	9	7	2	-	-	-
Teilzeiterwerbstätige mit einem BG von 50 - 69%	245	-	1	18	31	48	46	46	26	16	5	6	2	-	-
Teilzeiterwerbstätige mit einem BG von 20 - 49%	202	-	4	10	28	50	38	23	21	10	6	6	2	2	2
Teilzeiterwerbstätige mit einem BG unter 20%	165	-	4	17	38	37	23	13	9	15	7	1	1	-	-
Teilzeiterwerbstätige ohne weitere Angaben	54	-	1	1	9	12	4	6	7	6	4	1	3	-	-
Erwerbstätige ohne weitere Angaben	326	2	22	45	35	41	66	49	28	26	10	1	-	1	-
Erwerbslose, Nichterwerbspersonen	1'769	8	67	152	198	208	173	144	139	136	147	140	116	84	57

Wohnbevölkerung ab 15 Jahren nach Geschlecht, Zivilstand und Beschäftigungsgrad sowie nach Nationalität und Fünfsaltersklassen

6.141-00.01

Liechtenstein	Ausländer														
	Total	15 - 19	20 - 24	25 - 29	30 - 34	35 - 39	40 - 44	45 - 49	50 - 54	55 - 59	60 - 64	65 - 69	70 - 74	75 - 79	80+
Verwitwet															
Erwerbstätige	70	-	-	-	3	3	11	9	17	10	8	2	2	2	3
Vollzeiterwerbstätige	37	-	-	-	1	2	8	6	10	6	4	-	-	-	-
Lehrlinge	1	-	-	-	-	-	-	-	-	-	1	-	-	-	-
Teilzeiterwerbstätige mit einem BG von 70% und mehr	10	-	-	-	1	-	-	-	3	2	3	-	1	-	-
Teilzeiterwerbstätige mit einem BG von 50 - 69%	5	-	-	-	-	1	-	1	1	-	-	1	-	1	-
Teilzeiterwerbstätige mit einem BG von 20 - 49%	4	-	-	-	-	-	1	1	1	-	-	-	1	-	-
Teilzeiterwerbstätige mit einem BG unter 20%	4	-	-	-	-	-	2	-	1	1	-	-	-	-	-
Teilzeiterwerbstätige ohne weitere Angaben	-	-	-	-	-	-	-	-	-	-	-	-	-	-	-
Erwerbstätige ohne weitere Angaben	9	-	-	-	1	-	-	1	1	1	-	1	-	1	3
Erwerbslose, Nichterwerbspersonen	229	-	-	1	1	5	-	6	6	9	15	30	33	46	77
Geschieden															
Erwerbstätige	488	-	3	14	44	74	81	77	106	61	19	5	2	1	1
Vollzeiterwerbstätige	369	-	3	13	35	54	59	57	86	45	14	1	1	-	1
Lehrlinge	3	-	-	-	-	-	-	-	3	-	-	-	-	-	-
Teilzeiterwerbstätige mit einem BG von 70% und mehr	25	-	-	-	3	4	7	3	4	2	2	-	-	-	-
Teilzeiterwerbstätige mit einem BG von 50 - 69%	42	-	-	1	3	10	6	8	4	7	1	1	1	-	-
Teilzeiterwerbstätige mit einem BG von 20 - 49%	10	-	-	-	1	2	3	1	-	1	1	1	-	-	-
Teilzeiterwerbstätige mit einem BG unter 20%	3	-	-	-	-	-	1	-	1	-	-	1	-	-	-
Teilzeiterwerbstätige ohne weitere Angaben	5	-	-	-	1	1	-	1	-	2	-	-	-	-	-
Erwerbstätige ohne weitere Angaben	31	-	-	-	1	3	5	7	8	4	1	1	-	1	-
Erwerbslose, Nichterwerbspersonen	163	-	2	9	10	12	5	10	19	21	15	18	14	19	9

Wohnbevölkerung ab 15 Jahren nach Geschlecht, Zivilstand und Beschäftigungsgrad sowie nach Nationalität und Fünfsaltersklassen

6.141-00.01

Liechtenstein	Ausländer														
	Total	15 - 19	20 - 24	25 - 29	30 - 34	35 - 39	40 - 44	45 - 49	50 - 54	55 - 59	60 - 64	65 - 69	70 - 74	75 - 79	80+
Männer															
Erwerbstätige	4'466	173	358	517	612	593	526	554	526	376	179	25	17	8	2
Vollzeiterwerbstätige	3'838	59	290	445	551	550	465	497	477	329	150	12	10	3	-
Lehrlinge	121	96	15	3	-	1	2	-	3	-	1	-	-	-	-
Teilzeiterwerbstätige mit einem BG von 70% und mehr	76	1	4	10	13	7	16	6	4	6	7	1	-	1	-
Teilzeiterwerbstätige mit einem BG von 50 - 69%	53	-	1	3	4	5	4	11	6	7	5	4	2	1	-
Teilzeiterwerbstätige mit einem BG von 20 - 49%	29	1	1	3	-	2	1	1	3	3	3	5	2	2	2
Teilzeiterwerbstätige mit einem BG unter 20%	16	3	1	4	-	2	-	-	3	1	2	-	-	-	-
Teilzeiterwerbstätige ohne weitere Angaben	23	2	2	-	-	2	-	3	4	4	2	1	3	-	-
Erwerbstätige ohne weitere Angaben	310	11	44	49	44	24	38	36	26	26	9	2	-	1	-
Erwerbslose, Nichterwerbspersonen	988	145	78	59	49	27	37	39	57	59	78	117	94	75	74
Ledig															
Erwerbstätige	1'189	169	293	244	191	104	53	50	39	27	14	1	3	1	-
Vollzeiterwerbstätige	921	56	236	206	163	92	49	48	32	25	10	1	3	-	-
Lehrlinge	112	96	15	-	-	1	-	-	-	-	-	-	-	-	-
Teilzeiterwerbstätige mit einem BG von 70% und mehr	21	-	4	4	7	2	1	1	-	-	1	-	-	1	-
Teilzeiterwerbstätige mit einem BG von 50 - 69%	10	-	1	3	2	2	-	1	-	-	1	-	-	-	-
Teilzeiterwerbstätige mit einem BG von 20 - 49%	6	1	1	2	-	1	-	-	1	-	-	-	-	-	-
Teilzeiterwerbstätige mit einem BG unter 20%	7	3	1	2	-	1	-	-	-	-	-	-	-	-	-
Teilzeiterwerbstätige ohne weitere Angaben	4	2	1	-	-	-	-	-	1	-	-	-	-	-	-
Erwerbstätige ohne weitere Angaben	108	11	34	27	19	5	3	-	5	2	2	-	-	-	-
Erwerbslose, Nichterwerbspersonen	334	145	75	38	26	6	5	4	1	6	4	8	5	3	8
Verheiratet, inkl. getrennt lebende Personen															
Erwerbstätige	3'011	4	64	266	405	458	433	465	421	306	149	21	12	5	2
Vollzeiterwerbstätige	2'688	3	53	232	375	427	379	418	387	268	127	10	6	3	-
Lehrlinge	5	-	-	3	-	-	2	-	-	-	-	-	-	-	-
Teilzeiterwerbstätige mit einem BG von 70% und mehr	50	1	-	6	5	5	14	4	4	5	5	1	-	-	-
Teilzeiterwerbstätige mit einem BG von 50 - 69%	37	-	-	-	2	3	4	9	5	5	3	4	2	-	-
Teilzeiterwerbstätige mit einem BG von 20 - 49%	20	-	-	1	-	1	-	1	2	3	3	4	1	2	2
Teilzeiterwerbstätige mit einem BG unter 20%	9	-	-	2	-	1	-	-	3	1	2	-	-	-	-
Teilzeiterwerbstätige ohne weitere Angaben	18	-	1	-	-	2	-	2	3	4	2	1	3	-	-
Erwerbstätige ohne weitere Angaben	184	-	10	22	23	19	34	31	17	20	7	1	-	-	-
Erwerbslose, Nichterwerbspersonen	540	-	3	20	22	17	30	31	45	41	61	94	75	55	46

Wohnbevölkerung ab 15 Jahren nach Geschlecht, Zivilstand und Beschäftigungsgrad sowie nach Nationalität und Fünfsaltersklassen

6.141-00.01

Liechtenstein	Ausländer														
	Total	15 - 19	20 - 24	25 - 29	30 - 34	35 - 39	40 - 44	45 - 49	50 - 54	55 - 59	60 - 64	65 - 69	70 - 74	75 - 79	80+
Verwitwet															
Erwerbstätige	21	-	-	-	1	1	1	2	6	3	3	1	1	2	-
Vollzeiterwerbstätige	12	-	-	-	-	1	1	2	5	2	1	-	-	-	-
Lehrlinge	1	-	-	-	-	-	-	-	-	-	1	-	-	-	-
Teilzeiterwerbstätige mit einem BG von 70% und mehr	1	-	-	-	-	-	-	-	-	-	1	-	-	-	-
Teilzeiterwerbstätige mit einem BG von 50 - 69%	2	-	-	-	-	-	-	-	1	-	-	-	-	1	-
Teilzeiterwerbstätige mit einem BG von 20 - 49%	1	-	-	-	-	-	-	-	-	-	-	-	1	-	-
Erwerbstätige ohne weitere Angaben	4	-	-	-	1	-	-	-	-	1	-	1	-	1	-
Erwerbslose, Nichterwerbspersonen	42	-	-	-	-	-	-	-	-	1	4	6	8	6	17
Geschieden															
Erwerbstätige	245	-	1	7	15	30	39	37	60	40	13	2	1	-	-
Vollzeiterwerbstätige	217	-	1	7	13	30	36	29	53	34	12	1	1	-	-
Lehrlinge	3	-	-	-	-	-	-	-	3	-	-	-	-	-	-
Teilzeiterwerbstätige mit einem BG von 70% und mehr	4	-	-	-	1	-	1	1	-	1	-	-	-	-	-
Teilzeiterwerbstätige mit einem BG von 50 - 69%	4	-	-	-	-	-	-	1	-	2	1	-	-	-	-
Teilzeiterwerbstätige mit einem BG von 20 - 49%	2	-	-	-	-	-	1	-	-	-	-	1	-	-	-
Teilzeiterwerbstätige mit einem BG unter 20%	-	-	-	-	-	-	-	-	-	-	-	-	-	-	-
Teilzeiterwerbstätige ohne weitere Angaben	1	-	-	-	-	-	-	1	-	-	-	-	-	-	-
Erwerbstätige ohne weitere Angaben	14	-	-	-	1	-	1	5	4	3	-	-	-	-	-
Erwerbslose, Nichterwerbspersonen	72	-	-	1	1	4	2	4	11	11	9	9	6	11	3

Wohnbevölkerung ab 15 Jahren nach Geschlecht, Zivilstand und Beschäftigungsgrad sowie nach Nationalität und Fünfsaltersklassen

6.141-00.01

Liechtenstein	Ausländer														
	Total	15 - 19	20 - 24	25 - 29	30 - 34	35 - 39	40 - 44	45 - 49	50 - 54	55 - 59	60 - 64	65 - 69	70 - 74	75 - 79	80+
Frauen															
Erwerbstätige	2'970	141	304	427	439	453	397	312	262	159	48	14	6	4	4
Vollzeiterwerbstätige	1'699	30	234	299	275	223	190	165	155	97	23	4	2	1	1
Lehrlinge	105	87	12	3	3	-	-	-	-	-	-	-	-	-	-
Teilzeiterwerbstätige mit einem BG von 70% und mehr	202	-	11	22	23	33	40	32	25	7	7	1	1	-	-
Teilzeiterwerbstätige mit einem BG von 50 - 69%	288	2	2	29	37	65	53	48	28	16	3	4	1	-	-
Teilzeiterwerbstätige mit einem BG von 20 - 49%	202	-	5	12	30	51	44	24	21	8	4	2	1	-	-
Teilzeiterwerbstätige mit einem BG unter 20%	175	5	5	16	40	37	26	15	8	15	5	2	1	-	-
Teilzeiterwerbstätige ohne weitere Angaben	48	1	-	2	11	13	4	4	6	5	2	-	-	-	-
Erwerbstätige ohne weitere Angaben	251	16	35	44	20	31	40	24	19	11	4	1	-	3	3
Erwerbslose, Nichterwerbspersonen	1'943	177	136	171	208	210	162	136	112	117	119	90	107	98	100
Ledig															
Erwerbstätige	987	134	214	205	130	85	74	52	48	32	7	3	1	2	-
Vollzeiterwerbstätige	691	25	171	162	106	60	55	38	37	27	5	3	1	1	-
Lehrlinge	102	87	12	2	1	-	-	-	-	-	-	-	-	-	-
Teilzeiterwerbstätige mit einem BG von 70% und mehr	39	-	5	5	6	7	7	6	2	-	1	-	-	-	-
Teilzeiterwerbstätige mit einem BG von 50 - 69%	39	2	1	10	5	9	5	3	3	-	1	-	-	-	-
Teilzeiterwerbstätige mit einem BG von 20 - 49%	9	-	1	3	1	-	3	-	1	-	-	-	-	-	-
Teilzeiterwerbstätige mit einem BG unter 20%	12	5	1	1	2	1	-	2	-	-	-	-	-	-	-
Teilzeiterwerbstätige ohne weitere Angaben	8	1	-	1	1	2	-	-	2	1	-	-	-	-	-
Erwerbstätige ohne weitere Angaben	87	14	23	21	8	6	4	3	3	4	-	-	-	1	-
Erwerbslose, Nichterwerbspersonen	436	169	70	30	22	6	16	11	4	4	16	11	33	21	23
Verheiratet, inkl. getrennt lebende Personen															
Erwerbstätige	1'691	7	88	215	278	322	271	213	157	99	30	7	3	1	-
Vollzeiterwerbstätige	831	5	61	131	146	138	105	95	80	55	13	1	1	-	-
Lehrlinge	3	-	-	1	2	-	-	-	-	-	-	-	-	-	-
Teilzeiterwerbstätige mit einem BG von 70% und mehr	133	-	6	17	14	22	27	24	16	4	2	1	-	-	-
Teilzeiterwerbstätige mit einem BG von 50 - 69%	208	-	1	18	29	45	42	37	21	11	2	2	-	-	-
Teilzeiterwerbstätige mit einem BG von 20 - 49%	182	-	4	9	28	49	38	22	19	7	3	2	1	-	-
Teilzeiterwerbstätige mit einem BG unter 20%	156	-	4	15	38	36	23	13	6	14	5	1	1	-	-
Teilzeiterwerbstätige ohne weitere Angaben	36	-	-	1	9	10	4	4	4	2	2	-	-	-	-
Erwerbstätige ohne weitere Angaben	142	2	12	23	12	22	32	18	11	6	3	-	-	1	-
Erwerbslose, Nichterwerbspersonen	1'229	8	64	132	176	191	143	113	94	95	86	46	41	29	11

Wohnbevölkerung ab 15 Jahren nach Geschlecht, Zivilstand und Beschäftigungsgrad sowie nach Nationalität und Fünfsaltersklassen

6.141-00.01

Liechtenstein	Ausländer														
	Total	15 - 19	20 - 24	25 - 29	30 - 34	35 - 39	40 - 44	45 - 49	50 - 54	55 - 59	60 - 64	65 - 69	70 - 74	75 - 79	80+
Verwitwet															
Erwerbstätige	49	-	-	-	2	2	10	7	11	7	5	1	1	-	3
Vollzeiterwerbstätige	25	-	-	-	1	1	7	4	5	4	3	-	-	-	-
Teilzeiterwerbstätige mit einem BG von 70% und mehr	9	-	-	-	1	-	-	-	3	2	2	-	1	-	-
Teilzeiterwerbstätige mit einem BG von 50 - 69%	3	-	-	-	-	1	-	1	-	-	-	1	-	-	-
Teilzeiterwerbstätige mit einem BG von 20 - 49%	3	-	-	-	-	-	1	1	1	-	-	-	-	-	-
Teilzeiterwerbstätige mit einem BG unter 20%	4	-	-	-	-	-	2	-	1	1	-	-	-	-	-
Teilzeiterwerbstätige ohne weitere Angaben	-	-	-	-	-	-	-	-	-	-	-	-	-	-	-
Erwerbstätige ohne weitere Angaben	5	-	-	-	-	-	-	1	1	-	-	-	-	-	3
Erwerbslose, Nichterwerbspersonen	187	-	-	1	1	5	-	6	6	8	11	24	25	40	60
Geschieden															
Erwerbstätige	243	-	2	7	29	44	42	40	46	21	6	3	1	1	1
Vollzeiterwerbstätige	152	-	2	6	22	24	23	28	33	11	2	-	-	-	1
Lehrlinge	-	-	-	-	-	-	-	-	-	-	-	-	-	-	-
Teilzeiterwerbstätige mit einem BG von 70% und mehr	21	-	-	-	2	4	6	2	4	1	2	-	-	-	-
Teilzeiterwerbstätige mit einem BG von 50 - 69%	38	-	-	1	3	10	6	7	4	5	-	1	1	-	-
Teilzeiterwerbstätige mit einem BG von 20 - 49%	8	-	-	-	1	2	2	1	-	1	1	-	-	-	-
Teilzeiterwerbstätige mit einem BG unter 20%	3	-	-	-	-	-	1	-	1	-	-	1	-	-	-
Teilzeiterwerbstätige ohne weitere Angaben	4	-	-	-	1	1	-	-	-	2	-	-	-	-	-
Erwerbstätige ohne weitere Angaben	17	-	-	-	-	3	4	2	4	1	1	1	-	1	-
Erwerbslose, Nichterwerbspersonen	91	-	2	8	9	8	3	6	8	10	6	9	8	8	6

Wohnbevölkerung ab 15 Jahren nach Geschlecht, Zivilstand und Beschäftigungsgrad sowie nach Nationalität und höchster abgeschlossener Ausbildung

6.142-00.01

Liechtenstein	Total											
	Wohnbevölkerung ab 15 Jahren Total	Keine Ausbildung abgeschlossen	Obligatorische Schule	Diplom-mittelschule oder berufsvorbereitende Schule	Berufsunter- und Berufsvorbereitungsschule	Maturitätsschule	Lehrerseminar	Höhere Fach- und Berufsausbildung	Höhere Fachschule	Fachhochschule	Universität, Hochschule	Ohne Angabe
Total												
Erwerbstätige	18'189	465	3'629	378	7'685	617	511	1'384	535	291	1'261	1'433
Vollzeiterwerbstätige	13'094	317	2'139	212	6'002	445	325	1'229	477	255	1'036	657
Lehrlinge	828	24	557	34	64	3	-	2	1	-	2	141
Teilzeiterwerbstätige mit einem BG von 70% und mehr	765	11	129	27	362	47	24	48	20	10	62	25
Teilzeiterwerbstätige mit einem BG von 50 bis 69%	951	12	216	32	431	49	42	30	19	10	72	38
Teilzeiterwerbstätige mit einem BG von 20 bis 49%	697	11	175	22	300	21	51	32	11	9	39	26
Teilzeiterwerbstätige mit einem BG unter 20%	618	19	164	21	260	27	53	19	2	4	25	24
Teilzeiterwerbstätige ohne weitere Angaben	265	14	59	16	109	9	12	9	1	-	7	29
Erwerbstätige ohne weitere Angaben	971	57	190	14	157	16	4	15	4	3	18	493
Erwerbslose, Nichterwerbspersonen	9'002	781	3'047	214	2'388	392	175	260	100	51	283	1'311
Ledig												
Erwerbstätige	6'172	139	1'309	123	2'642	267	188	342	133	71	376	582
Vollzeiterwerbstätige	4'532	88	623	77	2'362	206	151	314	120	59	310	222
Lehrlinge	801	22	553	33	52	1	-	-	-	-	1	139
Teilzeiterwerbstätige mit einem BG von 70% und mehr	197	4	15	5	92	19	8	15	8	4	22	5
Teilzeiterwerbstätige mit einem BG von 50 bis 69%	142	1	17	1	55	18	14	2	4	5	19	6
Teilzeiterwerbstätige mit einem BG von 20 bis 49%	59	1	14	-	15	6	8	1	1	3	9	1
Teilzeiterwerbstätige mit einem BG unter 20%	63	4	24	1	13	10	3	1	-	-	3	4
Teilzeiterwerbstätige ohne weitere Angaben	41	5	8	1	15	1	3	1	-	-	2	5
Erwerbstätige ohne weitere Angaben	337	14	55	5	38	6	1	8	-	-	10	200
Erwerbslose, Nichterwerbspersonen	2'309	497	686	34	261	223	42	28	14	19	73	432
Verheiratet, inkl. getrennt lebende Personen												
Erwerbstätige	10'604	284	2'011	208	4'459	311	288	941	366	196	811	729
Vollzeiterwerbstätige	7'614	207	1'312	111	3'238	217	151	830	327	176	670	375
Lehrlinge	21	2	3	-	8	2	-	2	1	-	1	2
Teilzeiterwerbstätige mit einem BG von 70% und mehr	460	5	92	16	219	21	12	27	10	6	36	16
Teilzeiterwerbstätige mit einem BG von 50 bis 69%	663	5	173	27	302	25	24	24	12	3	46	22
Teilzeiterwerbstätige mit einem BG von 20 bis 49%	588	8	145	17	268	14	42	31	10	6	25	22
Teilzeiterwerbstätige mit einem BG unter 20%	510	13	121	16	235	16	49	14	2	4	22	18
Teilzeiterwerbstätige ohne weitere Angaben	193	8	41	12	87	7	8	7	1	-	4	18
Erwerbstätige ohne weitere Angaben	555	36	124	9	102	9	2	6	3	1	7	256
Erwerbslose, Nichterwerbspersonen	5'070	194	1'622	125	1'798	135	121	185	75	22	188	605
Verwitwet												
Erwerbstätige	253	13	78	10	87	6	3	16	2	-	8	30

Wohnbevölkerung ab 15 Jahren nach Geschlecht, Zivilstand und Beschäftigungsgrad sowie nach Nationalität und höchster abgeschlossener Ausbildung

6.142-00.01

Liechtenstein	Total											
	Wohnbevölkerung ab 15 Jahren Total	Keine Ausbildung abgeschlossen	Obligatorische Schule	Diplom-mittelschule oder berufsvorbereitende Schule	Berufshochschule, Vollzeitschule	Maturitätsschule	Lehrerseminar	Höhere Fach- und Berufsausbildung	Höhere Fachschule	Fachhochschule	Universität, Hochschule	Ohne Angabe
Vollzeiterwerbstätige	125	4	37	5	45	2	2	11	2	-	5	12
Lehrlinge	1	-	1	-	-	-	-	-	-	-	-	-
Teilzeiterwerbstätige mit einem BG von 70% und mehr	16	-	6	1	6	1	-	2	-	-	-	-
Teilzeiterwerbstätige mit einem BG von 50 bis 69%	42	4	9	-	23	1	-	1	-	-	1	3
Teilzeiterwerbstätige mit einem BG von 20 bis 49%	22	1	9	2	5	1	1	-	-	-	2	1
Teilzeiterwerbstätige mit einem BG unter 20%	19	1	11	1	4	-	-	1	-	-	-	1
Teilzeiterwerbstätige ohne weitere Angaben	6	-	1	1	3	-	-	-	-	-	-	1
Erwerbstätige ohne weitere Angaben	22	3	4	-	1	1	-	1	-	-	-	12
Erwerbslose, Nichterwerbspersonen	1'265	80	641	42	209	26	9	21	6	6	10	215
Geschieden												
Erwerbstätige	1'160	29	231	37	497	33	32	85	34	24	66	92
Vollzeiterwerbstätige	823	18	167	19	357	20	21	74	28	20	51	48
Lehrlinge	5	-	-	1	4	-	-	-	-	-	-	-
Teilzeiterwerbstätige mit einem BG von 70% und mehr	92	2	16	5	45	6	4	4	2	-	4	4
Teilzeiterwerbstätige mit einem BG von 50 bis 69%	104	2	17	4	51	5	4	3	3	2	6	7
Teilzeiterwerbstätige mit einem BG von 20 bis 49%	28	1	7	3	12	-	-	-	-	-	3	2
Teilzeiterwerbstätige mit einem BG unter 20%	26	1	8	3	8	1	-	3	-	-	-	1
Teilzeiterwerbstätige ohne weitere Angaben	25	1	9	2	4	1	1	1	-	-	1	5
Erwerbstätige ohne weitere Angaben	57	4	7	-	16	-	1	-	1	2	1	25
Erwerbslose, Nichterwerbspersonen	358	10	98	13	120	8	3	26	5	4	12	59
Männer												
Erwerbstätige	10'511	259	1'751	115	4'424	315	145	1'054	436	234	962	816
Vollzeiterwerbstätige	9'036	203	1'296	99	4'115	256	124	1'005	413	218	862	445
Lehrlinge	467	15	318	5	38	2	-	2	1	-	1	85
Teilzeiterwerbstätige mit einem BG von 70% und mehr	189	1	9	1	74	25	9	17	7	6	36	4
Teilzeiterwerbstätige mit einem BG von 50 bis 69%	128	-	11	-	58	12	4	9	3	6	23	2
Teilzeiterwerbstätige mit einem BG von 20 bis 49%	67	2	7	-	14	6	3	6	6	3	19	1
Teilzeiterwerbstätige mit einem BG unter 20%	45	2	8	2	16	6	-	2	2	-	3	4
Teilzeiterwerbstätige ohne weitere Angaben	57	5	12	3	19	1	3	3	-	-	6	5
Erwerbstätige ohne weitere Angaben	522	31	90	5	90	7	2	10	4	1	12	270
Erwerbslose, Nichterwerbspersonen	2'838	313	668	31	749	161	32	134	69	33	159	489
Ledig												
Erwerbstätige	3'401	89	709	41	1'417	140	39	214	91	49	263	349
Vollzeiterwerbstätige	2'583	56	347	33	1'304	103	32	203	88	44	227	146

Wohnbevölkerung ab 15 Jahren nach Geschlecht, Zivilstand und Beschäftigungsgrad sowie nach Nationalität und höchster abgeschlossener Ausbildung

6.142-00.01

Liechtenstein	Total											
	Wohnbevölkerung ab 15 Jahren Total	Keine Ausbildung abgeschlossen	Obligatorische Schule	Diplom-mittelschule oder berufsvorbereitende Schule	Berufslehre, Vollzeit-Berufsschule	Maturitätsschule	Lehrerseminar	Höhere Fach- und Berufsausbildung	Höhere Fachschule	Fachhochschule	Universität, Hochschule	Ohne Angabe
Lehrlinge	450	13	316	4	32	1	-	-	-	-	-	84
Teilzeiterwerbstätige mit einem BG von 70% und mehr	73	-	3	1	32	14	1	6	2	2	11	1
Teilzeiterwerbstätige mit einem BG von 50 bis 69%	43	-	4	-	19	9	1	-	-	2	8	-
Teilzeiterwerbstätige mit einem BG von 20 bis 49%	26	1	5	-	3	3	3	-	1	1	8	1
Teilzeiterwerbstätige mit einem BG unter 20%	17	1	5	1	1	6	-	-	-	-	1	2
Teilzeiterwerbstätige ohne weitere Angaben	18	5	4	-	5	-	1	1	-	-	1	1
Erwerbstätige ohne weitere Angaben	191	13	25	2	21	4	1	4	-	-	7	114
Erwerbslose, Nichterwerbspersonen	1'095	262	279	8	104	134	10	9	10	13	47	219
Verheiratet, inkl. getrennt lebende Personen												
Erwerbstätige	6'546	162	972	65	2'760	161	96	771	318	166	649	426
Vollzeiterwerbstätige	5'963	143	889	59	2'588	141	84	735	301	157	593	273
Lehrlinge	12	2	1	-	3	1	-	2	1	-	1	1
Teilzeiterwerbstätige mit einem BG von 70% und mehr	103	1	5	-	38	9	7	10	4	4	22	3
Teilzeiterwerbstätige mit einem BG von 50 bis 69%	74	-	7	-	32	3	3	8	2	3	14	2
Teilzeiterwerbstätige mit einem BG von 20 bis 49%	38	1	2	-	10	3	-	6	5	2	9	-
Teilzeiterwerbstätige mit einem BG unter 20%	27	1	3	1	14	-	-	2	2	-	2	2
Teilzeiterwerbstätige ohne weitere Angaben	33	-	6	2	14	1	1	2	-	-	4	3
Erwerbstätige ohne weitere Angaben	296	14	59	3	61	3	1	6	3	-	4	142
Erwerbslose, Nichterwerbspersonen	1'452	44	319	15	549	24	20	106	53	14	96	212
Verwitwet												
Erwerbstätige	55	2	7	-	28	2	-	7	2	-	2	5
Vollzeiterwerbstätige	41	1	4	-	23	1	-	6	2	-	1	3
Lehrlinge	1	-	1	-	-	-	-	-	-	-	-	-
Teilzeiterwerbstätige mit einem BG von 70% und mehr	1	-	-	-	-	1	-	-	-	-	-	-
Teilzeiterwerbstätige mit einem BG von 50 bis 69%	5	-	-	-	4	-	-	1	-	-	-	-
Teilzeiterwerbstätige mit einem BG von 20 bis 49%	1	-	-	-	-	-	-	-	-	-	1	-
Erwerbstätige ohne weitere Angaben	6	1	2	-	1	-	-	-	-	-	-	2
Erwerbslose, Nichterwerbspersonen	151	5	45	2	48	2	2	5	3	2	6	31
Geschieden												
Erwerbstätige	509	6	63	9	219	12	10	62	25	19	48	36
Vollzeiterwerbstätige	449	3	56	7	200	11	8	61	22	17	41	23
Lehrlinge	4	-	-	1	3	-	-	-	-	-	-	-
Teilzeiterwerbstätige mit einem BG von 70% und mehr	12	-	1	-	4	1	1	1	1	-	3	-
Teilzeiterwerbstätige mit einem BG von 50 bis 69%	6	-	-	-	3	-	-	-	1	1	1	-
Teilzeiterwerbstätige mit einem BG von 20 bis 49%	2	-	-	-	1	-	-	-	-	-	1	-

**Wohnbevölkerung ab 15 Jahren nach Geschlecht, Zivilstand und Beschäftigungsgrad sowie nach Nationalität
und höchster abgeschlossener Ausbildung**

6.142-00.01

Liechtenstein	Total											
	Wohnbevölkerung ab 15 Jahren Total	Keine Ausbildung abgeschlossen	Obligatorische Schule	Diplom-mittelschule oder berufsvorbereitende Schule	Berufslehre, Vollzeit-Berufsschule	Maturitätsschule	Lehrerseminar	Höhere Fach- und Berufsausbildung	Höhere Fachschule	Fachhochschule	Universität, Hochschule	Ohne Angabe
Teilzeiterwerbstätige mit einem BG unter 20%	1	-	-	-	1	-	-	-	-	-	-	-
Teilzeiterwerbstätige ohne weitere Angaben	6	-	2	1	-	-	1	-	-	-	1	1
Erwerbstätige ohne weitere Angaben	29	3	4	-	7	-	-	-	1	1	1	12
Erwerbslose, Nichterwerbspersonen	140	2	25	6	48	1	-	14	3	4	10	27
Frauen												
Erwerbstätige	7'678	206	1'878	263	3'261	302	366	330	99	57	299	617
Vollzeiterwerbstätige	4'058	114	843	113	1'887	189	201	224	64	37	174	212
Lehrlinge	361	9	239	29	26	1	-	-	-	-	1	56
Teilzeiterwerbstätige mit einem BG von 70% und mehr	576	10	120	26	288	22	15	31	13	4	26	21
Teilzeiterwerbstätige mit einem BG von 50 bis 69%	823	12	205	32	373	37	38	21	16	4	49	36
Teilzeiterwerbstätige mit einem BG von 20 bis 49%	630	9	168	22	286	15	48	26	5	6	20	25
Teilzeiterwerbstätige mit einem BG unter 20%	573	17	156	19	244	21	53	17	-	4	22	20
Teilzeiterwerbstätige ohne weitere Angaben	208	9	47	13	90	8	9	6	1	-	1	24
Erwerbstätige ohne weitere Angaben	449	26	100	9	67	9	2	5	-	2	6	223
Erwerbslose, Nichterwerbspersonen	6'164	468	2'379	183	1'639	231	143	126	31	18	124	822
Ledig												
Erwerbstätige	2'771	50	600	82	1'225	127	149	128	42	22	113	233
Vollzeiterwerbstätige	1'949	32	276	44	1'058	103	119	111	32	15	83	76
Lehrlinge	351	9	237	29	20	-	-	-	-	-	1	55
Teilzeiterwerbstätige mit einem BG von 70% und mehr	124	4	12	4	60	5	7	9	6	2	11	4
Teilzeiterwerbstätige mit einem BG von 50 bis 69%	99	1	13	1	36	9	13	2	4	3	11	6
Teilzeiterwerbstätige mit einem BG von 20 bis 49%	33	-	9	-	12	3	5	1	-	2	1	-
Teilzeiterwerbstätige mit einem BG unter 20%	46	3	19	-	12	4	3	1	-	-	2	2
Teilzeiterwerbstätige ohne weitere Angaben	23	-	4	1	10	1	2	-	-	-	1	4
Erwerbstätige ohne weitere Angaben	146	1	30	3	17	2	-	4	-	-	3	86
Erwerbslose, Nichterwerbspersonen	1'214	235	407	26	157	89	32	19	4	6	26	213
Verheiratet, inkl. getrennt lebende Personen												
Erwerbstätige	4'058	122	1'039	143	1'699	150	192	170	48	30	162	303
Vollzeiterwerbstätige	1'651	64	423	52	650	76	67	95	26	19	77	102
Lehrlinge	9	-	2	-	5	1	-	-	-	-	-	1
Teilzeiterwerbstätige mit einem BG von 70% und mehr	357	4	87	16	181	12	5	17	6	2	14	13
Teilzeiterwerbstätige mit einem BG von 50 bis 69%	589	5	166	27	270	22	21	16	10	-	32	20
Teilzeiterwerbstätige mit einem BG von 20 bis 49%	550	7	143	17	258	11	42	25	5	4	16	22
Teilzeiterwerbstätige mit einem BG unter 20%	483	12	118	15	221	16	49	12	-	4	20	16

Wohnbevölkerung ab 15 Jahren nach Geschlecht, Zivilstand und Beschäftigungsgrad sowie nach Nationalität und höchster abgeschlossener Ausbildung

6.142-00.01

Liechtenstein	Total											
	Wohnbevölkerung ab 15 Jahren Total	Keine Ausbildung abgeschlossen	Obligatorische Schule	Diplom-mittelschule oder berufsvorbereitende Schule	Berufslehre, Vollzeit-Berufsschule	Maturitätsschule	Lehrerseminar	Höhere Fach- und Berufsausbildung	Höhere Fachschule	Fachhochschule	Universität, Hochschule	Ohne Angabe
Teilzeiterwerbstätige ohne weitere Angaben	160	8	35	10	73	6	7	5	1	-	-	15
Erwerbstätige ohne weitere Angaben	259	22	65	6	41	6	1	-	-	1	3	114
Erwerbslose, Nichterwerbspersonen	3'618	150	1'303	110	1'249	111	101	79	22	8	92	393
Verwitwet												
Erwerbstätige	198	11	71	10	59	4	3	9	-	-	6	25
Vollzeiterwerbstätige	84	3	33	5	22	1	2	5	-	-	4	9
Teilzeiterwerbstätige mit einem BG von 70% und mehr	15	-	6	1	6	-	-	2	-	-	-	-
Teilzeiterwerbstätige mit einem BG von 50 bis 69%	37	4	9	-	19	1	-	-	-	-	1	3
Teilzeiterwerbstätige mit einem BG von 20 bis 49%	21	1	9	2	5	1	1	-	-	-	1	1
Teilzeiterwerbstätige mit einem BG unter 20%	19	1	11	1	4	-	-	1	-	-	-	1
Teilzeiterwerbstätige ohne weitere Angaben	6	-	1	1	3	-	-	-	-	-	-	1
Erwerbslose, Nichterwerbspersonen	1'114	75	596	40	161	24	7	16	3	4	4	184
Geschieden												
Erwerbstätige	651	23	168	28	278	21	22	23	9	5	18	56
Vollzeiterwerbstätige	374	15	111	12	157	9	13	13	6	3	10	25
Lehrlinge	1	-	-	-	1	-	-	-	-	-	-	-
Teilzeiterwerbstätige mit einem BG von 70% und mehr	80	2	15	5	41	5	3	3	1	-	1	4
Teilzeiterwerbstätige mit einem BG von 50 bis 69%	98	2	17	4	48	5	4	3	2	1	5	7
Teilzeiterwerbstätige mit einem BG von 20 bis 49%	26	1	7	3	11	-	-	-	-	-	2	2
Teilzeiterwerbstätige mit einem BG unter 20%	25	1	8	3	7	1	1	3	-	-	-	1
Teilzeiterwerbstätige ohne weitere Angaben	19	1	7	1	4	1	-	1	-	-	-	4
Erwerbslose, Nichterwerbspersonen	28	1	3	-	9	-	1	-	-	1	-	13
Erwerbslose, Nichterwerbspersonen	218	8	73	7	72	7	3	12	2	-	2	32

**Wohnbevölkerung ab 15 Jahren nach Geschlecht, Zivilstand und Beschäftigungsgrad sowie nach Nationalität
und höchster abgeschlossener Ausbildung**

6.142-00.01

Liechtenstein	Liechtensteiner											
	Wohnbevölkerung ab 15 Jahren Total	Keine Ausbildung abgeschlossen	Obligatorische Schule	Diplom-mittelschule oder berufsvorbereitende Schule	Berufslehre, Vollzeit-Berufsschule	Maturitätsschule	Lehrerseminar	Höhere Fach- und Berufsausbildung	Höhere Fachschule	Fachhochschule	Universität, Hochschule	Ohne Angabe
Total												
Erwerbstätige	10'753	157	1'759	224	5'170	308	395	923	338	143	642	694
Vollzeiterwerbstätige	7'557	81	765	107	4'004	235	250	835	306	127	539	308
Lehrlinge	602	15	413	27	45	1	-	2	1	-	1	97
Teilzeiterwerbstätige mit einem BG von 70% und mehr	487	5	79	19	253	21	15	28	11	7	34	15
Teilzeiterwerbstätige mit einem BG von 50 bis 69%	610	11	143	22	299	22	32	17	12	3	25	24
Teilzeiterwerbstätige mit einem BG von 20 bis 49%	466	7	124	17	203	9	41	20	4	5	22	14
Teilzeiterwerbstätige mit einem BG unter 20%	427	14	125	16	183	9	45	12	-	1	11	11
Teilzeiterwerbstätige ohne weitere Angaben	194	7	43	10	87	4	10	4	1	-	3	25
Erwerbstätige ohne weitere Angaben	410	17	67	6	96	7	2	5	3	-	7	200
Erwerbslose, Nichterwerbspersonen	6'071	508	2'282	138	1'598	211	114	133	55	21	104	907
Ledig												
Erwerbstätige	3'996	65	740	73	1'923	165	157	235	91	38	206	303
Vollzeiterwerbstätige	2'920	37	251	39	1'716	126	126	218	82	32	175	118
Lehrlinge	587	14	412	27	37	1	-	-	-	-	-	96
Teilzeiterwerbstätige mit einem BG von 70% und mehr	137	2	12	4	71	13	7	9	5	3	9	2
Teilzeiterwerbstätige mit einem BG von 50 bis 69%	93	1	9	1	44	10	11	2	4	1	7	3
Teilzeiterwerbstätige mit einem BG von 20 bis 49%	44	-	9	-	12	4	8	1	-	2	7	1
Teilzeiterwerbstätige mit einem BG unter 20%	44	3	17	-	11	7	1	1	-	-	1	3
Teilzeiterwerbstätige ohne weitere Angaben	29	2	5	1	11	-	3	1	-	-	1	5
Erwerbstätige ohne weitere Angaben	142	6	25	1	21	4	1	3	-	-	6	75
Erwerbslose, Nichterwerbspersonen	1'539	346	487	16	169	158	18	12	9	10	35	279
Verheiratet, inkl. getrennt lebende Personen												
Erwerbstätige	5'902	65	830	121	2'873	127	215	630	227	95	403	316
Vollzeiterwerbstätige	4'095	33	402	54	2'042	100	109	569	208	85	340	153
Lehrlinge	13	1	1	-	6	-	-	2	1	-	1	1
Teilzeiterwerbstätige mit einem BG von 70% und mehr	277	1	52	12	144	6	5	16	4	4	23	10
Teilzeiterwerbstätige mit einem BG von 50 bis 69%	418	4	114	19	204	8	19	12	6	2	15	15
Teilzeiterwerbstätige mit einem BG von 20 bis 49%	386	5	102	13	180	4	32	19	4	3	12	12
Teilzeiterwerbstätige mit einem BG unter 20%	345	9	92	12	161	2	43	8	-	1	10	7
Teilzeiterwerbstätige ohne weitere Angaben	139	4	31	6	69	4	6	2	1	-	1	15
Erwerbstätige ohne weitere Angaben	229	8	36	5	67	3	1	2	3	-	1	103
Erwerbslose, Nichterwerbspersonen	3'301	88	1'164	81	1'215	42	88	102	39	7	63	412
Verwitwet												
Erwerbstätige	183	8	57	10	67	3	2	8	1	-	5	22

Wohnbevölkerung ab 15 Jahren nach Geschlecht, Zivilstand und Beschäftigungsgrad sowie nach Nationalität und höchster abgeschlossener Ausbildung

6.142-00.01

Liechtenstein	Liechtensteiner											
	Wohnbevölkerung ab 15 Jahren Total	Keine Ausbildung abgeschlossen	Obligatorische Schule	Diplom-mittelschule oder berufsvorbereitende Schule	Berufslehre, Vollzeit-Berufsschule	Maturitätsschule	Lehrerseminar	Höhere Fach- und Berufsausbildung	Höhere Fachschule	Fachhochschule	Universität, Hochschule	Ohne Angabe
Vollzeiterwerbstätige	88	1	23	5	37	1	1	7	1	-	3	9
Lehrlinge	-	-	-	-	-	-	-	-	-	-	-	-
Teilzeiterwerbstätige mit einem BG von 70% und mehr	6	-	3	1	2	-	-	-	-	-	-	-
Teilzeiterwerbstätige mit einem BG von 50 bis 69%	37	4	9	-	19	1	-	1	-	-	1	2
Teilzeiterwerbstätige mit einem BG von 20 bis 49%	18	1	8	2	3	1	1	-	-	-	1	1
Teilzeiterwerbstätige mit einem BG unter 20%	15	1	9	1	3	-	-	-	-	-	-	1
Teilzeiterwerbstätige ohne weitere Angaben	6	-	1	1	3	-	-	-	-	-	-	1
Erwerbstätige ohne weitere Angaben	13	1	4	-	-	-	-	-	-	-	-	8
Erwerbslose, Nichterwerbspersonen	1'036	67	574	33	146	10	6	11	3	3	3	180
Geschieden												
Erwerbstätige	672	19	132	20	307	13	21	50	19	10	28	53
Vollzeiterwerbstätige	454	10	89	9	209	8	14	41	15	10	21	28
Lehrlinge	2	-	-	-	2	-	-	-	-	-	-	-
Teilzeiterwerbstätige mit einem BG von 70% und mehr	67	2	12	2	36	2	3	3	2	-	2	3
Teilzeiterwerbstätige mit einem BG von 50 bis 69%	62	2	11	2	32	3	2	2	2	-	2	4
Teilzeiterwerbstätige mit einem BG von 20 bis 49%	18	1	5	2	8	-	-	-	-	-	2	-
Teilzeiterwerbstätige mit einem BG unter 20%	23	1	7	3	8	-	1	3	-	-	-	-
Teilzeiterwerbstätige ohne weitere Angaben	20	1	6	2	4	-	1	1	-	-	1	4
Erwerbstätige ohne weitere Angaben	26	2	2	-	8	-	-	-	-	-	-	14
Erwerbslose, Nichterwerbspersonen	195	7	57	8	68	1	2	8	4	1	3	36
Männer												
Erwerbstätige	6'045	74	681	49	2'931	179	106	737	287	115	510	376
Vollzeiterwerbstätige	5'198	50	385	43	2'722	146	92	711	278	106	459	206
Lehrlinge	346	10	246	3	27	1	-	2	1	-	1	55
Teilzeiterwerbstätige mit einem BG von 70% und mehr	113	-	5	1	52	13	4	8	2	4	22	2
Teilzeiterwerbstätige mit einem BG von 50 bis 69%	75	-	4	-	42	7	3	5	1	3	9	1
Teilzeiterwerbstätige mit einem BG von 20 bis 49%	38	-	7	-	7	3	3	3	2	2	10	1
Teilzeiterwerbstätige mit einem BG unter 20%	29	2	5	1	13	4	-	2	-	-	1	1
Teilzeiterwerbstätige ohne weitere Angaben	34	2	8	1	14	1	2	1	-	-	3	2
Erwerbstätige ohne weitere Angaben	212	10	21	-	54	4	2	5	3	-	5	108
Erwerbslose, Nichterwerbspersonen	1'850	208	478	12	506	105	27	79	37	16	63	319
Ledig												
Erwerbstätige	2'212	42	398	17	1'029	97	33	166	67	28	154	181
Vollzeiterwerbstätige	1'662	24	124	13	942	71	26	158	66	25	134	79

Wohnbevölkerung ab 15 Jahren nach Geschlecht, Zivilstand und Beschäftigungsgrad sowie nach Nationalität und höchster abgeschlossener Ausbildung

6.142-00.01

Liechtenstein	Liechtensteiner											
	Wohnbevölkerung ab 15 Jahren Total	Keine Ausbildung abgeschlossen	Obligatorische Schule	Diplom-mittelschule oder berufsvorbereitende Schule	Berufslehre, Vollzeit-Berufsschule	Maturitätsschule	Lehrerseminar	Höhere Fach- und Berufsausbildung	Höhere Fachschule	Fachhochschule	Universität, Hochschule	Ohne Angabe
Lehrlinge	338	9	246	3	24	1	-	-	-	-	-	55
Teilzeiterwerbstätige mit einem BG von 70% und mehr	52	-	3	1	25	10	1	4	1	1	5	1
Teilzeiterwerbstätige mit einem BG von 50 bis 69%	33	-	3	-	18	6	1	-	-	1	4	-
Teilzeiterwerbstätige mit einem BG von 20 bis 49%	20	-	5	-	2	2	3	-	-	1	6	1
Teilzeiterwerbstätige mit einem BG unter 20%	10	1	3	-	1	4	-	-	-	-	-	1
Teilzeiterwerbstätige ohne weitere Angaben	14	2	3	-	5	-	1	1	-	-	1	1
Erwerbstätige ohne weitere Angaben	83	6	11	-	12	3	1	3	-	-	4	43
Erwerbslose, Nichterwerbspersonen	761	185	214	3	75	97	6	6	7	7	19	142
Verheiratet, inkl. getrennt lebende Personen												
Erwerbstätige	3'535	28	257	28	1'756	75	66	532	205	79	336	173
Vollzeiterwerbstätige	3'275	24	239	27	1'646	68	61	516	198	73	309	114
Lehrlinge	7	1	-	-	2	-	-	2	1	-	1	-
Teilzeiterwerbstätige mit einem BG von 70% und mehr	53	-	2	-	24	3	2	3	-	3	15	1
Teilzeiterwerbstätige mit einem BG von 50 bis 69%	37	-	1	-	21	1	2	4	1	2	4	1
Teilzeiterwerbstätige mit einem BG von 20 bis 49%	18	-	2	-	5	1	-	3	2	1	4	-
Teilzeiterwerbstätige mit einem BG unter 20%	18	1	2	1	11	-	-	2	-	-	1	-
Teilzeiterwerbstätige ohne weitere Angaben	15	-	4	-	9	1	-	-	-	-	1	-
Erwerbstätige ohne weitere Angaben	112	2	7	-	38	1	1	2	3	-	1	57
Erwerbslose, Nichterwerbspersonen	912	17	212	4	372	7	19	68	27	7	39	140
Verwitwet												
Erwerbstätige	34	-	3	-	20	1	-	6	1	-	1	2
Vollzeiterwerbstätige	29	-	1	-	18	1	-	5	1	-	1	2
Lehrlinge	-	-	-	-	-	-	-	-	-	-	-	-
Teilzeiterwerbstätige mit einem BG von 70% und mehr	-	-	-	-	-	-	-	-	-	-	-	-
Teilzeiterwerbstätige mit einem BG von 50 bis 69%	3	-	-	-	2	-	-	1	-	-	-	-
Teilzeiterwerbstätige mit einem BG von 20 bis 49%	-	-	-	-	-	-	-	-	-	-	-	-
Erwerbstätige ohne weitere Angaben	2	-	2	-	-	-	-	-	-	-	-	-
Erwerbslose, Nichterwerbspersonen	109	4	40	2	32	1	2	2	1	1	3	21
Geschieden												
Erwerbstätige	264	4	23	4	126	6	7	33	14	8	19	20
Vollzeiterwerbstätige	232	2	21	3	116	6	5	32	13	8	15	11
Lehrlinge	1	-	-	-	1	-	-	-	-	-	-	-
Teilzeiterwerbstätige mit einem BG von 70% und mehr	8	-	-	-	3	-	1	1	1	-	2	-
Teilzeiterwerbstätige mit einem BG von 50 bis 69%	2	-	-	-	1	-	-	-	-	-	1	-
Teilzeiterwerbstätige mit einem BG von 20 bis 49%	-	-	-	-	-	-	-	-	-	-	-	-

Wohnbevölkerung ab 15 Jahren nach Geschlecht, Zivilstand und Beschäftigungsgrad sowie nach Nationalität und höchster abgeschlossener Ausbildung

6.142-00.01

Liechtenstein	Liechtensteiner											
	Wohnbevölkerung ab 15 Jahren Total	Keine Ausbildung abgeschlossen	Obligatorische Schule	Diplom-mittelschule oder berufsvorbereitende Schule	Berufslehre, Vollzeit-Berufsschule	Maturitätsschule	Lehrerseminar	Höhere Fach- und Berufsausbildung	Höhere Fachschule	Fachhochschule	Universität, Hochschule	Ohne Angabe
Teilzeiterwerbstätige mit einem BG unter 20%	1	-	-	-	1	-	-	-	-	-	-	-
Teilzeiterwerbstätige ohne weitere Angaben	5	-	1	1	-	-	1	-	-	-	1	1
Erwerbstätige ohne weitere Angaben	15	2	1	-	4	-	-	-	-	-	-	8
Erwerbslose, Nichterwerbspersonen	68	2	12	3	27	-	-	3	2	1	2	16
Frauen												
Erwerbstätige	4'708	83	1'078	175	2'239	129	289	186	51	28	132	318
Vollzeiterwerbstätige	2'359	31	380	64	1'282	89	158	124	28	21	80	102
Lehrlinge	256	5	167	24	18	-	-	-	-	-	-	42
Teilzeiterwerbstätige mit einem BG von 70% und mehr	374	5	74	18	201	8	11	20	9	3	12	13
Teilzeiterwerbstätige mit einem BG von 50 bis 69%	535	11	139	22	257	15	29	12	11	-	16	23
Teilzeiterwerbstätige mit einem BG von 20 bis 49%	428	7	117	17	196	6	38	17	2	3	12	13
Teilzeiterwerbstätige mit einem BG unter 20%	398	12	120	15	170	5	45	10	-	1	10	10
Teilzeiterwerbstätige ohne weitere Angaben	160	5	35	9	73	3	8	3	1	-	-	23
Erwerbstätige ohne weitere Angaben	198	7	46	6	42	3	-	-	-	-	2	92
Erwerbslose, Nichterwerbspersonen	4'221	300	1'804	126	1'092	106	87	54	18	5	41	588
Ledig												
Erwerbstätige	1'784	23	342	56	894	68	124	69	24	10	52	122
Vollzeiterwerbstätige	1'258	13	127	26	774	55	100	60	16	7	41	39
Lehrlinge	249	5	166	24	13	-	-	-	-	-	-	41
Teilzeiterwerbstätige mit einem BG von 70% und mehr	85	2	9	3	46	3	6	5	4	2	4	1
Teilzeiterwerbstätige mit einem BG von 50 bis 69%	60	1	6	1	26	4	10	2	4	-	3	3
Teilzeiterwerbstätige mit einem BG von 20 bis 49%	24	-	4	-	10	2	5	1	-	1	1	-
Teilzeiterwerbstätige mit einem BG unter 20%	34	2	14	-	10	3	1	1	-	-	1	2
Teilzeiterwerbstätige ohne weitere Angaben	15	-	2	1	6	-	2	-	-	-	-	4
Erwerbstätige ohne weitere Angaben	59	-	14	1	9	1	-	-	-	-	2	32
Erwerbslose, Nichterwerbspersonen	778	161	273	13	94	61	12	6	2	3	16	137
Verheiratet, inkl. getrennt lebende Personen												
Erwerbstätige	2'367	37	573	93	1'117	52	149	98	22	16	67	143
Vollzeiterwerbstätige	820	9	163	27	396	32	48	53	10	12	31	39
Lehrlinge	6	-	1	-	4	-	-	-	-	-	-	1
Teilzeiterwerbstätige mit einem BG von 70% und mehr	224	1	50	12	120	3	3	13	4	1	8	9
Teilzeiterwerbstätige mit einem BG von 50 bis 69%	381	4	113	19	183	7	17	8	5	-	11	14
Teilzeiterwerbstätige mit einem BG von 20 bis 49%	368	5	100	13	175	3	32	16	2	2	8	12
Teilzeiterwerbstätige mit einem BG unter 20%	327	8	90	11	150	2	43	6	-	1	9	7

Wohnbevölkerung ab 15 Jahren nach Geschlecht, Zivilstand und Beschäftigungsgrad sowie nach Nationalität und höchster abgeschlossener Ausbildung

6.142-00.01

Liechtenstein	Liechtensteiner											
	Wohnbevölkerung ab 15 Jahren Total	Keine Ausbildung abgeschlossen	Obligatorische Schule	Diplom-mittelschule oder berufsvorbereitende Schule	Berufsbildung, Vollzeitschule	Maturitätsschule	Lehrerseminar	Höhere Fach- und Berufsbildung	Höhere Fachschule	Fachhochschule	Universität, Hochschule	Ohne Angabe
Teilzeiterwerbstätige ohne weitere Angaben	124	4	27	6	60	3	6	2	1	-	-	15
Erwerbstätige ohne weitere Angaben	117	6	29	5	29	2	-	-	-	-	-	46
Erwerbslose, Nichterwerbspersonen	2'389	71	952	77	843	35	69	34	12	-	24	272
Verwitwet												
Erwerbstätige	149	8	54	10	47	2	2	2	-	-	4	20
Vollzeiterwerbstätige	59	1	22	5	19	-	1	2	-	-	2	7
Teilzeiterwerbstätige mit einem BG von 70% und mehr	6	-	3	1	2	-	-	-	-	-	-	-
Teilzeiterwerbstätige mit einem BG von 50 bis 69%	34	4	9	-	17	1	-	-	-	-	1	2
Teilzeiterwerbstätige mit einem BG von 20 bis 49%	18	1	8	2	3	1	1	-	-	-	1	1
Teilzeiterwerbstätige mit einem BG unter 20%	15	1	9	1	3	-	-	-	-	-	-	1
Teilzeiterwerbstätige ohne weitere Angaben	6	-	1	1	3	-	-	-	-	-	-	1
Erwerbslose, Nichterwerbspersonen	927	63	534	31	114	9	4	9	2	2	-	159
Geschieden												
Erwerbstätige	408	15	109	16	181	7	14	17	5	2	9	33
Vollzeiterwerbstätige	222	8	68	6	93	2	9	9	2	2	6	17
Lehrlinge	1	-	-	-	1	-	-	-	-	-	-	-
Teilzeiterwerbstätige mit einem BG von 70% und mehr	59	2	12	2	33	2	2	2	1	-	-	3
Teilzeiterwerbstätige mit einem BG von 50 bis 69%	60	2	11	2	31	3	2	2	2	-	1	4
Teilzeiterwerbstätige mit einem BG von 20 bis 49%	18	1	5	2	8	-	-	-	-	-	2	-
Teilzeiterwerbstätige mit einem BG unter 20%	22	1	7	3	7	-	1	3	-	-	-	-
Teilzeiterwerbstätige ohne weitere Angaben	15	1	5	1	4	-	-	1	-	-	-	3
Erwerbslose, Nichterwerbspersonen	11	-	1	-	4	-	-	-	-	-	-	6
Erwerbslose, Nichterwerbspersonen	127	5	45	5	41	1	2	5	2	-	1	20

Wohnbevölkerung ab 15 Jahren nach Geschlecht, Zivilstand und Beschäftigungsgrad sowie nach Nationalität und höchster abgeschlossener Ausbildung

6.142-00.01

Liechtenstein	Ausländer											
	Wohnbevölkerung ab 15 Jahren Total	Keine Ausbildung abgeschlossen	Obligatorische Schule	Diplom-mittelschule oder berufsvorbereitende Schule	Berufslehre, Vollzeit-Berufsschule	Maturitätsschule	Lehrerseminar	Höhere Fach- und Berufsausbildung	Höhere Fachschule	Fachhochschule	Universität, Hochschule	Ohne Angabe
Total												
Erwerbstätige	7'436	308	1'870	154	2'515	309	116	461	197	148	619	739
Vollzeiterwerbstätige	5'537	236	1'374	105	1'998	210	75	394	171	128	497	349
Lehrlinge	226	9	144	7	19	2	-	-	-	-	1	44
Teilzeiterwerbstätige mit einem BG von 70% und mehr	278	6	50	8	109	26	9	20	9	3	28	10
Teilzeiterwerbstätige mit einem BG von 50 bis 69%	341	1	73	10	132	27	10	13	7	7	47	14
Teilzeiterwerbstätige mit einem BG von 20 bis 49%	231	4	51	5	97	12	10	12	7	4	17	12
Teilzeiterwerbstätige mit einem BG unter 20%	191	5	39	5	77	18	8	7	2	3	14	13
Teilzeiterwerbstätige ohne weitere Angaben	71	7	16	6	22	5	2	5	-	-	4	4
Erwerbstätige ohne weitere Angaben	561	40	123	8	61	9	2	10	1	3	11	293
Erwerbslose, Nichterwerbspersonen	2'931	273	765	76	790	181	61	127	45	30	179	404
Ledig												
Erwerbstätige	2'176	74	569	50	719	102	31	107	42	33	170	279
Vollzeiterwerbstätige	1'612	51	372	38	646	80	25	96	38	27	135	104
Lehrlinge	214	8	141	6	15	-	-	-	-	-	1	43
Teilzeiterwerbstätige mit einem BG von 70% und mehr	60	2	3	1	21	6	1	6	3	1	13	3
Teilzeiterwerbstätige mit einem BG von 50 bis 69%	49	-	8	-	11	8	3	-	-	4	12	3
Teilzeiterwerbstätige mit einem BG von 20 bis 49%	15	1	5	-	3	2	-	-	1	1	2	-
Teilzeiterwerbstätige mit einem BG unter 20%	19	1	7	1	2	3	2	-	-	-	2	1
Teilzeiterwerbstätige ohne weitere Angaben	12	3	3	-	4	1	-	-	-	-	1	-
Erwerbstätige ohne weitere Angaben	195	8	30	4	17	2	-	5	-	-	4	125
Erwerbslose, Nichterwerbspersonen	770	151	199	18	92	65	24	16	5	9	38	153
Verheiratet, inkl. getrennt lebende Personen												
Erwerbstätige	4'702	219	1'181	87	1'586	184	73	311	139	101	408	413
Vollzeiterwerbstätige	3'519	174	910	57	1'196	117	42	261	119	91	330	222
Lehrlinge	8	1	2	-	2	2	-	-	-	-	-	1
Teilzeiterwerbstätige mit einem BG von 70% und mehr	183	4	40	4	75	15	7	11	6	2	13	6
Teilzeiterwerbstätige mit einem BG von 50 bis 69%	245	1	59	8	98	17	5	12	6	1	31	7
Teilzeiterwerbstätige mit einem BG von 20 bis 49%	202	3	43	4	88	10	10	12	6	3	13	10
Teilzeiterwerbstätige mit einem BG unter 20%	165	4	29	4	74	14	6	6	2	3	12	11
Teilzeiterwerbstätige ohne weitere Angaben	54	4	10	6	18	3	2	5	-	-	3	3
Erwerbstätige ohne weitere Angaben	326	28	88	4	35	6	1	4	-	1	6	153
Erwerbslose, Nichterwerbspersonen	1'769	106	458	44	583	93	33	83	36	15	125	193
Verwitwet												
Erwerbstätige	70	5	21	-	20	3	1	8	1	-	3	8

Wohnbevölkerung ab 15 Jahren nach Geschlecht, Zivilstand und Beschäftigungsgrad sowie nach Nationalität und höchster abgeschlossener Ausbildung

6.142-00.01

Liechtenstein	Ausländer											
	Wohnbevölkerung ab 15 Jahren Total	Keine Ausbildung abgeschlossen	Obligatorische Schule	Diplom-mittelschule oder berufsvorbereitende Schule	Berufslehre, Vollzeit-Berufsschule	Maturitätsschule	Lehrerseminar	Höhere Fach- und Berufsausbildung	Höhere Fachschule	Fachhochschule	Universität, Hochschule	Ohne Angabe
Vollzeiterwerbstätige	37	3	14	-	8	1	1	4	1	-	2	3
Lehrlinge	1	-	1	-	-	-	-	-	-	-	-	-
Teilzeiterwerbstätige mit einem BG von 70% und mehr	10	-	3	-	4	1	-	2	-	-	-	-
Teilzeiterwerbstätige mit einem BG von 50 bis 69%	5	-	-	-	4	-	-	-	-	-	-	1
Teilzeiterwerbstätige mit einem BG von 20 bis 49%	4	-	1	-	2	-	-	-	-	-	1	-
Teilzeiterwerbstätige mit einem BG unter 20%	4	-	2	-	1	-	-	1	-	-	-	-
Teilzeiterwerbstätige ohne weitere Angaben	-	-	-	-	-	-	-	-	-	-	-	-
Erwerbstätige ohne weitere Angaben	9	2	-	-	1	1	-	1	-	-	-	4
Erwerbslose, Nichterwerbspersonen	229	13	67	9	63	16	3	10	3	3	7	35
Geschieden												
Erwerbstätige	488	10	99	17	190	20	11	35	15	14	38	39
Vollzeiterwerbstätige	369	8	78	10	148	12	7	33	13	10	30	20
Lehrlinge	3	-	-	1	2	-	-	-	-	-	-	-
Teilzeiterwerbstätige mit einem BG von 70% und mehr	25	-	4	3	9	4	1	1	-	-	2	1
Teilzeiterwerbstätige mit einem BG von 50 bis 69%	42	-	6	2	19	2	2	1	1	2	4	3
Teilzeiterwerbstätige mit einem BG von 20 bis 49%	10	-	2	1	4	-	-	-	-	-	1	2
Teilzeiterwerbstätige mit einem BG unter 20%	3	-	1	-	-	1	-	-	-	-	-	1
Teilzeiterwerbstätige ohne weitere Angaben	5	-	3	-	-	1	-	-	-	-	-	1
Erwerbstätige ohne weitere Angaben	31	2	5	-	8	-	1	-	1	2	1	11
Erwerbslose, Nichterwerbspersonen	163	3	41	5	52	7	1	18	1	3	9	23
Männer												
Erwerbstätige	4'466	185	1'070	66	1'493	136	39	317	149	119	452	440
Vollzeiterwerbstätige	3'838	153	911	56	1'393	110	32	294	135	112	403	239
Lehrlinge	121	5	72	2	11	1	-	-	-	-	-	30
Teilzeiterwerbstätige mit einem BG von 70% und mehr	76	1	4	-	22	12	5	9	5	2	14	2
Teilzeiterwerbstätige mit einem BG von 50 bis 69%	53	-	7	-	16	5	1	4	2	3	14	1
Teilzeiterwerbstätige mit einem BG von 20 bis 49%	29	2	-	-	7	3	-	3	4	1	9	-
Teilzeiterwerbstätige mit einem BG unter 20%	16	-	3	1	3	2	-	-	2	-	2	3
Teilzeiterwerbstätige ohne weitere Angaben	23	3	4	2	5	-	1	2	-	-	3	3
Erwerbstätige ohne weitere Angaben	310	21	69	5	36	3	-	5	1	1	7	162
Erwerbslose, Nichterwerbspersonen	988	105	190	19	243	56	5	55	32	17	96	170
Ledig												
Erwerbstätige	1'189	47	311	24	388	43	6	48	24	21	109	168
Vollzeiterwerbstätige	921	32	223	20	362	32	6	45	22	19	93	67

Wohnbevölkerung ab 15 Jahren nach Geschlecht, Zivilstand und Beschäftigungsgrad sowie nach Nationalität und höchster abgeschlossener Ausbildung

6.142-00.01

Liechtenstein	Ausländer											
	Wohnbevölkerung ab 15 Jahren Total	Keine Ausbildung abgeschlossen	Obligatorische Schule	Diplom-mittelschule oder berufsvorbereitende Schule	Berufsbildung, Vollzeitschule	Maturitätsschule	Lehrerseminar	Höhere Fach- und Berufsausbildung	Höhere Fachschule	Fachhochschule	Universität, Hochschule	Ohne Angabe
Lehrlinge	112	4	70	1	8	-	-	-	-	-	-	29
Teilzeiterwerbstätige mit einem BG von 70% und mehr	21	-	-	-	7	4	-	2	1	1	6	-
Teilzeiterwerbstätige mit einem BG von 50 bis 69%	10	-	1	-	1	3	-	-	-	1	4	-
Teilzeiterwerbstätige mit einem BG von 20 bis 49%	6	1	-	-	1	1	-	-	1	-	2	-
Teilzeiterwerbstätige mit einem BG unter 20%	7	-	2	1	-	2	-	-	-	-	1	1
Teilzeiterwerbstätige ohne weitere Angaben	4	3	1	-	-	-	-	-	-	-	-	-
Erwerbstätige ohne weitere Angaben	108	7	14	2	9	1	-	1	-	-	3	71
Erwerbslose, Nichterwerbspersonen	334	77	65	5	29	37	4	3	3	6	28	77
Verheiratet, inkl. getrennt lebende Personen												
Erwerbstätige	3'011	134	715	37	1'004	86	30	239	113	87	313	253
Vollzeiterwerbstätige	2'688	119	650	32	942	73	23	219	103	84	284	159
Lehrlinge	5	1	1	-	1	1	-	-	-	-	-	1
Teilzeiterwerbstätige mit einem BG von 70% und mehr	50	1	3	-	14	6	5	7	4	1	7	2
Teilzeiterwerbstätige mit einem BG von 50 bis 69%	37	-	6	-	11	2	1	4	1	1	10	1
Teilzeiterwerbstätige mit einem BG von 20 bis 49%	20	1	-	-	5	2	-	3	3	1	5	-
Teilzeiterwerbstätige mit einem BG unter 20%	9	-	1	-	3	-	-	-	2	-	1	2
Teilzeiterwerbstätige ohne weitere Angaben	18	-	2	2	5	-	1	2	-	-	3	3
Erwerbstätige ohne weitere Angaben	184	12	52	3	23	2	-	4	-	-	3	85
Erwerbslose, Nichterwerbspersonen	540	27	107	11	177	17	1	38	26	7	57	72
Verwitwet												
Erwerbstätige	21	2	4	-	8	1	-	1	1	-	1	3
Vollzeiterwerbstätige	12	1	3	-	5	-	-	1	1	-	-	1
Lehrlinge	1	-	1	-	-	-	-	-	-	-	-	-
Teilzeiterwerbstätige mit einem BG von 70% und mehr	1	-	-	-	-	1	-	-	-	-	-	-
Teilzeiterwerbstätige mit einem BG von 50 bis 69%	2	-	-	-	2	-	-	-	-	-	-	-
Teilzeiterwerbstätige mit einem BG von 20 bis 49%	1	-	-	-	-	-	-	-	-	-	1	-
Erwerbstätige ohne weitere Angaben	4	1	-	-	1	-	-	-	-	-	-	2
Erwerbslose, Nichterwerbspersonen	42	1	5	-	16	1	-	3	2	1	3	10
Geschieden												
Erwerbstätige	245	2	40	5	93	6	3	29	11	11	29	16
Vollzeiterwerbstätige	217	1	35	4	84	5	3	29	9	9	26	12
Lehrlinge	3	-	-	1	2	-	-	-	-	-	-	-
Teilzeiterwerbstätige mit einem BG von 70% und mehr	4	-	1	-	1	1	-	-	-	-	1	-
Teilzeiterwerbstätige mit einem BG von 50 bis 69%	4	-	-	-	2	-	-	-	1	1	-	-
Teilzeiterwerbstätige mit einem BG von 20 bis 49%	2	-	-	-	1	-	-	-	-	-	1	-

Wohnbevölkerung ab 15 Jahren nach Geschlecht, Zivilstand und Beschäftigungsgrad sowie nach Nationalität und höchster abgeschlossener Ausbildung

6.142-00.01

Liechtenstein	Ausländer											
	Wohnbevölkerung ab 15 Jahren Total	Keine Ausbildung abgeschlossen	Obligatorische Schule	Diplom-mittelschule oder berufsvorbereitende Schule	Berufshilfe, Vollzeit-Berufsschule	Maturitätsschule	Lehrerseminar	Höhere Fach- und Berufsausbildung	Höhere Fachschule	Fachhochschule	Universität, Hochschule	Ohne Angabe
Teilzeiterwerbstätige mit einem BG unter 20%	-	-	-	-	-	-	-	-	-	-	-	-
Teilzeiterwerbstätige ohne weitere Angaben	1	-	1	-	-	-	-	-	-	-	-	-
Erwerbstätige ohne weitere Angaben	14	1	3	-	3	-	-	-	1	1	1	4
Erwerbslose, Nichterwerbspersonen	72	-	13	3	21	1	-	11	1	3	8	11
Frauen												
Erwerbstätige	2'970	123	800	88	1'022	173	77	144	48	29	167	299
Vollzeiterwerbstätige	1'699	83	463	49	605	100	43	100	36	16	94	110
Lehrlinge	105	4	72	5	8	1	-	-	-	-	1	14
Teilzeiterwerbstätige mit einem BG von 70% und mehr	202	5	46	8	87	14	4	11	4	1	14	8
Teilzeiterwerbstätige mit einem BG von 50 bis 69%	288	1	66	10	116	22	9	9	5	4	33	13
Teilzeiterwerbstätige mit einem BG von 20 bis 49%	202	2	51	5	90	9	10	9	3	3	8	12
Teilzeiterwerbstätige mit einem BG unter 20%	175	5	36	4	74	16	8	7	-	3	12	10
Teilzeiterwerbstätige ohne weitere Angaben	48	4	12	4	17	5	1	3	-	-	1	1
Erwerbstätige ohne weitere Angaben	251	19	54	3	25	6	2	5	-	2	4	131
Erwerbslose, Nichterwerbspersonen	1'943	168	575	57	547	125	56	72	13	13	83	234
Ledig												
Erwerbstätige	987	27	258	26	331	59	25	59	18	12	61	111
Vollzeiterwerbstätige	691	19	149	18	284	48	19	51	16	8	42	37
Lehrlinge	102	4	71	5	7	-	-	-	-	-	1	14
Teilzeiterwerbstätige mit einem BG von 70% und mehr	39	2	3	1	14	2	1	4	2	-	7	3
Teilzeiterwerbstätige mit einem BG von 50 bis 69%	39	-	7	-	10	5	3	-	-	3	8	3
Teilzeiterwerbstätige mit einem BG von 20 bis 49%	9	-	5	-	2	1	-	-	-	1	-	-
Teilzeiterwerbstätige mit einem BG unter 20%	12	1	5	-	2	1	2	-	-	-	1	-
Teilzeiterwerbstätige ohne weitere Angaben	8	-	2	-	4	1	-	-	-	-	1	-
Erwerbstätige ohne weitere Angaben	87	1	16	2	8	1	-	4	-	-	1	54
Erwerbslose, Nichterwerbspersonen	436	74	134	13	63	28	20	13	2	3	10	76
Verheiratet, inkl. getrennt lebende Personen												
Erwerbstätige	1'691	85	466	50	582	98	43	72	26	14	95	160
Vollzeiterwerbstätige	831	55	260	25	254	44	19	42	16	7	46	63
Lehrlinge	3	-	1	-	1	1	-	-	-	-	-	-
Teilzeiterwerbstätige mit einem BG von 70% und mehr	133	3	37	4	61	9	2	4	2	1	6	4
Teilzeiterwerbstätige mit einem BG von 50 bis 69%	208	1	53	8	87	15	4	8	5	-	21	6
Teilzeiterwerbstätige mit einem BG von 20 bis 49%	182	2	43	4	83	8	10	9	3	2	8	10
Teilzeiterwerbstätige mit einem BG unter 20%	156	4	28	4	71	14	6	6	-	3	11	9

Wohnbevölkerung ab 15 Jahren nach Geschlecht, Zivilstand und Beschäftigungsgrad sowie nach Nationalität und höchster abgeschlossener Ausbildung

6.142-00.01

Liechtenstein	Ausländer											
	Wohnbevölkerung ab 15 Jahren Total	Keine Ausbildung abgeschlossen	Obligatorische Schule	Diplom-mittelschule oder berufsvorbereitende Schule	Berufslehre, Vollzeit-Berufsschule	Maturitätsschule	Lehrerseminar	Höhere Fach- und Berufsausbildung	Höhere Fachschule	Fachhochschule	Universität, Hochschule	Ohne Angabe
Teilzeiterwerbstätige ohne weitere Angaben	36	4	8	4	13	3	1	3	-	-	-	-
Erwerbstätige ohne weitere Angaben	142	16	36	1	12	4	1	-	-	1	3	68
Erwerbslose, Nichterwerbspersonen	1'229	79	351	33	406	76	32	45	10	8	68	121
Verwitwet												
Erwerbstätige	49	3	17	-	12	2	1	7	-	-	2	5
Vollzeiterwerbstätige	25	2	11	-	3	1	1	3	-	-	2	2
Teilzeiterwerbstätige mit einem BG von 70% und mehr	9	-	3	-	4	-	-	2	-	-	-	-
Teilzeiterwerbstätige mit einem BG von 50 bis 69%	3	-	-	-	2	-	-	-	-	-	-	1
Teilzeiterwerbstätige mit einem BG von 20 bis 49%	3	-	1	-	2	-	-	-	-	-	-	-
Teilzeiterwerbstätige mit einem BG unter 20%	4	-	2	-	1	-	-	1	-	-	-	-
Teilzeiterwerbstätige ohne weitere Angaben	-	-	-	-	-	-	-	-	-	-	-	-
Erwerbslose, Nichterwerbspersonen	187	12	62	9	47	15	3	7	1	2	4	25
Geschieden												
Erwerbstätige	243	8	59	12	97	14	8	6	4	3	9	23
Vollzeiterwerbstätige	152	7	43	6	64	7	4	4	4	1	4	8
Lehrlinge	-	-	-	-	-	-	-	-	-	-	-	-
Teilzeiterwerbstätige mit einem BG von 70% und mehr	21	-	3	3	8	3	1	1	-	-	1	1
Teilzeiterwerbstätige mit einem BG von 50 bis 69%	38	-	6	2	17	2	2	1	-	1	4	3
Teilzeiterwerbstätige mit einem BG von 20 bis 49%	8	-	2	1	3	-	-	-	-	-	-	2
Teilzeiterwerbstätige mit einem BG unter 20%	3	-	1	-	-	1	-	-	-	-	-	1
Teilzeiterwerbstätige ohne weitere Angaben	4	-	2	-	-	1	-	-	-	-	-	1
Erwerbslose, Nichterwerbspersonen	17	1	2	-	5	-	1	-	-	1	-	7
Erwerbslose, Nichterwerbspersonen	91	3	28	2	31	6	1	7	-	-	1	12

6. Fragebogen

**In elektronischer Version nicht enthalten;
siehe separate Internetseite.**