



# Bevölkerungswanderung

Band 3



<b>Herausgeber und Vertrieb</b>	Amt für Volkswirtschaft (AVW), Abteilung Statistik Giessenstrasse 3 LI-9490 Vaduz Telefon +423 236 69 76 Telefax +423 236 69 31 E-Mail-Bestellung: <a href="mailto:info.statistik@avw.llv.li">info.statistik@avw.llv.li</a>
<b>Publikationsnummer</b>	1044
<b>Auskunft</b>	Christian Brunhart, AVW Telefon +423 236 68 82 E-Mail: <a href="mailto:info.statistik@avw.llv.li">info.statistik@avw.llv.li</a>
<b>Bearbeitung</b>	Sandra Wohlwend Lucia Biedermann
<b>Internet</b>	<a href="http://www.avw.llv.li">www.avw.llv.li</a> – Link „Statistik“
<b>Erscheinungsweise</b>	alle 10 Jahre
<b>Copyright</b>	Wiedergabe unter Angabe des Herausgebers (Amt für Volkswirtschaft, Abteilung Statistik) gestattet.

## INHALTSVERZEICHNIS

<b>1. Vorwort</b> .....	<b>5</b>
<b>2. Begriffe und Definitionen</b> .....	<b>6</b>
2.1 Stichtag .....	6
2.2 Wohnbevölkerung .....	6
2.3 Alter der Befragten .....	7
2.4 Nationalität .....	8
2.5 Doppelbürger.....	9
2.6 Aufenthaltsbewilligung, Aufenthaltsstatus von Ausländern .....	9
2.7 Zivilstand .....	10
2.8 Geburtsort .....	10
2.9 Heutiger Wohnort .....	10
2.10 Wohnort vor 5 Jahren.....	10
2.11 Zuzüger und Wegzüger bzw. Migranten .....	11
2.12 Wanderungsbilanz.....	11
2.13 Erwerbstätigkeit.....	11
<b>3. Ergebnisse</b> .....	<b>13</b>
3.1 Bedeutung der Wanderung in Liechtenstein .....	13
3.2 Migrationsverhalten der Wohnbevölkerung nach verschiedenen Merkmalen .....	14
3.2.1 Alter .....	15
3.2.2 Geschlecht .....	17
3.2.3 Nationalität .....	18
3.2.4 Zivilstand .....	19
3.2.5 Erwerbsstatus.....	20
3.3 Wanderungsbilanz zwischen Gemeinden sowie zwischen Ober- und Unterland .....	23
<b>4. Tabellen</b> .....	<b>27</b>
Wohnbevölkerung nach Gemeinden sowie Nationalität, Geschlecht und Geburtsorts- klassen bzw. Wohnortsklassen vor 5 Jahren .....	28
Wohnbevölkerung ab 5 Jahren nach Gemeinden sowie Nationalität, Geschlecht und Geburts- bzw. Wohnortsklassen vor 5 Jahren .....	31
Zuzüger nach Gemeinden und Geschlecht sowie Nationalität bzw. Zivilstand .....	40
Zuzüger nach Gemeinden sowie Geschlecht, Nationalität und Altersgruppen .....	41
Erwerbstätige Zuzüger nach Gemeinde und sozio-professionellen Kategorien.....	44
Erwerbstätige Zuzüger nach Gemeinden und Wirtschaftsabteilungen .....	45
Wanderungsbilanz der Wohnbevölkerung ab 5 Jahren nach Geschlecht sowie Gemeinden und Wohnortsklassen vor 5 Jahren .....	48
Wanderungsbilanz der Erwerbstätigen nach Geschlecht sowie Gemeinden und Wohnortsklassen vor 5 Jahren.....	49

Wohnbevölkerung nach Geschlecht, Geburtsort und heutiger Wohngemeinde .....	50
Ausländer nach Gemeinden sowie Nationalität nach Staaten und Geburtsort sowie Altersgruppen .....	53
Interkommunale Bilanz der Zu- resp. Wegzügler ab 5 Jahren nach Geschlecht, Nationalität, Zivilstand, Altersklassen und Gemeinde .....	101
Wohnbevölkerung ab 5 Jahren nach Nationalität sowie Atersjahr und Geschlecht sowie Bilanz nach Wohnortsklassen vor 5 Jahren .....	103
Erwerbstätige nach Nationalität sowie sozio-professionellen Kategorien und Bilanz nach Wohnortsklassen vor 5 Jahren .....	211
Wohnbevölkerung ab 5 Jahren nach heutigem Wohnort vor 5 Jahren und Nationalität sowie Geschlecht bzw. Altersklassen .....	265
Wohnbevölkerung ab 5 Jahren nach Wohnort vor 5 Jahren sowie heutigem Wohnort und Nationalität sowie Geschlecht bzw. Alterklassen .....	269
Wohnbevölkerung nach heutigem Wohnort sowie Geburtsort und Nationalität sowie Geschlecht bzw. Altersklassen.....	273
Wohnbevölkerung nach Geburtsort sowie heutigem Wohnort und Nationalität sowie Geschlecht bzw. Altersklassen.....	277
Wohnbevölkerung ab 5 Jahren seit 1970 nach Wohnortsklassen vor 5 Jahren in absoluten Zahlen und Prozent .....	282
Wohnbevölkerung seit 1970 nach Geburtsortklassen in absoluten Zahlen und Prozent .....	284
<b>5. Personenfragebogen .....</b>	<b>285</b>

## 1. Vorwort

Gestützt auf Artikel 1 Absatz 2 des Gesetzes vom 13. Mai 1976 über die amtliche Statistik (Statistikgesetz), LGBl. 1976 Nr. 44, hat die Regierung des Fürstentums Liechtenstein mit amtlicher Kundmachung vom 28. September 2000 die Durchführung einer Volkszählung verbunden mit einer Gebäude- und Wohnungszählung mit Stichtag 5. Dezember 2000 angeordnet.

Die Volkszählung erfüllt wichtige Aufgaben. Die erhobenen demografischen, sozioökonomischen und kulturellen Daten stellen eine Grundlage dar für Planungen und Entscheidungen der Wirtschafts-, Verkehrs-, Bildungs- und Sozialpolitik. Die Volkszählungsergebnisse dienen auch der Forschung und Lehre und stehen im weitesten Sinne im Dienste einer informierten Öffentlichkeit.

Der vorliegende Band "Bevölkerungswanderung" der Liechtensteinischen Volkszählung enthält die wichtigsten Angaben über die Wanderungsbewegungen und deren Bestimmungsfaktoren in Liechtenstein insgesamt und in den einzelnen Gemeinden. Falls Sie weitere Informationen und Auskünfte benötigen oder Fragen haben, wenden Sie sich am einfachsten per E-mail an folgende Adresse: [info.statistik@avw.llv.li](mailto:info.statistik@avw.llv.li).

Die Erhebung selbst sowie die Kontrollarbeiten wurden von der Abteilung Statistik des Amtes für Volkswirtschaft durchgeführt. Die Zählpapiere entsprachen den in der Schweiz verwendeten Fragebogen. Dies ermöglichte, wie bei früheren Volkszählungen, die EDV-mässige Aufbereitung der Daten durch das Bundesamt für Statistik in Neuchâtel. Dem Bundesamt für Statistik danken wir für die Unterstützung und gute Zusammenarbeit sehr herzlich.

Die wichtigste Neuerung der Volkszählung 2000 betraf die vermehrte Verwendung von Daten aus den Registern der Landesverwaltung und der Gemeinden. Bei der gewählten Erhebungsvariante wurde das elektronische Einwohnerregister der Landesverwaltung für den Vorbedruck von gewissen Personendaten auf dem Personen- sowie dem Haushaltsfragebogen herangezogen. Versand und Rücklauf der Fragebogen erfolgten per Post. Somit konnte auf den Einsatz von Zählpersonen verzichtet werden. Einzig die wenigen Kollektivhaushalte wurden von Sonderzählpersonen erfasst.

Die Aussagekraft statistischer Erhebungen hängt wesentlich von der Bereitschaft der Befragten zur Mitarbeit ab. Der Bevölkerung danken wir herzlich für ihre Unterstützung.

Diese Publikation und weitere Statistiken finden Sie auch im Internet unter [www.avw.llv.li](http://www.avw.llv.li).

Vaduz, im Dezember 2005

AMT FÜR VOLKSWIRTSCHAFT  
DES FÜRSTENTUMS LIECHTENSTEIN  
Abteilung Statistik

## 2. Begriffe und Definitionen

Der vorliegende Band der Liechtensteinischen Volkszählung vom 5. Dezember 2000 enthält die wichtigsten Angaben über die Bevölkerungswanderung in Liechtenstein und in den einzelnen Gemeinden. Für die Interpretation der Tabellen und Ergebnisse kann es hilfreich sein, die verwendeten Begriffe zu kennen. Nachfolgend finden Sie deshalb Erläuterungen der wichtigsten Begriffe und Definitionen. Wir haben auf weibliche Wortendungen verzichtet, soweit sich daraus keine Unklarheiten ergeben, um Tabellen und Texte möglichst übersichtlich und leicht lesbar zu halten. Daher beziehen sich die männlichen Wortendungen auf beide Geschlechter, ohne in irgendeiner Form diskriminierend sein zu wollen.

### 2.1 Stichtag

Stichtag der Liechtensteinischen Volkszählung 2000 war der 5. Dezember 2000. Die Befragten waren aufgefordert, die Fragebogen in Bezug auf dieses Datum auszufüllen.

### 2.2 Wohnbevölkerung

Da eine Person faktisch mehrere Wohnsitze haben kann, wird bei der Volkszählung 2000, wie auch schon 1990, dem Unterschied zwischen wirtschaftlichem und zivilrechtlichem Wohnsitz Rechnung getragen:

- Als **wirtschaftlicher Wohnsitz** einer Person gilt die Gemeinde, in der sie während des grössten Teils der Woche wohnt, deren Infrastruktur sie beansprucht und von der aus sie den Weg zur täglichen Arbeit oder zur Schule aufnimmt.
- Als **zivilrechtlicher Wohnsitz** einer Person gilt die Gemeinde, in der sie angemeldet ist, die Steuern bezahlt und die politischen Rechte ausübt bzw. für die ihr, wenn sie über eine ausländische Staatsbürgerschaft verfügt, die aufenthaltsrechtliche Bewilligung ausgestellt worden ist.

In den meisten Fällen stimmen zivilrechtlicher und wirtschaftlicher Wohnsitz überein. Personen, für die dies nicht zutrifft, sind beispielsweise Heiminsassen, Internatsschüler oder Wochenaufenthalter, d.h. Personen, die unter der Woche in der Nähe ihres Arbeits- oder Ausbildungsortes wohnen (wirtschaftlicher Wohnsitz) und am Wochenende nach Hause fahren (zivilrechtlicher Wohnsitz).

Für die Hauptergebnisse der Volkszählung ist die Wohnbevölkerung gemäss wirtschaftlichem Wohnsitz massgebend. Allen Tabellen liegen Ergebnisse der **Wohnbevölkerung gemäss wirtschaftlichem Wohnsitz** zugrunde, soweit nichts anderes vermerkt ist.

Im Gegensatz zur Volkszählung arbeitet die Bevölkerungsstatistik mit dem Konzept des zivilrechtlichen Wohnsitzes und verwendet den Begriff der ständigen Wohnbevölkerung. Die ständige Wohnbevölkerung wird in der Regel auf Jahresmitte und Jahresende (30. Juni und 31. Dezember) ausgewiesen. Neben den Personen liechtensteinischer Nationalität mit Wohnsitz in Liechtenstein umfasst die

ständige Wohnbevölkerung auch sämtliche ausländischen Staatsangehörigen mit einer Aufenthaltsbewilligung für mindestens zwölf Monate. Die demografischen Kennzahlen (Geburten-, Sterbe-, Heirats-, Wanderungsziffer) werden anhand der ständigen Wohnbevölkerung berechnet.

Tabelle 1 erlaubt einen Vergleich zwischen den Begriffen „Wohnbevölkerung gemäss Volkszählung“ und „Ständige Wohnbevölkerung gemäss Bevölkerungsstatistik“.

**Tabelle 1: Bevölkerungskonzepte gemäss Volkszählung und Bevölkerungsstatistik**

Personengruppen	Wohnbevölkerung gemäss Volkszählung	Ständige Wohnbevölkerung gemäss Bevölkerungsstatistik
<b>Liechtensteinische Staatsangehörige</b>		
Personen mit Wohnsitz in Liechtenstein	erfasst	erfasst
Personal der diplomatischen Vertretungen Liechtensteins im Ausland	z.T. erfasst	z.T. erfasst <sup>1</sup>
<b>Ausländische Staatsangehörige</b>		
Jahresaufenthalter (Ausweis B), Niedergelassene (Ausweis C), Kurzaufenthalter 12-18 Monate (Ausweis L)	erfasst	erfasst
Saisonarbeiter (Ausweis A)	erfasst	nicht erfasst
Kurzaufenthalter < 12 Monate (Ausweis L)	erfasst	nicht erfasst
Vorläufig Aufgenommene (Ausweis F), Asylsuchende (Ausweis N)	erfasst	z.T. erfasst
Grenzgänger (Ausweis G), Zupendler	nicht erfasst	nicht erfasst
Personal diplomatischer Vertretungen Liechtensteins im Ausland	nicht erfasst	nicht erfasst

### 2.3 Alter der Befragten

Da die Volkszählung während des Kalenderjahres stattfindet, verwendet sie zwei Grundkonzepte für die Bestimmung des Alters der Befragten: das vollendete Lebensjahr und das Altersjahr.

#### ***Vollendetes Lebensjahr***

Das vollendete Lebensjahr wird auf der Basis des genauen Geburtsdatums berechnet. Es beschreibt das Alter der Personen zum Zeitpunkt der Volkszählung.

<sup>1</sup> Nur erfasst, wenn in Liechtenstein zivilrechtlich gemeldet.

Geburtsdatum	Vollendetes Lebensjahr
5.12.1999 – 4.12.2000	Jünger als 1 Jahr
5.12.1998 – 4.12.1999	1 Jahr
usw.	

### **Altersjahr**

Um leichter zwischen verschiedenen Volkszählungen und mit Jahresstatistiken vergleichen zu können, wird in den Tabellen dieses Bandes das Alter gemäss dem Geburtsjahrgang ausgewiesen. Somit kommt das Konzept des Altersjahrs zur Anwendung.

Geburtsjahr	Alter
2000	Jünger als 1 Jahr
1999	1 Jahr
1998	2 Jahre
usw.	

Da der Stichtag dieser Volkszählung der 5. Dezember 2000 ist, umfasst die Personengruppe des Jahres 2000 lediglich die in den ersten 339 Tagen des Jahres (d.h. bis und mit dem 4. Dezember) geborenen Personen.

Bei den Fünfjahresklassen und den Altersgruppen gilt das Konzept des Altersjahrs sinngemäss.

## **2.4 Nationalität**

In den Tabellen dieses Bandes wird bezüglich Nationalität zwischen Liechtensteinern und Ausländern unterschieden. In verschiedenen Tabellen sind die Staaten wie folgt gegliedert:

- Liechtenstein
- EU-Mitgliedstaaten
- EU-Beitrittskandidaten 2004
- Andere EU-Beitrittskandidaten
- Länder der EFTA
- Andere europäische Staaten
- Andere aussereuropäische Staaten gruppiert nach Kontinent

Zum ersten Mal hatten die Liechtensteiner die Art des Erwerbs des Liechtensteiner Landesbürgerrechts anzugeben (durch Geburt oder durch Einbürgerung).



## 2.5 Doppelbürger

Personen, die zusätzlich zur Liechtensteiner Staatsbürgerschaft noch über das Bürgerrecht eines anderen Staates verfügen, werden als Liechtensteiner gezählt. Erstmals mussten die Liechtensteiner im Rahmen der Volkszählung 2000 eine gegebenenfalls bestehende zweite Staatsangehörigkeit angeben.

## 2.6 Aufenthaltsbewilligung, Aufenthaltsstatus von Ausländern

### ***Niederlassungsbewilligung (Ausweis C)***

Niedergelassene (Ausweis C) sind Ausländer, denen nach einem längeren Aufenthalt eine unbefristete Niederlassungsbewilligung erteilt wurde.

### ***Jahresaufenthaltsbewilligung (Ausweis B)***

Jahresaufenthalter (Ausweis B) sind Ausländer, deren Bewilligung in der Regel auf ein Jahr beschränkt ist und die nach Ablauf dieser Zeit verlängert werden kann. Ausnahme bilden Staatsangehörige der Schweiz, der EU-Staaten und der übrigen EWR-Staaten (Island, Norwegen), die einer Kontrollfrist von 5 Jahren unterliegen.

### ***Saisonbewilligung (Ausweis A)***

Saisonarbeiter (Ausweis A) sind Ausländer, die in einem Erwerbszweig oder Betrieb mit saisonalem Charakter für die Dauer der Saison, jedoch während höchstens neun Monaten des Jahres, erwerbstätig sind.

### ***Asylsuchende (Ausweis N)***

Asylsuchende sind Ausländer, die in Liechtenstein ein Gesuch um Asyl eingereicht haben, über das noch kein rechtskräftiger Entscheid gefällt wurde.

### ***Vorläufig aufgenommene Ausländer (Ausweis F)***

Vorläufig aufgenommene Ausländer sind Personen, die in Liechtenstein nicht Asyl erhalten haben, deren Rückkehr jedoch unzulässig (Verletzung des Völkerrechts), unzumutbar (aus humanitären Gründen) oder technisch ausgeschlossen ist.

### ***Kurzaufenthaltsbewilligung (Ausweis L)***

Als Kurzaufenthalter gelten Ausländer, die sich für eine bestimmte Tätigkeit von befristeter Dauer (maximal 18 Monate) in Liechtenstein aufhalten.

### ***Eidgenössische Zollbeamte und Diplomaten mit Angehörigen***

Erfasst werden die eidgenössischen Zollbeamten und deren Angehörige, die in Liechtenstein über ihren wirtschaftlichen Wohnsitz verfügen. Der zivilrechtliche Wohnsitz ist in Buchs, Kanton St. Gallen. Dagegen werden Diplomaten und ihre Angehörigen, soweit diesen diplomatische Immunität zukommt, in der Volkszählung nicht gezählt.

**Anderer Status**

Hierzu zählen Ausländer, deren Aufenthaltsstatus unbekannt ist bzw. nicht ermittelt werden konnte.

**2.7 Zivilstand**

Der Zivilstand wird nach den vier Merkmalsausprägungen ledig, verheiratet (inkl. getrennt lebende Personen), verwitwet und geschieden unterschieden.

In der Volkszählung 2000 waren die verheirateten, verwitweten oder geschiedenen Personen zum ersten Mal aufgefordert, das Jahr ihrer letzten Zivilstandsänderung anzugeben.

**2.8 Geburtsort**

Als Geburtsort gilt die Wohngemeinde der Mutter zum Zeitpunkt der Geburt oder, für im Ausland geborene Personen, der Heimatstaat. In einem Teil der Tabellen werden die Angaben zum Geburtsort in fünf Kategorien eingeteilt:

- Gleiche Gemeinde
- Andere Gemeinde
- In Liechtenstein ohne weitere Angabe
- Im Ausland
- Ohne Angabe

Andere Tabellen enthalten detaillierte Auflistungen nach Geburtsgemeinde oder Geburtsland, wobei ausländische Staaten zum Teil nach Regionen oder Kontinenten zusammengefasst werden (siehe Punkt 2.4).

**2.9 Heutiger Wohnort**

Als heutiger Wohnort gilt der wirtschaftliche Wohnsitz der Personen am 5. Dezember 2000, dem Stichtag der Volkszählung.

**2.10 Wohnort vor 5 Jahren**

Die Befragten – in diesem Fall die Wohnbevölkerung im Alter von fünf oder mehr Jahren – hatten ihren Wohnort am 5. Dezember 1995 anzugeben. In einem Teil der Tabellen werden die Angaben in sechs Kategorien eingeteilt:

- Gleiche Adresse, gleiche Gemeinde
- Andere Adresse, gleiche Gemeinde
- Andere Gemeinde
- In Liechtenstein ohne weitere Angabe
- Im Ausland
- Ohne Angabe

Es stehen detaillierte Angaben, gegliedert nach der Gemeinde oder dem Land, in der/dem der Wohnsitz fünf Jahre vor der Volkszählung lag, zur Verfügung. Ausländische Staaten werden zum Teil nach Regionen oder Kontinenten zusammengefasst (siehe Punkt 2.4).

### **2.11 Zuzüger und Wegzüger bzw. Migranten**

Als Zuzüger einer Gemeinde gelten alle Personen, deren Wohnort fünf Jahre vor der Volkszählung ausserhalb der betreffenden Gemeinde oder ausserhalb des Landes lag. Als Wegzüger gelten alle Personen, die ihren Wohnort am 5. Dezember 1995 in der betreffenden Gemeinde innehatten und sie danach verliessen.

Die Begriffe „Migranten“, „Migration“ u.ä. werden als Oberbegriffe im Zusammenhang mit allen Wanderungsbewegungen insgesamt, innerhalb Liechtensteins, zwischen Gemeinden sowie vom Ausland nach Liechtenstein verwendet.

### **2.12 Wanderungsbilanz**

In der Wanderungsbilanz sind die ins Ausland gezogenen Personen nicht berücksichtigt, da die entsprechenden Daten nicht in der Volkszählung erhoben werden.

#### ***Wanderungsbilanz: „Andere Gemeinde“***

Diese Bilanz wird ermittelt, indem die Differenz zwischen der Zahl der aus einer anderen Gemeinde zugezogenen Personen und der Zahl der in eine andere Gemeinde weggezogenen Personen errechnet wird. Ein positives Resultat bedeutet, dass die Zahl der Zugezogenen grösser ist als die der Weggezogenen, ein negatives Resultat heisst, dass der Wegzug grösser ist als der Zuzug.

### **2.13 Erwerbstätigkeit**

Erwerbstätig sind Personen, die während mindestens einer Stunde pro Woche<sup>2</sup> einer im Sinne der Volkswirtschaftlichen Gesamtrechnung produktiven Arbeit nachgehen. In einigen Tabellen werden die Erwerbstätigen nach den drei Wirtschaftssektoren unterteilt oder neun sozio-professionellen Kategorien zugeordnet:

- Oberstes Management
- Freie Berufe
- Andere Selbständige
- Akademische Berufe und oberes Kader
- Intermediäre Berufe
- Qualifizierte nicht-manuelle Berufe
- Qualifizierte manuelle Berufe

---

<sup>2</sup> Bei Vergleichen mit Volkszählungen vor 1990 ist zu berücksichtigen, dass damals noch ein Schwellenwert von sechs Stunden pro Woche galt.

- Ungelernte Angestellte und Arbeiter
- Nicht zuteilbare Erwerbstätige

Manche Tabellen enthalten zusätzlich noch detaillierte Untergruppen in den einzelnen sozio-professionellen Kategorien.

### 3. Ergebnisse

#### 3.1 Bedeutung der Wanderung in Liechtenstein

In Liechtenstein wie auch in anderen Ländern mit niedrigen Geburtenraten haben Migrationsbewegungen einen beträchtlichen Einfluss auf die demografische Entwicklung. Eine bessere Kenntnis der Wanderungsbewegungen und deren Bestimmungsfaktoren ist deshalb wesentlich für die Analyse der Bevölkerungsentwicklung. Abbildung 1 gibt eine Übersicht über die wichtigsten Eckdaten zu den Wanderungsbewegungen in Liechtenstein.

**Abbildung 1: Wohnsitzwechsel in Liechtenstein 1995/2000**

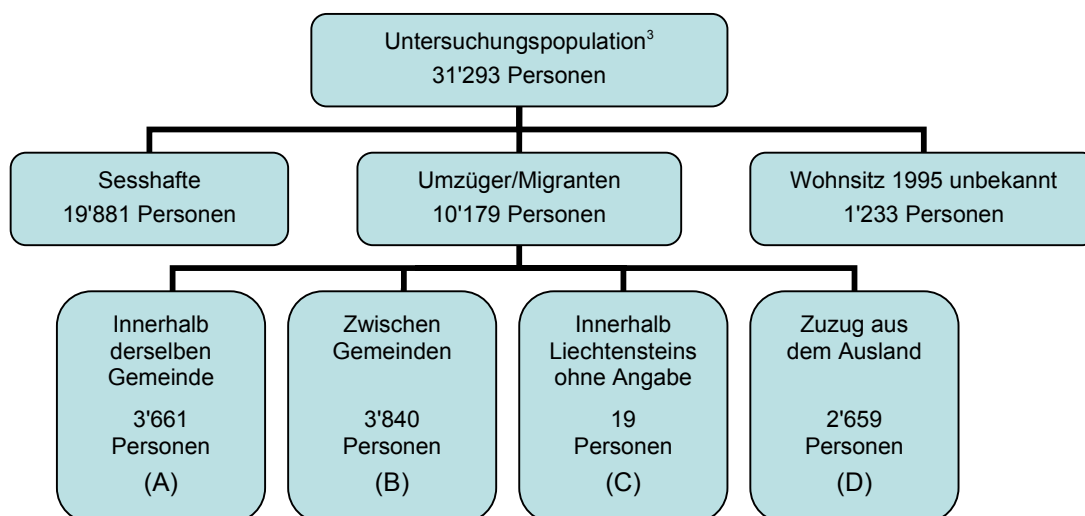

Die Untersuchungspopulation umfasst die Wohnbevölkerung ab fünf Jahren und zählt 31'293 Einwohner (total: 33'307 Personen). Knapp zwei Drittel davon (19'881 Personen oder 63.5%) sind zwischen 1995 und 2000 sesshaft geblieben. Ein Drittel (10'179 Personen oder 32.5%) hat den Wohnsitz gewechselt, und die restlichen 3.9% (1'233 Personen) haben zu ihrem Wohnsitz im Jahr 1995 keine Angaben gemacht.

Der Grossteil der Wanderungsbewegungen (Kategorien A, B und C: 7'520 Personen oder 73.9%) zwischen 1995 und 2000 spielte sich innerhalb Liechtensteins ab. Aus dem Ausland zugezogen sind 2'659 Personen oder gut ein Viertel (26.1%) aller Migranten. Die Wanderungsbewegungen innerhalb des Landes teilen sich wiederum auf in Wanderungen zwischen Gemeinden sowie in Wohnsitzwechsel innerhalb derselben Gemeinde: 3'840 Personen oder 37.7% der Migranten haben ihren Wohnsitz in eine andere Gemeinde verlegt, während fast ebenso viele Migranten (3'661 Personen oder 36.0%) lediglich ihre Adresse innerhalb derselben Gemeinde wechselten. 19 Personen (0.2%) machten zu ihrem Wohnsitzwechsel innerhalb des Landes keine genaueren Angaben.

<sup>3</sup> Wohnbevölkerung ab fünf Jahren

Betrachtet man die Entwicklung des Wanderungsvolumens im Zeitverlauf (vgl. Tabelle 2), so lässt sich seit 1980 eine deutliche Zunahme der Binnenwanderung feststellen. Im Jahr 1980 betrug der Anteil der Wanderungen zwischen Gemeinden an der Gesamtheit der Migrationsbewegungen lediglich 23.5%, während er im Jahr 2000 auf 37.8% anstieg. Auch die Anzahl Adresswechsel innerhalb derselben Gemeinde ist in diesem Zeitraum gestiegen: Waren es 1980 noch 30.9% der Migranten, die innerhalb derselben Gemeinde umzogen, so sind im Jahr 2000 36.0% zu verzeichnen.

Was hingegen den Zuzug aus dem Ausland betrifft, so ist hier die Tendenz genau umgekehrt: Der Anteil der Zuzüger aus dem Ausland verringerte sich von 45.6% 1980 auf 26.2% im Jahr 2000. Trotz dieser gegenläufigen Bewegung hat die Mobilität der Bevölkerung in Liechtenstein in den vergangenen zwei Jahrzehnten leicht zugenommen: Der Anteil der Migranten bzw. Umzüger an der Untersuchungspopulation ist seit 1980 um 42.9% gewachsen. Dabei gilt es allerdings zu berücksichtigen, dass auch der Anteil derer, die keine Angaben zu ihrem Wohnsitz vor fünf Jahren machen, von 1.9% auf 4.0% angestiegen ist.

**Tabelle 2: Anteile der verschiedenen Wanderungsbewegungen an der Gesamtheit der Wanderungen in den letzten fünf Jahren 1980-2000, absolut und in Prozent**

Jahr	Wanderung total <sup>4</sup>		Adresswechsel gleiche Gemeinde		Wanderung zwischen Gemeinden		Zuzug aus dem Ausland	
	Personen	in %	Personen	in %	Personen	in %	Personen	in %
1980	7'110	100.0%	2'199	30.9%	1'669	23.5%	3'242	45.6%
1990	7'714	100.0%	2'714	35.2%	2'521	32.7%	2'479	32.1%
2000	10'160	100.0%	3'661	36.0%	3'840	37.8%	2'659	26.2%

Ob die Mobilität der Bevölkerung in Liechtenstein möglicherweise bereits seit 1970 zunimmt, ist nicht feststellbar, da für das Jahr 1970 keine Zahlen zum Wohnsitzwechsel innerhalb derselben Gemeinde vorliegen. Die Datenlage erlaubt deshalb in dieser Hinsicht keinen direkten Vergleich mit dem Jahr 1970.

### 3.2 Migrationsverhalten der Wohnbevölkerung nach verschiedenen Merkmalen

In den folgenden Abschnitten sollen die Wanderungsbewegungen der Wohnbevölkerung etwas näher auf ihre Bestimmungsfaktoren hin untersucht werden. Zu den wichtigsten Merkmalen, die die Migrationsentscheidung von Individuen beeinflussen, gehören Alter, Geschlecht, Nationalität, Zivilstand sowie Erwerbsstatus. Das Hauptaugenmerk wird dabei auf die Wanderung zwischen Gemeinden (Binnenwanderung) sowie auf den Zuzug aus dem Ausland gerichtet. Adresswechsel innerhalb derselben Gemeinde werden hier nicht analysiert. Den Berechnungen liegen daher im Folgenden gemäss

<sup>4</sup> Aus Gründen der Vergleichbarkeit mit früheren Volkszählungen setzt sich hier die Gesamtheit der Wanderungsbewegungen („Wanderung total“) gemäss Abbildung 1 aus den Kategorien (A), (B) und (D) zusammen.

Abbildung 1 die Kategorien B, C und D zugrunde, so dass die Grundgesamtheit der Migranten für das Jahr 2000 6'518 Personen umfasst. Dies entspricht 20.8% der Wohnbevölkerung ab fünf Jahren.

### 3.2.1 Alter

Abbildung 2 veranschaulicht das Migrationsverhalten der Wohnbevölkerung ab 5 Jahren für den Zeitraum von 1995 bis 2000 aufgeschlüsselt nach Altersjahren, wobei das jeweilige Alter im Jahr 2000 massgebend ist. Es wird deutlich, dass die Migrationsneigung besonders bei Jugendlichen und jungen Erwachsenen relativ hoch ist: Ab dem Alter von 16 Jahren steigt die Migrationsneigung rapide an, erreicht bei 28 Jahren ihren Höhepunkt (45.4% der 28-Jährigen wechselten ihren Wohnsitz) und geht dann sukzessive zurück. Dieser Verlauf der Migrationsneigung erstaunt nicht, da Ereignisse wie Studium, Arbeitsplatzsuche oder Heirat oft einen Wohnsitzwechsel in dieser Lebensphase begründen. Je länger man sich danach am selben Ort aufhält, desto stärker werden soziale und kulturelle Bindungen, so dass die Migrationsbereitschaft mit zunehmendem Alter wieder abnimmt. Betrachtet man die Wanderung zwischen Gemeinden und den Zuzug aus dem Ausland separat, so ist ein weitgehend ähnlicher Kurvenverlauf festzustellen.

**Abbildung 2: Wanderung zwischen Gemeinden<sup>5</sup>, Zuzug aus dem Ausland und Wanderung total nach Altersjahren 1995-2000, in Prozent der Wohnbevölkerung ab fünf Jahren**

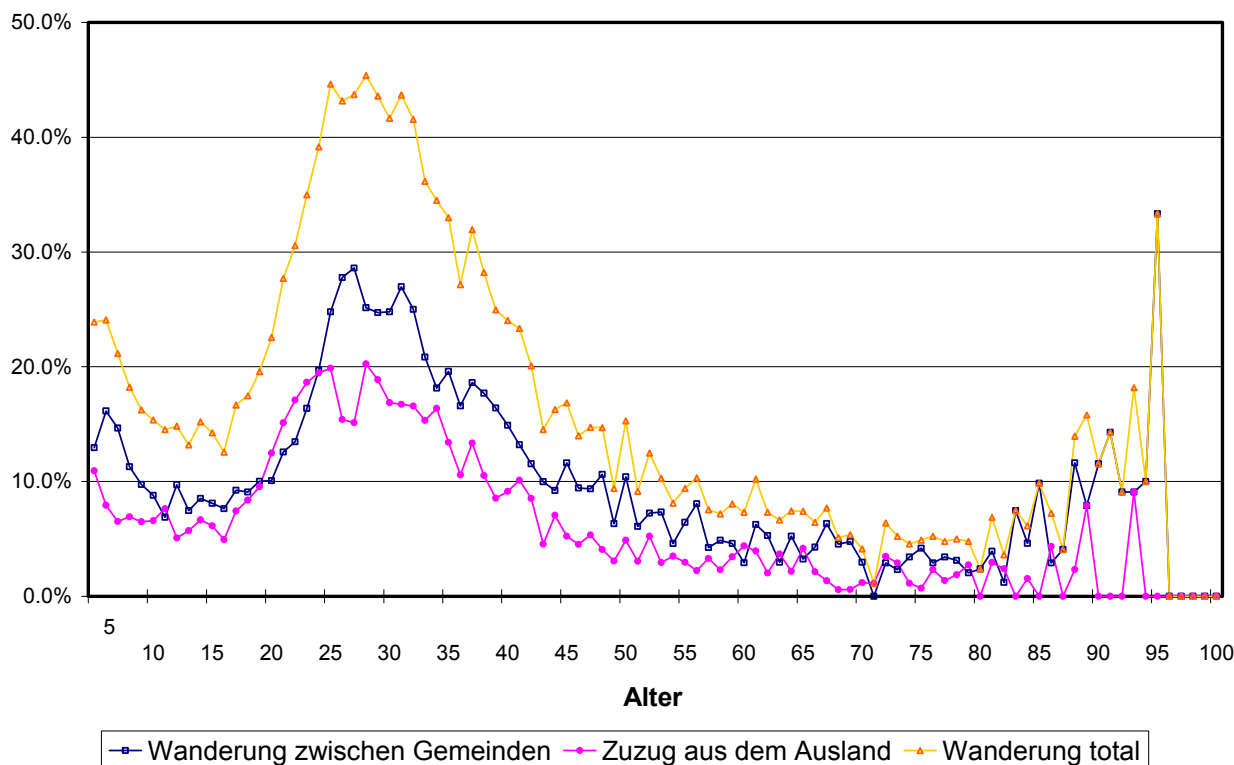

<sup>5</sup> Inklusive der 19 Migranten „innerhalb Liechtensteins ohne Angabe“

Aus Abbildung 2 wird zudem deutlich, dass Kinder im schulpflichtigen Alter eine tiefe Migrationsneigung aufweisen und damit zugleich auch die Mobilitätsbereitschaft ihrer Eltern verringern. Schulverpflichtungen und soziale Kontakte erschweren zu diesem Zeitpunkt einen Wohnsitzwechsel, und zwar bei älteren Kindern stärker als bei jüngeren.

Auf den ersten Blick erstaunen mag das Migrationsverhalten der Über-80-Jährigen, das für diesen Lebensabschnitt recht hoch ist. Dieses ungewöhnliche Verhalten kann jedoch dadurch erklärt werden, dass viele ältere Menschen ihren Wohnsitz in eines der Alters- und Pflegeheime in den Gemeinden Balzers, Triesen, Vaduz, Schaan oder Eschen verlegen. Tabelle 3.103-00 im tabellarischen Teil bestätigt dies: Es sind fast ausschliesslich die erwähnten fünf Gemeinden, die Zuzüger in dieser Altersklasse verzeichnen.

**Tabelle 3: Anteil der Migranten an der Wohnbevölkerung ab fünf Jahren insgesamt und nach Altersklassen 1990 und 2000 sowie Veränderung 1990/2000, absolut und in Prozent**

Altersklasse	2000		1990		Veränderung 1990/2000	
	Personen	in %	Personen	in %	Personen	in %
<b>Total</b>	<b>6'518</b>	<b>20.8%</b>	<b>5'000</b>	<b>18.4%</b>	<b>1'518</b>	<b>30.4%</b>
<b>5-14</b>	726	17.7%	491	13.3%	235	47.9%
<b>15-19</b>	329	16.1%	300	14.5%	29	9.7%
<b>20-24</b>	651	31.2%	772	29.2%	-121	-15.7%
<b>25-39</b>	3'155	37.2%	2'505	32.1%	650	25.9%
<b>40-49</b>	914	17.0%	560	12.6%	354	63.2%
<b>50-59</b>	434	9.9%	201	7.6%	233	115.9%
<b>60-64</b>	109	7.8%	44	4.3%	65	147.7%
<b>65-79</b>	141	5.3%	90	3.9%	51	56.7%
<b>80+</b>	59	7.3%	37	6.2%	22	59.5%

Vergleicht man anhand Tabelle 3 die Entwicklung der Mobilität in den Jahren 1990 bis 2000, so fällt auf, dass der Anteil Migranten in jeder Altersklasse gestiegen ist. Auch absolut ist die Zahl der Migranten grösstenteils gestiegen, abgesehen von den 20- bis 24-jährigen Migranten, die um 121 Personen oder 15.7% zurückgegangen sind. Ebenfalls auffällig sind die hohen Zuwachsraten bei den Migranten in den Altersklassen der 50- bis 59-Jährigen sowie der 60- bis 64-Jährigen: In beiden Altersklassen hat sich die Zahl der Migranten mehr als verdoppelt.



### 3.2.2 Geschlecht

Verglichen mit den verschiedenen Altersgruppen unterscheiden sich Frauen und Männer in ihrem Migrationsverhalten im Jahr 2000 kaum: Von den Männern migrieren 21.1% und von den Frauen 20.6%. Auch die separate Betrachtung der Wanderung zwischen Gemeinden und des Zuzugs aus dem Ausland ergibt hinsichtlich des Verhaltens der Geschlechter keine wesentlichen Abweichungen.

Tabelle 4 zeigt zudem, dass auch in den verschiedenen Altersklassen zwischen Männern und Frauen im Jahr 2000 kaum Unterschiede bestehen. Lediglich unter den 20- bis 24-Jährigen migrieren Frauen stärker als Männer: Während 34.6% aller 20- bis 24-jährigen Frauen zwischen 1995 und 2000 ihren Wohnsitz gewechselt haben, beträgt dieser Anteil bei den gleichaltrigen Männern nur 28.1%.

**Tabelle 4: Anteil der Migranten an der Wohnbevölkerung ab fünf Jahren nach Geschlecht insgesamt und nach Altersklassen 1990 und 2000, absolut und in Prozent**

Alters- klasse	2000				1990			
	Männer		Frauen		Männer		Frauen	
	Personen	in %	Personen	in %	Personen	in %	Personen	in %
<b>Total</b>	<b>3'252</b>	<b>21.1%</b>	<b>3'266</b>	<b>20.6%</b>	<b>2'486</b>	<b>18.4%</b>	<b>2'514</b>	<b>18.4%</b>
<b>5-14</b>	381	18.2%	345	17.2%	274	14.5%	217	12.1%
<b>15-19</b>	169	16.1%	160	16.2%	140	13.7%	160	15.4%
<b>20-24</b>	303	28.1%	348	34.6%	316	23.8%	456	34.7%
<b>25-39</b>	1'549	36.7%	1'606	37.7%	1'234	31.2%	1'271	33.1%
<b>40-49</b>	476	17.8%	438	16.3%	358	15.2%	202	9.6%
<b>50-59</b>	239	10.6%	195	9.2%	104	7.8%	97	7.4%
<b>60-64</b>	55	7.9%	54	7.7%	15	3.2%	29	5.2%
<b>65-79</b>	64	5.8%	77	5.0%	38	3.9%	52	3.9%
<b>80+</b>	16	6.1%	43	7.9%	7	3.9%	30	7.1%

Für das Jahr 1990 bietet sich ein anderes Bild. Während sich Frauen und Männer insgesamt in ihrem Migrationsverhalten 1990 überhaupt nicht unterscheiden (der Anteil der Migranten insgesamt beträgt bei beiden Geschlechtern 18.4%), sind die Unterschiede zwischen den Geschlechtern in den verschiedenen Altersklassen dagegen erheblich. Besonders in jungen Jahren (15 bis 39 Jahre, vgl. Tabelle 4) weisen Frauen 1990 anteilmässig eine höhere Migrationsneigung auf als Männer. In der Altersklasse der 40- bis 49-Jährigen hingegen sind die Männer wesentlich mobiler als die Frauen. Diese Unterschiede in den verschiedenen Altersklassen haben sich – abgesehen von der Klasse der 20- bis 24-Jährigen – im vergangenen Jahrzehnt sehr stark zurückgebildet. Die Zahl der 20- bis 24-jährigen Migranten ist in diesem Zeitraum bei beiden Geschlechtern, besonders bei Frauen, zurückgegangen, wobei der Anteil an der Wohnbevölkerung jedoch unverändert blieb.

### 3.2.3 Nationalität

Vergleicht man das Migrationsverhalten von Liechtensteinern und Ausländern, so sind deutliche Unterschiede zu erkennen. Bei den Ausländern ist das Migrationsvolumen mit 4'006 Personen oder einem Anteil von 34.7% sowohl absolut als auch relativ bedeutend höher als bei den Liechtensteinern, von denen nur 2'512 Personen oder 12.7% in den vergangenen fünf Jahren den Wohnsitz gewechselt haben. Dieser Sachverhalt ist nicht weiter erstaunlich, wenn man bedenkt, dass der Grossteil der Zuzüger aus dem Ausland Ausländer sind (79.1%). Was die Binnenwanderung betrifft, so sind Liechtensteiner und Ausländer anteilmässig fast gleich stark vertreten (50.7% Liechtensteiner, 49.3% Ausländer).

Tabelle 5 zeigt das Migrationsverhalten von Liechtensteinern und Ausländern aufgeschlüsselt nach Altersklassen. Hieraus wird ersichtlich, dass die Migrationsneigung der Ausländer im Jahr 2000 die der Liechtensteiner besonders in jungen Jahren deutlich übersteigt. Der grösste Unterschied zwischen den beiden Bevölkerungsgruppen ist bei den Jugendlichen zwischen 15 und 19 Jahren zu beobachten: Der Anteil der Migranten in dieser Altersklasse ist bei den Ausländern mit 34.4% mehr als viermal so hoch wie bei den Liechtensteinern (7.8%). Bei den Ausländern ist mit 52.2% die Altersklasse der 20- bis 24-Jährigen am mobilsten, bei den Liechtensteinern ist es mit 27.3% die darauf folgende Klasse der 25- bis 39-Jährigen. Die am wenigsten mobile Altersklasse ist bei beiden Bevölkerungsgruppen die Klasse der 65- bis 79-Jährigen.

Sowohl bei den Liechtensteinern als auch bei den Ausländern ist das Verhältnis zwischen Frauen und Männern unter den Migranten ziemlich ausgewogen (13.0% Frauen und 12.5% Männer bei den Liechtensteinern, 35.0% Frauen und 34.3% Männer bei den Ausländern).

**Tabelle 5: Anteil der Migranten an der Wohnbevölkerung ab fünf Jahren nach Nationalität insgesamt und nach Altersklassen 1990 bis 2000, absolut und in Prozent**

Alters- klasse	2000				1990			
	Liechtensteiner		Ausländer		Liechtensteiner		Ausländer	
	Personen	in %	Personen	in %	Personen	in %	Personen	in %
<b>Total</b>	<b>2'512</b>	<b>12.7%</b>	<b>4'006</b>	<b>34.4%</b>	<b>1'619</b>	<b>9.5%</b>	<b>3'381</b>	<b>33.4%</b>
<b>5-14</b>	328	11.3%	398	33.3%	145	6.7%	346	23.0%
<b>15-19</b>	110	7.8%	219	34.4%	63	5.0%	237	29.7%
<b>20-24</b>	194	16.0%	457	52.2%	189	11.6%	583	57.7%
<b>25-39</b>	1'288	27.3%	1'867	49.6%	919	20.2%	1'586	48.7%
<b>40-49</b>	325	10.1%	589	27.2%	152	5.7%	408	22.6%
<b>50-59</b>	133	4.9%	301	18.0%	66	3.7%	135	16.1%
<b>60-64</b>	43	4.4%	66	15.6%	18	2.4%	26	9.7%
<b>65-79</b>	58	2.9%	83	12.7%	41	2.3%	49	9.9%
<b>80+</b>	33	5.3%	26	14.4%	26	5.8%	11	7.2%

Auch 1990 war die Migrationsbereitschaft unter den Ausländern wesentlich höher als unter den Liechtensteinern. Sie hat aber im Vergleich zu den Liechtensteinern in den vergangenen Jahren nicht übermässig stark zugenommen (+18.5% oder +625 Personen). Tabelle 5 zeigt, dass 1990 die Zahl der Migranten bei den Ausländern in den Altersklassen der 15- bis 19-Jährigen und der 20- bis 24-Jährigen um 7.6% (-18 Personen) respektive 21.6% (-126 Personen) zurückgegangen ist (obwohl der Anteil der 15- bis 19-jährigen Migranten an der Wohnbevölkerung angestiegen ist). Lediglich bei den Ausländern älterer Jahrgänge hat die Migrationsbereitschaft stärker zugenommen, allen voran die Altersklasse der 60- bis 64-Jährigen mit einem Zuwachs von 153.8% oder 40 Personen.

Bei den Liechtensteinern hingegen ist die Anzahl der Migranten zwischen 1990 und 2000 insgesamt um mehr als die Hälfte gewachsen (+55.2% oder +893 Personen). In allen Altersklassen ist sowohl absolut als auch anteilmässig eine Zunahme der Migrationsbereitschaft zu verzeichnen. Besonders hohe Zuwachsraten weisen die Altersklasse der Kinder zwischen 5 und 14 Jahren (+126.2% oder +183 Personen) sowie die Klassen der 40- bis 49-Jährigen und der 60- bis 64-Jährigen auf (+113.8% oder +173 Personen respektive +138.9% oder +25 Personen).

Betrachtet man den Zuzug aus dem Ausland separat und vergleicht man das Jahr 2000 mit dem Jahr 1990, so zeigt sich, dass der Anteil der ausländischen Zuzüger von 87.1% auf 79.1% zurückgegangen ist (absolut ist ein marginaler Zuwachs von 58 Personen oder 2.8% zu verzeichnen).

### 3.2.4 Zivilstand

Wie Tabelle 6 zeigt, unterscheidet sich das Migrationsverhalten stark je nach Zivilstand. Den höchsten Migrationsgrad weisen mit 30.1% geschiedene Personen auf. Neben einem in vielen Fällen noch jungen Alter ist der Vorgang der Scheidung mit einer Haushaltsauflösung und oft mit einem Wohnsitzwechsel verbunden, so dass diese Zahl nicht ungewöhnlich ist. Auch Ledige sind in der Regel recht mobil, da sie sich aus der Lebenszyklusperspektive in jenem Alter mit der höchsten Migrationsneigung befinden. In Liechtenstein liegt der Anteil der ledigen Migranten mit 22.6% allerdings nur knapp über dem Anteil der Verheirateten mit 19.8%.

**Tabelle 6: Anteil der Migranten an der Wohnbevölkerung ab fünf Jahren nach Zivilstand insgesamt und nach Geschlecht 2000, absolut und in Prozent**

Migranten	Ledig		Verheiratet <sup>6)</sup>		Verwitwet		Geschieden	
	Personen	in %	Personen	in %	Personen	in %	Personen	in %
<b>Total</b>	2'843	22.6	3'101	19.8	117	7.7	457	30.1
<b>Männer</b>	1'484	22.5	1'557	19.5	16	7.8	195	30.0
<b>Frauen</b>	1'359	22.7	1'544	20.1	101	7.7	262	30.1

<sup>6)</sup> Inklusive getrennt lebende Paare

Der Grund für die niedrigere Migrationsneigung der Verheirateten ist meist im Ereignis der Heirat zu suchen: Diesem Ereignis kommt in vielen Fällen die Bedeutung eines Übergangs zu einem sesshafteren Lebenswandel zu; oft stellt dies den ersten Schritt zur Familiengründung dar. Die Verwitweten weisen mit 7.7% den mit Abstand geringsten Migrationsgrad auf. Dies ist im Zusammenhang mit dem Alter der verwitweten Personen zu sehen, das in der Regel eher fortgeschritten ist.

**Tabelle 7: Anteil der Migranten an der Wohnbevölkerung ab fünf Jahren nach Zivilstand 1990 und 2000 sowie Veränderung 1990/2000, absolut und in Prozent**

Migranten	2000		1990		Veränderung 1990/2000	
	Personen	in %	Personen	in %	Personen	in %
<b>Ledig</b>	2'843	22.6%	2'255	19.3%	588	26.1%
<b>Verheiratet</b>	3'101	19.8%	2'438	18.3%	663	27.2%
<b>Verwitwet</b>	117	7.7%	68	5.1%	49	72.1%
<b>Geschieden</b>	457	30.1%	239	28.6%	218	91.2%

Tabelle 7 zeigt die Jahre 2000 und 1990 im Vergleich. In allen vier Kategorien ist sowohl absolut als auch anteilmässig eine Zunahme der Mobilität zu beobachten. Am stärksten angestiegen ist die Zahl der Migranten in der Kategorie der Geschiedenen: Gegenüber 1990 haben im Jahr 2000 fast doppelt so viele Geschiedene ihren Wohnsitz gewechselt. Dies ist im Wesentlichen durch die gestiegene Zahl der Geschiedenen zu begründen, die sich ebenfalls fast verdoppelt hat (+81.8% oder +683 Personen).

### 3.2.5 Erwerbsstatus

Erwerbstätige sind mobiler als andere Bevölkerungsgruppen: Anteilmässig migrieren deutlich mehr erwerbstätige als nichterwerbstätige Personen (24.5% der Erwerbstätigen gegenüber 15.8% der Nichterwerbstätigen). Der Grund dafür liegt darin, dass für Erwerbstätige die erwarteten Gewinne aus einer Verbesserung ihrer beruflichen Situation bei einer Migrationsbewegung stärker ins Gewicht fallen als die Kosten. Es ist jedoch darauf hinzuweisen, dass der Prozentanteil der Nichterwerbstätigen durch einen Alterseffekt überlagert wird, sind doch ein grosser Teil dieser Personen entweder Kinder oder Rentner, die eine tiefe Mobilitätsbereitschaft aufweisen.

Das Migrationsverhalten der Erwerbstätigen wird auch durch den Erwerbsstatus beeinflusst, der zum Teil Effekte der Qualifikation widerspiegelt. Je höher die Qualifikation bzw. der Erwerbsstatus, desto höher der erwartete Nutzen, was sich positiv auf die Migrationsneigung auswirkt. Abbildung 3 veranschaulicht die Anteile der erwerbstätigen Migranten insgesamt an den Erwerbstätigen nach sozio-professionellen Kategorien. Daraus wird ersichtlich, dass hochqualifizierte Erwerbstätige in akademischen Berufen und im oberen Kader mit 31.5% die höchste Migrationsneigung aufweisen. Aber auch Erwerbstätige in intermediären Berufen (27.8%) oder in qualifizierten nicht manuellen Berufen (26.0%) sowie ungelernete Angestellte und Arbeiter (28.0%) sind relativ mobil im Gegensatz zu den Selbständigen, bei denen der Anteil der Migranten lediglich 18.9% beträgt. Stärkere Verwurzelung im beruflichen Umfeld verringert die Migrationsbereitschaft in dieser Kategorie.

**Abbildung 3: Anteile der erwerbstätigen Migranten insgesamt an den Erwerbstätigen nach sozio-professionellen Kategorien 1990 und 2000, in Prozent**

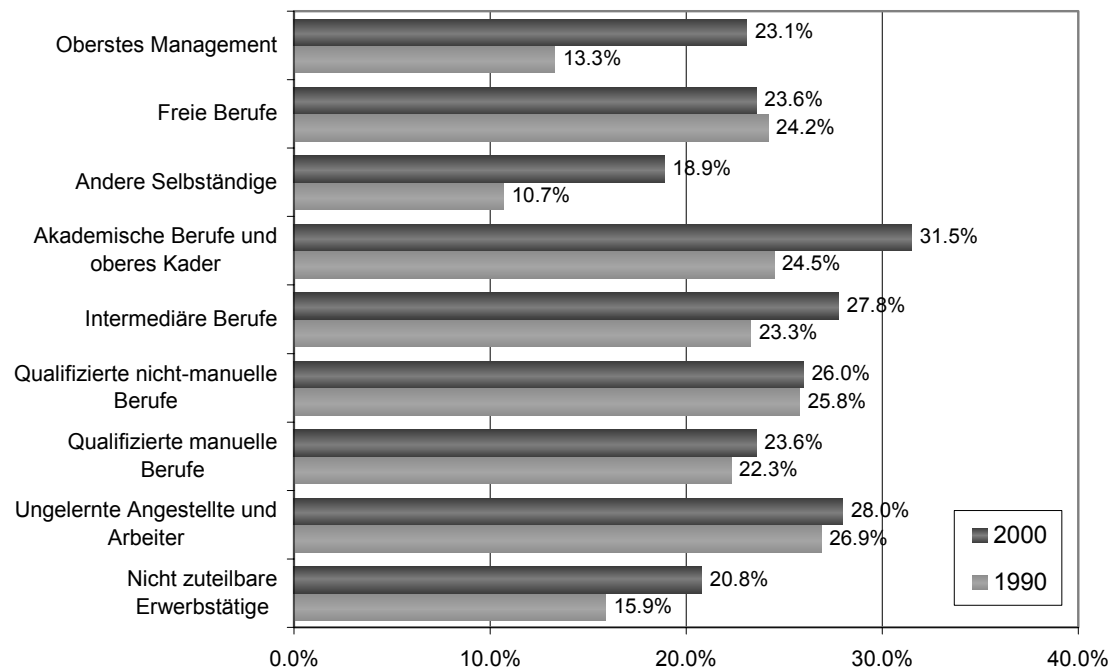

**Abbildung 4: Anteile der erwerbstätigen Zuzüger aus dem Ausland an den Erwerbstätigen nach sozio-professionellen Kategorien 1990 und 2000, in Prozent**

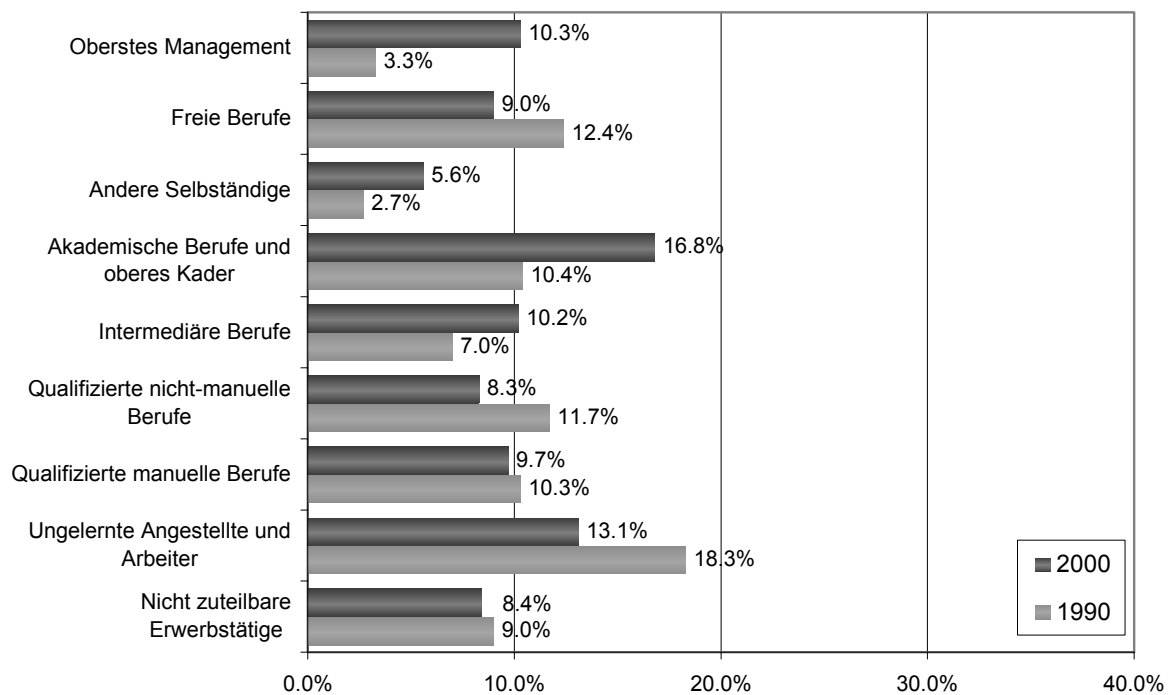

Vergleicht man in Abbildung 3 die Ergebnisse des Jahres 2000 mit denen von 1990, so fällt auf, dass die Migrationsbereitschaft v.a. bei den höher qualifizierten Erwerbstätigen stark zugenommen hat: Den relativ grössten Zuwachs an Migranten hat mit 125.0% oder 10 Personen die Kategorie „Oberstes Management“ zu verzeichnen. In den akademischen Berufen und im oberen Kader ist die Anzahl der Migranten um 55.4% oder 174 Personen gewachsen. Augenfällig ist auch der Zuwachs an Migranten bei den Selbständigen, der in dieser Kategorie 113.3% oder 188 Personen beträgt. Insgesamt betrachtet sind die Erwerbstätigen über die letzten zehn Jahre hinweg in allen sozio-professionellen Kategorien ausser den freien Berufen mobiler geworden.

Abbildung 4 erlaubt eine separate Betrachtung der erwerbstätigen Zuzüger aus dem Ausland. Für das Jahr 2000 bietet sich im Grossen und Ganzen ein ähnliches Bild wie bei den erwerbstätigen Migranten insgesamt (Abbildung 3): Die Zuzüger aus dem Ausland weisen ebenfalls in den akademischen Berufen und im oberen Kader den grössten Anteil auf (16.8%), gefolgt von einem Anteil von 13.1% in der Kategorie der ungelerten Angestellten und Arbeiter. Die Kategorie der Selbständigen verzeichnet mit 5.6% wiederum den geringsten Anteil an Zuzüger aus dem Ausland.

Was jedoch die Entwicklung der Mobilität über die vergangenen zehn Jahre hinweg betrifft, so sind zwischen den Migranten insgesamt und den Zuzüger aus dem Ausland einige Unterschiede festzustellen. Während die Anteile der Migranten insgesamt in den verschiedenen sozio-professionellen Kategorien meist zugenommen haben, sind sie bei den Zuzüger aus dem Ausland mehrheitlich zurückgegangen (vgl. Abbildungen 3 und 4). In vier Kategorien ist bei den Zuzüger aus dem Ausland auch absolut ein Rückgang zu beobachten, an erster Stelle in der Kategorie der ungelerten Angestellten und Arbeiter (-392 Personen oder -57.2%).

Wo Zuwächse zu verzeichnen sind, fallen diese bei den Zuzüger aus dem Ausland wesentlich stärker aus als bei den Migranten insgesamt: In der Kategorie „Oberstes Management“ hat sich die Zahl der Zuzüger aus dem Ausland vervierfacht (+6 Personen oder +300.0%), bei den Selbständigen stieg sie um 62 Personen oder 147.6% und in den akademischen Berufen und im oberen Kader hat sie sich knapp verdoppelt (+127 Personen oder +95.5%). Zusammenfassend kann festgehalten werden, dass bis zum Jahr 2000 gegenüber der Vergleichsperiode bis 1990 mehr hochqualifizierte und weniger durchschnittlich und gering qualifizierte Erwerbstätige aus dem Ausland zugezogen sind.

Abbildung 5 unterscheidet die erwerbstätigen Migranten zusätzlich noch nach dem Wirtschaftssektor, in dem sie beschäftigt sind. Der zweite Sektor weist für das Jahr 2000 mit 26.0% den grössten Anteil an Migranten auf, während dies im Jahr 1990 beim dritten Sektor mit 24.5% der Fall war. Die Mobilitätsbereitschaft hat sich in diesem Sektor jedoch kaum verändert im Gegensatz zu den beiden anderen, wo sie deutlich zugenommen hat.

**Abbildung 5: Anteile der erwerbstätigen Migranten insgesamt an den Erwerbstätigen nach Wirtschaftssektoren 1990 und 2000, in Prozent**

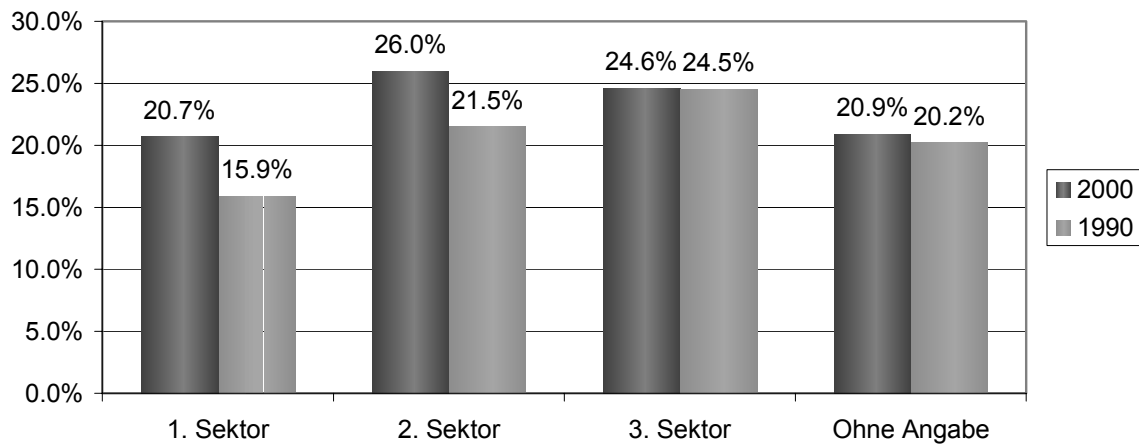

### 3.3 Wanderungsbilanz zwischen Gemeinden sowie zwischen Ober- und Unterland

Im letzten Abschnitt soll die Binnenwanderung, d.h. die Wanderungsbewegungen zwischen den Gemeinden sowie zwischen Ober- und Unterland, näher betrachtet werden.

**Tabelle 8: Interkommunale sowie interregionale Wanderungsbilanz der Wohnbevölkerung ab fünf Jahren 1995-2000 und 1985-1990, in absoluten Zahlen**

	Wohnbevölkerung ab 5 Jahren		Wanderungsbilanz	
	2000	1990	1995-2000	1985-1990
<b>Oberland</b>	21'025	18'699	-201	-36
<b>Unterland</b>	10'268	8'493	201	36
<b>Vaduz</b>	4'798	4'631	-229	-178
<b>Triesen</b>	4'131	3'315	143	147
<b>Balzers</b>	3'990	3'523	-70	11
<b>Triesenberg</b>	2'507	2'147	-72	-6
<b>Schaan</b>	5'271	4'794	12	-8
<b>Planken</b>	328	289	15	-2
<b>Eschen</b>	3'500	2'861	102	40
<b>Mauren</b>	3'087	2'583	57	-68
<b>Gamprin</b>	1'138	928	-10	-12
<b>Ruggell</b>	1'629	1'378	49	29
<b>Schellenberg</b>	914	743	3	47

**Abbildung 6: Binnenwanderung der Wohnbevölkerung ab fünf Jahren nach Gemeinden zwischen 1995 und 2000**

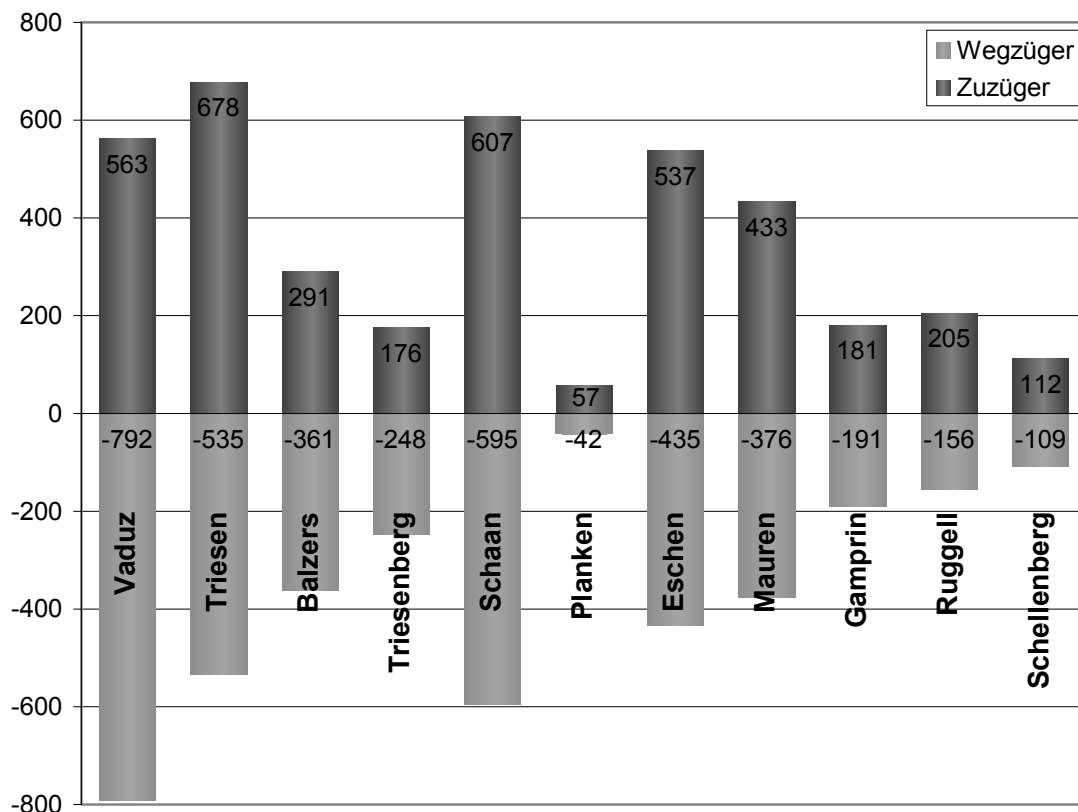

Aus Abbildung 6 und Tabelle 8 wird ersichtlich, dass vier der elf Gemeinden im Jahr 2000 mehr Weg- als Zuzüger verzeichnen. In Vaduz verringerte sich die Wohnbevölkerung am stärksten: 229 Personen oder 4.8% verlegten ihren Wohnsitz in eine andere Gemeinde. In Triesenberg verkleinerte sich die Einwohnerzahl um 72 Personen oder 2.9% und in Balzers um 70 Personen oder 1.8%. In Gamprin war der Rückgang der Einwohnerzahl am geringsten (-10 Personen oder -0.9%). Die meisten Zuzüger (in absoluten Zahlen) weisen die Gemeinden Triesen (143 Personen), Eschen (102 Personen), Mauren (57 Personen) und Ruggell (49 Personen) auf. Das Unterland scheint im Vergleich zum Oberland attraktiver zu sein: Insgesamt 201 Personen verlegten ihren Wohnsitz vom Oberland ins Unterland. Die Wohnbevölkerung im Unterland wuchs damit um 2.0%, während sie im Oberland um 1.0% zurückging.

Vergleicht man die Wanderungsbilanz von 1995 bis 2000 mit der von 1985 bis 1990, so wird aus Tabelle 8 ersichtlich, dass die Wanderungsbewegungen vom Oberland ins Unterland zugenommen haben: Die Zuwanderung ins Unterland hat sich in den vergangenen zehn Jahren mehr als verfünffacht (von 36 Personen 1990 auf 201 im Jahr 2000). In allen Gemeinden des Oberlandes ausser Schaan und Planken ging die Zuwanderung zurück bzw. nahm die Abwanderung teilweise erheblich zu, wobei die Gemeinde Triesen ihren Status als zuwanderungsstärkste Gemeinde des Oberlandes sowie des Landes insgesamt nach wie vor beibehält.



Im Unterland hingegen haben drei der fünf Gemeinden über die vergangenen zehn Jahre ein deutliches Plus an Zuzüglern zu verzeichnen: In Eschen hat sich die Zahl der Zuzüglern mehr als verdoppelt (1990: 40 Personen; 2000: 102 Personen), Mauren weist gegenüber 68 Wegzählern vor zehn Jahren jetzt per saldo 57 Zuzüglern auf, und auch in Ruggell stieg die Zahl der Zuzüglern per saldo um 69.0% von 29 auf 49 Personen. Die Situation in Gamprin bleibt so gut wie unverändert: Die Zahl der Wegzählern verringerte sich dort per saldo von 12 auf 10 Personen. Lediglich in Schellenberg ist ein starker Rückgang der Zuzüglern um 93.6% von 47 auf 3 Personen zu beobachten.

**Tabelle 9: Zuwanderung ins Unterland bzw. Abwanderung aus dem Oberland (per saldo), absolut und in Prozent**

	Zuwanderung ins Unterland bzw. Abwanderung aus dem Oberland	
	Personen	in %
<b>Total</b>	<b>201</b>	<b>100.0%</b>
<b>Erwerbstätige</b>	106	52.7%
<b>Nichterwerbstätige</b>	95	47.3%
<b>Männer</b>	118	58.7%
<b>Frauen</b>	83	41.3%
<b>Liechtensteiner</b>	60	29.9%
<b>Ausländer</b>	141	70.1%
<b>Ledig</b>	36	17.9%
<b>Verheiratet</b>	149	74.1%
<b>Verwitwet</b>	0	0.0%
<b>Geschieden</b>	16	8.0%
<b>5-14 Jahre</b>	41	20.4%
<b>15-19 Jahre</b>	19	9.5%
<b>20-39 Jahre</b>	61	30.3%
<b>40-59 Jahre</b>	67	33.3%
<b>60-64 Jahre</b>	9	4.5%
<b>65-79 Jahre</b>	4	2.0%
<b>80 Jahre und mehr</b>	0	0.0%

Tabelle 9 zeigt für den Zeitraum 1995 bis 2000 die Zuwanderung ins Unterland bzw. die Abwanderung aus dem Oberland insgesamt und aufgeschlüsselt nach Erwerbsstatus, Geschlecht, Nationalität, Zivilstand und Altersklassen. Von den 201 Personen, die aus dem Oberland ins Unterland abwanderten, sind 106 Personen oder gut die Hälfte erwerbstätig (52.7%). Des Weiteren ist ein leichter Männerüberschuss (58.7% oder 118 Personen) zu beobachten sowie ein sehr hoher Ausländeranteil: 70.1% der Zuzüglern (141 Personen), d.h. deutlich mehr als zwei Drittel, sind Ausländer.

Unterscheidet man die 201 Zuzüger ins Unterland nach ihrem Zivilstand, so fällt auf, dass fast drei Viertel der Personen (74.1% oder 149 Personen) verheiratet sind. Die meisten dieser Personen haben vorher in Vaduz gewohnt, wo mit 168 Personen von 229 Wegzögern insgesamt eine sehr hohe Abwanderung von verheirateten Personen zu beobachten ist. Das restliche Viertel der Zuzüger ins Unterland teilt sich auf in 17.9% Ledige und 8.0% Geschiedene.

Die Aufschlüsselung nach Altersklassen in Tabelle 9 zeigt, dass allein die Altersklassen der 20- bis 39-Jährigen und der 40- bis 59-Jährigen bereits über die Hälfte aller Zuzüger ins Unterland ausmachen. Zusammen mit dem ebenfalls recht hohen Anteil der Kinder zwischen 5 und 14 Jahren (20.4%) sowie dem hohen Anteil der Verheirateten deutet dies darauf hin, dass ein Grossteil der Zuzüger Familien mit Kindern sind.

## 4. Tabellen

## Wohnbevölkerung nach Gemeinden sowie Nationalität, Geschlecht und Geburtsortsklassen bzw. Wohnortsklassen vor 5 Jahren

3.001-00.01

	Wohnbevölkerung	Geburtsort					Wohnbevölkerung ab 5 Jahren Total	Wohnort vor 5 Jahren					
		Gleiche Gemeinde	Andere Gemeinde	In Liechtenstein, ohne weitere Angabe	Im Ausland	Ohne Angabe		Gleiche Adresse, gleiche Gemeinde	Andere Adresse, gleiche Gemeinde	Andere Gemeinde	In Liechtenstein, ohne weitere Angabe	Im Ausland	Ohne Angabe
<b>Total</b>													
Liechtenstein	33'307	13'633	4'888	296	12'392	2'098	31'293	19'881	3'661	3'840	19	2'659	1'233
Vaduz	5'045	1'830	676	24	2'199	316	4'798	2'976	618	563	2	433	206
Triesen	4'424	1'599	792	30	1'717	286	4'131	2'298	606	678	2	404	143
Balzers	4'247	2'218	462	28	1'305	234	3'990	2'670	593	291	4	266	166
Triesenberg	2'636	1'412	266	9	712	237	2'507	1'732	235	176	1	233	130
Schaan	5'574	2'033	812	63	2'356	310	5'271	3'315	680	607	3	473	193
Planken	352	136	87	11	105	13	328	230	16	57	-	17	8
Eschen	3'772	1'473	608	61	1'437	193	3'500	2'236	324	537	1	285	117
Mauren	3'335	1'303	510	16	1'221	285	3'087	1'938	310	433	2	251	153
Gamprin	1'210	460	221	23	439	67	1'138	721	90	181	1	106	39
Ruggell	1'721	762	299	17	558	85	1'629	1'142	132	205	2	99	49
Schellenberg	991	407	155	14	343	72	914	623	57	112	1	92	29
<b>Männer</b>													
Liechtenstein	16'420	7'294	2'151	120	5'787	1'068	15'447	9'725	1'853	1'856	14	1'382	617
Vaduz	2'383	997	289	6	944	147	2'260	1'391	289	263	2	216	99
Triesen	2'150	800	351	9	840	150	2'017	1'101	308	318	1	219	70
Balzers	2'123	1'161	186	10	642	124	1'996	1'327	312	122	3	150	82
Triesenberg	1'356	746	124	4	341	141	1'295	873	124	97	-	124	77
Schaan	2'769	1'116	365	21	1'109	158	2'619	1'605	348	312	3	256	95
Planken	187	76	48	7	48	8	174	123	11	29	-	7	4
Eschen	1'864	818	264	26	667	89	1'730	1'119	161	256	-	138	56
Mauren	1'632	669	216	9	587	151	1'515	962	155	200	2	123	73
Gamprin	629	263	96	15	223	32	594	363	53	98	1	58	21
Ruggell	856	418	134	6	257	41	810	568	65	103	1	47	26
Schellenberg	471	230	78	7	129	27	437	293	27	58	1	44	14
<b>Frauen</b>													
Liechtenstein	16'887	6'339	2'737	176	6'605	1'030	15'846	10'156	1'808	1'984	5	1'277	616
Vaduz	2'662	833	387	18	1'255	169	2'538	1'585	329	300	-	217	107
Triesen	2'274	799	441	21	877	136	2'114	1'197	298	360	1	185	73
Balzers	2'124	1'057	276	18	663	110	1'994	1'343	281	169	1	116	84
Triesenberg	1'280	666	142	5	371	96	1'212	859	111	79	1	109	53
Schaan	2'805	917	447	42	1'247	152	2'652	1'710	332	295	-	217	98
Planken	165	60	39	4	57	5	154	107	5	28	-	10	4
Eschen	1'908	655	344	35	770	104	1'770	1'117	163	281	1	147	61
Mauren	1'703	634	294	7	634	134	1'572	976	155	233	-	128	80
Gamprin	581	197	125	8	216	35	544	358	37	83	-	48	18
Ruggell	865	344	165	11	301	44	819	574	67	102	1	52	23
Schellenberg	520	177	77	7	214	45	477	330	30	54	-	48	15

## Wohnbevölkerung nach Gemeinden sowie Nationalität, Geschlecht und Geburtsortsklassen bzw. Wohnortsklassen vor 5 Jahren

3.001-00.01

	Wohnbevölkerung	Geburtsort					Wohnbevölkerung ab 5 Jahren Total	Wohnort vor 5 Jahren					
		Gleiche Gemeinde	Andere Gemeinde	In Liechtenstein, ohne weitere Angabe	Im Ausland	Ohne Angabe		Gleiche Adresse, gleiche Gemeinde	Andere Adresse, gleiche Gemeinde	Andere Gemeinde	In Liechtenstein, ohne weitere Angabe	Im Ausland	Ohne Angabe
<b>Liechtensteiner</b>													
Liechtenstein	21'115	12'206	4'177	234	3'370	1'128	19'732	14'395	2'116	1'948	7	557	709
Vaduz	2'755	1'525	581	18	501	130	2'621	1'884	303	256	2	86	90
Triesen	2'710	1'441	670	25	430	144	2'497	1'599	360	363	1	87	87
Balzers	2'946	2'026	391	23	373	133	2'758	2'081	341	167	2	68	99
Triesenberg	2'009	1'370	249	9	233	148	1'894	1'489	193	108	-	37	67
Schaan	3'230	1'746	691	46	610	137	3'026	2'160	362	308	1	101	94
Planken	275	129	82	11	41	12	255	194	15	31	-	7	8
Eschen	2'392	1'303	507	48	414	120	2'220	1'654	187	238	-	59	82
Mauren	2'035	1'125	418	8	329	155	1'879	1'358	174	208	-	46	93
Gamprin	822	431	191	20	140	40	779	575	55	94	-	23	32
Ruggell	1'241	719	255	14	196	57	1'166	920	87	106	-	16	37
Schellenberg	700	391	142	12	103	52	637	481	39	69	1	27	20
<b>Männer</b>													
Liechtenstein	10'050	6'588	1'776	93	1'044	549	9'380	6'822	1'052	895	6	267	338
Vaduz	1'269	845	236	5	130	53	1'201	874	139	116	2	32	38
Triesen	1'252	730	289	9	153	71	1'160	735	181	158	-	44	42
Balzers	1'411	1'072	150	7	110	72	1'316	991	173	64	2	37	49
Triesenberg	995	723	114	4	69	85	941	724	103	56	-	18	40
Schaan	1'534	965	304	12	190	63	1'435	994	186	161	1	54	39
Planken	147	74	47	7	12	7	134	98	11	16	-	5	4
Eschen	1'147	726	216	19	133	53	1'059	797	91	104	-	31	36
Mauren	951	588	167	5	113	78	879	653	77	86	-	19	44
Gamprin	399	246	76	14	45	18	376	273	31	44	-	11	17
Ruggell	595	395	105	4	63	28	559	439	43	54	-	4	19
Schellenberg	350	224	72	7	26	21	320	244	17	36	1	12	10
<b>Frauen</b>													
Liechtenstein	11'065	5'618	2'401	141	2'326	579	10'352	7'573	1'064	1'053	1	290	371
Vaduz	1'486	680	345	13	371	77	1'420	1'010	164	140	-	54	52
Triesen	1'458	711	381	16	277	73	1'337	864	179	205	1	43	45
Balzers	1'535	954	241	16	263	61	1'442	1'090	168	103	-	31	50
Triesenberg	1'014	647	135	5	164	63	953	765	90	52	-	19	27
Schaan	1'696	781	387	34	420	74	1'591	1'166	176	147	-	47	55
Planken	128	55	35	4	29	5	121	96	4	15	-	2	4
Eschen	1'245	577	291	29	281	67	1'161	857	96	134	-	28	46
Mauren	1'084	537	251	3	216	77	1'000	705	97	122	-	27	49
Gamprin	423	185	115	6	95	22	403	302	24	50	-	12	15
Ruggell	646	324	150	10	133	29	607	481	44	52	-	12	18
Schellenberg	350	167	70	5	77	31	317	237	22	33	-	15	10

## Wohnbevölkerung nach Gemeinden sowie Nationalität, Geschlecht und Geburtsortsklassen bzw. Wohnortsklassen vor 5 Jahren

3.001-00.01

	Wohnbevölkerung	Geburtsort					Wohnbevölkerung ab 5 Jahren Total	Wohnort vor 5 Jahren						
		Gleiche Gemeinde	Andere Gemeinde	In Liechtenstein, ohne weitere Angabe	Im Ausland	Ohne Angabe		Gleiche Adresse, gleiche Gemeinde	Andere Adresse, gleiche Gemeinde	Andere Gemeinde	In Liechtenstein, ohne weitere Angabe	Im Ausland	Ohne Angabe	
<b>Ausländer</b>														
Liechtenstein	12'192	1'427	711	62	9'022	970	11'561	5'486	1'545	1'892	12	2'102	524	
Vaduz	2'290	305	95	6	1'698	186	2'177	1'092	315	307	-	347	116	
Triesen	1'714	158	122	5	1'287	142	1'634	699	246	315	1	317	56	
Balzers	1'301	192	71	5	932	101	1'232	589	252	124	2	198	67	
Triesenberg	627	42	17	-	479	89	613	243	42	68	1	196	63	
Schaan	2'344	287	121	17	1'746	173	2'245	1'155	318	299	2	372	99	
Planken	77	7	5	-	64	1	73	36	1	26	-	10	-	
Eschen	1'380	170	101	13	1'023	73	1'280	582	137	299	1	226	35	
Mauren	1'300	178	92	8	892	130	1'208	580	136	225	2	205	60	
Gamprin	388	29	30	3	299	27	359	146	35	87	1	83	7	
Ruggell	480	43	44	3	362	28	463	222	45	99	2	83	12	
Schellenberg	291	16	13	2	240	20	277	142	18	43	-	65	9	
<b>Männer</b>														
Liechtenstein	6'370	706	375	27	4'743	519	6'067	2'903	801	961	8	1'115	279	
Vaduz	1'114	152	53	1	814	94	1'059	517	150	147	-	184	61	
Triesen	898	70	62	-	687	79	857	366	127	160	1	175	28	
Balzers	712	89	36	3	532	52	680	336	139	58	1	113	33	
Triesenberg	361	23	10	-	272	56	354	149	21	41	-	106	37	
Schaan	1'235	151	61	9	919	95	1'184	611	162	151	2	202	56	
Planken	40	2	1	-	36	1	40	25	-	13	-	2	-	
Eschen	717	92	48	7	534	36	671	322	70	152	-	107	20	
Mauren	681	81	49	4	474	73	636	309	78	114	2	104	29	
Gamprin	230	17	20	1	178	14	218	90	22	54	1	47	4	
Ruggell	261	23	29	2	194	13	251	129	22	49	1	43	7	
Schellenberg	121	6	6	-	103	6	117	49	10	22	-	32	4	
<b>Frauen</b>														
Liechtenstein	5'822	721	336	35	4'279	451	5'494	2'583	744	931	4	987	245	
Vaduz	1'176	153	42	5	884	92	1'118	575	165	160	-	163	55	
Triesen	816	88	60	5	600	63	777	333	119	155	-	142	28	
Balzers	589	103	35	2	400	49	552	253	113	66	1	85	34	
Triesenberg	266	19	7	-	207	33	259	94	21	27	1	90	26	
Schaan	1'109	136	60	8	827	78	1'061	544	156	148	-	170	43	
Planken	37	5	4	-	28	-	33	11	1	13	-	8	-	
Eschen	663	78	53	6	489	37	609	260	67	147	1	119	15	
Mauren	619	97	43	4	418	57	572	271	58	111	-	101	31	
Gamprin	158	12	10	2	121	13	141	56	13	33	-	36	3	
Ruggell	219	20	15	1	168	15	212	93	23	50	1	40	5	
Schellenberg	170	10	7	2	137	14	160	93	8	21	-	33	5	

Wohnbevölkerung ab 5 Jahren nach Gemeinden sowie Nationalität, Geschlecht und Geburts- bzw. Wohnortsklassen vor 5 Jahren

3.002-00.01

	Wohnbevölkerung ab 5 Jahren mit Angabe des Geburtsortes Total	In der gleichen Gemeinde geboren						In einer anderen Gemeinde geboren					
		Wohnortsklassen vor 5 Jahren						Wohnortsklassen vor 5 Jahren					
		Gleiche Adresse, gleiche Gemeinde	Andere Adresse, gleiche Gemeinde	Andere Gemeinde	In Liechtenstein, ohne weitere Angabe	Im Ausland	Ohne Angabe	Gleiche Adresse, gleiche Gemeinde	Andere Adresse, gleiche Gemeinde	Andere Gemeinde	In Liechtenstein, ohne weitere Angabe	Im Ausland	Ohne Angabe
<b>Total</b>													
Liechtenstein	31'293	9'763	1'670	405	4	161	88	2'658	416	1'433	2	125	58
Vaduz	4'798	1'271	261	67	1	26	10	389	71	183	1	12	7
Triesen	4'131	1'022	273	56	-	24	3	373	73	280	-	30	8
Balzers	3'990	1'630	308	47	1	17	11	258	52	111	1	12	4
Triesenberg	2'507	1'111	160	22	-	10	5	165	13	70	-	11	2
Schaan	5'271	1'395	275	78	1	38	17	437	80	228	-	18	12
Planken	328	99	8	7	-	-	1	64	2	16	-	1	1
Eschen	3'500	1'072	126	47	-	15	10	317	41	189	-	16	12
Mauren	3'087	917	134	34	-	18	12	263	43	163	-	8	8
Gamprin	1'138	350	39	9	-	6	7	117	17	70	-	5	1
Ruggell	1'629	599	59	23	-	2	7	184	16	82	-	5	1
Schellenberg	914	297	27	15	1	5	5	91	8	41	-	7	2
<b>Männer</b>													
Liechtenstein	15'447	5'347	889	199	4	75	48	1'085	183	695	2	60	27
Vaduz	2'260	707	131	41	1	12	6	168	27	84	1	1	4
Triesen	2'017	528	139	25	-	9	2	153	35	127	-	16	4
Balzers	1'996	877	162	17	1	7	2	91	22	54	1	6	1
Triesenberg	1'295	588	85	12	-	8	4	67	9	42	-	5	1
Schaan	2'619	772	157	44	1	21	9	183	33	120	-	7	3
Planken	174	56	6	1	-	-	-	35	1	11	-	1	-
Eschen	1'730	611	70	24	-	7	7	127	17	89	-	7	6
Mauren	1'515	490	74	14	-	4	4	109	15	67	-	5	6
Gamprin	594	200	23	6	-	4	6	44	9	35	-	3	-
Ruggell	810	339	30	11	-	-	4	69	11	40	-	3	1
Schellenberg	437	179	12	4	1	3	4	39	4	26	-	6	1
<b>Frauen</b>													
Liechtenstein	15'846	4'416	781	206	-	86	40	1'573	233	738	-	65	31
Vaduz	2'538	564	130	26	-	14	4	221	44	99	-	11	3
Triesen	2'114	494	134	31	-	15	1	220	38	153	-	14	4
Balzers	1'994	753	146	30	-	10	9	167	30	57	-	6	3
Triesenberg	1'212	523	75	10	-	2	1	98	4	28	-	6	1
Schaan	2'652	623	118	34	-	17	8	254	47	108	-	11	9
Planken	154	43	2	6	-	-	1	29	1	5	-	-	1
Eschen	1'770	461	56	23	-	8	3	190	24	100	-	9	6
Mauren	1'572	427	60	20	-	14	8	154	28	96	-	3	2
Gamprin	544	150	16	3	-	2	1	73	8	35	-	2	1
Ruggell	819	260	29	12	-	2	3	115	5	42	-	2	-
Schellenberg	477	118	15	11	-	2	1	52	4	15	-	1	1

## Wohnbevölkerung ab 5 Jahren nach Gemeinden sowie Nationalität, Geschlecht und Geburts- bzw. Wohnortsklassen vor 5 Jahren

3.002-00.01

	Wohnbevölkerung ab 5 Jahren mit Angabe des Geburtsortes Total	In der gleichen Gemeinde geboren						In einer anderen Gemeinde geboren					
		Wohnortsklassen vor 5 Jahren						Wohnortsklassen vor 5 Jahren					
		Gleiche Adresse, gleiche Gemeinde	Andere Adresse, gleiche Gemeinde	Andere Gemeinde	In Liechtenstein, ohne weitere Angabe	Im Ausland	Ohne Angabe	Gleiche Adresse, gleiche Gemeinde	Andere Adresse, gleiche Gemeinde	Andere Gemeinde	In Liechtenstein, ohne weitere Angabe	Im Ausland	Ohne Angabe
<b>Liechtensteiner</b>													
Liechtenstein	19'732	9'063	1'416	345	3	136	74	2'424	332	1'148	1	116	50
Vaduz	2'621	1'130	194	53	1	20	6	356	52	149	1	12	6
Triesen	2'497	948	242	47	-	24	3	332	61	226	-	27	7
Balzers	2'758	1'533	260	46	1	15	10	241	33	90	-	9	4
Triesenberg	1'894	1'084	152	21	-	9	5	157	13	62	-	11	2
Schaan	3'026	1'248	226	63	-	28	13	393	67	183	-	17	10
Planken	255	95	8	6	-	-	1	64	2	13	-	1	1
Eschen	2'220	1'000	108	36	-	11	5	291	34	143	-	15	10
Mauren	1'879	832	107	27	-	17	12	227	36	127	-	8	6
Gamprin	779	334	36	9	-	5	7	114	14	56	-	4	1
Ruggell	1'166	571	56	22	-	2	7	163	13	65	-	5	1
Schellenberg	637	288	27	15	1	5	5	86	7	34	-	7	2
<b>Männer</b>													
Liechtenstein	9'380	4'998	764	165	3	60	38	957	138	551	1	56	24
Vaduz	1'201	636	103	32	1	9	3	147	17	65	1	1	3
Triesen	1'160	496	125	21	-	9	2	131	29	102	-	15	4
Balzers	1'316	826	142	17	1	6	2	83	12	41	-	5	1
Triesenberg	941	575	80	11	-	7	4	64	9	35	-	5	1
Schaan	1'435	699	131	34	-	14	5	163	27	97	-	7	3
Planken	134	54	6	1	-	-	-	35	1	10	-	1	-
Eschen	1'059	567	59	19	-	6	4	114	13	69	-	6	6
Mauren	879	456	56	10	-	3	4	87	11	54	-	5	4
Gamprin	376	188	22	6	-	3	6	42	7	24	-	2	-
Ruggell	559	326	28	10	-	-	4	54	8	32	-	3	1
Schellenberg	320	175	12	4	1	3	4	37	4	22	-	6	1
<b>Frauen</b>													
Liechtenstein	10'352	4'065	652	180	-	76	36	1'467	194	597	-	60	26
Vaduz	1'420	494	91	21	-	11	3	209	35	84	-	11	3
Triesen	1'337	452	117	26	-	15	1	201	32	124	-	12	3
Balzers	1'442	707	118	29	-	9	8	158	21	49	-	4	3
Triesenberg	953	509	72	10	-	2	1	93	4	27	-	6	1
Schaan	1'591	549	95	29	-	14	8	230	40	86	-	10	7
Planken	121	41	2	5	-	-	1	29	1	3	-	-	1
Eschen	1'161	433	49	17	-	5	1	177	21	74	-	9	4
Mauren	1'000	376	51	17	-	14	8	140	25	73	-	3	2
Gamprin	403	146	14	3	-	2	1	72	7	32	-	2	1
Ruggell	607	245	28	12	-	2	3	109	5	33	-	2	-
Schellenberg	317	113	15	11	-	2	1	49	3	12	-	1	1



Wohnbevölkerung ab 5 Jahren nach Gemeinden sowie Nationalität, Geschlecht und Geburts- bzw. Wohnortsklassen vor 5 Jahren

3.002-00.01

	Wohnbevölkerung ab 5 Jahren mit Angabe des Geburtsortes Total	In der gleichen Gemeinde geboren						In einer anderen Gemeinde geboren					
		Wohnortsklassen vor 5 Jahren						Wohnortsklassen vor 5 Jahren					
		Gleiche Adresse, gleiche Gemeinde	Andere Adresse, gleiche Gemeinde	Andere Gemeinde	In Liechtenstein, ohne weitere Angabe	Im Ausland	Ohne Angabe	Gleiche Adresse, gleiche Gemeinde	Andere Adresse, gleiche Gemeinde	Andere Gemeinde	In Liechtenstein, ohne weitere Angabe	Im Ausland	Ohne Angabe
<b>Ausländer</b>													
Liechtenstein	11'561	700	254	60	1	25	14	234	84	285	1	9	8
Vaduz	2'177	141	67	14	-	6	4	33	19	34	-	-	1
Triesen	1'634	74	31	9	-	-	-	41	12	54	-	3	1
Balzers	1'232	97	48	1	-	2	1	17	19	21	1	3	-
Triesenberg	613	27	8	1	-	1	-	8	-	8	-	-	-
Schaan	2'245	147	49	15	1	10	4	44	13	45	-	1	2
Planken	73	4	-	1	-	-	-	-	-	3	-	-	-
Eschen	1'280	72	18	11	-	4	5	26	7	46	-	1	2
Mauren	1'208	85	27	7	-	1	-	36	7	36	-	-	2
Gamprin	359	16	3	-	-	1	-	3	3	14	-	1	-
Ruggell	463	28	3	1	-	-	-	21	3	17	-	-	-
Schellenberg	277	9	-	-	-	-	-	5	1	7	-	-	-
<b>Männer</b>													
Liechtenstein	6'067	349	125	34	1	15	10	128	45	144	1	4	3
Vaduz	1'059	71	28	9	-	3	3	21	10	19	-	-	1
Triesen	857	32	14	4	-	-	-	22	6	25	-	1	-
Balzers	680	51	20	-	-	1	-	8	10	13	1	1	-
Triesenberg	354	13	5	1	-	1	-	3	-	7	-	-	-
Schaan	1'184	73	26	10	1	7	4	20	6	23	-	-	-
Planken	40	2	-	-	-	-	-	-	-	1	-	-	-
Eschen	671	44	11	5	-	1	3	13	4	20	-	1	-
Mauren	636	34	18	4	-	1	-	22	4	13	-	-	2
Gamprin	218	12	1	-	-	1	-	2	2	11	-	1	-
Ruggell	251	13	2	1	-	-	-	15	3	8	-	-	-
Schellenberg	117	4	-	-	-	-	-	2	-	4	-	-	-
<b>Frauen</b>													
Liechtenstein	5'494	351	129	26	-	10	4	106	39	141	-	5	5
Vaduz	1'118	70	39	5	-	3	1	12	9	15	-	-	-
Triesen	777	42	17	5	-	-	-	19	6	29	-	2	1
Balzers	552	46	28	1	-	1	-	9	9	8	-	2	-
Triesenberg	259	14	3	-	-	-	-	5	-	1	-	-	-
Schaan	1'061	74	23	5	-	3	-	24	7	22	-	1	2
Planken	33	2	-	1	-	-	-	-	-	2	-	-	-
Eschen	609	28	7	6	-	3	2	13	3	26	-	-	2
Mauren	572	51	9	3	-	-	-	14	3	23	-	-	-
Gamprin	141	4	2	-	-	-	-	1	1	3	-	-	-
Ruggell	212	15	1	-	-	-	-	6	-	9	-	-	-
Schellenberg	160	5	-	-	-	-	-	3	1	3	-	-	-

**Wohnbevölkerung ab 5 Jahren nach Gemeinden sowie Nationalität, Geschlecht und Geburts- bzw. Wohnortsklassen vor 5 Jahren**

3.002-00.01

	Im Liechtensteinischen geboren, ohne Angabe						Im Ausland geboren					
	Wohnortsklassen vor 5 Jahren						Wohnortsklassen vor 5 Jahren					
	Gleiche Adresse, gleiche Gemeinde	Andere Adresse, gleiche Gemeinde	Andere Gemeinde	In Liechtenstein, ohne weitere Angabe	Im Ausland	Ohne Angabe	Gleiche Adresse, gleiche Gemeinde	Andere Adresse, gleiche Gemeinde	Andere Gemeinde	In Liechtenstein, ohne weitere Angabe	Im Ausland	Ohne Angabe
<b>Total</b>												
Liechtenstein	189	20	70	1	4	2	6'573	1'429	1'755	10	2'328	154
Vaduz	16	1	4	-	-	-	1'209	263	286	-	388	31
Triesen	14	1	15	-	-	-	811	240	282	1	346	17
Balzers	13	6	8	1	-	-	710	216	110	1	235	14
Triesenberg	6	1	2	-	-	-	376	47	67	1	205	5
Schaan	48	4	6	-	1	-	1'321	305	271	2	407	35
Planken	2	2	6	-	-	1	60	3	26	-	15	1
Eschen	42	3	13	-	2	-	728	145	271	1	249	18
Mauren	8	1	4	-	1	1	656	107	207	2	218	17
Gamprin	19	-	4	-	-	-	205	33	92	1	95	6
Ruggell	15	-	2	-	-	-	308	51	95	1	92	7
Schellenberg	6	1	6	-	-	-	189	19	48	-	78	3
<b>Männer</b>												
Liechtenstein	78	6	28	1	1	2	2'878	705	846	6	1'226	53
Vaduz	4	-	2	-	-	-	474	120	127	-	201	12
Triesen	5	-	4	-	-	-	375	124	139	1	191	2
Balzers	4	3	2	1	-	-	326	118	46	-	136	4
Triesenberg	3	1	-	-	-	-	171	21	35	-	107	1
Schaan	16	-	2	-	-	-	581	150	130	2	222	15
Planken	1	1	4	-	-	1	28	2	12	-	6	-
Eschen	21	1	3	-	1	-	324	69	132	-	122	8
Mauren	4	-	3	-	-	1	309	51	100	2	112	6
Gamprin	12	-	3	-	-	-	94	20	52	1	51	1
Ruggell	5	-	1	-	-	-	138	21	50	-	44	3
Schellenberg	3	-	4	-	-	-	58	9	23	-	34	1
<b>Frauen</b>												
Liechtenstein	111	14	42	-	3	-	3'695	724	909	4	1'102	101
Vaduz	12	1	2	-	-	-	735	143	159	-	187	19
Triesen	9	1	11	-	-	-	436	116	143	-	155	15
Balzers	9	3	6	-	-	-	384	98	64	1	99	10
Triesenberg	3	-	2	-	-	-	205	26	32	1	98	4
Schaan	32	4	4	-	1	-	740	155	141	-	185	20
Planken	1	1	2	-	-	-	32	1	14	-	9	1
Eschen	21	2	10	-	1	-	404	76	139	1	127	10
Mauren	4	1	1	-	1	-	347	56	107	-	106	11
Gamprin	7	-	1	-	-	-	111	13	40	-	44	5
Ruggell	10	-	1	-	-	-	170	30	45	1	48	4
Schellenberg	3	1	2	-	-	-	131	10	25	-	44	2

Wohnbevölkerung ab 5 Jahren nach Gemeinden sowie Nationalität, Geschlecht und Geburts- bzw. Wohnortsklassen vor 5 Jahren

3.002-00.01

	Im Liechtensteinischen geboren, ohne Angabe						Im Ausland geboren					
	Wohnortsklassen vor 5 Jahren						Wohnortsklassen vor 5 Jahren					
	Gleiche Adresse, gleiche Gemeinde	Andere Adresse, gleiche Gemeinde	Andere Gemeinde	In Liechtenstein, ohne weitere Angabe	Im Ausland	Ohne Angabe	Gleiche Adresse, gleiche Gemeinde	Andere Adresse, gleiche Gemeinde	Andere Gemeinde	In Liechtenstein, ohne weitere Angabe	Im Ausland	Ohne Angabe
<b>Liechtensteiner</b>												
Liechtenstein	153	17	56	1	4	2	2'338	289	333	1	285	66
Vaduz	14	1	3	-	-	-	347	50	44	-	51	6
Triesen	12	1	12	-	-	-	266	48	65	-	35	7
Balzers	10	5	7	1	-	-	256	39	20	-	43	6
Triesenberg	6	1	2	-	-	-	182	15	13	-	15	2
Schaan	38	3	4	-	1	-	426	61	49	1	51	14
Planken	2	2	6	-	-	1	29	2	4	-	5	1
Eschen	34	3	9	-	2	-	290	33	44	-	30	7
Mauren	4	-	2	-	1	1	232	17	44	-	18	12
Gamprin	17	-	3	-	-	-	95	5	22	-	14	4
Ruggell	12	-	2	-	-	-	146	16	16	-	9	5
Schellenberg	4	1	6	-	-	-	69	3	12	-	14	2
<b>Männer</b>												
Liechtenstein	62	5	22	1	1	2	608	114	130	1	144	16
Vaduz	4	-	1	-	-	-	72	17	15	-	22	2
Triesen	5	-	4	-	-	-	80	24	28	-	19	-
Balzers	3	2	1	1	-	-	59	15	5	-	25	1
Triesenberg	3	1	-	-	-	-	48	6	6	-	5	-
Schaan	11	-	1	-	-	-	98	25	24	1	31	6
Planken	1	1	4	-	-	1	6	2	-	-	4	-
Eschen	14	1	3	-	1	-	83	14	11	-	18	1
Mauren	3	-	1	-	-	1	76	3	16	-	10	4
Gamprin	12	-	2	-	-	-	27	2	10	-	6	-
Ruggell	3	-	1	-	-	-	43	6	10	-	1	2
Schellenberg	3	-	4	-	-	-	16	-	5	-	3	-
<b>Frauen</b>												
Liechtenstein	91	12	34	-	3	-	1'730	175	203	-	141	50
Vaduz	10	1	2	-	-	-	275	33	29	-	29	4
Triesen	7	1	8	-	-	-	186	24	37	-	16	7
Balzers	7	3	6	-	-	-	197	24	15	-	18	5
Triesenberg	3	-	2	-	-	-	134	9	7	-	10	2
Schaan	27	3	3	-	1	-	328	36	25	-	20	8
Planken	1	1	2	-	-	-	23	-	4	-	1	1
Eschen	20	2	6	-	1	-	207	19	33	-	12	6
Mauren	1	-	1	-	1	-	156	14	28	-	8	8
Gamprin	5	-	1	-	-	-	68	3	12	-	8	4
Ruggell	9	-	1	-	-	-	103	10	6	-	8	3
Schellenberg	1	1	2	-	-	-	53	3	7	-	11	2

**Wohnbevölkerung ab 5 Jahren nach Gemeinden sowie Nationalität, Geschlecht und Geburts- bzw. Wohnortsklassen vor 5 Jahren**

3.002-00.01

	Im Liechtensteinischen geboren, ohne Angabe						Im Ausland geboren					
	Wohnortsklassen vor 5 Jahren						Wohnortsklassen vor 5 Jahren					
	Gleiche Adresse, gleiche Gemeinde	Andere Adresse, gleiche Gemeinde	Andere Gemeinde	In Liechtenstein, ohne weitere Angabe	Im Ausland	Ohne Angabe	Gleiche Adresse, gleiche Gemeinde	Andere Adresse, gleiche Gemeinde	Andere Gemeinde	In Liechtenstein, ohne weitere Angabe	Im Ausland	Ohne Angabe
<b>Ausländer</b>												
Liechtenstein	36	3	14	-	-	-	4'235	1'140	1'422	9	2'043	88
Vaduz	2	-	1	-	-	-	862	213	242	-	337	25
Triesen	2	-	3	-	-	-	545	192	217	1	311	10
Balzers	3	1	1	-	-	-	454	177	90	1	192	8
Triesenberg	-	-	-	-	-	-	194	32	54	1	190	3
Schaan	10	1	2	-	-	-	895	244	222	1	356	21
Planken	-	-	-	-	-	-	31	1	22	-	10	-
Eschen	8	-	4	-	-	-	438	112	227	1	219	11
Mauren	4	1	2	-	-	-	424	90	163	2	200	5
Gamprin	2	-	1	-	-	-	110	28	70	1	81	2
Ruggell	3	-	-	-	-	-	162	35	79	1	83	2
Schellenberg	2	-	-	-	-	-	120	16	36	-	64	1
<b>Männer</b>												
Liechtenstein	16	1	6	-	-	-	2'270	591	716	5	1'082	37
Vaduz	-	-	1	-	-	-	402	103	112	-	179	10
Triesen	-	-	-	-	-	-	295	100	111	1	172	2
Balzers	1	1	1	-	-	-	267	103	41	-	111	3
Triesenberg	-	-	-	-	-	-	123	15	29	-	102	1
Schaan	5	-	1	-	-	-	483	125	106	1	191	9
Planken	-	-	-	-	-	-	22	-	12	-	2	-
Eschen	7	-	-	-	-	-	241	55	121	-	104	7
Mauren	1	-	2	-	-	-	233	48	84	2	102	2
Gamprin	-	-	1	-	-	-	67	18	42	1	45	1
Ruggell	2	-	-	-	-	-	95	15	40	-	43	1
Schellenberg	-	-	-	-	-	-	42	9	18	-	31	1
<b>Frauen</b>												
Liechtenstein	20	2	8	-	-	-	1'965	549	706	4	961	51
Vaduz	2	-	-	-	-	-	460	110	130	-	158	15
Triesen	2	-	3	-	-	-	250	92	106	-	139	8
Balzers	2	-	-	-	-	-	187	74	49	1	81	5
Triesenberg	-	-	-	-	-	-	71	17	25	1	88	2
Schaan	5	1	1	-	-	-	412	119	116	-	165	12
Planken	-	-	-	-	-	-	9	1	10	-	8	-
Eschen	1	-	4	-	-	-	197	57	106	1	115	4
Mauren	3	1	-	-	-	-	191	42	79	-	98	3
Gamprin	2	-	-	-	-	-	43	10	28	-	36	1
Ruggell	1	-	-	-	-	-	67	20	39	1	40	1
Schellenberg	2	-	-	-	-	-	78	7	18	-	33	-

Wohnbevölkerung ab 5 Jahren nach Gemeinden sowie Nationalität,  
Geschlecht und Geburts- bzw. Wohnortsklassen vor 5 Jahren

3.002-00.01

		Ohne Angabe des Geburtsortes					
		Wohnortsklassen vor 5 Jahren					
		Gleiche Adresse, gleiche Gemeinde	Andere Adresse, gleiche Gemeinde	Andere Gemeinde	In Liechten- stein, ohne weitere Angabe	Im Ausland	
<b>Total</b>							
Liechtenstein	698	126	177	2	41	931	
Vaduz	91	22	23	-	7	158	
Triesen	78	19	45	1	4	115	
Balzers	59	11	15	-	2	137	
Triesenberg	74	14	15	-	7	118	
Schaan	114	16	24	-	9	129	
Planken	5	1	2	-	1	4	
Eschen	77	9	17	-	3	77	
Mauren	94	25	25	-	6	115	
Gamprin	30	1	6	-	-	25	
Ruggell	36	6	3	1	-	34	
Schellenberg	40	2	2	-	2	19	
<b>Männer</b>							
Liechtenstein	337	70	88	1	20	487	
Vaduz	38	11	9	-	2	77	
Triesen	40	10	23	-	3	62	
Balzers	29	7	3	-	1	75	
Triesenberg	44	8	8	-	4	71	
Schaan	53	8	16	-	6	68	
Planken	3	1	1	-	-	3	
Eschen	36	4	8	-	1	35	
Mauren	50	15	16	-	2	56	
Gamprin	13	1	2	-	-	14	
Ruggell	17	3	1	1	-	18	
Schellenberg	14	2	1	-	1	8	
<b>Frauen</b>							
Liechtenstein	361	56	89	1	21	444	
Vaduz	53	11	14	-	5	81	
Triesen	38	9	22	1	1	53	
Balzers	30	4	12	-	1	62	
Triesenberg	30	6	7	-	3	47	
Schaan	61	8	8	-	3	61	
Planken	2	-	1	-	1	1	
Eschen	41	5	9	-	2	42	
Mauren	44	10	9	-	4	59	
Gamprin	17	-	4	-	-	11	
Ruggell	19	3	2	-	-	16	
Schellenberg	26	-	1	-	1	11	

**Wohnbevölkerung ab 5 Jahren nach Gemeinden sowie Nationalität,  
Geschlecht und Geburts- bzw. Wohnortsklassen vor 5 Jahren**

3.002-00.01

	Ohne Angabe des Geburtsortes					
	Wohnortsklassen vor 5 Jahren					
	Gleiche Adresse, gleiche Gemeinde	Andere Adresse, gleiche Gemeinde	Andere Gemeinde	In Liechten- stein, ohne weitere Angabe	Im Ausland	Ohne Angabe
<b>Liechtensteiner</b>						
Liechtenstein	417	62	66	1	16	517
Vaduz	37	6	7	-	3	72
Triesen	41	8	13	1	1	70
Balzers	41	4	4	-	1	79
Triesenberg	60	12	10	-	2	58
Schaan	55	5	9	-	4	57
Planken	4	1	2	-	1	4
Eschen	39	9	6	-	1	60
Mauren	63	14	8	-	2	62
Gamprin	15	-	4	-	-	20
Ruggell	28	2	1	-	-	24
Schellenberg	34	1	2	-	1	11
<b>Männer</b>						
Liechtenstein	197	31	27	-	6	258
Vaduz	15	2	3	-	-	30
Triesen	23	3	3	-	1	36
Balzers	20	2	-	-	1	45
Triesenberg	34	7	4	-	1	35
Schaan	23	3	5	-	2	25
Planken	2	1	1	-	-	3
Eschen	19	4	2	-	-	25
Mauren	31	7	5	-	1	31
Gamprin	4	-	2	-	-	11
Ruggell	13	1	1	-	-	12
Schellenberg	13	1	1	-	-	5
<b>Frauen</b>						
Liechtenstein	220	31	39	1	10	259
Vaduz	22	4	4	-	3	42
Triesen	18	5	10	1	-	34
Balzers	21	2	4	-	-	34
Triesenberg	26	5	6	-	1	23
Schaan	32	2	4	-	2	32
Planken	2	-	1	-	1	1
Eschen	20	5	4	-	1	35
Mauren	32	7	3	-	1	31
Gamprin	11	-	2	-	-	9
Ruggell	15	1	-	-	-	12
Schellenberg	21	-	1	-	1	6

Wohnbevölkerung ab 5 Jahren nach Gemeinden sowie Nationalität,  
Geschlecht und Geburts- bzw. Wohnortsklassen vor 5 Jahren

3.002-00.01

	Ohne Angabe des Geburtsortes					
	Wohnortsklassen vor 5 Jahren					
	Gleiche Adresse, gleiche Gemeinde	Andere Adresse, gleiche Gemeinde	Andere Gemeinde	In Liechten- stein, ohne weitere Angabe	Im Ausland	Ohne Angabe
<b>Ausländer</b>						
Liechtenstein	281	64	111	1	25	414
Vaduz	54	16	16	-	4	86
Triesen	37	11	32	-	3	45
Balzers	18	7	11	-	1	58
Triesenberg	14	2	5	-	5	60
Schaan	59	11	15	-	5	72
Planken	1	-	-	-	-	-
Eschen	38	-	11	-	2	17
Mauren	31	11	17	-	4	53
Gamprin	15	1	2	-	-	5
Ruggell	8	4	2	1	-	10
Schellenberg	6	1	-	-	1	8
<b>Männer</b>						
Liechtenstein	140	39	61	1	14	229
Vaduz	23	9	6	-	2	47
Triesen	17	7	20	-	2	26
Balzers	9	5	3	-	-	30
Triesenberg	10	1	4	-	3	36
Schaan	30	5	11	-	4	43
Planken	1	-	-	-	-	-
Eschen	17	-	6	-	1	10
Mauren	19	8	11	-	1	25
Gamprin	9	1	-	-	-	3
Ruggell	4	2	-	1	-	6
Schellenberg	1	1	-	-	1	3
<b>Frauen</b>						
Liechtenstein	141	25	50	-	11	185
Vaduz	31	7	10	-	2	39
Triesen	20	4	12	-	1	19
Balzers	9	2	8	-	1	28
Triesenberg	4	1	1	-	2	24
Schaan	29	6	4	-	1	29
Planken	-	-	-	-	-	-
Eschen	21	-	5	-	1	7
Mauren	12	3	6	-	3	28
Gamprin	6	-	2	-	-	2
Ruggell	4	2	2	-	-	4
Schellenberg	5	-	-	-	-	5

Zuzüger<sup>1)</sup> nach Gemeinden und Geschlecht sowie Nationalität bzw. Zivilstand

3.003-00

	Wohn- bevölkerung ab 5 Jahren Total	Zuzüger Total	Nationalität				Zivilstand							
			Liechtensteiner		Ausländer		Ledig		Verheiratet <sup>2)</sup>		Verwitwet		Geschieden	
			Total	Zuzüger	Total	Zuzüger	Total	Zuzüger	Total	Zuzüger	Total	Zuzüger	Total	Zuzüger
<b>Total</b>														
Liechtenstein	31'293	6'518	19'732	2'512	11'561	4'006	12'583	2'843	15'674	3'101	1'518	117	1'518	457
Vaduz	4'798	998	2'621	344	2'177	654	1'920	472	2'251	423	306	23	321	80
Triesen	4'131	1'084	2'497	451	1'634	633	1'616	490	2'074	487	199	24	242	83
Balzers	3'990	561	2'758	237	1'232	324	1'641	225	2'032	286	179	7	138	43
Triesenberg	2'507	410	1'894	145	613	265	1'088	186	1'227	201	123	2	69	21
Schaan	5'271	1'083	3'026	410	2'245	673	2'080	505	2'682	491	248	16	261	71
Planken	328	74	255	38	73	36	128	33	176	36	10	1	14	4
Eschen	3'500	823	2'220	297	1'280	526	1'344	310	1'787	431	192	29	177	53
Mauren	3'087	686	1'879	254	1'208	432	1'186	270	1'633	360	119	5	149	51
Gamprin	1'138	288	779	117	359	171	480	133	547	132	51	5	60	18
Ruggell	1'629	306	1'166	122	463	184	693	117	818	161	61	5	57	23
Schellenberg	914	205	637	97	277	108	407	102	447	93	30	-	30	10
<b>Männer</b>														
Liechtenstein	15'447	3'252	9'380	1'168	6'067	2'084	6'594	1'484	7'998	1'557	206	16	649	195
Vaduz	2'260	481	1'201	150	1'059	331	967	236	1'139	211	36	2	118	32
Triesen	2'017	538	1'160	202	857	336	831	256	1'055	244	26	3	105	35
Balzers	1'996	275	1'316	103	680	172	877	112	1'034	144	23	2	62	17
Triesenberg	1'295	221	941	74	354	147	616	114	633	98	14	-	32	9
Schaan	2'619	571	1'435	216	1'184	355	1'074	282	1'389	252	45	4	111	33
Planken	174	36	134	21	40	15	78	19	90	16	2	-	4	1
Eschen	1'730	394	1'059	135	671	259	712	153	910	214	24	2	84	25
Mauren	1'515	325	879	105	636	220	607	124	831	179	16	-	61	22
Gamprin	594	157	376	55	218	102	273	79	283	69	7	1	31	8
Ruggell	810	151	559	58	251	93	364	57	409	81	7	2	30	11
Schellenberg	437	103	320	49	117	54	195	52	225	49	6	-	11	2
<b>Frauen</b>														
Liechtenstein	15'846	3'266	10'352	1'344	5'494	1'922	5'989	1'359	7'676	1'544	1'312	101	869	262
Vaduz	2'538	517	1'420	194	1'118	323	953	236	1'112	212	270	21	203	48
Triesen	2'114	546	1'337	249	777	297	785	234	1'019	243	173	21	137	48
Balzers	1'994	286	1'442	134	552	152	764	113	998	142	156	5	76	26
Triesenberg	1'212	189	953	71	259	118	472	72	594	103	109	2	37	12
Schaan	2'652	512	1'591	194	1'061	318	1'006	223	1'293	239	203	12	150	38
Planken	154	38	121	17	33	21	50	14	86	20	8	1	10	3
Eschen	1'770	429	1'161	162	609	267	632	157	877	217	168	27	93	28
Mauren	1'572	361	1'000	149	572	212	579	146	802	181	103	5	88	29
Gamprin	544	131	403	62	141	69	207	54	264	63	44	4	29	10
Ruggell	819	155	607	64	212	91	329	60	409	80	54	3	27	12
Schellenberg	477	102	317	48	160	54	212	50	222	44	24	-	19	8

1) Personen mit Wohnort vor 5 Jahren ausserhalb der heutigen Wohngemeinde oder ausserhalb des Landes

2) inklusive getrennt lebende Personen



Zuzüger<sup>1)</sup> nach Gemeinden sowie Geschlecht, Nationalität und Altersgruppen

3.004-00.01

	Wohnbevölkerung ab 5 Jahren Total	Zuzüger Total	Altersklassen																	
			5-14		15-19		20-24		25-39		40-49		50-59		60-64		65-79		80+	
			Total	Zuzüger	Total	Zuzüger	Total	Zuzüger	Total	Zuzüger	Total	Zuzüger	Total	Zuzüger	Total	Zuzüger	Total	Zuzüger	Total	Zuzüger
<b>Total</b>																				
Liechtenstein	31'293	6'518	4'102	726	2'040	329	2'085	651	8'480	3'155	5'367	914	4'373	434	1'392	109	2'648	141	806	59
Vaduz	4'798	998	531	82	262	48	315	121	1'195	469	799	132	724	73	247	28	542	36	183	9
Triesen	4'131	1'084	543	123	225	56	216	99	1'219	507	722	160	537	78	225	17	361	29	83	15
Balzers	3'990	561	569	64	284	25	288	55	1'087	291	674	65	535	33	165	11	275	12	113	5
Triesenberg	2'507	410	366	50	173	20	191	46	658	191	463	60	304	30	94	10	210	3	48	-
Schaan	5'271	1'083	563	101	306	44	362	120	1'405	538	909	170	872	72	243	13	471	18	140	7
Planken	328	74	48	9	21	3	16	3	88	40	62	17	46	2	20	-	21	-	6	-
Eschen	3'500	823	512	99	233	52	210	67	974	383	589	113	472	62	130	10	275	19	105	18
Mauren	3'087	686	408	82	219	39	238	75	881	346	522	100	401	33	131	6	238	5	49	-
Gamprin	1'138	288	168	46	94	18	84	24	337	153	181	29	131	8	42	4	86	6	15	-
Ruggell	1'629	306	257	41	148	17	103	21	398	137	287	43	246	35	58	6	93	5	39	1
Schellenberg	914	205	137	29	75	7	62	20	238	100	159	25	105	8	37	4	76	8	25	4
<b>Männer</b>																				
Liechtenstein	15'447	3'252	2'098	381	1'052	169	1'080	303	4'216	1'549	2'680	476	2'262	239	693	55	1'103	64	263	16
Vaduz	2'260	481	275	43	138	20	161	59	585	228	353	65	368	36	114	13	208	14	58	3
Triesen	2'017	538	265	65	108	30	110	45	593	247	378	86	268	40	108	6	164	15	23	4
Balzers	1'996	275	289	33	163	17	155	27	529	130	345	37	286	20	88	5	112	5	29	1
Triesenberg	1'295	221	190	32	95	10	111	23	352	102	243	31	160	15	37	6	88	2	19	-
Schaan	2'619	571	299	61	159	29	191	65	707	267	451	88	436	40	131	11	190	8	55	2
Planken	174	36	28	5	14	2	10	2	43	16	33	9	26	2	8	-	10	-	2	-
Eschen	1'730	394	275	52	97	18	104	25	477	190	308	56	253	38	67	5	119	7	30	3
Mauren	1'515	325	188	27	107	20	115	26	450	169	258	58	205	19	72	4	98	2	22	-
Gamprin	594	157	86	27	58	11	42	11	179	84	89	16	68	4	23	1	44	3	5	-
Ruggell	810	151	131	20	77	9	48	7	193	69	145	19	136	21	28	2	39	3	13	1
Schellenberg	437	103	72	16	36	3	33	13	108	47	77	11	56	4	17	2	31	5	7	2
<b>Frauen</b>																				
Liechtenstein	15'846	3'266	2'004	345	988	160	1'005	348	4'264	1'606	2'687	438	2'111	195	699	54	1'545	77	543	43
Vaduz	2'538	517	256	39	124	28	154	62	610	241	446	67	356	37	133	15	334	22	125	6
Triesen	2'114	546	278	58	117	26	106	54	626	260	344	74	269	38	117	11	197	14	60	11
Balzers	1'994	286	280	31	121	8	133	28	558	161	329	28	249	13	77	6	163	7	84	4
Triesenberg	1'212	189	176	18	78	10	80	23	306	89	220	29	144	15	57	4	122	1	29	-
Schaan	2'652	512	264	40	147	15	171	55	698	271	458	82	436	32	112	2	281	10	85	5
Planken	154	38	20	4	7	1	6	1	45	24	29	8	20	-	12	-	11	-	4	-
Eschen	1'770	429	237	47	136	34	106	42	497	193	281	57	219	24	63	5	156	12	75	15
Mauren	1'572	361	220	55	112	19	123	49	431	177	264	42	196	14	59	2	140	3	27	-
Gamprin	544	131	82	19	36	7	42	13	158	69	92	13	63	4	19	3	42	3	10	-
Ruggell	819	155	126	21	71	8	55	14	205	68	142	24	110	14	30	4	54	2	26	-
Schellenberg	477	102	65	13	39	4	29	7	130	53	82	14	49	4	20	2	45	3	18	2

Zuzüger<sup>1)</sup> nach Gemeinden sowie Geschlecht, Nationalität und Altersgruppen

3.004-00.01

	Wohn- bevölkerung ab 5 Jahren Total	Zuzüger Total	Altersklassen																		
			5-14		15-19		20-24		25-39		40-49		50-59		60-64		65-79		80+		
			Total	Zuzüger	Total	Zuzüger	Total	Zuzüger	Total	Zuzüger	Total	Zuzüger	Total	Zuzüger	Total	Zuzüger	Total	Zuzüger	Total	Zuzüger	
<b>Liechtensteiner</b>																					
Liechtenstein	19'732	2'512	2'908	328	1'404	110	1'209	194	4'715	1'288	3'204	325	2'705	133	968	43	1'993	58	626	33	
Vaduz	2'621	344	331	28	148	11	134	29	569	181	424	43	386	24	156	12	357	14	116	2	
Triesen	2'497	451	377	59	144	23	104	37	686	219	397	59	314	30	146	5	263	11	66	8	
Balzers	2'758	237	428	37	211	14	211	21	639	119	444	21	394	15	122	5	215	4	94	1	
Triesenberg	1'894	145	301	14	148	7	122	5	448	79	338	27	223	6	81	5	190	2	43	-	
Schaan	3'026	410	361	47	189	14	194	32	731	235	466	50	474	15	161	5	345	8	105	4	
Planken	255	38	43	7	18	1	15	2	62	20	44	8	38	-	16	-	14	-	5	-	
Eschen	2'220	297	361	42	157	14	129	27	515	131	359	38	294	15	97	3	217	10	91	17	
Mauren	1'879	254	271	43	144	14	138	25	458	123	296	39	254	7	84	2	188	1	46	-	
Gamprin	779	117	122	18	70	5	53	8	201	62	122	14	97	5	30	2	70	3	14	-	
Ruggell	1'166	122	201	15	113	4	71	3	261	68	202	15	155	12	47	2	81	2	35	1	
Schellenberg	637	97	112	18	62	3	38	5	145	51	112	11	76	4	28	2	53	3	11	-	
<b>Männer</b>																					
Liechtenstein	9'380	1'168	1'485	170	734	56	644	80	2'359	602	1'524	157	1'244	60	436	15	767	22	187	6	
Vaduz	1'201	150	169	13	87	5	71	13	274	81	195	20	179	10	67	3	129	5	30	-	
Triesen	1'160	202	192	37	66	10	51	15	332	97	202	26	137	13	61	-	104	4	15	-	
Balzers	1'316	103	219	19	123	9	111	9	313	46	207	10	184	7	62	2	75	1	22	-	
Triesenberg	941	74	154	8	84	3	74	2	243	41	160	14	107	2	29	3	75	1	15	-	
Schaan	1'435	216	190	29	97	7	99	15	379	122	216	26	204	8	78	3	131	4	41	2	
Planken	134	21	27	5	12	1	10	2	34	10	19	3	20	-	5	-	5	-	2	-	
Eschen	1'059	135	185	20	65	6	73	12	259	67	183	17	140	7	43	1	90	2	21	3	
Mauren	879	105	131	14	73	9	75	6	227	52	133	22	109	1	40	1	71	-	20	-	
Gamprin	376	55	57	10	42	3	27	3	98	29	52	6	47	2	15	-	33	2	5	-	
Ruggell	559	58	100	3	54	3	33	-	128	33	102	9	76	7	23	1	31	1	12	1	
Schellenberg	320	49	61	12	31	-	20	3	72	24	55	4	41	3	13	1	23	2	4	-	
<b>Frauen</b>																					
Liechtenstein	10'352	1'344	1'423	158	670	54	565	114	2'356	686	1'680	168	1'461	73	532	28	1'226	36	439	27	
Vaduz	1'420	194	162	15	61	6	63	16	295	100	229	23	207	14	89	9	228	9	86	2	
Triesen	1'337	249	185	22	78	13	53	22	354	122	195	33	177	17	85	5	159	7	51	8	
Balzers	1'442	134	209	18	88	5	100	12	326	73	237	11	210	8	60	3	140	3	72	1	
Triesenberg	953	71	147	6	64	4	48	3	205	38	178	13	116	4	52	2	115	1	28	-	
Schaan	1'591	194	171	18	92	7	95	17	352	113	250	24	270	7	83	2	214	4	64	2	
Planken	121	17	16	2	6	-	5	-	28	10	25	5	18	-	11	-	9	-	3	-	
Eschen	1'161	162	176	22	92	8	56	15	256	64	176	21	154	8	54	2	127	8	70	14	
Mauren	1'000	149	140	29	71	5	63	19	231	71	163	17	145	6	44	1	117	1	26	-	
Gamprin	403	62	65	8	28	2	26	5	103	33	70	8	50	3	15	2	37	1	9	-	
Ruggell	607	64	101	12	59	1	38	3	133	35	100	6	79	5	24	1	50	1	23	-	
Schellenberg	317	48	51	6	31	3	18	2	73	27	57	7	35	1	15	1	30	1	7	-	

Zuzüger<sup>1)</sup> nach Gemeinden sowie Geschlecht, Nationalität und Altersgruppen

3.004-00.01

	Wohnbevölkerung ab 5 Jahren Total	Zuzüger Total	Altersklassen																	
			5-14		15-19		20-24		25-39		40-49		50-59		60-64		65-79		80+	
			Total	Zuzüger	Total	Zuzüger	Total	Zuzüger	Total	Zuzüger	Total	Zuzüger	Total	Zuzüger	Total	Zuzüger	Total	Zuzüger	Total	Zuzüger
<b>Ausländer</b>																				
Liechtenstein	11'561	4'006	1'194	398	636	219	876	457	3'765	1'867	2'163	589	1'668	301	424	66	655	83	180	26
Vaduz	2'177	654	200	54	114	37	181	92	626	288	375	89	338	49	91	16	185	22	67	7
Triesen	1'634	633	166	64	81	33	112	62	533	288	325	101	223	48	79	12	98	18	17	7
Balzers	1'232	324	141	27	73	11	77	34	448	172	230	44	141	18	43	6	60	8	19	4
Triesenberg	613	265	65	36	25	13	69	41	210	112	125	33	81	24	13	5	20	1	5	-
Schaan	2'245	673	202	54	117	30	168	88	674	303	443	120	398	57	82	8	126	10	35	3
Planken	73	36	5	2	3	2	1	1	26	20	18	9	8	2	4	-	7	-	1	-
Eschen	1'280	526	151	57	76	38	81	40	459	252	230	75	178	47	33	7	58	9	14	1
Mauren	1'208	432	137	39	75	25	100	50	423	223	226	61	147	26	47	4	50	4	3	-
Gamprin	359	171	46	28	24	13	31	16	136	91	59	15	34	3	12	2	16	3	1	-
Ruggell	463	184	56	26	35	13	32	18	137	69	85	28	91	23	11	4	12	3	4	-
Schellenberg	277	108	25	11	13	4	24	15	93	49	47	14	29	4	9	2	23	5	14	4
<b>Männer</b>																				
Liechtenstein	6'067	2'084	613	211	318	113	436	223	1'857	947	1'156	319	1'018	179	257	40	336	42	76	10
Vaduz	1'059	331	106	30	51	15	90	46	311	147	158	45	189	26	47	10	79	9	28	3
Triesen	857	336	73	28	42	20	59	30	261	150	176	60	131	27	47	6	60	11	8	4
Balzers	680	172	70	14	40	8	44	18	216	84	138	27	102	13	26	3	37	4	7	1
Triesenberg	354	147	36	24	11	7	37	21	109	61	83	17	53	13	8	3	13	1	4	-
Schaan	1'184	355	109	32	62	22	92	50	328	145	235	62	232	32	53	8	59	4	14	-
Planken	40	15	1	-	2	1	-	-	9	6	14	6	6	2	3	-	5	-	-	-
Eschen	671	259	90	32	32	12	31	13	218	123	125	39	113	31	24	4	29	5	9	-
Mauren	636	220	57	13	34	11	40	20	223	117	125	36	96	18	32	3	27	2	2	-
Gamprin	218	102	29	17	16	8	15	8	81	55	37	10	21	2	8	1	11	1	-	-
Ruggell	251	93	31	17	23	6	15	7	65	36	43	10	60	14	5	1	8	2	1	-
Schellenberg	117	54	11	4	5	3	13	10	36	23	22	7	15	1	4	1	8	3	3	2
<b>Frauen</b>																				
Liechtenstein	5'494	1'922	581	187	318	106	440	234	1'908	920	1'007	270	650	122	167	26	319	41	104	16
Vaduz	1'118	323	94	24	63	22	91	46	315	141	217	44	149	23	44	6	106	13	39	4
Triesen	777	297	93	36	39	13	53	32	272	138	149	41	92	21	32	6	38	7	9	3
Balzers	552	152	71	13	33	3	33	16	232	88	92	17	39	5	17	3	23	4	12	3
Triesenberg	259	118	29	12	14	6	32	20	101	51	42	16	28	11	5	2	7	-	1	-
Schaan	1'061	318	93	22	55	8	76	38	346	158	208	58	166	25	29	-	67	6	21	3
Planken	33	21	4	2	1	1	1	1	17	14	4	3	2	-	1	-	2	-	1	-
Eschen	609	267	61	25	44	26	50	27	241	129	105	36	65	16	9	3	29	4	5	1
Mauren	572	212	80	26	41	14	60	30	200	106	101	25	51	8	15	1	23	2	1	-
Gamprin	141	69	17	11	8	5	16	8	55	36	22	5	13	1	4	1	5	2	1	-
Ruggell	212	91	25	9	12	7	17	11	72	33	42	18	31	9	6	3	4	1	3	-
Schellenberg	160	54	14	7	8	1	11	5	57	26	25	7	14	3	5	1	15	2	11	2

1) Personen mit Wohnort vor 5 Jahren ausserhalb der heutigen Wohngemeinde oder ausserhalb des Landes

Erwerbstätige Zuzüger<sup>1)</sup> nach Gemeinden und sozio-professionellen Kategorien

3.005-00.01

	Erwerbstätige		Sozio-professionelle Kategorien																	
	Total	Zuzüger Total	Oberstes Management		Freie Berufe		Andere Selbständige		Akademische Berufe und oberes Kader		Intermediäre Berufe		Qualifizierte nicht-manuelle Berufe		Qualifizierte manuelle Berufe		Ungelernte Angestellte und Arbeiter		Nicht zuteilbare Erwerbstätige	
			Total	Zuzüger	Total	Zuzüger	Total	Zuzüger	Total	Zuzüger	Total	Zuzüger	Total	Zuzüger	Total	Zuzüger	Total	Zuzüger	Total	Zuzüger
<b>Total</b>																				
Liechtenstein	18'189	4'449	78	18	288	68	1'871	354	1'550	488	2'284	635	3'308	860	1'250	295	2'229	624	5'331	1'107
Vaduz	2'773	711	14	3	65	11	306	55	279	75	276	80	513	145	150	32	340	121	830	189
Triesen	2'450	767	3	2	40	14	267	80	232	84	321	91	455	146	151	44	296	103	685	203
Balzers	2'320	366	11	3	18	-	226	21	181	39	291	62	438	67	169	24	326	65	660	85
Triesenberg	1'437	272	5	-	20	6	163	16	106	40	154	36	248	49	142	31	162	30	437	64
Schaan	3'226	786	12	2	67	13	312	54	305	93	413	132	571	157	168	44	425	109	953	182
Planken	189	51	1	-	4	-	25	6	24	11	19	9	39	14	5	2	17	2	55	7
Eschen	1'941	530	11	5	27	8	202	42	140	49	266	79	353	104	158	48	215	62	569	133
Mauren	1'795	474	6	1	23	7	176	41	132	52	231	60	295	85	147	30	217	76	568	122
Gamprin	658	182	2	1	5	1	60	9	42	20	104	31	145	35	51	19	80	25	169	41
Ruggell	920	191	8	-	11	4	92	20	69	13	137	27	164	36	80	14	85	17	274	60
Schellenberg	480	119	5	1	8	4	42	10	40	12	72	28	87	22	29	7	66	14	131	21
<b>Männer</b>																				
Liechtenstein	10'511	2'519	65	13	242	58	1'324	211	1'210	379	1'460	357	1'144	255	1'111	264	1'089	364	2'866	618
Vaduz	1'519	380	12	2	54	10	197	30	216	57	144	35	159	48	129	30	159	67	449	101
Triesen	1'396	425	2	1	34	11	183	48	180	68	194	50	168	40	133	36	134	55	368	116
Balzers	1'370	203	9	2	14	-	163	11	145	28	204	38	160	19	157	21	170	38	348	46
Triesenberg	872	161	3	-	17	5	119	7	79	31	106	20	93	15	135	30	82	15	238	38
Schaan	1'821	452	8	1	56	12	215	33	235	78	253	76	177	50	145	41	215	58	517	103
Planken	113	28	1	-	4	-	16	3	21	8	12	6	15	3	5	2	5	1	34	5
Eschen	1'149	305	10	5	24	6	154	26	108	34	174	48	121	28	140	43	109	44	309	71
Mauren	1'045	272	5	-	18	6	131	29	107	39	158	31	96	26	129	26	96	49	305	66
Gamprin	398	109	2	1	4	1	51	9	34	13	65	18	57	8	41	15	45	17	99	27
Ruggell	550	112	8	-	10	3	66	12	55	12	104	20	62	10	71	13	44	11	130	31
Schellenberg	278	72	5	1	7	4	29	3	30	11	46	15	36	8	26	7	30	9	69	14
<b>Frauen</b>																				
Liechtenstein	7'678	1'930	13	5	46	10	547	143	340	109	824	278	2'164	605	139	31	1'140	260	2'465	489
Vaduz	1'254	331	2	1	11	1	109	25	63	18	132	45	354	97	21	2	181	54	381	88
Triesen	1'054	342	1	1	6	3	84	32	52	16	127	41	287	106	18	8	162	48	317	87
Balzers	950	163	2	1	4	-	63	10	36	11	87	24	278	48	12	3	156	27	312	39
Triesenberg	565	111	2	-	3	1	44	9	27	9	48	16	155	34	7	1	80	15	199	26
Schaan	1'405	334	4	1	11	1	97	21	70	15	160	56	394	107	23	3	210	51	436	79
Planken	76	23	-	-	-	-	9	3	3	3	7	3	24	11	-	-	12	1	21	2
Eschen	792	225	1	-	3	2	48	16	32	15	92	31	232	76	18	5	106	18	260	62
Mauren	750	202	1	1	5	1	45	12	25	13	73	29	199	59	18	4	121	27	263	56
Gamprin	260	73	-	-	1	-	9	-	8	7	39	13	88	27	10	4	35	8	70	14
Ruggell	370	79	-	-	1	1	26	8	14	1	33	7	102	26	9	1	41	6	144	29
Schellenberg	202	47	-	-	1	-	13	7	10	1	26	13	51	14	3	-	36	5	62	7

1) Personen mit Wohnort vor 5 Jahren ausserhalb der heutigen Wohngemeinde oder ausserhalb des Landes:

Erwerbstätige Zuzüger <sup>1)</sup> nach Gemeinden und Wirtschaftsabteilungen, 1. und 2. Sektor

3.006-00.01

	Erwerbstätige		1. Sektor		2. Sektor							
	Alle Sektoren Total		LAND- UND FORSTWIRTSCHAFT, JAGD		BERGBAU UND GEWINNUNG VON STEINEN UND ERDEN		VERARBEITENDES GEWERBE; INDUSTRIE		ENERGIE- UND WASSER- VERSORGUNG		BAU- UND BAUWERBE	
	Total	Zuzüger	Total	Zuzüger	Total	Zuzüger	Total	Zuzüger	Total	Zuzüger	Total	Zuzüger
<b>Total</b>												
Liechtenstein	15'611	3'911	275	57	38	8	4'062	1'059	131	11	1'661	455
Vaduz	2'378	630	35	13	6	-	472	137	11	-	216	64
Triesen	2'099	675	23	7	7	2	521	166	15	-	186	75
Balzers	2'019	333	44	8	3	-	539	86	13	1	300	52
Triesenberg	1'221	240	33	2	6	1	252	47	11	2	177	32
Schaan	2'780	686	46	5	3	-	786	196	24	3	286	73
Planken	160	43	1	-	-	-	34	9	-	-	13	3
Eschen	1'676	460	23	4	2	-	502	156	16	-	146	50
Mauren	1'509	406	25	2	2	1	464	124	15	2	141	54
Gamprin	576	164	12	6	2	1	153	58	5	-	80	25
Ruggell	794	168	24	6	3	2	238	48	18	2	66	19
Schellenberg	399	106	9	4	4	1	101	32	3	1	50	8
<b>Männer</b>												
Liechtenstein	9'234	2'262	211	42	32	7	2'757	719	107	8	1'477	426
Vaduz	1'320	339	26	11	6	-	299	77	9	-	193	61
Triesen	1'218	378	17	6	5	1	348	109	14	-	173	72
Balzers	1'230	188	36	6	2	-	369	53	8	1	271	48
Triesenberg	753	144	25	2	5	1	173	33	9	1	157	29
Schaan	1'593	411	32	1	3	-	506	137	17	2	252	69
Planken	91	22	1	-	-	-	27	7	-	-	8	2
Eschen	1'026	272	20	3	1	-	356	111	14	-	124	44
Mauren	916	243	19	2	2	1	325	91	14	2	125	52
Gamprin	354	96	11	6	2	1	102	39	3	-	73	24
Ruggell	489	101	17	2	2	2	178	36	17	2	60	19
Schellenberg	244	68	7	3	4	1	74	26	2	-	41	6
<b>Frauen</b>												
Liechtenstein	6'377	1'649	64	15	6	1	1'305	340	24	3	184	29
Vaduz	1'058	291	9	2	-	-	173	60	2	-	23	3
Triesen	881	297	6	1	2	1	173	57	1	-	13	3
Balzers	789	145	8	2	1	-	170	33	5	-	29	4
Triesenberg	468	96	8	-	1	-	79	14	2	1	20	3
Schaan	1'187	275	14	4	-	-	280	59	7	1	34	4
Planken	69	21	-	-	-	-	7	2	-	-	5	1
Eschen	650	188	3	1	1	-	146	45	2	-	22	6
Mauren	593	163	6	-	-	-	139	33	1	-	16	2
Gamprin	222	68	1	-	-	-	51	19	2	-	7	1
Ruggell	305	67	7	4	1	-	60	12	1	-	6	-
Schellenberg	155	38	2	1	-	-	27	6	1	1	9	2

1) Personen mit Wohnort vor 5 Jahren ausserhalb der heutigen Wohngemeinde oder ausserhalb des Landes

Erwerbstätige Zuzüger <sup>1)</sup> nach Gemeinden und Wirtschaftsabteilungen, 3. Sektor

3.006-00.01

3. Sektor												
	HANDEL; REPARATUR VON AUTOMOBILEN UND GEBRAUCHSGÜTERN		GASTGEWERBE		VERKEHR UND NACHRICHTEN- ÜBERMITTLUNG		KREDIT- UND VERSICHERUNGS- GEWERBE		IMMOBILIENWESEN; VERMIETUNG; INFORMATIK; FORSCHUNG UND ENTWICKLUNG; ERBRINGUNG VON DIENSTLEISTUNGEN FÜR UNTERNEHMEN		ÖFFENTLICHE VERWALTUNG; LANDESVERTEIDIGUNG; SOZIALVERSICHERUNG	
	Total	Zuzüger	Total	Zuzüger	Total	Zuzüger	Total	Zuzüger	Total	Zuzüger	Total	Zuzüger
<b>Total</b>												
Liechtenstein	1'614	405	580	285	546	108	1'243	292	2'307	538	873	141
Vaduz	263	72	161	88	71	10	211	48	465	93	116	23
Triesen	219	60	93	58	81	21	196	67	374	108	92	14
Balzers	181	37	45	17	54	7	152	18	278	36	136	18
Triesenberg	100	20	71	30	59	9	114	14	170	34	80	12
Schaan	311	75	84	37	80	22	190	61	408	98	133	27
Planken	15	5	6	1	9	2	13	3	29	10	10	1
Eschen	177	48	47	21	56	14	104	25	210	63	120	22
Mauren	175	44	36	18	66	13	102	28	187	47	59	6
Gamprin	51	9	10	4	21	2	55	11	51	17	49	8
Ruggell	93	24	12	6	31	3	77	13	103	23	40	6
Schellenberg	29	11	15	5	18	5	29	4	32	9	38	4
<b>Männer</b>												
Liechtenstein	866	222	227	112	328	52	680	153	1'299	296	513	59
Vaduz	129	33	68	42	43	5	120	24	251	52	59	9
Triesen	118	29	43	24	52	11	91	30	205	56	54	9
Balzers	100	25	17	6	26	2	87	9	171	22	75	7
Triesenberg	52	12	28	12	43	7	63	8	100	19	54	7
Schaan	175	49	34	13	43	12	108	34	224	60	69	10
Planken	8	2	3	1	4	1	8	1	14	3	7	1
Eschen	103	26	12	4	35	5	57	19	135	39	76	7
Mauren	94	25	12	7	40	4	55	13	103	20	36	2
Gamprin	33	5	3	-	12	-	28	4	27	7	29	3
Ruggell	42	11	4	1	19	1	40	8	53	11	27	2
Schellenberg	12	5	3	2	11	4	23	3	16	7	27	2
<b>Frauen</b>												
Liechtenstein	748	183	353	173	218	56	563	139	1'008	242	360	82
Vaduz	134	39	93	46	28	5	91	24	214	41	57	14
Triesen	101	31	50	34	29	10	105	37	169	52	38	5
Balzers	81	12	28	11	28	5	65	9	107	14	61	11
Triesenberg	48	8	43	18	16	2	51	6	70	15	26	5
Schaan	136	26	50	24	37	10	82	27	184	38	64	17
Planken	7	3	3	-	5	1	5	2	15	7	3	-
Eschen	74	22	35	17	21	9	47	6	75	24	44	15
Mauren	81	19	24	11	26	9	47	15	84	27	23	4
Gamprin	18	4	7	4	9	2	27	7	24	10	20	5
Ruggell	51	13	8	5	12	2	37	5	50	12	13	4
Schellenberg	17	6	12	3	7	1	6	1	16	2	11	2

1) Personen mit Wohnort vor 5 Jahren ausserhalb der heutigen Wohngemeinde oder ausserhalb des Landes

3. Sektor										
	UNTERRICHTSWESEN		GESUNDHEITS- UND SOZIALWESEN		ERBRINGUNG VON SONSTIGEN ÖFFENTLICHEN UND PERSÖNLICHEN DIENSTLEISTUNGEN		PRIVATE HAUSHALTE		EXTERRITORIALE ORGANISATIONEN UND KÖRPERSCHAFTEN	
	Total	Zuzüger	Total	Zuzüger	Total	Zuzüger	Total	Zuzüger	Total	Zuzüger
<b>Total</b>										
Liechtenstein	690	160	942	231	510	125	109	27	30	9
Vaduz	109	23	125	31	97	25	20	3	-	-
Triesen	75	22	140	44	68	28	8	2	1	1
Balzers	70	10	129	26	64	12	11	5	-	-
Triesenberg	53	17	51	8	34	7	10	5	-	-
Schaan	123	20	188	45	87	15	31	9	-	-
Planken	11	5	13	3	3	1	3	-	-	-
Eschen	82	14	112	27	65	14	8	-	6	2
Mauren	78	23	96	26	40	12	5	1	18	5
Gamprin	31	7	30	10	19	5	7	1	-	-
Ruggell	28	7	34	7	19	1	3	-	5	1
Schellenberg	30	12	24	4	14	5	3	1	-	-
<b>Männer</b>										
Liechtenstein	290	59	188	48	199	48	34	3	26	8
Vaduz	47	9	26	6	39	10	5	-	-	-
Triesen	30	11	33	9	31	10	3	-	1	1
Balzers	32	4	19	2	16	3	1	-	-	-
Triesenberg	18	7	10	3	10	1	6	2	-	-
Schaan	51	6	43	10	28	7	8	1	-	-
Planken	5	2	3	1	1	1	2	-	-	-
Eschen	39	4	18	6	27	2	4	-	5	2
Mauren	33	6	19	8	21	6	2	-	16	4
Gamprin	12	1	8	3	8	3	3	-	-	-
Ruggell	10	4	5	-	11	1	-	-	4	1
Schellenberg	13	5	4	-	7	4	-	-	-	-
<b>Frauen</b>										
Liechtenstein	400	101	754	183	311	77	75	24	4	1
Vaduz	62	14	99	25	58	15	15	3	-	-
Triesen	45	11	107	35	37	18	5	2	-	-
Balzers	38	6	110	24	48	9	10	5	-	-
Triesenberg	35	10	41	5	24	6	4	3	-	-
Schaan	72	14	145	35	59	8	23	8	-	-
Planken	6	3	10	2	2	-	1	-	-	-
Eschen	43	10	94	21	38	12	4	-	1	-
Mauren	45	17	77	18	19	6	3	1	2	1
Gamprin	19	6	22	7	11	2	4	1	-	-
Ruggell	18	3	29	7	8	-	3	-	1	-
Schellenberg	17	7	20	4	7	1	3	1	-	-

1) Personen mit Wohnort vor 5 Jahren ausserhalb der heutigen Wohngemeinde oder ausserhalb des Landes

**Wanderungsbilanz der Wohnbevölkerung ab 5 Jahren nach Geschlecht sowie  
Gemeinden und Wohnortsklassen vor 5 Jahren**

3.007-01.01

	Wohn- bevölkerung ab 5 Jahren Total	Wohnbevölkerung vor 5 Jahren							
		Gleiche Adresse, gleiche Gemeinde	Umzuger	Zuzüger aus ...			Wegzuger in ...	Wanderungs- bilanz <sup>1)</sup>	
			Andere Adresse, gleiche Gemeinde	Anderer Gemeinde	dem Liechten- stein, ohne weitere Angabe	dem Ausland	Andere Gemeinde	Andere Gemeinde	Ohne Angabe
<b>Total</b>									
Liechtenstein	31'293	19'881	3'661	3'840	19	2'659	3'840	-	1'233
Vaduz	4'798	2'976	618	563	2	433	792	-229	206
Triesen	4'131	2'298	606	678	2	404	535	143	143
Balzers	3'990	2'670	593	291	4	266	361	-70	166
Triesenberg	2'507	1'732	235	176	1	233	248	-72	130
Schaan	5'271	3'315	680	607	3	473	595	12	193
Planken	328	230	16	57	-	17	42	15	8
Eschen	3'500	2'236	324	537	1	285	435	102	117
Mauren	3'087	1'938	310	433	2	251	376	57	153
Gamprin	1'138	721	90	181	1	106	191	-10	39
Ruggell	1'629	1'142	132	205	2	99	156	49	49
Schellenberg	914	623	57	112	1	92	109	3	29
<b>Männer</b>									
Liechtenstein	15'447	9'725	1'853	1'856	14	1'382	1'856	-	617
Vaduz	2'260	1'391	289	263	2	216	385	-122	99
Triesen	2'017	1'101	308	318	1	219	288	30	70
Balzers	1'996	1'327	312	122	3	150	183	-61	82
Triesenberg	1'295	873	124	97	-	124	106	-9	77
Schaan	2'619	1'605	348	312	3	256	272	40	95
Planken	174	123	11	29	-	7	25	4	4
Eschen	1'730	1'119	161	256	-	138	213	43	56
Mauren	1'515	962	155	200	2	123	161	39	73
Gamprin	594	363	53	98	1	58	95	3	21
Ruggell	810	568	65	103	1	47	71	32	26
Schellenberg	437	293	27	58	1	44	57	1	14
<b>Frauen</b>									
Liechtenstein	15'846	10'156	1'808	1'984	5	1'277	1'984	-	616
Vaduz	2'538	1'585	329	300	-	217	407	-107	107
Triesen	2'114	1'197	298	360	1	185	247	113	73
Balzers	1'994	1'343	281	169	1	116	178	-9	84
Triesenberg	1'212	859	111	79	1	109	142	-63	53
Schaan	2'652	1'710	332	295	-	217	323	-28	98
Planken	154	107	5	28	-	10	17	11	4
Eschen	1'770	1'117	163	281	1	147	222	59	61
Mauren	1'572	976	155	233	-	128	215	18	80
Gamprin	544	358	37	83	-	48	96	-13	18
Ruggell	819	574	67	102	1	52	85	17	23
Schellenberg	477	330	30	54	-	48	52	2	15

1) Ohne Wegzuger ins Ausland



## Wanderungsbilanz der Erwerbstätigen nach Geschlecht sowie Gemeinden und Wohnortsklassen vor 5 Jahren

3.007-02.01

	Erwerbstätige Total	Wohnbevölkerung vor 5 Jahren							
		Gleiche Adresse, gleiche Gemeinde	Umzüge	Zuzüger aus ...			Wegzüge in ...	Wanderungsbilanz <sup>1)</sup>	
			Andere Adresse, gleiche Gemeinde	Anderer Gemeinde	dem Liechtenstein, ohne weitere Angabe	dem Ausland	Andere Gemeinde	Andere Gemeinde	Ohne Angabe
<b>Total</b>									
Liechtenstein	18'189	10'794	2'323	2'665	16	1'768	2'665	-	623
Vaduz	2'773	1'575	382	401	2	308	555	-154	105
Triesen	2'450	1'231	384	468	2	297	368	100	68
Balzers	2'320	1'474	383	195	1	170	255	-60	97
Triesenberg	1'437	951	145	134	1	137	175	-41	69
Schaan	3'226	1'874	467	463	3	320	428	35	99
Planken	189	130	6	40	-	11	26	14	2
Eschen	1'941	1'179	183	342	1	187	289	53	49
Mauren	1'795	1'038	199	300	2	172	251	49	84
Gamprin	658	402	56	115	1	66	129	-14	18
Ruggell	920	628	82	134	2	55	116	18	19
Schellenberg	480	312	36	73	1	45	73	-	13
<b>Männer</b>									
Liechtenstein	10'511	6'325	1'316	1'421	12	1'086	1'421	-	351
Vaduz	1'519	872	205	203	2	175	299	-96	62
Triesen	1'396	720	215	239	1	185	218	21	36
Balzers	1'370	890	228	90	1	112	143	-53	49
Triesenberg	872	577	91	77	-	84	81	-4	43
Schaan	1'821	1'049	263	249	3	200	217	32	57
Planken	113	79	5	23	-	5	20	3	1
Eschen	1'149	710	104	194	-	111	154	40	30
Mauren	1'045	621	110	160	2	110	118	42	42
Gamprin	398	242	36	66	1	42	75	-9	11
Ruggell	550	384	42	80	1	31	57	23	12
Schellenberg	278	181	17	40	1	31	39	1	8
<b>Frauen</b>									
Liechtenstein	7'678	4'469	1'007	1'244	4	682	1'244	-	272
Vaduz	1'254	703	177	198	-	133	256	-58	43
Triesen	1'054	511	169	229	1	112	150	79	32
Balzers	950	584	155	105	-	58	112	-7	48
Triesenberg	565	374	54	57	1	53	94	-37	26
Schaan	1'405	825	204	214	-	120	211	3	42
Planken	76	51	1	17	-	6	6	11	1
Eschen	792	469	79	148	1	76	135	13	19
Mauren	750	417	89	140	-	62	133	7	42
Gamprin	260	160	20	49	-	24	54	-5	7
Ruggell	370	244	40	54	1	24	59	-5	7
Schellenberg	202	131	19	33	-	14	34	-1	5

1) Ohne Wegzüge ins Ausland

## Wohnbevölkerung nach Geschlecht, Geburtsort und heutiger Wohngemeinde

3.101-00.01

	Liechtenstein	Heutige Wohngemeinde											
		Vaduz	Triesen	Balzers	Triesenberg	Schaan	Planken	Eschen	Mauren	Gamprin	Ruggell	Schellenberg	
<b>Total</b>													
<b>Wohnbevölkerung Total</b>	33'307	5'045	4'424	4'247	2'636	5'574	352	3'772	3'335	1'210	1'721	991	
Mit Angabe de Geburtsortes													
In der heutigen Wohngemeinde geboren	13'633	1'830	1'599	2'218	1'412	2'033	136	1'473	1'303	460	762	407	
In einer anderen Wohngemeinde geboren	4'888	676	792	462	266	812	87	608	510	221	299	155	
Im Liechtensteinischen geboren, ohne weitere Angabe	296	24	30	28	9	63	11	61	16	23	17	14	
<b>Liechtenstein</b>	18'521	2'506	2'391	2'680	1'678	2'845	223	2'081	1'813	681	1'061	562	
Vaduz	2'866	1'830	287	96	62	304	12	104	84	25	36	26	
Triesen	2'172	129	1'599	115	67	94	12	61	51	12	25	7	
Balzers	2'701	100	140	2'218	48	72	2	40	31	14	18	18	
Triesenberg	1'799	69	105	72	1'412	61	3	34	13	11	13	6	
Schaan	2'866	203	128	79	40	2'033	44	117	90	48	58	26	
Planken	190	6	7	1	1	18	136	10	7	-	1	3	
Eschen	2'046	61	47	42	18	108	6	1'473	141	46	74	30	
Mauren	1'588	30	21	23	14	61	3	77	1'303	21	23	12	
Gamprin	670	22	15	11	3	34	2	63	28	460	23	9	
Ruggell	1'007	31	23	11	6	34	2	58	34	28	762	18	
Schellenberg	616	25	19	12	7	26	1	44	31	16	28	407	
<b>In Liechtenstein, ohne weitere Angabe</b>	296	24	30	28	9	63	11	61	16	23	17	14	
<b>Ausland</b>	12'392	2'199	1'717	1'305	712	2'356	105	1'437	1'221	439	558	343	
Europa	11'181	1'984	1'557	1'180	666	2'178	100	1'247	1'090	382	493	304	
Westeuropa	8'167	1'418	1'140	818	489	1'456	91	942	839	274	436	264	
Südeuropa	2'697	483	370	336	145	670	7	275	236	101	50	24	
Osteuropa	178	43	29	11	24	21	1	22	5	4	6	12	
Nordeuropa	139	40	18	15	8	31	1	8	10	3	1	4	
Afrika	73	16	11	11	3	10	1	10	6	1	1	3	
Nordamerika	116	22	15	14	14	27	2	12	4	3	3	-	
Lateinamerika	230	53	25	21	18	29	2	20	34	6	15	7	
Ostasien	46	4	5	27	1	3	-	2	3	1	-	-	
Südliches Asien	689	107	97	49	7	95	-	140	78	45	45	26	
Ozeanien	11	-	2	1	2	1	-	-	2	-	-	3	
Im Ausland ohne weitere Angabe	46	13	5	2	1	13	-	6	4	1	1	-	
<b>Ohne Angabe</b>	2'098	316	286	234	237	310	13	193	285	67	85	72	

## Wohnbevölkerung nach Geschlecht, Geburtsort und heutiger Wohngemeinde

3.101-00.01

	Liechtenstein	Heutige Wohngemeinde											
		Vaduz	Triesen	Balzers	Triesenberg	Schaan	Planken	Eschen	Mauren	Gamprin	Ruggell	Schellenberg	
<b>Männer</b>													
<b>Wohnbevölkerung Total</b>	16'420	2'383	2'150	2'123	1'356	2'769	187	1'864	1'632	629	856	471	
Mit Angabe de Geburtsortes													
In der heutigen Wohngemeinde geboren	7'294	997	800	1'161	746	1'116	76	818	669	263	418	230	
In einer anderen Wohngemeinde geboren	2'151	289	351	186	124	365	48	264	216	96	134	78	
Im Liechtensteinischen geboren, ohne weitere Angabe	120	6	9	10	4	21	7	26	9	15	6	7	
<b>Liechtenstein</b>	9'445	1'286	1'151	1'347	870	1'481	124	1'082	885	359	552	308	
Vaduz	1'504	997	148	52	35	145	8	41	35	13	16	14	
Triesen	1'073	68	800	54	31	40	6	25	27	7	11	4	
Balzers	1'377	48	51	1'161	18	33	2	23	15	7	7	12	
Triesenberg	884	27	42	20	746	23	1	10	5	3	5	2	
Schaan	1'482	84	56	31	15	1'116	24	55	40	18	29	14	
Planken	102	4	2	1	-	9	76	3	3	-	1	3	
Eschen	1'057	23	19	14	10	50	4	818	55	19	31	14	
Mauren	789	6	10	6	5	29	-	35	669	8	16	5	
Gamprin	346	7	4	4	1	12	1	29	10	263	13	2	
Ruggell	520	11	11	-	5	18	2	24	12	11	418	8	
Schellenberg	311	11	8	4	4	6	-	19	14	10	5	230	
<b>In Liechtenstein, ohne weitere Angabe</b>	120	6	9	10	4	21	7	26	9	15	6	7	
<b>Ausland</b>	5'787	944	840	642	341	1'109	48	667	587	223	257	129	
Europa	5'220	853	759	584	323	1'023	46	576	532	189	227	108	
Westeuropa	3'572	570	525	356	216	633	41	422	390	129	197	93	
Südeuropa	1'536	260	214	218	95	369	4	145	135	58	27	11	
Osteuropa	55	13	12	4	8	3	-	6	2	1	2	4	
Nordeuropa	57	10	8	6	4	18	1	3	5	1	1	-	
Afrika	43	11	7	5	2	6	-	5	4	1	1	1	
Nordamerika	60	6	8	9	8	15	2	7	2	2	1	-	
Lateinamerika	81	21	9	7	3	9	-	7	10	4	6	5	
Ostasien	26	3	3	14	1	2	-	1	1	1	-	-	
Südliches Asien	335	47	49	22	2	50	-	69	36	26	21	13	
Ozeanien	6	-	1	1	1	-	-	-	1	-	-	2	
Im Ausland ohne weitere Angabe	16	3	4	-	1	4	-	2	1	-	1	-	
<b>Ohne Angabe</b>	1'068	147	150	124	141	158	8	89	151	32	41	27	

## Wohnbevölkerung nach Geschlecht, Geburtsort und heutiger Wohngemeinde

3.101-00.01

	Liechtenstein	Heutige Wohngemeinde											
		Vaduz	Triesen	Balzers	Triesenberg	Schaan	Planken	Eschen	Mauren	Gamprin	Ruggell	Schellenberg	
<b>Frauen</b>													
<b>Wohnbevölkerung Total</b>	16'887	2'662	2'274	2'124	1'280	2'805	165	1'908	1'703	581	865	520	
Mit Angabe de Geburtsortes													
In der heutigen Wohngemeinde geboren	6'339	833	799	1'057	666	917	60	655	634	197	344	177	
In einer anderen Wohngemeinde geboren	2'737	387	441	276	142	447	39	344	294	125	165	77	
Im Liechtensteinischen geboren, ohne weitere Angabe	176	18	21	18	5	42	4	35	7	8	11	7	
<b>Liechtenstein</b>	9'076	1'220	1'240	1'333	808	1'364	99	999	928	322	509	254	
Vaduz	1'362	833	139	44	27	159	4	63	49	12	20	12	
Triesen	1'099	61	799	61	36	54	6	36	24	5	14	3	
Balzers	1'324	52	89	1'057	30	39	-	17	16	7	11	6	
Triesenberg	915	42	63	52	666	38	2	24	8	8	8	4	
Schaan	1'384	119	72	48	25	917	20	62	50	30	29	12	
Planken	88	2	5	-	1	9	60	7	4	-	-	-	
Eschen	989	38	28	28	8	58	2	655	86	27	43	16	
Mauren	799	24	11	17	9	32	3	42	634	13	7	7	
Gamprin	324	15	11	7	2	22	1	34	18	197	10	7	
Ruggell	487	20	12	11	1	16	-	34	22	17	344	10	
Schellenberg	305	14	11	8	3	20	1	25	17	6	23	177	
<b>In Liechtenstein, ohne weitere Angabe</b>	176	18	21	18	5	42	4	35	7	8	11	7	
<b>Ausland</b>	6'605	1'255	877	663	371	1'247	57	770	634	216	301	214	
Europa	5'961	1'131	798	596	343	1'155	54	671	558	193	266	196	
Westeuropa	4'595	848	615	462	273	823	50	520	449	145	239	171	
Südeuropa	1'161	223	156	118	50	301	3	130	101	43	23	13	
Osteuropa	123	30	17	7	16	18	1	16	3	3	4	8	
Nordeuropa	82	30	10	9	4	13	-	5	5	2	-	4	
Afrika	30	5	4	6	1	4	1	5	2	-	-	2	
Nordamerika	56	16	7	5	6	12	-	5	2	1	2	-	
Lateinamerika	149	32	16	14	15	20	2	13	24	2	9	2	
Ostasien	20	1	2	13	-	1	-	1	2	-	-	-	
Südliches Asien	354	60	48	27	5	45	-	71	42	19	24	13	
Ozeanien	5	-	1	-	1	1	-	-	1	-	-	1	
Im Ausland ohne weitere Angabe	30	10	1	2	-	9	-	4	3	1	-	-	
<b>Ohne Angabe</b>	1'030	169	136	110	96	152	5	104	134	35	44	45	

Ausländer nach Geschlecht sowie Nationalität nach Staaten und Geburtsort sowie Altersgruppen

3.102-00.01

Liechtenstein	Ausländer Total	Mit Geburtsort im Liechtensteinischen											Mit Geburtsort im Ausland											Ohne Angabe
		Total	Altersklassen										Total	Altersklassen										
			0	1-4	5-9	10-14	15-19	20-34	35-49	50-64	65-79	80+		0	1-4	5-9	10-14	15-19	20-34	35-49	50-64	65-79	80+	
<b>Total</b>	<b>12'192</b>	<b>2'200</b>	<b>89</b>	<b>383</b>	<b>390</b>	<b>320</b>	<b>293</b>	<b>494</b>	<b>146</b>	<b>50</b>	<b>26</b>	<b>9</b>	<b>9'022</b>	<b>7</b>	<b>78</b>	<b>166</b>	<b>239</b>	<b>297</b>	<b>2'553</b>	<b>3'050</b>	<b>1'906</b>	<b>571</b>	<b>155</b>	<b>970</b>
<b>Europa</b>	11'815	2'181	89	382	383	316	289	494	144	50	25	9	8'710	7	76	162	231	277	2'391	2'967	1'883	565	151	924
EU-Mitgliedstaaten	5'898	998	50	188	187	126	118	232	58	22	13	4	4'437	5	34	82	87	117	1'387	1'478	929	266	52	463
Belgien	13	4	-	-	-	-	2	2	-	-	-	-	9	-	-	1	1	-	1	3	3	-	-	-
Dänemark	30	4	-	-	-	3	-	-	1	-	-	-	24	-	-	-	-	-	16	5	3	-	-	2
Deutschland	1'161	165	8	29	37	26	14	29	16	4	1	1	939	2	7	19	30	21	191	285	227	127	30	57
Finnland	1	-	-	-	-	-	-	-	-	-	-	-	1	-	-	-	-	-	-	1	-	-	-	-
Frankreich	5	1	-	1	-	-	-	-	-	-	-	-	4	-	-	-	-	-	1	2	1	-	-	-
Griechenland	83	21	-	2	2	3	8	6	-	-	-	-	56	-	-	-	3	4	7	16	21	5	-	6
Vereinigtes Königreich	38	1	-	1	-	-	-	-	-	-	-	-	36	-	-	2	-	-	15	10	5	4	-	1
Irland	5	1	-	1	-	-	-	-	-	-	-	-	4	-	-	-	-	-	-	4	-	-	-	-
Italien	1'278	306	13	50	55	50	48	73	8	7	2	-	876	3	6	21	19	21	302	291	186	26	1	96
Luxemburg	6	-	-	-	-	-	-	-	-	-	-	-	6	-	-	-	-	-	2	1	2	1	-	-
Niederlande	59	2	-	-	1	-	-	1	-	-	-	-	55	-	2	4	2	1	10	23	10	2	1	2
Österreich	2'081	342	14	47	56	32	38	104	27	11	10	3	1'606	-	9	16	14	34	446	549	420	99	19	133
Portugal	515	77	11	35	18	6	2	3	2	-	-	-	354	-	4	10	11	19	184	121	5	-	-	84
Schweden	21	3	1	-	-	-	1	1	-	-	-	-	17	-	-	-	-	2	3	6	6	-	-	1
Spanien	602	71	3	22	18	6	5	13	4	-	-	-	450	-	6	9	7	15	209	162	39	2	1	81
EU-Beitrittskandidaten 2004	134	16	1	4	3	-	3	4	1	-	-	-	107	-	-	2	2	1	44	32	23	3	-	11
Malta	1	-	-	-	-	-	-	-	-	-	-	-	1	-	-	-	-	-	1	-	-	-	-	-
Polen	25	-	-	-	-	-	-	-	-	-	-	-	20	-	-	2	-	-	12	3	3	-	-	5
Ungarn	15	1	-	-	-	-	-	-	1	-	-	-	12	-	-	-	1	-	4	5	1	1	-	2
Slowakei	15	-	-	-	-	-	-	-	-	-	-	-	13	-	-	-	-	1	10	2	-	-	-	2
Tschechische Republik	10	-	-	-	-	-	-	-	-	-	-	-	10	-	-	-	-	-	5	4	1	-	-	-
Slowenien	63	15	1	4	3	-	3	4	-	-	-	-	47	-	-	-	1	-	10	16	18	2	-	1
Estland	1	-	-	-	-	-	-	-	-	-	-	-	1	-	-	-	-	-	-	1	-	-	-	-
Lettland	4	-	-	-	-	-	-	-	-	-	-	-	3	-	-	-	-	-	2	1	-	-	-	1
Andere EU-Beitrittskandidaten	883	243	14	80	68	29	25	22	2	3	-	-	580	2	19	22	27	46	254	137	68	5	-	60
Bulgarien	4	-	-	-	-	-	-	-	-	-	-	-	4	-	-	-	-	-	3	1	-	-	-	-
Rumänien	5	-	-	-	-	-	-	-	-	-	-	-	5	-	-	-	-	-	5	-	-	-	-	-
Türkei	874	243	14	80	68	29	25	22	2	3	-	-	571	2	19	22	27	46	246	136	68	5	-	60
Länder der EFTA	3'786	782	14	63	95	135	128	227	78	25	12	5	2'744	-	5	22	41	43	463	1'031	761	279	99	260
Schweiz	3'777	782	14	63	95	135	128	227	78	25	12	5	2'735	-	5	22	41	43	461	1'027	759	278	99	260
Island	1	-	-	-	-	-	-	-	-	-	-	-	1	-	-	-	-	-	-	1	-	-	-	-
Norwegen	8	-	-	-	-	-	-	-	-	-	-	-	8	-	-	-	-	-	2	3	2	1	-	-

## Ausländer nach Geschlecht sowie Nationalität nach Staaten und Geburtsort sowie Altersgruppen

3.102-00.01

Liechtenstein	Ausländer Total	Mit Geburtsort im Liechtensteinischen											Mit Geburtsort im Ausland										Ohne Angabe	
		Total	Altersklassen										Total	Altersklassen										
			0	1-4	5-9	10-14	15-19	20-34	35-49	50-64	65-79	80+		0	1-4	5-9	10-14	15-19	20-34	35-49	50-64	65-79		80+
Andere europäische Staaten	1'114	142	10	47	30	26	15	9	5	-	-	-	842	-	18	34	74	70	243	289	102	12	-	130
Albanien	1	1	-	-	-	-	-	1	-	-	-	-	-	-	-	-	-	-	-	-	-	-	-	-
Jugoslawien	558	57	5	20	13	11	3	1	4	-	-	-	431	-	14	19	51	46	105	136	54	6	-	70
Kroatien	117	15	-	5	1	3	4	2	-	-	-	-	88	-	2	2	3	4	31	35	10	1	-	14
Bosnien und Herzegowina	315	56	5	15	13	11	7	4	1	-	-	-	232	-	2	8	16	14	68	91	28	5	-	27
Mazedonien	91	13	-	7	3	1	1	1	-	-	-	-	69	-	-	3	2	5	26	23	10	-	-	9
Moldova	5	-	-	-	-	-	-	-	-	-	-	-	3	-	-	1	-	-	2	-	-	-	-	2
Russland	18	-	-	-	-	-	-	-	-	-	-	-	14	-	-	-	2	1	7	4	-	-	-	4
Ukraine	6	-	-	-	-	-	-	-	-	-	-	-	3	-	-	-	-	-	3	-	-	-	-	3
Belarus	3	-	-	-	-	-	-	-	-	-	-	-	2	-	-	1	-	-	1	-	-	-	-	1
<b>Afrika</b>	25	3	-	-	1	-	-	-	2	-	-	-	17	-	-	-	-	1	13	3	-	-	-	5
Westafrika	3	1	-	-	1	-	-	-	-	-	-	-	2	-	-	-	-	1	-	1	-	-	-	-
Ostafrika	1	-	-	-	-	-	-	-	-	-	-	-	1	-	-	-	-	-	-	-	-	-	-	-
Nordafrika	16	2	-	-	-	-	-	-	2	-	-	-	13	-	-	-	-	-	12	1	-	-	-	1
Südliches Afrika	5	-	-	-	-	-	-	-	-	-	-	-	1	-	-	-	-	-	-	1	-	-	-	4
<b>Nordamerika</b>	69	4	-	-	2	1	-	-	-	-	1	-	62	-	-	-	-	3	17	19	17	2	4	3
Kanada	10	-	-	-	-	-	-	-	-	-	-	-	10	-	-	-	-	-	1	3	5	-	1	-
USA	59	4	-	-	2	1	-	-	-	-	1	-	52	-	-	-	-	3	16	16	12	2	3	3
<b>Lateinamerika</b>	131	1	-	1	-	-	-	-	-	-	-	-	108	-	-	-	4	3	74	22	2	3	-	22
Südamerika	100	-	-	-	-	-	-	-	-	-	-	-	83	-	-	-	2	3	58	16	2	2	-	17
Zentralamerika	6	-	-	-	-	-	-	-	-	-	-	-	6	-	-	-	-	-	1	4	-	1	-	-
Karibische Staaten	25	1	-	1	-	-	-	-	-	-	-	-	19	-	-	-	2	-	15	2	-	-	-	5
<b>Ostasien</b>	41	4	-	-	3	1	-	-	-	-	-	-	36	-	-	3	1	6	9	15	2	-	-	1
China	31	1	-	-	1	-	-	-	-	-	-	-	30	-	-	3	1	6	8	12	-	-	-	-
Japan	9	3	-	-	2	1	-	-	9	3	-	-	5	-	-	-	-	-	1	2	2	-	-	1
Übrige Länder Ferner Osten	1	-	-	-	-	-	-	-	-	-	-	-	1	-	-	-	-	-	-	1	-	-	-	-
<b>Südliches Asien</b>	102	6	-	-	1	2	3	-	-	-	-	-	82	-	2	1	3	6	44	23	2	1	-	14
Süd- und Zentralasien	12	-	-	-	-	-	-	-	-	-	-	-	6	-	-	-	-	-	3	2	-	1	-	6
Südostasien	80	6	-	-	1	2	3	-	-	-	-	-	66	-	2	-	2	4	38	18	2	-	-	8
Naher Osten	10	-	-	-	-	-	-	-	-	-	-	-	10	-	-	1	1	2	3	3	-	-	-	-
<b>Ozeanien</b>	8	1	-	-	-	-	1	-	-	-	-	-	6	-	-	-	-	-	5	1	-	-	-	1
Australia	7	1	-	-	-	-	1	-	-	-	-	-	5	-	-	-	-	-	4	1	-	-	-	1
Neuseeland	1	-	-	-	-	-	-	-	-	-	-	-	1	-	-	-	-	-	1	-	-	-	-	-
<b>Heimatlos</b>	1	-	-	-	-	-	-	-	-	-	-	-	1	-	-	-	-	1	-	-	-	-	-	-

Ausländer nach Geschlecht sowie Nationalität nach Staaten und Geburtsort sowie Altersgruppen

3.102-00.01

Liechtenstein	Ausländer Total	Mit Geburtsort im Liechtensteinischen											Mit Geburtsort im Ausland										Ohne Angabe	
		Total	Altersklassen										Total	Altersklassen										
			0	1-4	5-9	10-14	15-19	20-34	35-49	50-64	65-79	80+		0	1-4	5-9	10-14	15-19	20-34	35-49	50-64	65-79		80+
<b>Männer</b>	<b>6'370</b>	<b>1'108</b>	<b>49</b>	<b>177</b>	<b>191</b>	<b>163</b>	<b>134</b>	<b>269</b>	<b>83</b>	<b>28</b>	<b>11</b>	<b>3</b>	<b>4'743</b>	<b>3</b>	<b>39</b>	<b>95</b>	<b>123</b>	<b>158</b>	<b>1'232</b>	<b>1'551</b>	<b>1'180</b>	<b>297</b>	<b>65</b>	<b>519</b>
<b>Europa</b>	<b>6'198</b>	<b>1'095</b>	<b>49</b>	<b>177</b>	<b>186</b>	<b>160</b>	<b>131</b>	<b>269</b>	<b>81</b>	<b>28</b>	<b>11</b>	<b>3</b>	<b>4'607</b>	<b>3</b>	<b>38</b>	<b>93</b>	<b>119</b>	<b>150</b>	<b>1'160</b>	<b>1'521</b>	<b>1'167</b>	<b>293</b>	<b>63</b>	<b>496</b>
EU-Mitgliedstaaten	3'164	507	28	89	95	66	54	124	31	13	6	1	2'393	2	15	46	47	60	683	788	597	136	19	264
Belgien	7	2	-	-	-	-	1	1	-	-	-	-	5	-	-	1	1	-	-	1	2	-	-	-
Dänemark	16	3	-	-	-	3	-	-	-	-	-	-	11	-	-	-	-	-	6	3	2	-	-	2
Deutschland	607	88	4	16	22	11	3	18	11	2	1	-	488	1	5	13	15	8	87	155	140	55	9	31
Finnland	1	-	-	-	-	-	-	-	-	-	-	-	1	-	-	-	-	-	-	-	1	-	-	-
Frankreich	2	1	-	1	-	-	-	-	-	-	-	-	1	-	-	-	-	-	-	1	-	-	-	-
Griechenland	41	10	-	-	1	3	3	3	-	-	-	-	28	-	-	-	1	1	2	8	14	2	-	3
Vereinigtes Königreich	21	1	-	1	-	-	-	-	-	-	-	-	19	-	-	2	-	-	5	5	3	4	-	1
Irland	2	1	-	1	-	-	-	-	-	-	-	-	1	-	-	-	-	-	-	1	-	-	-	-
Italien	840	150	5	21	28	23	23	40	3	5	2	-	624	1	4	12	14	12	196	207	155	22	1	66
Luxemburg	4	-	-	-	-	-	-	-	-	-	-	-	4	-	-	-	-	-	2	-	1	1	-	-
Niederlande	31	1	-	-	1	-	-	-	-	-	-	-	29	-	1	1	-	1	5	10	9	1	1	1
Österreich	960	174	9	20	27	20	23	53	12	6	3	1	723	-	2	9	6	18	163	223	243	51	8	63
Portugal	270	42	9	18	7	4	-	2	2	-	-	-	180	-	1	4	6	10	98	59	2	-	-	48
Schweden	9	2	1	-	-	-	-	1	-	-	-	-	7	-	-	-	-	-	-	4	3	-	-	-
Spanien	353	32	-	11	9	2	1	6	3	-	-	-	272	-	2	4	4	10	119	111	22	-	-	49
EU-Beitrittskandidaten 2004	51	9	1	2	2	-	-	3	1	-	-	-	36	-	-	1	1	1	8	13	12	-	-	6
Polen	10	-	-	-	-	-	-	-	-	-	-	-	6	-	-	1	-	-	1	2	2	-	-	4
Ungarn	6	1	-	-	-	-	-	-	1	-	-	-	5	-	-	-	1	-	-	3	1	-	-	-
Slowakei	7	-	-	-	-	-	-	-	-	-	-	-	6	-	-	-	-	1	3	2	-	-	-	1
Tschechische Republik	3	-	-	-	-	-	-	-	-	-	-	-	3	-	-	-	-	-	2	1	-	-	-	-
Slowenien	25	8	1	2	2	-	-	3	-	-	-	-	16	-	-	-	-	-	2	5	9	-	-	1
Andere EU-Beitrittskandidaten	455	121	9	40	28	17	10	14	2	1	-	-	306	1	12	14	20	23	124	68	40	4	-	28
Rumänien	1	-	-	-	-	-	-	-	-	-	-	-	1	-	-	-	-	-	1	-	-	-	-	-
Türkei	454	121	9	40	28	17	10	14	2	1	-	-	305	1	12	14	20	23	123	68	40	4	-	28
Länder der EFTA	1'952	390	6	24	45	66	60	124	44	14	5	2	1'436	-	3	13	19	21	223	515	450	148	44	126
Schweiz	1'948	390	6	24	45	66	60	124	44	14	5	2	1'432	-	3	13	19	21	222	514	449	147	44	126
Norwegen	4	-	-	-	-	-	-	-	-	-	-	-	4	-	-	-	-	-	1	1	1	1	-	-

## Ausländer nach Geschlecht sowie Nationalität nach Staaten und Geburtsort sowie Altersgruppen

3.102-00.01

Liechtenstein	Ausländer Total	Mit Geburtsort im Liechtensteinischen											Mit Geburtsort im Ausland											Ohne Angabe
		Total	Altersklassen										Total	Altersklassen										
			0	1-4	5-9	10-14	15-19	20-34	35-49	50-64	65-79	80+		0	1-4	5-9	10-14	15-19	20-34	35-49	50-64	65-79	80+	
Andere europäische Staaten	576	68	5	22	16	11	7	4	3	-	-	-	436	-	8	19	32	45	122	137	68	5	-	72
Albanien	1	1	-	-	-	-	-	-	1	-	-	-	-	-	-	-	-	-	-	-	-	-	-	-
Jugoslawien	304	27	3	7	8	4	2	1	2	-	-	-	236	-	7	11	21	31	60	70	34	2	-	41
Kroatien	54	9	-	3	1	3	1	1	-	-	-	-	38	-	-	1	2	2	13	14	6	-	-	7
Bosnien und Herzegowina	153	26	2	9	6	4	3	1	1	-	-	-	112	-	1	4	7	8	28	40	21	3	-	15
Mazedonien	52	5	-	3	1	-	1	-	-	-	-	-	41	-	-	2	1	3	15	13	7	-	-	6
Moldova	1	-	-	-	-	-	-	-	-	-	-	-	1	-	-	-	-	-	1	-	-	-	-	-
Russland	8	-	-	-	-	-	-	-	-	-	-	-	7	-	-	-	1	1	5	-	-	-	-	1
Ukraine	1	-	-	-	-	-	-	-	-	-	-	-	-	-	-	-	-	-	-	-	-	-	-	1
Belarus	2	-	-	-	-	-	-	-	-	-	-	-	1	-	-	1	-	-	-	-	-	-	-	1
<b>Afrika</b>	20	3	-	-	1	-	-	-	2	-	-	-	12	-	-	-	-	1	11	-	-	-	-	5
Westafrika	2	1	-	-	1	-	-	-	-	-	-	-	1	-	-	-	-	1	-	-	-	-	-	-
Ostafrika	1	-	-	-	-	-	-	-	-	-	-	-	1	-	-	-	-	-	1	-	-	-	-	-
Nordafrika	13	2	-	-	-	-	-	-	2	-	-	-	10	-	-	-	-	-	10	-	-	-	-	1
Südliches Afrika	4	-	-	-	-	-	-	-	-	-	-	-	-	-	-	-	-	-	-	-	-	-	-	4
<b>Nordamerika</b>	40	2	-	-	2	-	-	-	-	-	-	-	36	-	-	-	-	1	10	11	10	2	2	2
Kanada	6	-	-	-	-	-	-	-	-	-	-	-	6	-	-	-	-	-	-	1	4	-	1	-
USA	34	2	-	-	2	-	-	-	-	-	-	-	30	-	-	-	-	1	10	10	6	2	1	2
<b>Lateinamerika</b>	52	-	-	-	-	-	-	-	-	-	-	-	43	-	-	-	1	1	35	4	1	1	-	9
Südamerika	47	-	-	-	-	-	-	-	-	-	-	-	38	-	-	-	-	1	32	3	1	1	-	9
Zentralamerika	1	-	-	-	-	-	-	-	-	-	-	-	1	-	-	-	-	-	-	1	-	-	-	-
Karibische Staaten	4	-	-	-	-	-	-	-	-	-	-	-	4	-	-	-	1	-	3	-	-	-	-	-
<b>Ostasien</b>	22	3	-	-	2	1	-	-	-	-	-	-	18	-	-	1	1	4	3	8	1	-	-	1
China	15	-	-	-	-	-	-	-	-	-	-	-	15	-	-	1	1	4	3	6	-	-	-	-
Japan	7	3	-	-	2	1	-	-	-	-	-	-	3	-	-	-	-	-	-	2	1	-	-	1
<b>Südliches Asien</b>	35	5	-	-	-	2	3	-	-	-	-	-	25	-	1	1	2	1	11	7	1	1	-	5
Süd- und Zentralasien	7	-	-	-	-	-	-	-	-	-	-	-	4	-	-	-	-	-	2	1	-	1	-	3
Südostasien	23	5	-	-	-	2	3	-	-	-	-	-	16	-	1	-	1	-	8	5	1	-	-	2
Naher Osten	5	-	-	-	-	-	-	-	-	-	-	-	5	-	-	1	1	1	1	1	-	-	-	-
<b>Ozeanien</b>	3	-	-	-	-	-	-	-	-	-	-	-	2	-	-	-	-	-	2	-	-	-	-	1
Australien	2	-	-	-	-	-	-	-	-	-	-	-	1	-	-	-	-	-	1	-	-	-	-	1
Neuseeland	1	-	-	-	-	-	-	-	-	-	-	-	1	-	-	-	-	-	1	-	-	-	-	-



Ausländer nach Geschlecht sowie Nationalität nach Staaten und Geburtsort sowie Altersgruppen

3.102-00.01

Liechtenstein	Ausländer Total	Mit Geburtsort im Liechtensteinischen											Mit Geburtsort im Ausland											Ohne Angabe
		Total	Altersklassen										Total	Altersklassen										
			0	1-4	5-9	10-14	15-19	20-34	35-49	50-64	65-79	80+		0	1-4	5-9	10-14	15-19	20-34	35-49	50-64	65-79	80+	
<b>Frauen</b>	<b>5'822</b>	<b>1'092</b>	<b>40</b>	<b>206</b>	<b>199</b>	<b>157</b>	<b>159</b>	<b>225</b>	<b>63</b>	<b>22</b>	<b>15</b>	<b>6</b>	<b>4'279</b>	<b>4</b>	<b>39</b>	<b>71</b>	<b>116</b>	<b>139</b>	<b>1'321</b>	<b>1'499</b>	<b>726</b>	<b>274</b>	<b>90</b>	<b>451</b>
<b>Europa</b>	<b>5'617</b>	<b>1'086</b>	<b>40</b>	<b>205</b>	<b>197</b>	<b>156</b>	<b>158</b>	<b>225</b>	<b>63</b>	<b>22</b>	<b>14</b>	<b>6</b>	<b>4'103</b>	<b>4</b>	<b>38</b>	<b>69</b>	<b>112</b>	<b>127</b>	<b>1'231</b>	<b>1'446</b>	<b>716</b>	<b>272</b>	<b>88</b>	<b>428</b>
EU-Mitgliedstaaten	2'734	491	22	99	92	60	64	108	27	9	7	3	2'044	3	19	36	40	57	704	690	332	130	33	199
Belgien	6	2	-	-	-	-	1	1	-	-	-	-	4	-	-	-	-	-	1	2	1	-	-	-
Dänemark	14	1	-	-	-	-	-	-	1	-	-	-	13	-	-	-	-	-	10	2	1	-	-	-
Deutschland	554	77	4	13	15	15	11	11	5	2	-	1	451	1	2	6	15	13	104	130	87	72	21	26
Frankreich	3	-	-	-	-	-	-	-	-	-	-	-	3	-	-	-	-	-	1	1	1	-	-	-
Griechenland	42	11	-	2	1	-	5	3	-	-	-	-	28	-	-	-	2	3	5	8	7	3	-	3
Vereinigtes Königreich	17	-	-	-	-	-	-	-	-	-	-	-	17	-	-	-	-	-	10	5	2	-	-	-
Irland	3	-	-	-	-	-	-	-	-	-	-	-	3	-	-	-	-	-	-	3	-	-	-	-
Italien	438	156	8	29	27	27	25	33	5	2	-	-	252	2	2	9	5	9	106	84	31	4	-	30
Luxemburg	2	-	-	-	-	-	-	-	-	-	-	-	2	-	-	-	-	-	-	1	1	-	-	-
Niederlande	28	1	-	-	-	-	-	1	-	-	-	-	26	-	1	3	2	-	5	13	1	1	-	1
Österreich	1'121	168	5	27	29	12	15	51	15	5	7	2	883	-	7	7	8	16	283	326	177	48	11	70
Portugal	245	35	2	17	11	2	2	1	-	-	-	-	174	-	3	6	5	9	86	62	3	-	-	36
Schweden	12	1	-	-	-	-	1	-	-	-	-	-	10	-	-	-	-	2	3	2	3	-	-	1
Spanien	249	39	3	11	9	4	4	7	1	-	-	-	178	-	4	5	3	5	90	51	17	2	1	32
EU-Beitrittskandidaten 2004	83	7	-	2	1	-	3	1	-	-	-	-	71	-	-	1	1	-	36	19	11	3	-	5
Malta	1	-	-	-	-	-	-	-	-	-	-	-	1	-	-	-	-	-	1	-	-	-	-	-
Polen	15	-	-	-	-	-	-	-	-	-	-	-	14	-	-	1	-	-	11	1	1	-	-	1
Ungarn	9	-	-	-	-	-	-	-	-	-	-	-	7	-	-	-	-	-	4	2	-	1	-	2
Slowakei	8	-	-	-	-	-	-	-	-	-	-	-	7	-	-	-	-	-	7	-	-	-	-	1
Tschechische Republik	7	-	-	-	-	-	-	-	-	-	-	-	7	-	-	-	-	-	3	3	1	-	-	-
Slowenien	38	7	-	2	1	-	3	1	-	-	-	-	31	-	-	-	1	-	8	11	9	2	-	-
Estland	1	-	-	-	-	-	-	-	-	-	-	-	1	-	-	-	-	-	-	1	-	-	-	-
Lettland	4	-	-	-	-	-	-	-	-	-	-	-	3	-	-	-	-	-	2	1	-	-	-	1
Andere EU-Beitrittskandidaten	428	122	5	40	40	12	15	8	-	2	-	-	274	1	7	8	7	23	130	69	28	1	-	32
Bulgarien	4	-	-	-	-	-	-	-	-	-	-	-	4	-	-	-	-	-	3	1	-	-	-	-
Rumänien	4	-	-	-	-	-	-	-	-	-	-	-	4	-	-	-	-	-	4	-	-	-	-	-
Türkei	420	122	5	40	40	12	15	8	-	2	-	-	266	1	7	8	7	23	123	68	28	1	-	32
Länder der EFTA	1'834	392	8	39	50	69	68	103	34	11	7	3	1'308	-	2	9	22	22	240	516	311	131	55	134
Schweiz	1'829	392	8	39	50	69	68	103	34	11	7	3	1'303	-	2	9	22	22	239	513	310	131	55	134
Island	1	-	-	-	-	-	-	-	-	-	-	-	1	-	-	-	-	-	-	1	-	-	-	-
Norwegen	4	-	-	-	-	-	-	-	-	-	-	-	4	-	-	-	-	-	1	2	1	-	-	-

## Ausländer nach Geschlecht sowie Nationalität nach Staaten und Geburtsort sowie Altersgruppen

3.102-00.01

Liechtenstein	Ausländer Total	Mit Geburtsort im Liechtensteinischen											Mit Geburtsort im Ausland										Ohne Angabe	
		Total	Altersklassen										Total	Altersklassen										
			0	1-4	5-9	10-14	15-19	20-34	35-49	50-64	65-79	80+		0	1-4	5-9	10-14	15-19	20-34	35-49	50-64	65-79		80+
Andere europäische Staaten	538	74	5	25	14	15	8	5	2	-	-	-	406	-	10	15	42	25	121	152	34	7	-	58
Jugoslawien	254	30	2	13	5	7	1	-	2	-	-	-	195	-	7	8	30	15	45	66	20	4	-	29
Kroatien	63	6	-	2	-	-	3	1	-	-	-	-	50	-	2	1	1	2	18	21	4	1	-	7
Bosnien und Herzegowina	162	30	3	6	7	7	4	3	-	-	-	-	120	-	1	4	9	6	40	51	7	2	-	12
Mazedonien	39	8	-	4	2	1	-	1	-	-	-	-	28	-	-	1	1	2	11	10	3	-	-	3
Moldova	4	-	-	-	-	-	-	-	-	-	-	-	2	-	-	1	-	-	1	-	-	-	-	2
Russland	10	-	-	-	-	-	-	-	-	-	-	-	7	-	-	-	1	-	2	4	-	-	-	3
Ukraine	5	-	-	-	-	-	-	-	-	-	-	-	3	-	-	-	-	-	3	-	-	-	-	2
Belarus	1	-	-	-	-	-	-	-	-	-	-	-	1	-	-	-	-	-	1	-	-	-	-	-
<b>Afrika</b>	5	-	-	-	-	-	-	-	-	-	-	-	5	-	-	-	-	-	2	3	-	-	-	-
Westafrika	1	-	-	-	-	-	-	-	-	-	-	-	1	-	-	-	-	-	-	1	-	-	-	-
Nordafrika	3	-	-	-	-	-	-	-	-	-	-	-	3	-	-	-	-	-	2	1	-	-	-	-
Südliches Afrika	1	-	-	-	-	-	-	-	-	-	-	-	1	-	-	-	-	-	-	1	-	-	-	-
<b>Nordamerika</b>	29	2	-	-	-	1	-	-	-	-	-	1	26	-	-	-	-	2	7	8	7	-	2	1
Kanada	4	-	-	-	-	-	-	-	-	-	-	-	4	-	-	-	-	-	1	2	1	-	-	-
USA	25	2	-	-	-	1	-	-	-	-	-	1	22	-	-	-	-	2	6	6	6	-	2	1
<b>Lateinamerika</b>	79	1	-	1	-	-	-	-	-	-	-	-	65	-	-	-	3	2	39	18	1	2	-	13
Südamerika	53	-	-	-	-	-	-	-	-	-	-	-	45	-	-	-	2	2	26	13	1	1	-	8
Zentralamerika	5	-	-	-	-	-	-	-	-	-	-	-	5	-	-	-	-	-	1	3	-	1	-	-
Karibische Staaten	21	1	-	1	-	-	-	-	-	-	-	-	15	-	-	-	1	-	12	2	-	-	-	5
<b>Ostasien</b>	19	1	-	-	1	-	-	-	-	-	-	-	18	-	-	2	-	2	6	7	1	-	-	-
China	16	1	-	-	1	-	-	-	-	-	-	-	15	-	-	2	-	2	5	6	-	-	-	-
Japan	2	-	-	-	-	-	-	-	-	-	-	-	2	-	-	-	-	-	1	-	1	-	-	-
Übrige Länder Ferner Osten	1	-	-	-	-	-	-	-	-	-	-	-	1	-	-	-	-	-	-	1	-	-	-	-
<b>Südliches Asien</b>	67	1	-	-	1	-	-	-	-	-	-	-	57	-	1	-	1	5	33	16	1	-	-	9
Süd- und Zentralasien	5	-	-	-	-	-	-	-	-	-	-	-	2	-	-	-	-	-	1	1	-	-	-	3
Südostasien	57	1	-	-	1	-	-	-	-	-	-	-	50	-	1	-	1	4	30	13	1	-	-	6
Naher Osten	5	-	-	-	-	-	-	-	-	-	-	-	5	-	-	-	-	1	2	2	-	-	-	-
<b>Ozeanien</b>	5	1	-	-	-	-	1	-	-	-	-	-	4	-	-	-	-	-	3	1	-	-	-	-
Australia	5	1	-	-	-	-	1	-	-	-	-	-	4	-	-	-	-	-	3	1	-	-	-	-
Heimatlos	1	-	-	-	-	-	-	-	-	-	-	-	1	-	-	-	-	1	-	-	-	-	-	-

Ausländer nach Geschlecht sowie Nationalität nach Staaten und Geburtsort sowie Altersgruppen

3.102-00.01

Vaduz	Ausländer Total	Mit Geburtsort im Liechtensteinischen											Mit Geburtsort im Ausland											Ohne Angabe
		Total	Altersklassen										Total	Altersklassen										
			0	1-4	5-9	10-14	15-19	20-34	35-49	50-64	65-79	80+		0	1-4	5-9	10-14	15-19	20-34	35-49	50-64	65-79	80+	
<b>Total</b>	<b>2'290</b>	<b>406</b>	<b>18</b>	<b>66</b>	<b>67</b>	<b>57</b>	<b>52</b>	<b>100</b>	<b>21</b>	<b>15</b>	<b>8</b>	<b>2</b>	<b>1'698</b>	<b>4</b>	<b>15</b>	<b>28</b>	<b>33</b>	<b>56</b>	<b>449</b>	<b>506</b>	<b>388</b>	<b>162</b>	<b>57</b>	<b>186</b>
<b>Europa</b>	<b>2'215</b>	<b>398</b>	<b>18</b>	<b>65</b>	<b>63</b>	<b>55</b>	<b>51</b>	<b>100</b>	<b>21</b>	<b>15</b>	<b>8</b>	<b>2</b>	<b>1'643</b>	<b>4</b>	<b>15</b>	<b>28</b>	<b>32</b>	<b>56</b>	<b>422</b>	<b>489</b>	<b>382</b>	<b>160</b>	<b>55</b>	<b>174</b>
EU-Mitgliedstaaten	1'175	195	8	35	32	29	19	47	12	8	4	1	893	4	6	16	16	27	270	268	191	75	20	87
Dänemark	18	3	-	-	-	3	-	-	-	-	-	-	13	-	-	-	-	-	10	2	1	-	-	2
Deutschland	260	30	1	5	8	5	4	5	1	1	-	-	215	1	1	5	8	4	48	51	49	37	11	15
Frankreich	3	-	-	-	-	-	-	-	-	-	-	-	3	-	-	-	-	-	1	1	1	-	-	-
Griechenland	2	1	-	-	-	-	1	-	-	-	-	-	1	-	-	-	-	-	-	-	1	-	-	-
Vereinigtes Königreich	6	-	-	-	-	-	-	-	-	-	-	-	6	-	-	-	-	-	2	3	-	1	-	-
Italien	225	51	1	4	8	10	8	14	2	3	1	-	153	3	-	3	2	4	54	37	43	7	-	21
Luxemburg	2	-	-	-	-	-	-	-	-	-	-	-	2	-	-	-	-	-	-	1	-	1	-	-
Niederlande	6	-	-	-	-	-	-	-	-	-	-	-	6	-	-	-	-	-	1	2	3	-	-	-
Österreich	396	64	2	8	7	7	4	21	7	4	3	1	317	-	2	3	1	7	70	112	84	29	9	15
Portugal	153	20	2	13	1	1	-	3	-	-	-	-	116	-	2	5	2	10	59	36	2	-	-	17
Schweden	9	2	-	-	-	-	1	1	-	-	-	-	6	-	-	-	-	2	-	2	2	-	-	1
Spanien	95	24	2	5	8	3	1	3	2	-	-	-	55	-	1	-	3	-	25	21	5	-	-	16
EU-Beitrittskandidaten 2004	21	2	-	-	-	-	2	-	-	-	-	-	19	-	-	-	-	-	5	6	8	-	-	-
Polen	4	-	-	-	-	-	-	-	-	-	-	-	4	-	-	-	-	-	2	1	1	-	-	-
Ungarn	3	-	-	-	-	-	-	-	-	-	-	-	3	-	-	-	-	-	1	1	1	-	-	-
Slowakei	1	-	-	-	-	-	-	-	-	-	-	-	1	-	-	-	-	-	1	-	-	-	-	-
Slowenien	13	2	-	-	-	-	2	-	-	-	-	-	11	-	-	-	-	-	1	4	6	-	-	-
Andere EU-Beitrittskandidaten	136	38	2	13	13	2	4	4	-	-	-	-	90	-	3	1	2	9	39	25	10	1	-	8
Bulgarien	3	-	-	-	-	-	-	-	-	-	-	-	3	-	-	-	-	-	3	-	-	-	-	-
Rumänien	1	-	-	-	-	-	-	-	-	-	-	-	1	-	-	-	-	-	1	-	-	-	-	-
Türkei	132	38	2	13	13	2	4	4	-	-	-	-	86	-	3	1	2	9	35	25	10	1	-	8
Länder der EFTA	685	136	4	9	14	20	22	46	9	7	4	1	500	-	-	5	4	10	62	143	157	84	35	49
Schweiz	684	136	4	9	14	20	22	46	9	7	4	1	499	-	-	5	4	10	61	143	157	84	35	49
Norwegen	1	-	-	-	-	-	-	-	-	-	-	-	1	-	-	-	-	-	1	-	-	-	-	-

## Ausländer nach Geschlecht sowie Nationalität nach Staaten und Geburtsort sowie Altersgruppen

3.102-00.01

Vaduz	Ausländer Total	Mit Geburtsort im Liechtensteinischen										Mit Geburtsort im Ausland										Ohne Angabe		
		Total	Altersklassen										Total	Altersklassen										
			0	1-4	5-9	10-14	15-19	20-34	35-49	50-64	65-79	80+		0	1-4	5-9	10-14	15-19	20-34	35-49	50-64		65-79	80+
Andere europäische Staaten	198	27	4	8	4	4	4	3	-	-	-	-	141	-	6	6	10	10	46	47	16	-	-	30
Albanien	1	1	-	-	-	-	-	1	-	-	-	-	-	-	-	-	-	-	-	-	-	-	-	-
Jugoslawien	92	9	3	4	-	-	1	1	-	-	-	-	69	-	4	6	6	4	22	17	10	-	-	14
Kroatien	32	5	-	3	1	1	-	-	-	-	-	-	22	-	2	-	-	1	11	7	1	-	-	5
Bosnien und Herzegowina	61	12	1	1	3	3	3	1	-	-	-	-	40	-	-	-	3	4	11	18	4	-	-	9
Mazedonien	6	-	-	-	-	-	-	-	-	-	-	-	6	-	-	-	-	1	1	3	1	-	-	-
Russland	5	-	-	-	-	-	-	-	-	-	-	-	4	-	-	-	1	-	1	2	-	-	-	1
Belarus	1	-	-	-	-	-	-	-	-	-	-	-	-	-	-	-	-	-	-	-	-	-	-	1
<b>Afrika</b>	9	-	-	-	-	-	-	-	-	-	-	-	5	-	-	-	-	-	4	1	-	-	-	4
Ostafrika	1	-	-	-	-	-	-	-	-	-	-	-	1	-	-	-	-	-	1	-	-	-	-	-
Nordafrika	5	-	-	-	-	-	-	-	-	-	-	-	4	-	-	-	-	-	3	1	-	-	-	1
Südliches Afrika	3	-	-	-	-	-	-	-	-	-	-	-	-	-	-	-	-	-	-	-	-	-	-	3
<b>Nordamerika</b>	17	2	-	-	1	1	-	-	-	-	-	-	15	-	-	-	-	-	4	4	4	1	2	-
Kanada	2	-	-	-	-	-	-	-	-	-	-	-	2	-	-	-	-	-	-	-	1	-	1	-
USA	15	2	-	-	1	1	-	-	-	-	-	-	13	-	-	-	-	-	4	4	3	1	1	-
<b>Lateinamerika</b>	25	1	-	1	-	-	-	-	-	-	-	-	20	-	-	-	1	-	13	4	1	1	-	4
Südamerika	18	-	-	-	-	-	-	-	-	-	-	-	14	-	-	-	1	-	8	4	1	-	-	4
Zentralamerika	1	-	-	-	-	-	-	-	-	-	-	-	1	-	-	-	-	-	-	-	-	1	-	-
Karibische Staaten	6	1	-	1	-	-	-	-	-	-	-	-	5	-	-	-	-	-	5	-	-	-	-	-
<b>Ostasien</b>	6	3	-	-	2	1	-	-	-	-	-	-	2	-	-	-	-	-	-	1	1	-	-	1
Japan	6	3	-	-	2	1	-	-	-	-	-	-	2	-	-	-	-	-	-	1	1	-	-	1
<b>Südliches Asien</b>	16	1	-	-	1	-	-	-	-	-	-	-	13	-	-	-	-	-	6	7	-	-	-	2
Süd- und Zentralasien	1	-	-	-	-	-	-	-	-	-	-	-	1	-	-	-	-	-	-	1	-	-	-	-
Südostasien	15	1	-	-	1	-	-	-	-	-	-	-	12	-	-	-	-	-	6	6	-	-	-	2
<b>Ozeanien</b>	2	1	-	-	-	-	1	-	-	-	-	-	-	-	-	-	-	-	-	-	-	-	-	1
Australia	2	1	-	-	-	-	1	-	-	-	-	-	-	-	-	-	-	-	-	-	-	-	-	1

Ausländer nach Geschlecht sowie Nationalität nach Staaten und Geburtsort sowie Altersgruppen

3.102-00.01

Vaduz	Ausländer Total	Mit Geburtsort im Liechtensteinischen											Mit Geburtsort im Ausland											Ohne Angabe
		Total	Altersklassen										Total	Altersklassen										
			0	1-4	5-9	10-14	15-19	20-34	35-49	50-64	65-79	80+		0	1-4	5-9	10-14	15-19	20-34	35-49	50-64	65-79	80+	
<b>Männer</b>	1'114	206	11	29	33	32	23	55	13	7	3	-	814	2	6	18	13	24	224	215	216	72	24	94
<b>Europa</b>	1'077	202	11	29	30	31	23	55	13	7	3	-	791	2	6	18	13	24	211	211	212	71	23	84
EU-Mitgliedstaaten	585	102	5	19	17	17	6	27	6	3	2	-	436	2	1	9	6	9	142	116	112	32	7	47
Dänemark	9	3	-	-	-	3	-	-	-	-	-	-	4	-	-	-	-	-	3	-	1	-	-	2
Deutschland	131	14	1	3	3	3	1	2	1	-	-	-	110	1	-	4	3	1	24	25	35	13	4	7
Griechenland	1	-	-	-	-	-	-	-	-	-	-	-	1	-	-	-	-	-	-	1	-	-	-	-
Vereinigtes Königreich	2	-	-	-	-	-	-	-	-	-	-	-	2	-	-	-	-	-	-	1	-	1	-	-
Italien	146	31	1	1	6	6	4	10	-	2	1	-	103	1	-	3	1	1	34	24	33	6	-	12
Luxemburg	1	-	-	-	-	-	-	-	-	-	-	-	1	-	-	-	-	-	-	-	-	1	-	-
Niederlande	5	-	-	-	-	-	-	-	-	-	-	-	5	-	-	-	-	-	1	1	3	-	-	-
Österreich	157	31	1	5	4	4	1	11	3	1	1	-	120	-	-	2	-	5	27	37	35	11	3	6
Portugal	83	13	2	8	-	1	-	2	-	-	-	-	60	-	-	-	-	2	41	16	1	-	-	10
Schweden	1	1	-	-	-	-	-	1	-	-	-	-	-	-	-	-	-	-	-	-	-	-	-	-
Spanien	49	9	-	2	4	-	-	1	2	-	-	-	30	-	1	-	2	-	12	12	3	-	-	10
EU-Beitrittskandidaten 2004	6	-	-	-	-	-	-	-	-	-	-	-	6	-	-	-	-	-	-	2	4	-	-	-
Polen	1	-	-	-	-	-	-	-	-	-	-	-	1	-	-	-	-	-	-	1	-	-	-	-
Ungarn	1	-	-	-	-	-	-	-	-	-	-	-	1	-	-	-	-	-	-	1	-	-	-	-
Slowenien	4	-	-	-	-	-	-	-	-	-	-	-	4	-	-	-	-	-	-	1	3	-	-	-
Andere EU-Beitrittskandidaten	66	18	2	7	4	1	2	2	-	-	-	-	45	-	2	1	2	4	17	13	5	1	-	3
Türkei	66	18	2	7	4	1	2	2	-	-	-	-	45	-	2	1	2	4	17	13	5	1	-	3
Länder der EFTA	323	71	1	2	7	12	13	24	7	4	1	-	234	-	-	4	1	6	30	58	81	38	16	18
Schweiz	323	71	1	2	7	12	13	24	7	4	1	-	234	-	-	4	1	6	30	58	81	38	16	18

## Ausländer nach Geschlecht sowie Nationalität nach Staaten und Geburtsort sowie Altersgruppen

3.102-00.01

Vaduz	Ausländer Total	Mit Geburtsort im Liechtensteinischen										Mit Geburtsort im Ausland										Ohne Angabe		
		Total	Altersklassen									Total	Altersklassen											
			0	1-4	5-9	10-14	15-19	20-34	35-49	50-64	65-79		80+	0	1-4	5-9	10-14	15-19	20-34	35-49	50-64		65-79	80+
Andere europäische Staaten	97	11	3	1	2	1	2	2	-	-	-	-	70	-	3	4	4	5	22	22	10	-	-	16
Albanien	1	1	-	-	-	-	-	1	-	-	-	-	-	-	-	-	-	-	-	-	-	-	-	-
Jugoslawien	50	4	2	-	-	-	1	1	-	-	-	-	38	-	3	4	2	3	11	9	6	-	-	8
Kroatien	16	3	-	1	1	1	-	-	-	-	-	-	10	-	-	-	-	1	5	3	1	-	-	3
Bosnien und Herzegowina	23	3	1	-	1	-	1	-	-	-	-	-	17	-	-	-	1	1	5	8	2	-	-	3
Mazedonien	3	-	-	-	-	-	-	-	-	-	-	-	3	-	-	-	-	-	-	2	1	-	-	-
Russland	3	-	-	-	-	-	-	-	-	-	-	-	2	-	-	-	1	-	1	-	-	-	-	-
Belarus	1	-	-	-	-	-	-	-	-	-	-	-	-	-	-	-	-	-	-	-	-	-	-	1
<b>Afrika</b>	8	-	-	-	-	-	-	-	-	-	-	-	4	-	-	-	-	-	4	-	-	-	-	4
Ostafrika	1	-	-	-	-	-	-	-	-	-	-	-	1	-	-	-	-	-	1	-	-	-	-	-
Nordafrika	4	-	-	-	-	-	-	-	-	-	-	-	3	-	-	-	-	-	3	-	-	-	-	1
Südliches Afrika	3	-	-	-	-	-	-	-	-	-	-	-	-	-	-	-	-	-	-	-	-	-	-	3
<b>Nordamerika</b>	8	1	-	-	1	-	-	-	-	-	-	-	7	-	-	-	-	-	2	1	2	1	1	-
Kanada	1	-	-	-	-	-	-	-	-	-	-	-	1	-	-	-	-	-	-	-	-	-	1	-
USA	7	1	-	-	1	-	-	-	-	-	-	-	6	-	-	-	-	-	2	1	2	1	-	-
<b>Lateinamerika</b>	12	-	-	-	-	-	-	-	-	-	-	-	9	-	-	-	-	-	6	2	1	-	-	3
Südamerika	11	-	-	-	-	-	-	-	-	-	-	-	8	-	-	-	-	-	5	2	1	-	-	3
Karibische Staaten	1	-	-	-	-	-	-	-	-	-	-	-	1	-	-	-	-	-	1	-	-	-	-	-
<b>Ostasien</b>	6	3	-	-	2	1	-	-	-	-	-	-	2	-	-	-	-	-	-	1	1	-	-	1
Japan	6	3	-	-	2	1	-	-	-	-	-	-	2	-	-	-	-	-	-	1	1	-	-	1
<b>Südliches Asien</b>	2	-	-	-	-	-	-	-	-	-	-	-	1	-	-	-	-	-	1	-	-	-	-	1
Südostasien	2	-	-	-	-	-	-	-	-	-	-	-	1	-	-	-	-	-	1	-	-	-	-	1
Ozeanien	1	-	-	-	-	-	-	-	-	-	-	-	-	-	-	-	-	-	-	-	-	-	-	1
Australia	1	-	-	-	-	-	-	-	-	-	-	-	-	-	-	-	-	-	-	-	-	-	-	1

Ausländer nach Geschlecht sowie Nationalität nach Staaten und Geburtsort sowie Altersgruppen

3.102-00.01

Vaduz	Ausländer Total	Mit Geburtsort im Liechtensteinischen										Mit Geburtsort im Ausland										Ohne Angabe		
		Total	Altersklassen										Total	Altersklassen										
			0	1-4	5-9	10-14	15-19	20-34	35-49	50-64	65-79	80+		0	1-4	5-9	10-14	15-19	20-34	35-49	50-64		65-79	80+
<b>Frauen</b>	1'176	200	7	37	34	25	29	45	8	8	5	2	884	2	9	10	20	32	225	291	172	90	33	92
<b>Europa</b>	1'138	196	7	36	33	24	28	45	8	8	5	2	852	2	9	10	19	32	211	278	170	89	32	90
EU-Mitgliedstaaten	590	93	3	16	15	12	13	20	6	5	2	1	457	2	5	7	10	18	128	152	79	43	13	40
Dänemark	9	-	-	-	-	-	-	-	-	-	-	-	9	-	-	-	-	-	7	2	-	-	-	-
Deutschland	129	16	-	2	5	2	3	3	-	1	-	-	105	-	1	1	5	3	24	26	14	24	7	8
Frankreich	3	-	-	-	-	-	-	-	-	-	-	-	3	-	-	-	-	-	1	1	1	-	-	-
Griechenland	1	1	-	-	-	-	1	-	-	-	-	-	-	-	-	-	-	-	-	-	-	-	-	-
Vereinigtes Königreich	4	-	-	-	-	-	-	-	-	-	-	-	4	-	-	-	-	-	2	2	-	-	-	-
Italien	79	20	-	3	2	4	4	4	2	1	-	-	50	2	-	-	1	3	20	13	10	1	-	9
Luxemburg	1	-	-	-	-	-	-	-	-	-	-	-	1	-	-	-	-	-	-	1	-	-	-	-
Niederlande	1	-	-	-	-	-	-	-	-	-	-	-	1	-	-	-	-	-	-	1	-	-	-	-
Österreich	239	33	1	3	3	3	3	10	4	3	2	1	197	-	2	1	1	2	43	75	49	18	6	9
Portugal	70	7	-	5	1	-	-	1	-	-	-	-	56	-	2	5	2	8	18	20	1	-	-	7
Schweden	8	1	-	-	-	-	1	-	-	-	-	-	6	-	-	-	-	2	-	2	2	-	-	1
Spanien	46	15	2	3	4	3	1	2	-	-	-	-	25	-	-	-	1	-	13	9	2	-	-	6
EU-Beitrittskandidaten 2004	15	2	-	-	-	-	2	-	-	-	-	-	13	-	-	-	-	-	5	4	4	-	-	-
Polen	3	-	-	-	-	-	-	-	-	-	-	-	3	-	-	-	-	-	2	-	1	-	-	-
Ungarn	2	-	-	-	-	-	-	-	-	-	-	-	2	-	-	-	-	-	1	1	-	-	-	-
Slowakei	1	-	-	-	-	-	-	-	-	-	-	-	1	-	-	-	-	-	1	-	-	-	-	-
Slowenien	9	2	-	-	-	-	2	-	-	-	-	-	7	-	-	-	-	-	1	3	3	-	-	-
Andere EU-Beitrittskandidaten	70	20	-	6	9	1	2	2	-	-	-	-	45	-	1	-	-	5	22	12	5	-	-	5
Bulgarien	3	-	-	-	-	-	-	-	-	-	-	-	3	-	-	-	-	-	3	-	-	-	-	-
Rumänien	1	-	-	-	-	-	-	-	-	-	-	-	1	-	-	-	-	-	1	-	-	-	-	-
Türkei	66	20	-	6	9	1	2	2	-	-	-	-	41	-	1	-	-	5	18	12	5	-	-	5
Länder der EFTA	362	65	3	7	7	8	9	22	2	3	3	1	266	-	-	1	3	4	32	85	76	46	19	31
Schweiz	361	65	3	7	7	8	9	22	2	3	3	1	265	-	-	1	3	4	31	85	76	46	19	31
Norwegen	1	-	-	-	-	-	-	-	-	-	-	-	1	-	-	-	-	-	1	-	-	-	-	-

## Ausländer nach Geschlecht sowie Nationalität nach Staaten und Geburtsort sowie Altersgruppen

3.102-00.01

Vaduz	Ausländer Total	Mit Geburtsort im Liechtensteinischen										Mit Geburtsort im Ausland										Ohne Angabe		
		Total	Altersklassen										Total	Altersklassen										
			0	1-4	5-9	10-14	15-19	20-34	35-49	50-64	65-79	80+		0	1-4	5-9	10-14	15-19	20-34	35-49	50-64		65-79	80+
Andere europäische Staaten	101	16	1	7	2	3	2	1	-	-	-	-	71	-	3	2	6	5	24	25	6	-	-	14
Jugoslawien	42	5	1	4	-	-	-	-	-	-	-	-	31	-	1	2	4	1	11	8	4	-	-	6
Kroatien	16	2	-	2	-	-	-	-	-	-	-	-	12	-	2	-	-	-	6	4	-	-	-	2
Bosnien und Herzegowina	38	9	-	1	2	3	2	1	-	-	-	-	23	-	-	-	2	3	6	10	2	-	-	6
Mazedonien	3	-	-	-	-	-	-	-	-	-	-	-	3	-	-	-	-	1	1	1	-	-	-	-
Russland	2	-	-	-	-	-	-	-	-	-	-	-	2	-	-	-	-	-	-	2	-	-	-	-
<b>Afrika</b>	1	-	-	-	-	-	-	-	-	-	-	-	1	-	-	-	-	-	-	1	-	-	-	-
Nordafrika	1	-	-	-	-	-	-	-	-	-	-	-	1	-	-	-	-	-	-	1	-	-	-	-
<b>Nordamerika</b>	9	1	-	-	-	1	-	-	-	-	-	-	8	-	-	-	-	-	2	3	2	-	1	-
Kanada	1	-	-	-	-	-	-	-	-	-	-	-	1	-	-	-	-	-	-	-	1	-	-	-
USA	8	1	-	-	-	1	-	-	-	-	-	-	7	-	-	-	-	-	2	3	1	-	1	-
<b>Lateinamerika</b>	13	1	-	1	-	-	-	-	-	-	-	-	11	-	-	-	1	-	7	2	-	1	-	1
Südamerika	7	-	-	-	-	-	-	-	-	-	-	-	6	-	-	-	1	-	3	2	-	-	-	1
Zentralamerika	1	-	-	-	-	-	-	-	-	-	-	-	1	-	-	-	-	-	-	-	-	1	-	-
Karibische Staaten	5	1	-	1	-	-	-	-	-	-	-	-	4	-	-	-	-	-	4	-	-	-	-	-
<b>Südliches Asien</b>	14	1	-	-	1	-	-	-	-	-	-	-	12	-	-	-	-	-	5	7	-	-	-	1
Süd- und Zentralasien	1	-	-	-	-	-	-	-	-	-	-	-	1	-	-	-	-	-	-	1	-	-	-	-
Südostasien	13	1	-	-	1	-	-	-	-	-	-	-	11	-	-	-	-	-	5	6	-	-	-	1
<b>Ozeanien</b>	1	1	-	-	-	-	1	-	-	-	-	-	-	-	-	-	-	-	-	-	-	-	-	-
Australia	1	1	-	-	-	-	1	-	-	-	-	-	-	-	-	-	-	-	-	-	-	-	-	-



Ausländer nach Geschlecht sowie Nationalität nach Staaten und Geburtsort sowie Altersgruppen

3.102-00.01

Triesen	Ausländer Total	Mit Geburtsort im Liechtensteinischen											Mit Geburtsort im Ausland											Ohne Angabe
		Total	Altersklassen										Total	Altersklassen										
			0	1-4	5-9	10-14	15-19	20-34	35-49	50-64	65-79	80+		0	1-4	5-9	10-14	15-19	20-34	35-49	50-64	65-79	80+	
<b>Total</b>	<b>1'714</b>	<b>285</b>	<b>8</b>	<b>47</b>	<b>51</b>	<b>43</b>	<b>37</b>	<b>65</b>	<b>23</b>	<b>7</b>	<b>4</b>	<b>-</b>	<b>1'287</b>	<b>1</b>	<b>10</b>	<b>16</b>	<b>41</b>	<b>36</b>	<b>353</b>	<b>451</b>	<b>279</b>	<b>85</b>	<b>15</b>	<b>142</b>
<b>Europa</b>	<b>1'678</b>	<b>284</b>	<b>8</b>	<b>47</b>	<b>50</b>	<b>43</b>	<b>37</b>	<b>65</b>	<b>23</b>	<b>7</b>	<b>4</b>	<b>-</b>	<b>1'256</b>	<b>1</b>	<b>10</b>	<b>16</b>	<b>41</b>	<b>34</b>	<b>337</b>	<b>441</b>	<b>278</b>	<b>83</b>	<b>15</b>	<b>138</b>
EU-Mitgliedstaaten	787	128	6	26	28	16	13	28	8	1	2	-	603	-	2	9	11	13	203	200	123	39	3	56
Belgien	7	4	-	-	-	-	2	2	-	-	-	-	3	-	-	-	-	-	1	2	-	-	-	-
Dänemark	4	1	-	-	-	-	-	-	1	-	-	-	3	-	-	-	-	-	2	-	1	-	-	-
Deutschland	161	20	-	3	5	4	1	4	2	-	1	-	132	-	2	3	3	2	31	42	32	15	2	9
Finnland	1	-	-	-	-	-	-	-	-	-	-	-	1	-	-	-	-	-	-	1	-	-	-	-
Griechenland	5	-	-	-	-	-	-	-	-	-	-	-	5	-	-	-	-	-	1	1	2	1	-	-
Vereinigtes Königreich	5	-	-	-	-	-	-	-	-	-	-	-	4	-	-	-	-	-	2	-	2	-	-	1
Italien	185	44	2	9	7	8	4	11	2	1	-	-	132	-	-	1	4	5	51	42	25	4	-	9
Luxemburg	2	-	-	-	-	-	-	-	-	-	-	-	2	-	-	-	-	-	2	-	-	-	-	-
Niederlande	16	-	-	-	-	-	-	-	-	-	-	-	15	-	-	1	-	1	2	8	3	-	-	1
Österreich	245	31	2	3	7	3	3	10	2	-	1	-	199	-	-	2	1	3	63	64	47	19	-	15
Portugal	113	20	2	7	9	1	1	-	-	-	-	-	75	-	-	2	3	-	37	31	2	-	-	18
Schweden	2	-	-	-	-	-	-	-	-	-	-	-	2	-	-	-	-	-	-	1	1	-	-	-
Spanien	41	8	-	4	-	-	2	1	1	-	-	-	30	-	-	-	-	2	12	10	5	-	1	3
EU-Beitrittskandidaten 2004	18	3	-	1	-	-	-	2	-	-	-	-	13	-	-	-	-	-	6	3	4	-	-	2
Malta	1	-	-	-	-	-	-	-	-	-	-	-	1	-	-	-	-	-	1	-	-	-	-	-
Polen	1	-	-	-	-	-	-	-	-	-	-	-	1	-	-	-	-	-	-	1	-	-	-	-
Ungarn	1	-	-	-	-	-	-	-	-	-	-	-	1	-	-	-	-	-	-	1	-	-	-	-
Slowakei	3	-	-	-	-	-	-	-	-	-	-	-	1	-	-	-	-	-	1	-	-	-	-	2
Tschechische Republik	1	-	-	-	-	-	-	-	-	-	-	-	1	-	-	-	-	-	1	-	-	-	-	-
Slowenien	9	3	-	1	-	-	-	2	-	-	-	-	6	-	-	-	-	-	1	1	4	-	-	-
Lettland	2	-	-	-	-	-	-	-	-	-	-	-	2	-	-	-	-	-	2	-	-	-	-	-
Andere EU-Beitrittskandidaten	105	16	1	6	6	1	1	1	-	-	-	-	83	1	5	4	4	5	36	15	12	1	-	6
Rumänien	1	-	-	-	-	-	-	-	-	-	-	-	1	-	-	-	-	-	1	-	-	-	-	-
Türkei	104	16	1	6	6	1	1	1	-	-	-	-	82	1	5	4	4	5	35	15	12	1	-	6
Länder der EFTA	615	121	1	11	13	21	19	33	15	6	2	-	440	-	-	2	8	4	73	176	126	39	12	54
Schweiz	612	121	1	11	13	21	19	33	15	6	2	-	437	-	-	2	8	4	73	174	125	39	12	54
Island	1	-	-	-	-	-	-	-	-	-	-	-	1	-	-	-	-	-	-	1	-	-	-	-
Norwegen	2	-	-	-	-	-	-	-	-	-	-	-	2	-	-	-	-	-	-	1	1	-	-	-

## Ausländer nach Geschlecht sowie Nationalität nach Staaten und Geburtsort sowie Altersgruppen

3.102-00.01

Triesen	Ausländer Total	Mit Geburtsort im Liechtensteinischen											Mit Geburtsort im Ausland											Ohne Angabe
		Total	Altersklassen										Total	Altersklassen										
			0	1-4	5-9	10-14	15-19	20-34	35-49	50-64	65-79	80+		0	1-4	5-9	10-14	15-19	20-34	35-49	50-64	65-79	80+	
Andere europäische Staaten	153	16	-	3	3	5	4	1	-	-	-	-	117	-	3	1	18	12	19	47	13	4	-	20
Jugoslawien	100	7	-	1	2	4	-	-	-	-	-	-	75	-	3	-	16	10	10	26	8	2	-	18
Kroatien	14	3	-	-	-	-	2	1	-	-	-	-	11	-	-	-	-	1	6	4	-	-	-	-
Bosnien und Herzegowina	28	5	-	1	1	1	2	-	-	-	-	-	21	-	-	-	1	1	5	11	1	2	-	2
Mazedonien	9	1	-	1	-	-	-	-	-	-	-	-	8	-	-	-	1	1	2	4	-	-	-	-
Belarus	2	-	-	-	-	-	-	-	-	-	-	-	2	-	-	1	-	-	1	-	-	-	-	-
<b>Afrika</b>	2	1	-	-	1	-	-	-	-	-	-	-	1	-	-	-	-	-	1	-	-	-	-	-
Westafrika	1	1	-	-	1	-	-	-	-	-	-	-	-	-	-	-	-	-	-	-	-	-	-	-
Nordafrika	1	-	-	-	-	-	-	-	-	-	-	-	1	-	-	-	-	-	1	-	-	-	-	-
<b>Nordamerika</b>	6	-	-	-	-	-	-	-	-	-	-	-	6	-	-	-	-	-	2	2	1	1	-	-
Kanada	2	-	-	-	-	-	-	-	-	-	-	-	2	-	-	-	-	-	1	1	-	-	-	-
USA	4	-	-	-	-	-	-	-	-	-	-	-	4	-	-	-	-	-	1	1	1	1	-	-
<b>Lateinamerika</b>	14	-	-	-	-	-	-	-	-	-	-	-	10	-	-	-	-	-	6	4	-	-	-	4
Südamerika	10	-	-	-	-	-	-	-	-	-	-	-	7	-	-	-	-	-	5	2	-	-	-	3
Zentralamerika	3	-	-	-	-	-	-	-	-	-	-	-	3	-	-	-	-	-	1	2	-	-	-	-
Karibische Staaten	1	-	-	-	-	-	-	-	-	-	-	-	-	-	-	-	-	-	-	-	-	-	-	1
<b>Ostasien</b>	4	-	-	-	-	-	-	-	-	-	-	-	4	-	-	-	-	2	-	2	-	-	-	-
China	3	-	-	-	-	-	-	-	-	-	-	-	3	-	-	-	-	2	-	1	-	-	-	-
Übrige Länder Ferner Osten	1	-	-	-	-	-	-	-	-	-	-	-	1	-	-	-	-	-	-	1	-	-	-	-
<b>Südliches Asien</b>	8	-	-	-	-	-	-	-	-	-	-	-	8	-	-	-	-	-	5	2	-	1	-	-
Süd- und Zentralasien	2	-	-	-	-	-	-	-	-	-	-	-	2	-	-	-	-	-	1	-	-	1	-	-
Südostasien	6	-	-	-	-	-	-	-	-	-	-	-	6	-	-	-	-	-	4	2	-	-	-	-
<b>Ozeanien</b>	2	-	-	-	-	-	-	-	-	-	-	-	2	-	-	-	-	-	2	-	-	-	-	-
Australia	1	-	-	-	-	-	-	-	-	-	-	-	1	-	-	-	-	-	1	-	-	-	-	-
Neuseeland	1	-	-	-	-	-	-	-	-	-	-	-	1	-	-	-	-	-	1	-	-	-	-	-

Ausländer nach Geschlecht sowie Nationalität nach Staaten und Geburtsort sowie Altersgruppen

3.102-00.01

Triesen	Ausländer Total	Mit Geburtsort im Liechtensteinischen											Mit Geburtsort im Ausland											Ohne Angabe
		Total	Altersklassen										Total	Altersklassen										
			0	1-4	5-9	10-14	15-19	20-34	35-49	50-64	65-79	80+		0	1-4	5-9	10-14	15-19	20-34	35-49	50-64	65-79	80+	
<b>Männer</b>	<b>898</b>	<b>132</b>	<b>2</b>	<b>26</b>	<b>23</b>	<b>18</b>	<b>16</b>	<b>30</b>	<b>10</b>	<b>4</b>	<b>3</b>	<b>-</b>	<b>687</b>	<b>-</b>	<b>6</b>	<b>7</b>	<b>18</b>	<b>21</b>	<b>177</b>	<b>234</b>	<b>167</b>	<b>50</b>	<b>7</b>	<b>79</b>
<b>Europa</b>	<b>886</b>	<b>131</b>	<b>2</b>	<b>26</b>	<b>22</b>	<b>18</b>	<b>16</b>	<b>30</b>	<b>10</b>	<b>4</b>	<b>3</b>	<b>-</b>	<b>678</b>	<b>-</b>	<b>6</b>	<b>7</b>	<b>18</b>	<b>20</b>	<b>174</b>	<b>231</b>	<b>167</b>	<b>48</b>	<b>7</b>	<b>77</b>
EU-Mitgliedstaaten	441	63	2	15	14	8	7	12	2	1	2	-	343	-	2	3	5	8	110	112	78	23	2	35
Belgien	3	2	-	-	-	-	1	1	-	-	-	-	1	-	-	-	-	-	-	-	1	-	-	-
Dänemark	3	-	-	-	-	-	-	-	-	-	-	-	3	-	-	-	-	-	2	-	1	-	-	-
Deutschland	88	10	-	1	4	2	-	1	1	-	1	-	75	-	2	2	1	-	18	25	17	8	2	3
Finnland	1	-	-	-	-	-	-	-	-	-	-	-	1	-	-	-	-	-	-	1	-	-	-	-
Griechenland	4	-	-	-	-	-	-	-	-	-	-	-	4	-	-	-	-	-	1	1	1	1	-	-
Vereinigtes Königreich	3	-	-	-	-	-	-	-	-	-	-	-	2	-	-	-	-	-	1	-	1	-	-	1
Italien	129	24	-	6	5	4	4	3	1	1	-	-	97	-	-	-	2	4	38	31	19	3	-	8
Luxemburg	2	-	-	-	-	-	-	-	-	-	-	-	2	-	-	-	-	-	2	-	-	-	-	-
Niederlande	9	-	-	-	-	-	-	-	-	-	-	-	8	-	-	-	-	1	1	3	3	-	-	1
Österreich	118	15	1	2	2	2	1	6	-	-	1	-	95	-	-	-	-	2	21	31	30	11	-	8
Portugal	52	6	1	2	3	-	-	-	-	-	-	-	35	-	-	1	2	-	18	13	1	-	-	11
Schweden	2	-	-	-	-	-	-	-	-	-	-	-	2	-	-	-	-	-	-	1	1	-	-	-
Spanien	27	6	-	4	-	-	1	1	-	-	-	-	18	-	-	-	-	1	8	7	2	-	-	3
EU-Beitrittskandidaten 2004	11	3	-	1	-	-	-	2	-	-	-	-	7	-	-	-	-	-	2	3	2	-	-	1
Polen	1	-	-	-	-	-	-	-	-	-	-	-	1	-	-	-	-	-	-	1	-	-	-	-
Ungarn	1	-	-	-	-	-	-	-	-	-	-	-	1	-	-	-	-	-	-	1	-	-	-	-
Slowakei	2	-	-	-	-	-	-	-	-	-	-	-	1	-	-	-	-	-	1	-	-	-	-	1
Tschechische Republik	1	-	-	-	-	-	-	-	-	-	-	-	1	-	-	-	-	-	1	-	-	-	-	-
Slowenien	6	3	-	1	-	-	-	2	-	-	-	-	3	-	-	-	-	-	-	1	2	-	-	-
Andere EU-Beitrittskandidaten	51	6	-	2	2	1	-	1	-	-	-	-	43	-	2	2	2	3	18	8	7	1	-	2
Türkei	51	6	-	2	2	1	-	1	-	-	-	-	43	-	2	2	2	3	18	8	7	1	-	2
Länder der EFTA	303	54	-	6	5	8	8	15	8	3	1	-	225	-	-	1	4	1	35	87	70	22	5	24
Schweiz	303	54	-	6	5	8	8	15	8	3	1	-	225	-	-	1	4	1	35	87	70	22	5	24

## Ausländer nach Geschlecht sowie Nationalität nach Staaten und Geburtsort sowie Altersgruppen

3.102-00.01

Triesen	Ausländer Total	Mit Geburtsort im Liechtensteinischen											Mit Geburtsort im Ausland											Ohne Angabe
		Total	Altersklassen										Total	Altersklassen										
			0	1-4	5-9	10-14	15-19	20-34	35-49	50-64	65-79	80+		0	1-4	5-9	10-14	15-19	20-34	35-49	50-64	65-79	80+	
Andere europäische Staaten	80	5	-	2	1	1	1	-	-	-	-	-	60	-	2	1	7	8	9	21	10	2	-	15
Jugoslawien	53	3	-	1	1	1	-	-	-	-	-	-	36	-	2	-	5	7	6	9	6	1	-	14
Kroatien	7	-	-	-	-	-	-	-	-	-	-	-	7	-	-	-	-	-	1	3	3	-	-	-
Bosnien und Herzegowina	14	2	-	1	-	-	1	-	-	-	-	-	11	-	-	-	1	1	1	6	1	1	-	1
Mazedonien	5	-	-	-	-	-	-	-	-	-	-	-	5	-	-	-	1	-	1	3	-	-	-	-
Belarus	1	-	-	-	-	-	-	-	-	-	-	-	1	-	-	1	-	-	-	-	-	-	-	-
<b>Afrika</b>	2	1	-	-	1	-	-	-	-	-	-	-	1	-	-	-	-	-	1	-	-	-	-	-
Westafrika	1	1	-	-	1	-	-	-	-	-	-	-	-	-	-	-	-	-	-	-	-	-	-	-
Nordafrika	1	-	-	-	-	-	-	-	-	-	-	-	1	-	-	-	-	-	1	-	-	-	-	-
<b>Nordamerika</b>	2	-	-	-	-	-	-	-	-	-	-	-	2	-	-	-	-	-	-	1	-	1	-	-
USA	2	-	-	-	-	-	-	-	-	-	-	-	2	-	-	-	-	-	-	1	-	1	-	-
<b>Lateinamerika</b>	4	-	-	-	-	-	-	-	-	-	-	-	2	-	-	-	-	-	1	1	-	-	-	2
Südamerika	3	-	-	-	-	-	-	-	-	-	-	-	1	-	-	-	-	-	1	-	-	-	-	2
Zentralamerika	1	-	-	-	-	-	-	-	-	-	-	-	1	-	-	-	-	-	-	1	-	-	-	-
<b>Ostasien</b>	2	-	-	-	-	-	-	-	-	-	-	-	2	-	-	-	-	1	-	1	-	-	-	-
China	2	-	-	-	-	-	-	-	-	-	-	-	2	-	-	-	-	1	-	1	-	-	-	-
<b>Südliches Asien</b>	1	-	-	-	-	-	-	-	-	-	-	-	1	-	-	-	-	-	-	-	-	1	-	-
Süd- und Zentralasien	1	-	-	-	-	-	-	-	-	-	-	-	1	-	-	-	-	-	-	-	-	1	-	-
<b>Ozeanien</b>	1	-	-	-	-	-	-	-	-	-	-	-	1	-	-	-	-	-	1	-	-	-	-	-
Neuseeland	1	-	-	-	-	-	-	-	-	-	-	-	1	-	-	-	-	-	1	-	-	-	-	-

Ausländer nach Geschlecht sowie Nationalität nach Staaten und Geburtsort sowie Altersgruppen

3.102-00.01

Triesen	Ausländer Total	Mit Geburtsort im Liechtensteinischen											Mit Geburtsort im Ausland											Ohne Angabe
		Total	Altersklassen										Total	Altersklassen										
			0	1-4	5-9	10-14	15-19	20-34	35-49	50-64	65-79	80+		0	1-4	5-9	10-14	15-19	20-34	35-49	50-64	65-79	80+	
<b>Frauen</b>	<b>816</b>	<b>153</b>	<b>6</b>	<b>21</b>	<b>28</b>	<b>25</b>	<b>21</b>	<b>35</b>	<b>13</b>	<b>3</b>	<b>1</b>	<b>-</b>	<b>600</b>	<b>1</b>	<b>4</b>	<b>9</b>	<b>23</b>	<b>15</b>	<b>176</b>	<b>217</b>	<b>112</b>	<b>35</b>	<b>8</b>	<b>63</b>
<b>Europa</b>	<b>792</b>	<b>153</b>	<b>6</b>	<b>21</b>	<b>28</b>	<b>25</b>	<b>21</b>	<b>35</b>	<b>13</b>	<b>3</b>	<b>1</b>	<b>-</b>	<b>578</b>	<b>1</b>	<b>4</b>	<b>9</b>	<b>23</b>	<b>14</b>	<b>163</b>	<b>210</b>	<b>111</b>	<b>35</b>	<b>8</b>	<b>61</b>
EU-Mitgliedstaaten	346	65	4	11	14	8	6	16	6	-	-	-	260	-	-	6	6	5	93	88	45	16	1	21
Belgien	4	2	-	-	-	-	1	1	-	-	-	-	2	-	-	-	-	-	-	1	1	-	-	-
Dänemark	1	1	-	-	-	-	-	-	1	-	-	-	-	-	-	-	-	-	-	-	-	-	-	-
Deutschland	73	10	-	2	1	2	1	3	1	-	-	-	57	-	-	1	2	2	13	17	15	7	-	6
Griechenland	1	-	-	-	-	-	-	-	-	-	-	-	1	-	-	-	-	-	-	-	1	-	-	-
Vereinigtes Königreich	2	-	-	-	-	-	-	-	-	-	-	-	2	-	-	-	-	-	1	-	1	-	-	-
Italien	56	20	2	3	2	4	-	8	1	-	-	-	35	-	-	1	2	1	13	11	6	1	-	1
Niederlande	7	-	-	-	-	-	-	-	-	-	-	-	7	-	-	1	-	-	1	5	-	-	-	-
Österreich	127	16	1	1	5	1	2	4	2	-	-	-	104	-	-	2	1	1	42	33	17	8	-	7
Portugal	61	14	1	5	6	1	1	-	-	-	-	-	40	-	-	1	1	-	19	18	1	-	-	7
Spanien	14	2	-	-	-	-	1	-	1	-	-	-	12	-	-	-	-	1	4	3	3	-	1	-
EU-Beitrittskandidaten 2004	7	-	-	-	-	-	-	-	-	-	-	-	6	-	-	-	-	-	4	-	2	-	-	1
Malta	1	-	-	-	-	-	-	-	-	-	-	-	1	-	-	-	-	-	1	-	-	-	-	-
Slowakei	1	-	-	-	-	-	-	-	-	-	-	-	-	-	-	-	-	-	-	-	-	-	-	1
Slowenien	3	-	-	-	-	-	-	-	-	-	-	-	3	-	-	-	-	-	1	-	2	-	-	-
Lettland	2	-	-	-	-	-	-	-	-	-	-	-	2	-	-	-	-	-	2	-	-	-	-	-
Andere EU-Beitrittskandidaten	54	10	1	4	4	-	1	-	-	-	-	-	40	1	3	2	2	2	18	7	5	-	-	4
Rumänien	1	-	-	-	-	-	-	-	-	-	-	-	1	-	-	-	-	-	1	-	-	-	-	-
Türkei	53	10	1	4	4	-	1	-	-	-	-	-	39	1	3	2	2	2	17	7	5	-	-	4
Länder der EFTA	312	67	1	5	8	13	11	18	7	3	1	-	215	-	-	1	4	3	38	89	56	17	7	30
Schweiz	309	67	1	5	8	13	11	18	7	3	1	-	212	-	-	1	4	3	38	87	55	17	7	30
Island	1	-	-	-	-	-	-	-	-	-	-	-	1	-	-	-	-	-	-	1	-	-	-	-
Norwegen	2	-	-	-	-	-	-	-	-	-	-	-	2	-	-	-	-	-	-	1	1	-	-	-

## Ausländer nach Geschlecht sowie Nationalität nach Staaten und Geburtsort sowie Altersgruppen

3.102-00.01

Triesen	Ausländer Total	Mit Geburtsort im Liechtensteinischen											Mit Geburtsort im Ausland										Ohne Angabe	
		Total	Altersklassen										Total	Altersklassen										
			0	1-4	5-9	10-14	15-19	20-34	35-49	50-64	65-79	80+		0	1-4	5-9	10-14	15-19	20-34	35-49	50-64	65-79		80+
Andere europäische Staaten	73	11	-	1	2	4	3	1	-	-	-	-	57	-	1	-	11	4	10	26	3	2	-	5
Jugoslawien	47	4	-	-	1	3	-	-	-	-	-	-	39	-	1	-	11	3	4	17	2	1	-	4
Kroatien	7	3	-	-	-	-	2	1	-	-	-	-	4	-	-	-	-	-	3	1	-	-	-	-
Bosnien und Herzegowina	14	3	-	-	1	1	1	-	-	-	-	-	10	-	-	-	-	-	4	5	-	1	-	1
Mazedonien	4	1	-	1	-	-	-	-	-	-	-	-	3	-	-	-	-	1	1	1	-	-	-	-
Belarus	1	-	-	-	-	-	-	-	-	-	-	-	1	-	-	-	-	-	1	-	-	-	-	-
<b>Nordamerika</b>	4	-	-	-	-	-	-	-	-	-	-	-	4	-	-	-	-	-	2	1	1	-	-	-
Kanada	2	-	-	-	-	-	-	-	-	-	-	-	2	-	-	-	-	-	1	1	-	-	-	-
USA	2	-	-	-	-	-	-	-	-	-	-	-	2	-	-	-	-	-	1	-	1	-	-	-
<b>Lateinamerika</b>	10	-	-	-	-	-	-	-	-	-	-	-	8	-	-	-	-	-	5	3	-	-	-	2
Südamerika	7	-	-	-	-	-	-	-	-	-	-	-	6	-	-	-	-	-	4	2	-	-	-	1
Zentralamerika	2	-	-	-	-	-	-	-	-	-	-	-	2	-	-	-	-	-	1	1	-	-	-	-
Karibische Staaten	1	-	-	-	-	-	-	-	-	-	-	-	-	-	-	-	-	-	-	-	-	-	-	1
<b>Ostasien</b>	2	-	-	-	-	-	-	-	-	-	-	-	2	-	-	-	-	1	-	1	-	-	-	-
China	1	-	-	-	-	-	-	-	-	-	-	-	1	-	-	-	-	1	-	-	-	-	-	-
Übrige Länder Ferner Osten	1	-	-	-	-	-	-	-	-	-	-	-	1	-	-	-	-	-	-	1	-	-	-	-
<b>Südliches Asien</b>	7	-	-	-	-	-	-	-	-	-	-	-	7	-	-	-	-	-	5	2	-	-	-	-
Süd- und Zentralasien	1	-	-	-	-	-	-	-	-	-	-	-	1	-	-	-	-	-	1	-	-	-	-	-
Südostasien	6	-	-	-	-	-	-	-	-	-	-	-	6	-	-	-	-	-	4	2	-	-	-	-
<b>Ozeanien</b>	1	-	-	-	-	-	-	-	-	-	-	-	1	-	-	-	-	-	1	-	-	-	-	-
Australia	1	-	-	-	-	-	-	-	-	-	-	-	1	-	-	-	-	-	1	-	-	-	-	-

Ausländer nach Geschlecht sowie Nationalität nach Staaten und Geburtsort sowie Altersgruppen, 2000

3.102-00.01

Balzers	Ausländer Total	Mit Geburtsort im Liechtensteinischen											Mit Geburtsort im Ausland											Ohne Angabe
		Total	Altersklassen										Total	Altersklassen										
			0	1-4	5-9	10-14	15-19	20-34	35-49	50-64	65-79	80+		0	1-4	5-9	10-14	15-19	20-34	35-49	50-64	65-79	80+	
<b>Total</b>	<b>1'301</b>	<b>268</b>	<b>8</b>	<b>45</b>	<b>43</b>	<b>45</b>	<b>40</b>	<b>57</b>	<b>25</b>	<b>3</b>	<b>2</b>	<b>-</b>	<b>932</b>	<b>-</b>	<b>10</b>	<b>24</b>	<b>21</b>	<b>26</b>	<b>281</b>	<b>328</b>	<b>172</b>	<b>52</b>	<b>18</b>	<b>101</b>
<b>Europa</b>	<b>1'243</b>	<b>266</b>	<b>8</b>	<b>45</b>	<b>42</b>	<b>45</b>	<b>40</b>	<b>57</b>	<b>24</b>	<b>3</b>	<b>2</b>	<b>-</b>	<b>883</b>	<b>-</b>	<b>10</b>	<b>21</b>	<b>20</b>	<b>22</b>	<b>260</b>	<b>312</b>	<b>168</b>	<b>52</b>	<b>18</b>	<b>94</b>
EU-Mitgliedstaaten	637	124	7	24	23	20	15	22	10	2	1	-	459	-	7	17	12	9	150	158	78	26	2	54
Dänemark	1	-	-	-	-	-	-	-	-	-	-	-	1	-	-	-	-	-	1	-	-	-	-	-
Deutschland	102	24	-	4	4	5	3	4	3	1	-	-	74	-	-	3	2	-	9	27	19	12	2	4
Vereinigtes Königreich	2	-	-	-	-	-	-	-	-	-	-	-	2	-	-	-	-	-	-	-	1	1	-	-
Italien	327	74	6	13	15	11	11	15	2	1	-	-	231	-	5	12	7	6	88	73	38	2	-	22
Niederlande	8	-	-	-	-	-	-	-	-	-	-	-	8	-	-	1	2	-	1	4	-	-	-	-
Österreich	123	17	-	4	3	1	-	3	5	-	1	-	98	-	1	-	-	3	25	38	20	11	-	8
Portugal	60	9	1	3	1	3	1	-	-	-	-	-	33	-	-	1	1	-	22	9	-	-	-	18
Schweden	2	-	-	-	-	-	-	-	-	-	-	-	2	-	-	-	-	-	1	1	-	-	-	-
Spanien	12	-	-	-	-	-	-	-	-	-	-	-	10	-	1	-	-	-	3	6	-	-	-	2
EU-Beitrittskandidaten 2004	5	1	-	1	-	-	-	-	-	-	-	-	4	-	-	-	-	-	3	1	-	-	-	-
Polen	1	-	-	-	-	-	-	-	-	-	-	-	1	-	-	-	-	-	1	-	-	-	-	-
Slowakei	1	-	-	-	-	-	-	-	-	-	-	-	1	-	-	-	-	-	1	-	-	-	-	-
Slowenien	2	1	-	1	-	-	-	-	-	-	-	-	1	-	-	-	-	-	1	-	-	-	-	-
Estland	1	-	-	-	-	-	-	-	-	-	-	-	1	-	-	-	-	-	-	1	-	-	-	-
Andere EU-Beitrittskandidaten	60	18	-	5	5	2	3	3	-	-	-	-	41	-	2	1	2	3	17	12	4	-	-	1
Bulgarien	1	-	-	-	-	-	-	-	-	-	-	-	1	-	-	-	-	-	-	1	-	-	-	-
Türkei	59	18	-	5	5	2	3	3	-	-	-	-	40	-	2	1	2	3	17	11	4	-	-	1
Länder der EFTA	438	105	-	12	9	20	19	31	12	1	1	-	310	-	-	2	3	3	64	116	80	26	16	23
Schweiz	437	105	-	12	9	20	19	31	12	1	1	-	309	-	-	2	3	3	63	116	80	26	16	23
Norwegen	1	-	-	-	-	-	-	-	-	-	-	-	1	-	-	-	-	-	1	-	-	-	-	-

## Ausländer nach Geschlecht sowie Nationalität nach Staaten und Geburtsort sowie Altersgruppen, 2000

3.102-00.01

Balzers	Ausländer Total	Mit Geburtsort im Liechtensteinischen												Mit Geburtsort im Ausland										Ohne Angabe
		Altersklassen												Altersklassen										
		Total	0	1-4	5-9	10-14	15-19	20-34	35-49	50-64	65-79	80+	Total	0	1-4	5-9	10-14	15-19	20-34	35-49	50-64	65-79	80+	
Andere europäische Staaten	103	18	1	3	5	3	3	1	2	-	-	-	69	-	1	1	3	7	26	25	6	-	-	16
Jugoslawien	60	14	1	2	5	3	1	-	2	-	-	-	43	-	-	-	2	6	15	18	2	-	-	3
Kroatien	1	-	-	-	-	-	-	-	-	-	-	-	1	-	-	-	-	-	1	-	-	-	-	-
Bosnien und Herzegowina	18	3	-	1	-	-	1	1	-	-	-	-	12	-	1	1	1	-	5	2	2	-	-	3
Mazedonien	17	1	-	-	-	-	1	-	-	-	-	-	10	-	-	-	-	1	2	5	2	-	-	6
Moldova	2	-	-	-	-	-	-	-	-	-	-	-	-	-	-	-	-	-	-	-	-	-	-	2
Russland	4	-	-	-	-	-	-	-	-	-	-	-	3	-	-	-	-	-	3	-	-	-	-	1
Ukraine	1	-	-	-	-	-	-	-	-	-	-	-	-	-	-	-	-	-	-	-	-	-	-	1
<b>Afrika</b>	4	1	-	-	-	-	-	-	1	-	-	-	3	-	-	-	-	-	3	-	-	-	-	-
Nordafrika	4	1	-	-	-	-	-	-	1	-	-	-	3	-	-	-	-	-	3	-	-	-	-	-
<b>Nordamerika</b>	7	-	-	-	-	-	-	-	-	-	-	-	7	-	-	-	-	-	-	3	4	-	-	-
Kanada	1	-	-	-	-	-	-	-	-	-	-	-	1	-	-	-	-	-	-	-	1	-	-	-
USA	6	-	-	-	-	-	-	-	-	-	-	-	6	-	-	-	-	-	-	3	3	-	-	-
<b>Lateinamerika</b>	18	-	-	-	-	-	-	-	-	-	-	-	13	-	-	-	-	-	11	2	-	-	-	5
Südamerika	13	-	-	-	-	-	-	-	-	-	-	-	11	-	-	-	-	-	10	1	-	-	-	2
Karibische Staaten	5	-	-	-	-	-	-	-	-	-	-	-	2	-	-	-	-	-	1	1	-	-	-	3
<b>Ostasien</b>	26	1	-	-	1	-	-	-	-	-	-	-	25	-	-	3	1	4	6	11	-	-	-	-
China	26	1	-	-	1	-	-	-	-	-	-	-	25	-	-	3	1	4	6	11	-	-	-	-
<b>Südliches Asien</b>	3	-	-	-	-	-	-	-	-	-	-	-	1	-	-	-	-	-	1	-	-	-	-	2
Süd- und Zentralasien	2	-	-	-	-	-	-	-	-	-	-	-	-	-	-	-	-	-	-	-	-	-	-	2
Südostasien	1	-	-	-	-	-	-	-	-	-	-	-	1	-	-	-	-	-	1	-	-	-	-	-



Ausländer nach Geschlecht sowie Nationalität nach Staaten und Geburtsort sowie Altersgruppen, 2000

3.102-00.01

Balzers	Ausländer Total	Mit Geburtsort im Liechtensteinischen											Mit Geburtsort im Ausland											Ohne Angabe
		Total	Altersklassen										Total	Altersklassen										
			0	1-4	5-9	10-14	15-19	20-34	35-49	50-64	65-79	80+		0	1-4	5-9	10-14	15-19	20-34	35-49	50-64	65-79	80+	
<b>Männer</b>	<b>712</b>	<b>128</b>	<b>2</b>	<b>18</b>	<b>20</b>	<b>19</b>	<b>19</b>	<b>32</b>	<b>14</b>	<b>3</b>	<b>1</b>	<b>-</b>	<b>532</b>	<b>-</b>	<b>7</b>	<b>15</b>	<b>12</b>	<b>18</b>	<b>135</b>	<b>184</b>	<b>120</b>	<b>34</b>	<b>7</b>	<b>52</b>
<b>Europa</b>	<b>684</b>	<b>127</b>	<b>2</b>	<b>18</b>	<b>20</b>	<b>19</b>	<b>19</b>	<b>32</b>	<b>13</b>	<b>3</b>	<b>1</b>	<b>-</b>	<b>506</b>	<b>-</b>	<b>7</b>	<b>14</b>	<b>11</b>	<b>15</b>	<b>124</b>	<b>176</b>	<b>118</b>	<b>34</b>	<b>7</b>	<b>51</b>
EU-Mitgliedstaaten	361	56	2	9	11	9	5	12	6	2	-	-	275	-	4	12	8	6	72	96	60	17	-	30
Deutschland	55	14	-	1	4	2	1	3	2	1	-	-	40	-	-	2	-	-	1	16	14	7	-	1
Vereinigtes Königreich	2	-	-	-	-	-	-	-	-	-	-	-	2	-	-	-	-	-	-	-	1	1	-	-
Italien	209	32	1	6	7	5	4	7	1	1	-	-	162	-	4	8	7	4	53	51	33	2	-	15
Niederlande	2	-	-	-	-	-	-	-	-	-	-	-	2	-	-	1	-	-	-	1	-	-	-	-
Österreich	53	6	-	1	-	-	-	2	3	-	-	-	44	-	-	-	-	2	6	17	12	7	-	3
Portugal	31	4	1	1	-	2	-	-	-	-	-	-	17	-	-	1	1	-	11	4	-	-	-	10
Schweden	1	-	-	-	-	-	-	-	-	-	-	-	1	-	-	-	-	-	-	1	-	-	-	-
Spanien	8	-	-	-	-	-	-	-	-	-	-	-	7	-	-	-	-	-	1	6	-	-	-	1
Andere EU-Beitrittskandidaten	32	12	-	3	3	1	2	3	-	-	-	-	19	-	2	-	1	1	7	6	2	-	-	1
Türkei	32	12	-	3	3	1	2	3	-	-	-	-	19	-	2	-	1	1	7	6	2	-	-	1
Länder der EFTA	233	50	-	4	4	8	10	16	6	1	1	-	169	-	-	2	1	1	27	61	53	17	7	14
Schweiz	232	50	-	4	4	8	10	16	6	1	1	-	168	-	-	2	1	1	26	61	53	17	7	14
Norwegen	1	-	-	-	-	-	-	-	-	-	-	-	1	-	-	-	-	-	1	-	-	-	-	-
Andere europäische Staaten	58	9	-	2	2	1	2	1	1	-	-	-	43	-	1	-	1	7	18	13	3	-	-	6
Jugoslawien	37	5	-	1	2	1	-	-	1	-	-	-	31	-	-	-	1	6	13	10	1	-	-	1
Kroatien	1	-	-	-	-	-	-	-	-	-	-	-	1	-	-	-	-	-	1	-	-	-	-	-
Bosnien und Herzegowina	8	3	-	1	-	-	1	1	-	-	-	-	3	-	1	-	-	1	-	1	-	-	-	2
Mazedonien	10	1	-	-	-	-	1	-	-	-	-	-	6	-	-	-	-	1	1	3	1	-	-	3
Russland	2	-	-	-	-	-	-	-	-	-	-	-	2	-	-	-	-	-	2	-	-	-	-	-
<b>Afrika</b>	<b>3</b>	<b>1</b>	<b>-</b>	<b>-</b>	<b>-</b>	<b>-</b>	<b>-</b>	<b>-</b>	<b>1</b>	<b>-</b>	<b>-</b>	<b>-</b>	<b>2</b>	<b>-</b>	<b>-</b>	<b>-</b>	<b>-</b>	<b>-</b>	<b>2</b>	<b>-</b>	<b>-</b>	<b>-</b>	<b>-</b>	<b>-</b>
Nordafrika	3	1	-	-	-	-	-	-	1	-	-	-	2	-	-	-	-	-	2	-	-	-	-	-
<b>Nordamerika</b>	<b>5</b>	<b>-</b>	<b>-</b>	<b>-</b>	<b>-</b>	<b>-</b>	<b>-</b>	<b>-</b>	<b>-</b>	<b>-</b>	<b>-</b>	<b>-</b>	<b>5</b>	<b>-</b>	<b>-</b>	<b>-</b>	<b>-</b>	<b>-</b>	<b>-</b>	<b>3</b>	<b>2</b>	<b>-</b>	<b>-</b>	<b>-</b>
Kanada	1	-	-	-	-	-	-	-	-	-	-	-	1	-	-	-	-	-	-	-	1	-	-	-
USA	4	-	-	-	-	-	-	-	-	-	-	-	4	-	-	-	-	-	-	3	1	-	-	-
<b>Lateinamerika</b>	<b>7</b>	<b>-</b>	<b>-</b>	<b>-</b>	<b>-</b>	<b>-</b>	<b>-</b>	<b>-</b>	<b>-</b>	<b>-</b>	<b>-</b>	<b>-</b>	<b>6</b>	<b>-</b>	<b>-</b>	<b>-</b>	<b>-</b>	<b>-</b>	<b>6</b>	<b>-</b>	<b>-</b>	<b>-</b>	<b>-</b>	<b>1</b>
Südamerika	7	-	-	-	-	-	-	-	-	-	-	-	6	-	-	-	-	-	6	-	-	-	-	1
<b>Ostasien</b>	<b>12</b>	<b>-</b>	<b>-</b>	<b>-</b>	<b>-</b>	<b>-</b>	<b>-</b>	<b>-</b>	<b>-</b>	<b>-</b>	<b>-</b>	<b>-</b>	<b>12</b>	<b>-</b>	<b>-</b>	<b>1</b>	<b>1</b>	<b>3</b>	<b>2</b>	<b>5</b>	<b>-</b>	<b>-</b>	<b>-</b>	<b>-</b>
China	12	-	-	-	-	-	-	-	-	-	-	-	12	-	-	1	1	3	2	5	-	-	-	-
<b>Südliches Asien</b>	<b>1</b>	<b>-</b>	<b>-</b>	<b>-</b>	<b>-</b>	<b>-</b>	<b>-</b>	<b>-</b>	<b>-</b>	<b>-</b>	<b>-</b>	<b>-</b>	<b>1</b>	<b>-</b>	<b>-</b>	<b>-</b>	<b>-</b>	<b>-</b>	<b>1</b>	<b>-</b>	<b>-</b>	<b>-</b>	<b>-</b>	<b>-</b>
Südostasien	1	-	-	-	-	-	-	-	-	-	-	-	1	-	-	-	-	-	1	-	-	-	-	-

## Ausländer nach Geschlecht sowie Nationalität nach Staaten und Geburtsort sowie Altersgruppen, 2000

3.102-00.01

Balzers	Ausländer Total	Mit Geburtsort im Liechtensteinischen											Mit Geburtsort im Ausland											Ohne Angabe	
		Total	Altersklassen										Total	Altersklassen											
			0	1-4	5-9	10-14	15-19	20-34	35-49	50-64	65-79	80+		0	1-4	5-9	10-14	15-19	20-34	35-49	50-64	65-79	80+		
<b>Frauen</b>	<b>589</b>	<b>140</b>	<b>6</b>	<b>27</b>	<b>23</b>	<b>26</b>	<b>21</b>	<b>25</b>	<b>11</b>	-	-	<b>1</b>	-	<b>400</b>	-	<b>3</b>	<b>9</b>	<b>9</b>	<b>8</b>	<b>146</b>	<b>144</b>	<b>52</b>	<b>18</b>	<b>11</b>	<b>49</b>
<b>Europa</b>	<b>559</b>	<b>139</b>	<b>6</b>	<b>27</b>	<b>22</b>	<b>26</b>	<b>21</b>	<b>25</b>	<b>11</b>	-	-	<b>1</b>	-	<b>377</b>	-	<b>3</b>	<b>7</b>	<b>9</b>	<b>7</b>	<b>136</b>	<b>136</b>	<b>50</b>	<b>18</b>	<b>11</b>	<b>43</b>
EU-Mitgliedstaaten	276	68	5	15	12	11	10	10	4	-	-	1	-	184	-	3	5	4	3	78	62	18	9	2	24
Dänemark	1	-	-	-	-	-	-	-	-	-	-	-	-	1	-	-	-	-	-	1	-	-	-	-	-
Deutschland	47	10	-	3	-	3	2	1	1	-	-	-	-	34	-	-	1	2	-	8	11	5	5	2	3
Italien	118	42	5	7	8	6	7	8	1	-	-	-	-	69	-	1	4	-	2	35	22	5	-	-	7
Niederlande	6	-	-	-	-	-	-	-	-	-	-	-	-	6	-	-	-	2	-	1	3	-	-	-	-
Österreich	70	11	-	3	3	1	-	1	2	-	-	1	-	54	-	1	-	-	1	19	21	8	4	-	5
Portugal	29	5	-	2	1	1	1	-	-	-	-	-	-	16	-	-	-	-	-	11	5	-	-	-	8
Schweden	1	-	-	-	-	-	-	-	-	-	-	-	-	1	-	-	-	-	-	1	-	-	-	-	-
Spanien	4	-	-	-	-	-	-	-	-	-	-	-	-	3	-	1	-	-	-	2	-	-	-	-	1
EU-Beitrittskandidaten 2004	5	1	-	1	-	-	-	-	-	-	-	-	-	4	-	-	-	-	-	3	1	-	-	-	-
Polen	1	-	-	-	-	-	-	-	-	-	-	-	-	1	-	-	-	-	-	1	-	-	-	-	-
Slowakei	1	-	-	-	-	-	-	-	-	-	-	-	-	1	-	-	-	-	-	1	-	-	-	-	-
Slowenien	2	1	-	1	-	-	-	-	-	-	-	-	-	1	-	-	-	-	-	1	-	-	-	-	-
Estland	1	-	-	-	-	-	-	-	-	-	-	-	-	1	-	-	-	-	-	-	1	-	-	-	-
Andere EU-Beitrittskandidaten	28	6	-	2	2	1	1	-	-	-	-	-	-	22	-	-	1	1	2	10	6	2	-	-	-
Bulgarien	1	-	-	-	-	-	-	-	-	-	-	-	-	1	-	-	-	-	-	-	1	-	-	-	-
Türkei	27	6	-	2	2	1	1	-	-	-	-	-	-	21	-	-	1	1	2	10	5	2	-	-	-
Länder der EFTA	205	55	-	8	5	12	9	15	6	-	-	-	-	141	-	-	-	2	2	37	55	27	9	9	9
Schweiz	205	55	-	8	5	12	9	15	6	-	-	-	-	141	-	-	-	2	2	37	55	27	9	9	9
Andere europäische Staaten	45	9	1	1	3	2	1	-	1	-	-	-	-	26	-	-	1	2	-	8	12	3	-	-	10
Jugoslawien	23	9	1	1	3	2	1	-	1	-	-	-	-	12	-	-	-	1	-	2	8	1	-	-	2
Bosnien und Herzegowina	10	-	-	-	-	-	-	-	-	-	-	-	-	9	-	-	1	1	-	4	2	1	-	-	1
Mazedonien	7	-	-	-	-	-	-	-	-	-	-	-	-	4	-	-	-	-	-	1	2	1	-	-	3
Moldova	2	-	-	-	-	-	-	-	-	-	-	-	-	-	-	-	-	-	-	-	-	-	-	-	2
Russland	2	-	-	-	-	-	-	-	-	-	-	-	-	1	-	-	-	-	-	1	-	-	-	-	1
Ukraine	1	-	-	-	-	-	-	-	-	-	-	-	-	-	-	-	-	-	-	-	-	-	-	-	1
<b>Afrika</b>	<b>1</b>	-	-	-	-	-	-	-	-	-	-	-	-	<b>1</b>	-	-	-	-	-	<b>1</b>	-	-	-	-	-
Nordafrika	1	-	-	-	-	-	-	-	-	-	-	-	-	1	-	-	-	-	-	1	-	-	-	-	-
<b>Nordamerika</b>	<b>2</b>	-	-	-	-	-	-	-	-	-	-	-	-	<b>2</b>	-	-	-	-	-	-	-	<b>2</b>	-	-	-
USA	2	-	-	-	-	-	-	-	-	-	-	-	-	2	-	-	-	-	-	-	-	2	-	-	-
<b>Lateinamerika</b>	<b>11</b>	-	-	-	-	-	-	-	-	-	-	-	-	<b>7</b>	-	-	-	-	-	<b>5</b>	<b>2</b>	-	-	-	<b>4</b>
Südamerika	6	-	-	-	-	-	-	-	-	-	-	-	-	5	-	-	-	-	-	4	1	-	-	-	1
Karibische Staaten	5	-	-	-	-	-	-	-	-	-	-	-	-	2	-	-	-	-	-	1	1	-	-	-	3
<b>Ostasien</b>	<b>14</b>	<b>1</b>	-	-	<b>1</b>	-	-	-	-	-	-	-	-	<b>13</b>	-	-	<b>2</b>	-	<b>1</b>	<b>4</b>	<b>6</b>	-	-	-	-
China	14	1	-	-	1	-	-	-	-	-	-	-	-	13	-	-	2	-	1	4	6	-	-	-	-
<b>Südliches Asien</b>	<b>2</b>	-	-	-	-	-	-	-	-	-	-	-	-	-	-	-	-	-	-	-	-	-	-	-	<b>2</b>
Süd- und Zentralasien	2	-	-	-	-	-	-	-	-	-	-	-	-	-	-	-	-	-	-	-	-	-	-	-	2

Ausländer nach Geschlecht sowie Nationalität nach Staaten und Geburtsort sowie Altersgruppen

3.102-00.01

Triesenberg	Ausländer Total	Mit Geburtsort im Liechtensteinischen											Mit Geburtsort im Ausland											Ohne Angabe
		Total	Altersklassen										Total	Altersklassen										
			0	1-4	5-9	10-14	15-19	20-34	35-49	50-64	65-79	80+		0	1-4	5-9	10-14	15-19	20-34	35-49	50-64	65-79	80+	
<b>Total</b>	<b>627</b>	<b>59</b>	<b>1</b>	<b>5</b>	<b>11</b>	<b>14</b>	<b>6</b>	<b>14</b>	<b>6</b>	<b>1</b>	<b>-</b>	<b>1</b>	<b>479</b>	<b>-</b>	<b>5</b>	<b>15</b>	<b>22</b>	<b>15</b>	<b>147</b>	<b>172</b>	<b>84</b>	<b>16</b>	<b>3</b>	<b>89</b>
<b>Europa</b>	<b>605</b>	<b>59</b>	<b>1</b>	<b>5</b>	<b>11</b>	<b>14</b>	<b>6</b>	<b>14</b>	<b>6</b>	<b>1</b>	<b>-</b>	<b>1</b>	<b>459</b>	<b>-</b>	<b>5</b>	<b>15</b>	<b>21</b>	<b>14</b>	<b>133</b>	<b>169</b>	<b>83</b>	<b>16</b>	<b>3</b>	<b>87</b>
EU-Mitgliedstaaten	318	33	1	4	5	7	4	6	4	1	-	1	227	-	3	8	8	5	82	80	36	4	1	58
Belgien	5	-	-	-	-	-	-	-	-	-	-	-	5	-	-	1	1	-	1	2	-	-	-	-
Dänemark	3	-	-	-	-	-	-	-	-	-	-	-	3	-	-	-	-	-	2	1	-	-	-	-
Deutschland	84	12	-	-	-	3	4	2	2	-	-	1	60	-	-	-	1	1	17	18	19	3	1	12
Griechenland	1	-	-	-	-	-	-	-	-	-	-	-	1	-	-	-	-	-	-	1	-	-	-	-
Vereinigtes Königreich	5	1	-	1	-	-	-	-	-	-	-	-	4	-	-	1	-	-	-	2	-	1	-	-
Italien	49	3	-	-	2	-	-	1	-	-	-	-	40	-	-	1	2	1	14	16	6	-	-	6
Niederlande	8	-	-	-	-	-	-	-	-	-	-	-	8	-	2	2	-	-	-	3	1	-	-	-
Österreich	122	14	1	2	2	4	-	2	2	1	-	-	83	-	-	3	1	1	40	28	10	-	-	25
Portugal	37	2	-	1	1	-	-	-	-	-	-	-	21	-	1	-	3	2	7	8	-	-	-	14
Spanien	4	1	-	-	-	-	-	1	-	-	-	-	2	-	-	-	-	-	1	1	-	-	-	1
EU-Beitrittskandidaten 2004	21	-	-	-	-	-	-	-	-	-	-	-	16	-	-	-	1	1	9	3	2	-	-	5
Polen	9	-	-	-	-	-	-	-	-	-	-	-	6	-	-	-	-	-	5	-	1	-	-	3
Ungarn	3	-	-	-	-	-	-	-	-	-	-	-	2	-	-	-	1	-	-	1	-	-	-	1
Slowakei	3	-	-	-	-	-	-	-	-	-	-	-	3	-	-	-	-	1	2	-	-	-	-	-
Tschechische Republik	5	-	-	-	-	-	-	-	-	-	-	-	5	-	-	-	-	-	2	2	1	-	-	-
Slowenien	1	-	-	-	-	-	-	-	-	-	-	-	1	-	-	-	-	-	-	-	-	-	-	1
Andere EU-Beitrittskandidaten	2	-	-	-	-	-	-	-	-	-	-	-	2	-	-	-	-	-	2	-	-	-	-	-
Rumänien	2	-	-	-	-	-	-	-	-	-	-	-	2	-	-	-	-	-	2	-	-	-	-	-
Länder der EFTA	189	25	-	1	6	6	2	8	2	-	-	-	148	-	2	2	-	1	31	61	39	10	2	16
Schweiz	188	25	-	1	6	6	2	8	2	-	-	-	147	-	2	2	-	1	31	60	39	10	2	16
Norwegen	1	-	-	-	-	-	-	-	-	-	-	-	1	-	-	-	-	-	-	1	-	-	-	-
Andere europäische Staaten	75	1	-	-	-	1	-	-	-	-	-	-	66	-	-	5	12	7	9	25	6	2	-	8
Jugoslawien	59	1	-	-	-	1	-	-	-	-	-	-	54	-	-	5	12	7	4	22	4	-	-	4
Kroatien	7	-	-	-	-	-	-	-	-	-	-	-	5	-	-	-	-	-	2	2	1	-	-	2
Bosnien und Herzegowina	5	-	-	-	-	-	-	-	-	-	-	-	4	-	-	-	-	-	-	1	1	2	-	1
Moldova	1	-	-	-	-	-	-	-	-	-	-	-	1	-	-	-	-	-	1	-	-	-	-	-
Russland	1	-	-	-	-	-	-	-	-	-	-	-	1	-	-	-	-	-	1	-	-	-	-	-
Ukraine	2	-	-	-	-	-	-	-	-	-	-	-	1	-	-	-	-	-	1	-	-	-	-	1
<b>Nordamerika</b>	<b>9</b>	<b>-</b>	<b>-</b>	<b>-</b>	<b>-</b>	<b>-</b>	<b>-</b>	<b>-</b>	<b>-</b>	<b>-</b>	<b>-</b>	<b>-</b>	<b>9</b>	<b>-</b>	<b>-</b>	<b>-</b>	<b>-</b>	<b>1</b>	<b>5</b>	<b>2</b>	<b>1</b>	<b>-</b>	<b>-</b>	<b>-</b>
USA	9	-	-	-	-	-	-	-	-	-	-	-	9	-	-	-	-	1	5	2	1	-	-	-
<b>Lateinamerika</b>	<b>4</b>	<b>-</b>	<b>-</b>	<b>-</b>	<b>-</b>	<b>-</b>	<b>-</b>	<b>-</b>	<b>-</b>	<b>-</b>	<b>-</b>	<b>-</b>	<b>4</b>	<b>-</b>	<b>-</b>	<b>-</b>	<b>-</b>	<b>-</b>	<b>4</b>	<b>-</b>	<b>-</b>	<b>-</b>	<b>-</b>	<b>-</b>
Südamerika	2	-	-	-	-	-	-	-	-	-	-	-	2	-	-	-	-	-	2	-	-	-	-	-
Karibische Staaten	2	-	-	-	-	-	-	-	-	-	-	-	2	-	-	-	-	-	2	-	-	-	-	-
<b>Südliches Asien</b>	<b>6</b>	<b>-</b>	<b>-</b>	<b>-</b>	<b>-</b>	<b>-</b>	<b>-</b>	<b>-</b>	<b>-</b>	<b>-</b>	<b>-</b>	<b>-</b>	<b>4</b>	<b>-</b>	<b>-</b>	<b>-</b>	<b>1</b>	<b>-</b>	<b>3</b>	<b>-</b>	<b>-</b>	<b>-</b>	<b>-</b>	<b>2</b>
Süd- und Zentralasien	1	-	-	-	-	-	-	-	-	-	-	-	-	-	-	-	-	-	-	-	-	-	-	1
Südostasien	5	-	-	-	-	-	-	-	-	-	-	-	4	-	-	-	1	-	3	-	-	-	-	1
<b>Ozeanien</b>	<b>3</b>	<b>-</b>	<b>-</b>	<b>-</b>	<b>-</b>	<b>-</b>	<b>-</b>	<b>-</b>	<b>-</b>	<b>-</b>	<b>-</b>	<b>-</b>	<b>3</b>	<b>-</b>	<b>-</b>	<b>-</b>	<b>-</b>	<b>-</b>	<b>2</b>	<b>1</b>	<b>-</b>	<b>-</b>	<b>-</b>	<b>-</b>
Australia	3	-	-	-	-	-	-	-	-	-	-	-	3	-	-	-	-	-	2	1	-	-	-	-

## Ausländer nach Geschlecht sowie Nationalität nach Staaten und Geburtsort sowie Altersgruppen

3.102-00.01

Triesenberg	Ausländer Total	Mit Geburtsort im Liechtensteinischen											Mit Geburtsort im Ausland											Ohne Angabe
		Total	Altersklassen										Total	Altersklassen										
			0	1-4	5-9	10-14	15-19	20-34	35-49	50-64	65-79	80+		0	1-4	5-9	10-14	15-19	20-34	35-49	50-64	65-79	80+	
<b>Männer</b>	361	33	1	2	5	8	1	11	4	1	-	-	272	-	2	7	14	8	72	102	54	10	3	56
<b>Europa</b>	351	33	1	2	5	8	1	11	4	1	-	-	263	-	2	7	14	8	65	100	54	10	3	55
EU-Mitgliedstaaten	175	16	1	2	3	2	-	4	3	1	-	-	124	-	1	3	5	4	38	48	23	1	1	35
Belgien	3	-	-	-	-	-	-	-	-	-	-	-	3	-	-	1	1	-	-	1	-	-	-	-
Dänemark	1	-	-	-	-	-	-	-	-	-	-	-	1	-	-	-	-	-	-	1	-	-	-	-
Deutschland	39	4	-	-	-	-	-	2	2	-	-	-	27	-	-	-	-	1	4	11	10	-	1	8
Griechenland	1	-	-	-	-	-	-	-	-	-	-	-	1	-	-	-	-	-	-	1	-	-	-	-
Vereinigtes Königreich	4	1	-	1	-	-	-	-	-	-	-	-	3	-	-	1	-	-	-	1	-	1	-	-
Italien	39	2	-	-	2	-	-	-	-	-	-	-	31	-	-	-	2	1	9	13	6	-	-	6
Niederlande	3	-	-	-	-	-	-	-	-	-	-	-	3	-	1	-	-	-	-	1	1	-	-	-
Österreich	60	7	1	-	1	2	-	1	1	1	-	-	41	-	-	1	-	1	20	13	6	-	-	12
Portugal	23	1	-	1	-	-	-	-	-	-	-	-	13	-	-	-	2	1	5	5	-	-	-	9
Spanien	2	1	-	-	-	-	-	1	-	-	-	-	1	-	-	-	-	-	1	-	-	-	-	-
EU-Beitrittskandidaten 2004	10	-	-	-	-	-	-	-	-	-	-	-	6	-	-	-	1	1	3	-	1	-	-	4
Polen	5	-	-	-	-	-	-	-	-	-	-	-	2	-	-	-	-	-	1	-	1	-	-	3
Ungarn	1	-	-	-	-	-	-	-	-	-	-	-	1	-	-	-	1	-	-	-	-	-	-	-
Slowakei	2	-	-	-	-	-	-	-	-	-	-	-	2	-	-	-	-	1	1	-	-	-	-	-
Tschechische Republik	1	-	-	-	-	-	-	-	-	-	-	-	1	-	-	-	-	-	1	-	-	-	-	-
Slowenien	1	-	-	-	-	-	-	-	-	-	-	-	-	-	-	-	-	-	-	-	-	-	-	1
Länder der EFTA	115	16	-	-	2	5	1	7	1	-	-	-	90	-	1	-	-	1	17	37	25	7	2	9
Schweiz	115	16	-	-	2	5	1	7	1	-	-	-	90	-	1	-	-	1	17	37	25	7	2	9
Andere europäische Staaten	51	1	-	-	-	1	-	-	-	-	-	-	43	-	-	4	8	2	7	15	5	2	-	7
Jugoslawien	38	1	-	-	-	1	-	-	-	-	-	-	33	-	-	4	8	2	3	13	3	-	-	4
Kroatien	6	-	-	-	-	-	-	-	-	-	-	-	5	-	-	-	-	-	2	2	1	-	-	1
Bosnien und Herzegowina	4	-	-	-	-	-	-	-	-	-	-	-	3	-	-	-	-	-	-	-	1	2	-	1
Moldova	1	-	-	-	-	-	-	-	-	-	-	-	1	-	-	-	-	-	1	-	-	-	-	-
Russland	1	-	-	-	-	-	-	-	-	-	-	-	1	-	-	-	-	-	1	-	-	-	-	-
Ukraine	1	-	-	-	-	-	-	-	-	-	-	-	-	-	-	-	-	-	-	-	-	-	-	1
<b>Nordamerika</b>	5	-	-	-	-	-	-	-	-	-	-	-	5	-	-	-	-	-	3	2	-	-	-	-
USA	5	-	-	-	-	-	-	-	-	-	-	-	5	-	-	-	-	-	3	2	-	-	-	-
<b>Lateinamerika</b>	2	-	-	-	-	-	-	-	-	-	-	-	2	-	-	-	-	-	2	-	-	-	-	-
Südamerika	1	-	-	-	-	-	-	-	-	-	-	-	1	-	-	-	-	-	1	-	-	-	-	-
Karibische Staaten	1	-	-	-	-	-	-	-	-	-	-	-	1	-	-	-	-	-	1	-	-	-	-	-
<b>Südliches Asien</b>	2	-	-	-	-	-	-	-	-	-	-	-	1	-	-	-	-	-	1	-	-	-	-	1
Süd- und Zentralasien	1	-	-	-	-	-	-	-	-	-	-	-	-	-	-	-	-	-	-	-	-	-	-	1
Südostasien	1	-	-	-	-	-	-	-	-	-	-	-	1	-	-	-	-	-	1	-	-	-	-	-
<b>Ozeanien</b>	1	-	-	-	-	-	-	-	-	-	-	-	1	-	-	-	-	-	1	-	-	-	-	-
Australia	1	-	-	-	-	-	-	-	-	-	-	-	1	-	-	-	-	-	1	-	-	-	-	-

Ausländer nach Geschlecht sowie Nationalität nach Staaten und Geburtsort sowie Altersgruppen

3.102-00.01

Triesenberg	Ausländer Total	Mit Geburtsort im Liechtensteinischen											Mit Geburtsort im Ausland											Ohne Angabe
		Total	Altersklassen										Total	Altersklassen										
			0	1-4	5-9	10-14	15-19	20-34	35-49	50-64	65-79	80+		0	1-4	5-9	10-14	15-19	20-34	35-49	50-64	65-79	80+	
<b>Frauen</b>	266	26	-	3	6	6	5	3	2	-	-	1	207	-	3	8	8	7	75	70	30	6	-	33
<b>Europa</b>	254	26	-	3	6	6	5	3	2	-	-	1	196	-	3	8	7	6	68	69	29	6	-	32
EU-Mitgliedstaaten	143	17	-	2	2	5	4	2	1	-	-	1	103	-	2	5	3	1	44	32	13	3	-	23
Belgien	2	-	-	-	-	-	-	-	-	-	-	-	2	-	-	-	-	-	1	1	-	-	-	-
Dänemark	2	-	-	-	-	-	-	-	-	-	-	-	2	-	-	-	-	-	2	-	-	-	-	-
Deutschland	45	8	-	-	-	3	4	-	-	-	-	1	33	-	-	-	1	-	13	7	9	3	-	4
Vereinigtes Königreich	1	-	-	-	-	-	-	-	-	-	-	-	1	-	-	-	-	-	-	1	-	-	-	-
Italien	10	1	-	-	-	-	-	1	-	-	-	-	9	-	-	1	-	-	5	3	-	-	-	-
Niederlande	5	-	-	-	-	-	-	-	-	-	-	-	5	-	1	2	-	-	-	2	-	-	-	-
Österreich	62	7	-	2	1	2	-	1	1	-	-	-	42	-	-	2	1	-	20	15	4	-	-	13
Portugal	14	1	-	-	1	-	-	-	-	-	-	-	8	-	1	-	1	1	2	3	-	-	-	5
Spanien	2	-	-	-	-	-	-	-	-	-	-	-	1	-	-	-	-	-	1	-	-	-	-	1
EU-Beitrittskandidaten 2004	11	-	-	-	-	-	-	-	-	-	-	-	10	-	-	-	-	-	6	3	1	-	-	1
Polen	4	-	-	-	-	-	-	-	-	-	-	-	4	-	-	-	-	-	4	-	-	-	-	-
Ungarn	2	-	-	-	-	-	-	-	-	-	-	-	1	-	-	-	-	-	-	1	-	-	-	1
Slowakei	1	-	-	-	-	-	-	-	-	-	-	-	1	-	-	-	-	-	1	-	-	-	-	-
Tschechische Republik	4	-	-	-	-	-	-	-	-	-	-	-	4	-	-	-	-	-	1	2	1	-	-	-
Andere EU-Beitrittskandidaten	2	-	-	-	-	-	-	-	-	-	-	-	2	-	-	-	-	-	2	-	-	-	-	-
Rumänien	2	-	-	-	-	-	-	-	-	-	-	-	2	-	-	-	-	-	2	-	-	-	-	-
Länder der EFTA	74	9	-	1	4	1	1	1	1	-	-	-	58	-	1	2	-	-	14	24	14	3	-	7
Schweiz	73	9	-	1	4	1	1	1	1	-	-	-	57	-	1	2	-	-	14	23	14	3	-	7
Norwegen	1	-	-	-	-	-	-	-	-	-	-	-	1	-	-	-	-	-	-	1	-	-	-	-
Andere europäische Staaten	24	-	-	-	-	-	-	-	-	-	-	-	23	-	-	1	4	5	2	10	1	-	-	1
Jugoslawien	21	-	-	-	-	-	-	-	-	-	-	-	21	-	-	1	4	5	1	9	1	-	-	-
Kroatien	1	-	-	-	-	-	-	-	-	-	-	-	-	-	-	-	-	-	-	-	-	-	-	1
Bosnien und Herzegowina	1	-	-	-	-	-	-	-	-	-	-	-	1	-	-	-	-	-	-	1	-	-	-	-
Ukraine	1	-	-	-	-	-	-	-	-	-	-	-	1	-	-	-	-	-	1	-	-	-	-	-
<b>Nordamerika</b>	4	-	-	-	-	-	-	-	-	-	-	-	4	-	-	-	-	1	2	-	1	-	-	-
USA	4	-	-	-	-	-	-	-	-	-	-	-	4	-	-	-	-	1	2	-	1	-	-	-
<b>Lateinamerika</b>	2	-	-	-	-	-	-	-	-	-	-	-	2	-	-	-	-	-	2	-	-	-	-	-
Südamerika	1	-	-	-	-	-	-	-	-	-	-	-	1	-	-	-	-	-	1	-	-	-	-	-
Karibische Staaten	1	-	-	-	-	-	-	-	-	-	-	-	1	-	-	-	-	-	1	-	-	-	-	-
<b>Südliches Asien</b>	4	-	-	-	-	-	-	-	-	-	-	-	3	-	-	-	1	-	2	-	-	-	-	1
Südostasien	4	-	-	-	-	-	-	-	-	-	-	-	3	-	-	-	1	-	2	-	-	-	-	1
<b>Ozeanien</b>	2	-	-	-	-	-	-	-	-	-	-	-	2	-	-	-	-	-	1	1	-	-	-	-
Australia	2	-	-	-	-	-	-	-	-	-	-	-	2	-	-	-	-	-	1	1	-	-	-	-

## Ausländer nach Geschlecht sowie Nationalität nach Staaten und Geburtsort sowie Altersgruppen

3.102-00.01

Schaan	Ausländer Total	Mit Geburtsort im Liechtensteinischen										Mit Geburtsort im Ausland										Ohne Angabe		
		Total	Altersklassen										Total	Altersklassen										
			0	1-4	5-9	10-14	15-19	20-34	35-49	50-64	65-79	80+		0	1-4	5-9	10-14	15-19	20-34	35-49	50-64		65-79	80+
<b>Total</b>	<b>2'344</b>	<b>425</b>	<b>23</b>	<b>58</b>	<b>72</b>	<b>48</b>	<b>58</b>	<b>123</b>	<b>26</b>	<b>7</b>	<b>6</b>	<b>4</b>	<b>1'746</b>	<b>-</b>	<b>7</b>	<b>30</b>	<b>39</b>	<b>45</b>	<b>453</b>	<b>587</b>	<b>442</b>	<b>114</b>	<b>29</b>	<b>173</b>
<b>Europa</b>	<b>2'266</b>	<b>419</b>	<b>23</b>	<b>58</b>	<b>71</b>	<b>46</b>	<b>55</b>	<b>123</b>	<b>26</b>	<b>7</b>	<b>6</b>	<b>4</b>	<b>1'680</b>	<b>-</b>	<b>7</b>	<b>29</b>	<b>39</b>	<b>40</b>	<b>418</b>	<b>570</b>	<b>436</b>	<b>114</b>	<b>27</b>	<b>167</b>
EU-Mitgliedstaaten	1'330	240	12	35	49	19	32	72	11	4	4	2	981	-	5	12	13	24	288	330	235	63	11	109
Belgien	1	-	-	-	-	-	-	-	-	-	-	-	1	-	-	-	-	-	-	-	1	-	-	-
Dänemark	2	-	-	-	-	-	-	-	-	-	-	-	2	-	-	-	-	-	-	1	1	-	-	-
Deutschland	223	38	3	5	12	2	-	10	4	2	-	-	180	-	2	3	6	6	30	52	41	32	8	5
Griechenland	63	19	-	1	2	3	7	6	-	-	-	-	39	-	-	-	-	3	5	11	16	4	-	5
Vereinigtes Königreich	9	-	-	-	-	-	-	-	-	-	-	-	9	-	-	-	-	-	5	2	1	1	-	-
Irland	4	1	-	1	-	-	-	-	-	-	-	-	3	-	-	-	-	-	-	3	-	-	-	-
Italien	201	54	1	5	11	4	12	19	1	-	1	-	127	-	-	1	1	-	33	41	44	7	-	20
Luxemburg	2	-	-	-	-	-	-	-	-	-	-	-	2	-	-	-	-	-	-	-	2	-	-	-
Niederlande	10	2	-	-	1	-	-	1	-	-	-	-	8	-	-	-	-	-	2	3	1	2	-	-
Österreich	397	78	5	7	10	6	11	29	3	2	3	2	292	-	1	1	2	2	75	95	99	15	3	27
Portugal	72	16	3	7	3	1	-	-	2	-	-	-	50	-	1	1	-	3	26	18	1	-	-	6
Schweden	4	-	-	-	-	-	-	-	-	-	-	-	4	-	-	-	-	-	-	1	3	-	-	-
Spanien	342	32	-	9	10	3	2	7	1	-	-	-	264	-	2	6	4	10	112	103	25	2	-	46
EU-Beitrittskandidaten 2004	20	3	-	-	1	-	1	1	-	-	-	-	16	-	-	-	-	-	5	6	3	2	-	1
Ungarn	3	-	-	-	-	-	-	-	-	-	-	-	2	-	-	-	-	-	2	-	-	-	-	1
Slowakei	1	-	-	-	-	-	-	-	-	-	-	-	1	-	-	-	-	-	1	-	-	-	-	-
Tschechische Republik	3	-	-	-	-	-	-	-	-	-	-	-	3	-	-	-	-	-	2	1	-	-	-	-
Slowenien	13	3	-	-	1	-	1	1	-	-	-	-	10	-	-	-	-	-	-	5	3	2	-	-
Andere EU-Beitrittskandidaten	94	27	3	7	8	5	1	2	1	-	-	-	59	-	-	3	2	5	21	21	7	-	-	8
Türkei	94	27	3	7	8	5	1	2	1	-	-	-	59	-	-	3	2	5	21	21	7	-	-	8
Länder der EFTA	615	119	5	5	7	16	19	46	14	3	2	2	465	-	-	4	9	2	59	165	165	45	16	31
Schweiz	612	119	5	5	7	16	19	46	14	3	2	2	462	-	-	4	9	2	59	164	164	44	16	31
Norwegen	3	-	-	-	-	-	-	-	-	-	-	-	3	-	-	-	-	-	-	1	1	1	-	-

Ausländer nach Geschlecht sowie Nationalität nach Staaten und Geburtsort sowie Altersgruppen

3.102-00.01

Schaan	Ausländer Total	Mit Geburtsort im Liechtensteinischen											Mit Geburtsort im Ausland											Ohne Angabe
		Altersklassen											Altersklassen											
		Total	0	1-4	5-9	10-14	15-19	20-34	35-49	50-64	65-79	80+	Total	0	1-4	5-9	10-14	15-19	20-34	35-49	50-64	65-79	80+	
Andere europäische Staaten	207	30	3	11	6	6	2	2	-	-	-	-	159	-	2	10	15	9	45	48	26	4	-	18
Jugoslawien	81	8	1	4	1	1	1	-	-	-	-	-	61	-	1	2	8	5	17	14	10	4	-	12
Kroatien	37	5	-	2	-	1	1	1	-	-	-	-	27	-	-	2	3	2	7	11	2	-	-	5
Bosnien und Herzegowina	77	16	2	5	4	4	-	1	-	-	-	-	60	-	1	3	4	2	15	22	13	-	-	1
Mazedonien	8	1	-	-	1	-	-	-	-	-	-	-	7	-	-	2	-	-	3	1	1	-	-	-
Moldova	2	-	-	-	-	-	-	-	-	-	-	-	2	-	-	1	-	-	1	-	-	-	-	-
Russland	1	-	-	-	-	-	-	-	-	-	-	-	1	-	-	-	-	-	1	-	-	-	-	-
Ukraine	1	-	-	-	-	-	-	-	-	-	-	-	1	-	-	-	-	-	1	-	-	-	-	-
<b>Afrika</b>	3	-	-	-	-	-	-	-	-	-	-	-	3	-	-	-	-	1	1	1	-	-	-	-
Westafrika	2	-	-	-	-	-	-	-	-	-	-	-	2	-	-	-	-	1	-	1	-	-	-	-
Nordafrika	1	-	-	-	-	-	-	-	-	-	-	-	1	-	-	-	-	-	1	-	-	-	-	-
<b>Nordamerika</b>	18	1	-	-	1	-	-	-	-	-	-	-	16	-	-	-	-	2	4	5	3	-	2	1
USA	18	1	-	-	1	-	-	-	-	-	-	-	16	-	-	-	-	2	4	5	3	-	2	1
<b>Lateinamerika</b>	21	-	-	-	-	-	-	-	-	-	-	-	19	-	-	-	-	-	14	4	1	-	-	2
Südamerika	17	-	-	-	-	-	-	-	-	-	-	-	15	-	-	-	-	-	11	3	1	-	-	2
Zentralamerika	1	-	-	-	-	-	-	-	-	-	-	-	1	-	-	-	-	-	-	1	-	-	-	-
Karibische Staaten	3	-	-	-	-	-	-	-	-	-	-	-	3	-	-	-	-	-	3	-	-	-	-	-
<b>Ostasien</b>	2	-	-	-	-	-	-	-	-	-	-	-	2	-	-	-	-	-	2	-	-	-	-	-
China	2	-	-	-	-	-	-	-	-	-	-	-	2	-	-	-	-	-	2	-	-	-	-	-
<b>Südliches Asien</b>	34	5	-	-	-	2	3	-	-	-	-	-	26	-	-	1	-	2	14	7	2	-	-	3
Süd- und Zentralasien	1	-	-	-	-	-	-	-	-	-	-	-	1	-	-	-	-	-	1	-	-	-	-	-
Südostasien	29	5	-	-	-	2	3	-	-	-	-	-	21	-	-	-	-	2	10	7	2	-	-	3
Nahe Osten	4	-	-	-	-	-	-	-	-	-	-	-	4	-	-	1	-	-	3	-	-	-	-	-

## Ausländer nach Geschlecht sowie Nationalität nach Staaten und Geburtsort sowie Altersgruppen

3.102-00.01

Schaan	Ausländer Total	Mit Geburtsort im Liechtensteinischen											Mit Geburtsort im Ausland											Ohne Angabe
		Total	Altersklassen										Total	Altersklassen										
			0	1-4	5-9	10-14	15-19	20-34	35-49	50-64	65-79	80+		0	1-4	5-9	10-14	15-19	20-34	35-49	50-64	65-79	80+	
<b>Männer</b>	<b>1'235</b>	<b>221</b>	<b>15</b>	<b>30</b>	<b>40</b>	<b>24</b>	<b>30</b>	<b>63</b>	<b>11</b>	<b>4</b>	<b>2</b>	<b>2</b>	<b>919</b>	-	<b>4</b>	<b>17</b>	<b>22</b>	<b>22</b>	<b>225</b>	<b>301</b>	<b>264</b>	<b>53</b>	<b>11</b>	<b>95</b>
<b>Europa</b>	1'199	215	15	30	39	22	27	63	11	4	2	2	890	-	4	16	22	20	209	295	261	53	10	94
EU-Mitgliedstaaten	733	129	9	15	28	12	16	39	5	3	1	1	543	-	4	6	9	12	147	191	142	29	3	61
Belgien	1	-	-	-	-	-	-	-	-	-	-	-	1	-	-	-	-	-	-	-	1	-	-	-
Dänemark	1	-	-	-	-	-	-	-	-	-	-	-	1	-	-	-	-	-	-	1	-	-	-	-
Deutschland	124	23	2	2	7	1	-	8	2	1	-	-	97	-	2	2	5	2	13	32	28	12	1	4
Griechenland	31	10	-	-	1	3	3	3	-	-	-	-	19	-	-	-	-	1	1	5	11	1	-	2
Vereinigtes Königreich	4	-	-	-	-	-	-	-	-	-	-	-	4	-	-	-	-	-	2	1	-	1	-	-
Irland	2	1	-	1	-	-	-	-	-	-	-	-	1	-	-	-	-	-	-	1	-	-	-	-
Italien	137	32	1	1	6	1	8	14	-	-	1	-	93	-	-	-	1	-	24	27	35	6	-	12
Luxemburg	1	-	-	-	-	-	-	-	-	-	-	-	1	-	-	-	-	-	-	-	1	-	-	-
Niederlande	5	1	-	-	1	-	-	-	-	-	-	-	4	-	-	-	-	-	-	3	-	1	-	-
Österreich	184	36	4	2	6	4	5	12	-	2	-	1	132	-	-	-	1	-	31	40	50	8	2	16
Portugal	36	11	2	4	2	1	-	-	2	-	-	-	24	-	1	1	-	3	10	9	-	-	-	1
Schweden	3	-	-	-	-	-	-	-	-	-	-	-	3	-	-	-	-	-	-	1	2	-	-	-
Spanien	204	15	-	5	5	2	-	2	1	-	-	-	163	-	1	3	2	6	66	71	14	-	-	26
EU-Beitrittskandidaten 2004	2	1	-	-	-	-	-	1	-	-	-	-	1	-	-	-	-	-	-	-	1	-	-	-
Slowenien	2	1	-	-	-	-	-	1	-	-	-	-	1	-	-	-	-	-	-	-	1	-	-	-
Andere EU-Beitrittskandidaten	55	18	2	6	5	2	1	1	1	-	-	-	32	-	-	2	2	3	11	8	6	-	-	5
Türkei	55	18	2	6	5	2	1	1	1	-	-	-	32	-	-	2	2	3	11	8	6	-	-	5
Länder der EFTA	307	49	3	2	2	5	8	21	5	1	1	1	238	-	-	2	3	-	32	76	95	23	7	20
Schweiz	304	49	3	2	2	5	8	21	5	1	1	1	235	-	-	2	3	-	32	75	94	22	7	20
Norwegen	3	-	-	-	-	-	-	-	-	-	-	-	3	-	-	-	-	-	-	1	1	1	-	-
Andere europäische Staaten	102	18	1	7	4	3	2	1	-	-	-	-	76	-	-	6	8	5	19	20	17	1	-	8
Jugoslawien	40	5	1	2	1	-	1	-	-	-	-	-	30	-	-	1	3	4	8	7	6	1	-	5
Kroatien	16	5	-	2	-	1	1	1	-	-	-	-	9	-	-	1	2	-	2	4	-	-	-	2
Bosnien und Herzegowina	40	7	-	3	2	2	-	-	-	-	-	-	32	-	-	3	3	1	6	9	10	-	-	1
Mazedonien	5	1	-	-	1	-	-	-	-	-	-	-	4	-	-	1	-	-	2	-	1	-	-	-
Russland	1	-	-	-	-	-	-	-	-	-	-	-	1	-	-	-	-	-	1	-	-	-	-	-
<b>Afrika</b>	2	-	-	-	-	-	-	-	-	-	-	-	2	-	-	-	-	1	1	-	-	-	-	-
Westafrika	1	-	-	-	-	-	-	-	-	-	-	-	1	-	-	-	-	1	-	-	-	-	-	-
Nordafrika	1	-	-	-	-	-	-	-	-	-	-	-	1	-	-	-	-	-	1	-	-	-	-	-
<b>Nordamerika</b>	11	1	-	-	1	-	-	-	-	-	-	-	10	-	-	-	-	1	4	2	2	-	1	-
USA	11	1	-	-	1	-	-	-	-	-	-	-	10	-	-	-	-	1	4	2	2	-	1	-
<b>Lateinamerika</b>	6	-	-	-	-	-	-	-	-	-	-	-	6	-	-	-	-	-	5	1	-	-	-	-
Südamerika	6	-	-	-	-	-	-	-	-	-	-	-	6	-	-	-	-	-	5	1	-	-	-	-
<b>Ostasien</b>	1	-	-	-	-	-	-	-	-	-	-	-	1	-	-	-	-	-	1	-	-	-	-	-
China	1	-	-	-	-	-	-	-	-	-	-	-	1	-	-	-	-	-	1	-	-	-	-	-
<b>Südliches Asien</b>	16	5	-	-	-	2	3	-	-	-	-	-	10	-	-	1	-	-	5	3	1	-	-	1
Süd- und Zentralasien	1	-	-	-	-	-	-	-	-	-	-	-	1	-	-	-	-	-	1	-	-	-	-	-
Südostasien	13	5	-	-	-	2	3	-	-	-	-	-	7	-	-	-	-	-	3	3	1	-	-	1
Nahe Osten	2	-	-	-	-	-	-	-	-	-	-	-	2	-	-	1	-	-	1	-	-	-	-	-



Ausländer nach Geschlecht sowie Nationalität nach Staaten und Geburtsort sowie Altersgruppen

3.102-00.01

Schaan	Ausländer Total	Mit Geburtsort im Liechtensteinischen											Mit Geburtsort im Ausland										Ohne Angabe	
		Total	Altersklassen										Total	Altersklassen										
			0	1-4	5-9	10-14	15-19	20-34	35-49	50-64	65-79	80+		0	1-4	5-9	10-14	15-19	20-34	35-49	50-64	65-79		80+
<b>Frauen</b>	<b>1'109</b>	<b>204</b>	<b>8</b>	<b>28</b>	<b>32</b>	<b>24</b>	<b>28</b>	<b>60</b>	<b>15</b>	<b>3</b>	<b>4</b>	<b>2</b>	<b>827</b>	-	<b>3</b>	<b>13</b>	<b>17</b>	<b>23</b>	<b>228</b>	<b>286</b>	<b>178</b>	<b>61</b>	<b>18</b>	<b>78</b>
<b>Europa</b>	1'067	204	8	28	32	24	28	60	15	3	4	2	790	-	3	13	17	20	209	275	175	61	17	73
EU-Mitgliedstaaten	597	111	3	20	21	7	16	33	6	1	3	1	438	-	1	6	4	12	141	139	93	34	8	48
Dänemark	1	-	-	-	-	-	-	-	-	-	-	-	1	-	-	-	-	-	-	-	1	-	-	-
Deutschland	99	15	1	3	5	1	-	2	2	1	-	-	83	-	-	1	1	4	17	20	13	20	7	1
Griechenland	32	9	-	1	1	-	4	3	-	-	-	-	20	-	-	-	-	2	4	6	5	3	-	3
Vereinigtes Königreich	5	-	-	-	-	-	-	-	-	-	-	-	5	-	-	-	-	-	3	1	1	-	-	-
Irland	2	-	-	-	-	-	-	-	-	-	-	-	2	-	-	-	-	-	-	2	-	-	-	-
Italien	64	22	-	4	5	3	4	5	1	-	-	-	34	-	-	1	-	-	9	14	9	1	-	8
Luxemburg	1	-	-	-	-	-	-	-	-	-	-	-	1	-	-	-	-	-	-	-	1	-	-	-
Niederlande	5	1	-	-	-	-	-	1	-	-	-	-	4	-	-	-	-	-	2	-	1	1	-	-
Österreich	213	42	1	5	4	2	6	17	3	-	3	1	160	-	-	1	1	2	44	55	49	7	1	11
Portugal	36	5	1	3	1	-	-	-	-	-	-	-	26	-	-	-	-	-	16	9	1	-	-	5
Schweden	1	-	-	-	-	-	-	-	-	-	-	-	1	-	-	-	-	-	-	-	1	-	-	-
Spanien	138	17	-	4	5	1	2	5	-	-	-	-	101	-	1	3	2	4	46	32	11	2	-	20
EU-Beitrittskandidaten 2004	18	2	-	-	1	-	1	-	-	-	-	-	15	-	-	-	-	-	5	6	2	2	-	1
Ungarn	3	-	-	-	-	-	-	-	-	-	-	-	2	-	-	-	-	-	2	-	-	-	-	1
Slowakei	1	-	-	-	-	-	-	-	-	-	-	-	1	-	-	-	-	-	1	-	-	-	-	-
Tschechische Republik	3	-	-	-	-	-	-	-	-	-	-	-	3	-	-	-	-	-	2	1	-	-	-	-
Slowenien	11	2	-	-	1	-	1	-	-	-	-	-	9	-	-	-	-	-	-	5	2	2	-	-
Andere EU-Beitrittskandidaten	39	9	1	1	3	3	-	1	-	-	-	-	27	-	-	1	-	2	10	13	1	-	-	3
Türkei	39	9	1	1	3	3	-	1	-	-	-	-	27	-	-	1	-	2	10	13	1	-	-	3
Länder der EFTA	308	70	2	3	5	11	11	25	9	2	1	1	227	-	-	2	6	2	27	89	70	22	9	11
Schweiz	308	70	2	3	5	11	11	25	9	2	1	1	227	-	-	2	6	2	27	89	70	22	9	11
Andere europäische Staaten	105	12	2	4	2	3	-	1	-	-	-	-	83	-	2	4	7	4	26	28	9	3	-	10
Jugoslawien	41	3	-	2	-	1	-	-	-	-	-	-	31	-	1	1	5	1	9	7	4	3	-	7
Kroatien	21	-	-	-	-	-	-	-	-	-	-	-	18	-	-	1	1	2	5	7	2	-	-	3
Bosnien und Herzegowina	37	9	2	2	2	2	-	1	-	-	-	-	28	-	1	-	1	1	9	13	3	-	-	-
Mazedonien	3	-	-	-	-	-	-	-	-	-	-	-	3	-	-	1	-	-	1	1	-	-	-	-
Moldova	2	-	-	-	-	-	-	-	-	-	-	-	2	-	-	1	-	-	1	-	-	-	-	-
Ukraine	1	-	-	-	-	-	-	-	-	-	-	-	1	-	-	-	-	-	1	-	-	-	-	-
<b>Afrika</b>	1	-	-	-	-	-	-	-	-	-	-	-	1	-	-	-	-	-	-	1	-	-	-	-
Westafrika	1	-	-	-	-	-	-	-	-	-	-	-	1	-	-	-	-	-	-	1	-	-	-	-
<b>Nordamerika</b>	7	-	-	-	-	-	-	-	-	-	-	-	6	-	-	-	-	1	-	3	1	-	1	1
USA	7	-	-	-	-	-	-	-	-	-	-	-	6	-	-	-	-	1	-	3	1	-	1	1
<b>Lateinamerika</b>	15	-	-	-	-	-	-	-	-	-	-	-	13	-	-	-	-	-	9	3	1	-	-	2
Südamerika	11	-	-	-	-	-	-	-	-	-	-	-	9	-	-	-	-	-	6	2	1	-	-	2
Zentralamerika	1	-	-	-	-	-	-	-	-	-	-	-	1	-	-	-	-	-	1	-	-	-	-	-
Karibische Staaten	3	-	-	-	-	-	-	-	-	-	-	-	3	-	-	-	-	-	3	-	-	-	-	-
<b>Ostasien</b>	1	-	-	-	-	-	-	-	-	-	-	-	1	-	-	-	-	-	1	-	-	-	-	-
China	1	-	-	-	-	-	-	-	-	-	-	-	1	-	-	-	-	-	1	-	-	-	-	-
<b>Südliches Asien</b>	18	-	-	-	-	-	-	-	-	-	-	-	16	-	-	-	-	2	9	4	1	-	-	2
Südostasien	16	-	-	-	-	-	-	-	-	-	-	-	14	-	-	-	-	2	7	4	1	-	-	2
Naher Osten	2	-	-	-	-	-	-	-	-	-	-	-	2	-	-	-	-	-	2	-	-	-	-	-

## Ausländer nach Geschlecht sowie Nationalität nach Staaten und Geburtsort sowie Altersgruppen

3.102-00.01

Planken	Ausländer Total	Mit Geburtsort im Liechtensteinischen											Mit Geburtsort im Ausland											Ohne Angabe
		Total	Altersklassen										Total	Altersklassen										
			0	1-4	5-9	10-14	15-19	20-34	35-49	50-64	65-79	80+		0	1-4	5-9	10-14	15-19	20-34	35-49	50-64	65-79	80+	
<b>Total</b>	77	12	-	4	2	3	2	1	-	-	-	-	64	-	-	-	-	1	14	29	12	7	1	1
<b>Europa</b>	74	12	-	4	2	3	2	1	-	-	-	-	61	-	-	-	-	1	13	29	10	7	1	1
EU- Mitgliedstaaten	36	4	-	1	1	-	1	1	-	-	-	-	32	-	-	-	-	1	9	16	4	2	-	-
Dänemark	1	-	-	-	-	-	-	-	-	-	-	-	1	-	-	-	-	-	1	-	-	-	-	-
Deutschland	12	2	-	1	-	-	1	-	-	-	-	-	10	-	-	-	-	-	6	3	1	-	-	-
Italien	2	-	-	-	-	-	-	-	-	-	-	-	2	-	-	-	-	-	1	-	1	-	-	-
Österreich	21	2	-	-	1	-	-	1	-	-	-	-	19	-	-	-	-	1	9	8	1	-	-	-
Länder der EFTA	34	8	-	3	1	3	1	-	-	-	-	-	26	-	-	-	-	-	4	10	6	5	1	-
Schweiz	34	8	-	3	1	3	1	-	-	-	-	-	26	-	-	-	-	-	4	10	6	5	1	-
Andere europäische Staaten	4	-	-	-	-	-	-	-	-	-	-	-	3	-	-	-	-	-	-	3	-	-	-	1
Jugoslawien	2	-	-	-	-	-	-	-	-	-	-	-	2	-	-	-	-	-	-	2	-	-	-	-
Mazedonien	2	-	-	-	-	-	-	-	-	-	-	-	1	-	-	-	-	-	-	1	-	-	-	1
<b>Nordamerika</b>	2	-	-	-	-	-	-	-	-	-	-	-	2	-	-	-	-	-	-	-	2	-	-	-
Kanada	1	-	-	-	-	-	-	-	-	-	-	-	1	-	-	-	-	-	-	-	1	-	-	-
USA	1	-	-	-	-	-	-	-	-	-	-	-	1	-	-	-	-	-	-	-	1	-	-	-
<b>Lateinamerika</b>	1	-	-	-	-	-	-	-	-	-	-	-	1	-	-	-	-	-	1	-	-	-	-	-
Südamerika	1	-	-	-	-	-	-	-	-	-	-	-	1	-	-	-	-	-	1	-	-	-	-	-

Ausländer nach Geschlecht sowie Nationalität nach Staaten und Geburtsort sowie Altersgruppen

3.102-00.01

Planken	Ausländer Total	Mit Geburtsort im Liechtensteinischen											Mit Geburtsort im Ausland											Ohne Angabe
		Total	Altersklassen										Total	Altersklassen										
			0	1-4	5-9	10-14	15-19	20-34	35-49	50-64	65-79	80+		0	1-4	5-9	10-14	15-19	20-34	35-49	50-64	65-79	80+	
<b>Männer</b>	<b>40</b>	<b>3</b>	-	-	1	-	1	1	-	-	-	-	<b>36</b>	-	-	-	-	1	3	18	9	5	-	1
<b>Europa</b>	38	3	-	-	1	-	1	1	-	-	-	-	34	-	-	-	-	1	3	18	7	5	-	1
EU-Mitgliedstaaten	15	1	-	-	-	-	-	1	-	-	-	-	14	-	-	-	-	1	2	7	3	1	-	-
Dänemark	1	-	-	-	-	-	-	-	-	-	-	-	1	-	-	-	-	-	-	1	-	-	-	-
Deutschland	4	-	-	-	-	-	-	-	-	-	-	-	4	-	-	-	-	-	-	2	2	-	-	-
Italien	1	-	-	-	-	-	-	-	-	-	-	-	1	-	-	-	-	-	-	-	-	1	-	-
Österreich	9	1	-	-	-	-	-	1	-	-	-	-	8	-	-	-	-	1	2	4	1	-	-	-
Länder der EFTA	19	2	-	-	1	-	1	-	-	-	-	-	17	-	-	-	-	-	1	8	4	4	-	-
Schweiz	19	2	-	-	1	-	1	-	-	-	-	-	17	-	-	-	-	-	1	8	4	4	-	-
Andere europäische Staaten	4	-	-	-	-	-	-	-	-	-	-	-	3	-	-	-	-	-	-	3	-	-	-	1
Jugoslawien	2	-	-	-	-	-	-	-	-	-	-	-	2	-	-	-	-	-	-	2	-	-	-	-
Mazedonien	2	-	-	-	-	-	-	-	-	-	-	-	1	-	-	-	-	-	-	1	-	-	-	1
<b>Nordamerika</b>	2	-	-	-	-	-	-	-	-	-	-	-	2	-	-	-	-	-	-	-	2	-	-	-
Kanada	1	-	-	-	-	-	-	-	-	-	-	-	1	-	-	-	-	-	-	-	1	-	-	-
USA	1	-	-	-	-	-	-	-	-	-	-	-	1	-	-	-	-	-	-	-	1	-	-	-
<b>Frauen</b>	<b>37</b>	<b>9</b>	-	4	1	3	1	-	-	-	-	-	<b>28</b>	-	-	-	-	-	11	11	3	2	1	-
<b>Europa</b>	36	9	-	4	1	3	1	-	-	-	-	-	27	-	-	-	-	-	10	11	3	2	1	-
EU-Mitgliedstaaten	21	3	-	1	1	-	1	-	-	-	-	-	18	-	-	-	-	-	7	9	1	1	-	-
Deutschland	8	2	-	1	-	-	1	-	-	-	-	-	6	-	-	-	-	-	-	4	1	1	-	-
Italien	1	-	-	-	-	-	-	-	-	-	-	-	1	-	-	-	-	-	-	1	-	-	-	-
Österreich	12	1	-	-	1	-	-	-	-	-	-	-	11	-	-	-	-	-	7	4	-	-	-	-
Länder der EFTA	15	6	-	3	-	3	-	-	-	-	-	-	9	-	-	-	-	-	3	2	2	1	1	-
Schweiz	15	6	-	3	-	3	-	-	-	-	-	-	9	-	-	-	-	-	3	2	2	1	1	-
<b>Lateinamerika</b>	1	-	-	-	-	-	-	-	-	-	-	-	1	-	-	-	-	-	1	-	-	-	-	-
Südamerika	1	-	-	-	-	-	-	-	-	-	-	-	1	-	-	-	-	-	-	-	-	-	-	-

## Ausländer nach Geschlecht sowie Nationalität nach Staaten und Geburtsort sowie Altersgruppen

3.102-00.01

Eschen	Ausländer Total	Mit Geburtsort im Liechtensteinischen											Mit Geburtsort im Ausland											Ohne Angabe
		Total	Altersklassen										Total	Altersklassen										
			0	1-4	5-9	10-14	15-19	20-34	35-49	50-64	65-79	80+		0	1-4	5-9	10-14	15-19	20-34	35-49	50-64	65-79	80+	
<b>Total</b>	<b>1'380</b>	<b>284</b>	<b>12</b>	<b>68</b>	<b>59</b>	<b>36</b>	<b>35</b>	<b>47</b>	<b>17</b>	<b>5</b>	<b>4</b>	<b>1</b>	<b>1'023</b>	<b>1</b>	<b>14</b>	<b>18</b>	<b>31</b>	<b>40</b>	<b>316</b>	<b>352</b>	<b>192</b>	<b>47</b>	<b>12</b>	<b>73</b>
<b>Europa</b>	<b>1'345</b>	<b>282</b>	<b>12</b>	<b>68</b>	<b>59</b>	<b>36</b>	<b>35</b>	<b>47</b>	<b>16</b>	<b>5</b>	<b>3</b>	<b>1</b>	<b>994</b>	<b>1</b>	<b>12</b>	<b>18</b>	<b>30</b>	<b>38</b>	<b>301</b>	<b>345</b>	<b>190</b>	<b>47</b>	<b>12</b>	<b>69</b>
EU-Mitgliedstaaten	551	105	5	26	19	16	15	17	4	2	1	-	420	1	3	5	6	11	134	146	90	17	7	26
Deutschland	94	16	1	7	3	2	1	-	2	-	-	-	76	1	2	1	-	4	19	25	17	6	1	2
Frankreich	1	-	-	-	-	-	-	-	-	-	-	-	1	-	-	-	-	-	-	1	-	-	-	-
Griechenland	4	-	-	-	-	-	-	-	-	-	-	-	4	-	-	-	1	-	-	2	1	-	-	-
Vereinigtes Königreich	4	-	-	-	-	-	-	-	-	-	-	-	4	-	-	-	-	-	3	-	1	-	-	-
Italien	109	35	1	9	6	10	5	4	-	-	-	-	66	-	-	1	1	2	15	32	11	3	1	8
Niederlande	3	-	-	-	-	-	-	-	-	-	-	-	2	-	-	-	-	-	1	-	-	-	1	1
Österreich	276	47	2	8	7	4	9	12	2	2	1	-	218	-	-	-	3	4	67	72	60	8	4	11
Portugal	30	6	1	2	3	-	-	-	-	-	-	-	23	-	-	1	1	1	11	9	-	-	-	1
Schweden	1	-	-	-	-	-	-	-	-	-	-	-	1	-	-	-	-	-	1	-	-	-	-	-
Spanien	29	1	-	-	-	-	-	1	-	-	-	-	25	-	1	2	-	-	17	5	-	-	-	3
EU-Beitrittskandidaten 2004	21	4	1	2	1	-	-	-	-	-	-	-	17	-	-	-	1	-	7	7	2	-	-	-
Ungarn	3	-	-	-	-	-	-	-	-	-	-	-	3	-	-	-	-	-	1	2	-	-	-	-
Slowakei	2	-	-	-	-	-	-	-	-	-	-	-	2	-	-	-	-	-	2	-	-	-	-	-
Slowenien	15	4	1	2	1	-	-	-	-	-	-	-	11	-	-	-	1	-	4	4	2	-	-	-
Lettland	1	-	-	-	-	-	-	-	-	-	-	-	1	-	-	-	-	-	1	1	-	-	-	-
Andere EU-Beitrittskandidaten	201	56	4	20	12	8	6	4	-	2	-	-	136	-	5	8	9	11	61	28	12	2	-	9
Türkei	201	56	4	20	12	8	6	4	-	2	-	-	136	-	5	8	9	11	61	28	12	2	-	9
Länder der EFTA	408	92	1	8	18	12	13	26	10	1	2	1	294	-	2	1	6	8	53	122	70	27	5	22
Schweiz	408	92	1	8	18	12	13	26	10	1	2	1	294	-	2	1	6	8	53	122	70	27	5	22
Andere europäische Staaten	164	25	1	12	9	-	1	-	2	-	-	-	127	-	2	4	8	8	46	42	16	1	-	12
Jugoslawien	65	10	-	4	4	-	-	-	2	-	-	-	50	-	2	2	3	3	14	15	11	-	-	5
Kroatien	12	-	-	-	-	-	-	-	-	-	-	-	12	-	-	-	-	1	6	4	1	-	-	-
Bosnien und Herzegowina	68	11	1	5	4	-	1	-	-	-	-	-	51	-	-	2	5	4	15	21	3	1	-	6
Mazedonien	16	4	-	3	1	-	-	-	-	-	-	-	11	-	-	-	-	-	9	1	1	-	-	1
Russland	2	-	-	-	-	-	-	-	-	-	-	-	2	-	-	-	-	-	1	1	-	-	-	-
Ukraine	1	-	-	-	-	-	-	-	-	-	-	-	1	-	-	-	-	-	1	-	-	-	-	-
<b>Afrika</b>	<b>1</b>	<b>1</b>	<b>-</b>	<b>-</b>	<b>-</b>	<b>-</b>	<b>-</b>	<b>-</b>	<b>1</b>	<b>-</b>	<b>-</b>	<b>-</b>	<b>-</b>	<b>-</b>	<b>-</b>	<b>-</b>	<b>-</b>	<b>-</b>	<b>-</b>	<b>-</b>	<b>-</b>	<b>-</b>	<b>-</b>	<b>-</b>
Nordafrika	1	1	-	-	-	-	-	-	1	-	-	-	-	-	-	-	-	-	-	-	-	-	-	-
<b>Nordamerika</b>	<b>4</b>	<b>1</b>	<b>-</b>	<b>-</b>	<b>-</b>	<b>-</b>	<b>-</b>	<b>-</b>	<b>-</b>	<b>-</b>	<b>1</b>	<b>-</b>	<b>3</b>	<b>-</b>	<b>-</b>	<b>-</b>	<b>-</b>	<b>-</b>	<b>-</b>	<b>2</b>	<b>1</b>	<b>-</b>	<b>-</b>	<b>-</b>
Kanada	3	-	-	-	-	-	-	-	-	-	-	-	3	-	-	-	-	-	-	2	1	-	-	-
USA	1	1	-	-	-	-	-	-	-	-	1	-	-	-	-	-	-	-	-	-	-	-	-	-
<b>Lateinamerika</b>	<b>11</b>	<b>-</b>	<b>-</b>	<b>-</b>	<b>-</b>	<b>-</b>	<b>-</b>	<b>-</b>	<b>-</b>	<b>-</b>	<b>-</b>	<b>-</b>	<b>10</b>	<b>-</b>	<b>-</b>	<b>-</b>	<b>-</b>	<b>-</b>	<b>7</b>	<b>3</b>	<b>-</b>	<b>-</b>	<b>-</b>	<b>1</b>
Südamerika	10	-	-	-	-	-	-	-	-	-	-	-	9	-	-	-	-	-	6	3	-	-	-	1
Karibische Staaten	1	-	-	-	-	-	-	-	-	-	-	-	1	-	-	-	-	-	1	-	-	-	-	-
<b>Ostasien</b>	<b>1</b>	<b>-</b>	<b>-</b>	<b>-</b>	<b>-</b>	<b>-</b>	<b>-</b>	<b>-</b>	<b>-</b>	<b>-</b>	<b>-</b>	<b>-</b>	<b>1</b>	<b>-</b>	<b>-</b>	<b>-</b>	<b>-</b>	<b>-</b>	<b>-</b>	<b>-</b>	<b>1</b>	<b>-</b>	<b>-</b>	<b>-</b>
Japan	1	-	-	-	-	-	-	-	-	-	-	-	1	-	-	-	-	-	-	-	1	-	-	-
<b>Südliches Asien</b>	<b>17</b>	<b>-</b>	<b>-</b>	<b>-</b>	<b>-</b>	<b>-</b>	<b>-</b>	<b>-</b>	<b>-</b>	<b>-</b>	<b>-</b>	<b>-</b>	<b>14</b>	<b>-</b>	<b>2</b>	<b>-</b>	<b>1</b>	<b>1</b>	<b>8</b>	<b>2</b>	<b>-</b>	<b>-</b>	<b>-</b>	<b>3</b>
Süd- und Zentralasien	3	-	-	-	-	-	-	-	-	-	-	-	1	-	-	-	-	-	1	-	-	-	-	2
Südostasien	14	-	-	-	-	-	-	-	-	-	-	-	13	-	2	-	1	1	7	2	-	-	-	1
<b>Heimatlos</b>	<b>1</b>	<b>-</b>	<b>-</b>	<b>-</b>	<b>-</b>	<b>-</b>	<b>-</b>	<b>-</b>	<b>-</b>	<b>-</b>	<b>-</b>	<b>-</b>	<b>1</b>	<b>-</b>	<b>-</b>	<b>-</b>	<b>-</b>	<b>1</b>	<b>-</b>	<b>-</b>	<b>-</b>	<b>-</b>	<b>-</b>	<b>-</b>

Ausländer nach Geschlecht sowie Nationalität nach Staaten und Geburtsort sowie Altersgruppen

3.102-00.01

Eschen	Ausländer Total	Mit Geburtsort im Liechtensteinischen											Mit Geburtsort im Ausland											Ohne Angabe
		Total	Altersklassen										Total	Altersklassen										
			0	1-4	5-9	10-14	15-19	20-34	35-49	50-64	65-79	80+		0	1-4	5-9	10-14	15-19	20-34	35-49	50-64	65-79	80+	
<b>Männer</b>	717	147	8	30	31	22	16	27	11	1	-	1	534	-	6	11	22	16	137	178	131	25	8	36
<b>Europa</b>	702	146	8	30	31	22	16	27	10	1	-	1	522	-	5	11	21	16	130	176	130	25	8	34
EU- Mitgliedstaaten	289	54	3	14	10	10	8	6	3	-	-	-	220	-	1	4	4	4	52	76	66	9	4	15
Deutschland	57	10	-	5	2	1	1	-	1	-	-	-	45	-	1	1	-	2	10	17	12	2	-	2
Frankreich	1	-	-	-	-	-	-	-	-	-	-	-	1	-	-	-	-	-	-	1	-	-	-	-
Griechenland	2	-	-	-	-	-	-	-	-	-	-	-	2	-	-	-	1	-	-	-	1	-	-	-
Vereinigtes Königreich	2	-	-	-	-	-	-	-	-	-	-	-	2	-	-	-	-	-	1	-	1	-	-	-
Italien	68	16	1	5	1	6	1	2	-	-	-	-	47	-	-	1	-	-	8	24	11	2	1	5
Niederlande	1	-	-	-	-	-	-	-	-	-	-	-	1	-	-	-	-	-	-	-	-	-	1	-
Österreich	124	23	1	3	5	3	6	3	2	-	-	-	96	-	-	-	3	1	19	25	41	5	2	5
Portugal	18	4	1	1	2	-	-	-	-	-	-	-	13	-	-	1	-	1	5	6	-	-	-	1
Spanien	16	1	-	-	-	-	-	1	-	-	-	-	13	-	-	1	-	-	9	3	-	-	-	2
EU-Beitrittskandidaten 2004	11	3	1	1	1	-	-	-	-	-	-	-	8	-	-	-	-	-	1	5	2	-	-	-
Ungarn	2	-	-	-	-	-	-	-	-	-	-	-	2	-	-	-	-	-	-	2	-	-	-	-
Slowenien	9	3	1	1	1	-	-	-	-	-	-	-	6	-	-	-	-	-	1	3	2	-	-	-
Andere EU-Beitrittskandidaten	107	26	2	7	7	6	2	1	-	1	-	-	77	-	3	6	9	5	31	14	8	1	-	4
Türkei	107	26	2	7	7	6	2	1	-	1	-	-	77	-	3	6	9	5	31	14	8	1	-	4
Länder der EFTA	211	49	1	2	7	6	6	20	6	-	-	1	156	-	1	-	5	1	27	60	43	15	4	6
Schweiz	211	49	1	2	7	6	6	20	6	-	-	1	156	-	1	-	5	1	27	60	43	15	4	6
Andere europäische Staaten	84	14	1	6	6	-	-	-	1	-	-	-	61	-	-	1	3	6	19	21	11	-	-	9
Jugoslawien	35	5	-	1	3	-	-	-	1	-	-	-	26	-	-	1	1	2	6	10	6	-	-	4
Kroatien	4	-	-	-	-	-	-	-	-	-	-	-	4	-	-	-	-	1	1	1	1	-	-	-
Bosnien und Herzegowina	36	7	1	3	3	-	-	-	-	-	-	-	25	-	-	-	2	3	7	10	3	-	-	4
Mazedonien	9	2	-	2	-	-	-	-	-	-	-	-	6	-	-	-	-	-	5	-	1	-	-	1
<b>Afrika</b>	1	1	-	-	-	-	-	-	1	-	-	-	-	-	-	-	-	-	-	-	-	-	-	-
Nordafrika	1	1	-	-	-	-	-	-	1	-	-	-	-	-	-	-	-	-	-	-	-	-	-	-
<b>Nordamerika</b>	2	-	-	-	-	-	-	-	-	-	-	-	2	-	-	-	-	-	-	1	1	-	-	-
Kanada	2	-	-	-	-	-	-	-	-	-	-	-	2	-	-	-	-	-	-	1	1	-	-	-
<b>Lateinamerika</b>	4	-	-	-	-	-	-	-	-	-	-	-	4	-	-	-	-	-	4	-	-	-	-	-
Südamerika	4	-	-	-	-	-	-	-	-	-	-	-	4	-	-	-	-	-	4	-	-	-	-	-
<b>Südliches Asien</b>	8	-	-	-	-	-	-	-	-	-	-	-	6	-	1	-	1	-	3	1	-	-	-	2
Süd- und Zentralasien	3	-	-	-	-	-	-	-	-	-	-	-	1	-	-	-	-	-	1	-	-	-	-	2
Südostasien	5	-	-	-	-	-	-	-	-	-	-	-	5	-	1	-	1	-	2	1	-	-	-	-

## Ausländer nach Geschlecht sowie Nationalität nach Staaten und Geburtsort sowie Altersgruppen

3.102-00.01

Eschen	Ausländer Total	Mit Geburtsort im Liechtensteinischen											Mit Geburtsort im Ausland											Ohne Angabe
		Total	Altersklassen										Total	Altersklassen										
			0	1-4	5-9	10-14	15-19	20-34	35-49	50-64	65-79	80+		0	1-4	5-9	10-14	15-19	20-34	35-49	50-64	65-79	80+	
<b>Frauen</b>	<b>663</b>	<b>137</b>	<b>4</b>	<b>38</b>	<b>28</b>	<b>14</b>	<b>19</b>	<b>20</b>	<b>6</b>	<b>4</b>	<b>4</b>	<b>-</b>	<b>489</b>	<b>1</b>	<b>8</b>	<b>7</b>	<b>9</b>	<b>24</b>	<b>179</b>	<b>174</b>	<b>61</b>	<b>22</b>	<b>4</b>	<b>37</b>
<b>Europa</b>	643	136	4	38	28	14	19	20	6	4	3	-	472	1	7	7	9	22	171	169	60	22	4	35
EU-Mitgliedstaaten	262	51	2	12	9	6	7	11	1	2	1	-	200	1	2	1	2	7	82	70	24	8	3	11
Deutschland	37	6	1	2	1	1	-	-	1	-	-	-	31	1	1	-	-	2	9	8	5	4	1	-
Griechenland	2	-	-	-	-	-	-	-	-	-	-	-	2	-	-	-	-	-	2	-	-	-	-	-
Vereinigtes Königreich	2	-	-	-	-	-	-	-	-	-	-	-	2	-	-	-	-	-	2	-	-	-	-	-
Italien	41	19	-	4	5	4	4	2	-	-	-	-	19	-	-	-	1	2	7	8	-	1	-	3
Niederlande	2	-	-	-	-	-	-	-	-	-	-	-	1	-	-	-	-	-	1	-	-	-	-	1
Österreich	152	24	1	5	2	1	3	9	-	2	1	-	122	-	-	-	-	3	48	47	19	3	2	6
Portugal	12	2	-	1	1	-	-	-	-	-	-	-	10	-	-	-	1	-	6	3	-	-	-	-
Schweden	1	-	-	-	-	-	-	-	-	-	-	-	1	-	-	-	-	-	1	-	-	-	-	-
Spanien	13	-	-	-	-	-	-	-	-	-	-	-	12	-	1	1	-	-	8	2	-	-	-	1
EU-Beitrittskandidaten 2004	10	1	-	1	-	-	-	-	-	-	-	-	9	-	-	-	1	-	6	2	-	-	-	-
Ungarn	1	-	-	-	-	-	-	-	-	-	-	-	1	-	-	-	-	-	1	-	-	-	-	-
Slowakei	2	-	-	-	-	-	-	-	-	-	-	-	2	-	-	-	-	-	2	-	-	-	-	-
Slowenien	6	1	-	1	-	-	-	-	-	-	-	-	5	-	-	-	1	-	3	1	-	-	-	-
Lettland	1	-	-	-	-	-	-	-	-	-	-	-	1	-	-	-	-	-	-	1	-	-	-	-
Andere EU-Beitrittskandidaten	94	30	2	13	5	2	4	3	-	1	-	-	59	-	2	2	-	6	30	14	4	1	-	5
Türkei	94	30	2	13	5	2	4	3	-	1	-	-	59	-	2	2	-	6	30	14	4	1	-	5
Länder der EFTA	197	43	-	6	11	6	7	6	4	1	2	-	138	-	1	1	1	7	26	62	27	12	1	16
Schweiz	197	43	-	6	11	6	7	6	4	1	2	-	138	-	1	1	1	7	26	62	27	12	1	16
Andere europäische Staaten	80	11	-	6	3	-	1	-	1	-	-	-	66	-	2	3	5	2	27	21	5	1	-	3
Jugoslawien	30	5	-	3	1	-	-	-	1	-	-	-	24	-	2	1	2	1	8	5	5	-	-	1
Kroatien	8	-	-	-	-	-	-	-	-	-	-	-	8	-	-	-	-	-	5	3	-	-	-	-
Bosnien und Herzegowina	32	4	-	2	1	-	1	-	-	-	-	-	26	-	-	2	3	1	8	11	-	1	-	2
Mazedonien	7	2	-	1	1	-	-	-	-	-	-	-	5	-	-	-	-	-	4	1	-	-	-	-
Russland	2	-	-	-	-	-	-	-	-	-	-	-	2	-	-	-	-	-	1	1	-	-	-	-
Ukraine	1	-	-	-	-	-	-	-	-	-	-	-	1	-	-	-	-	-	1	-	-	-	-	-
Nordamerika	2	1	-	-	-	-	-	-	-	-	1	-	1	-	-	-	-	-	-	1	-	-	-	-
Kanada	1	-	-	-	-	-	-	-	-	-	-	-	1	-	-	-	-	-	-	1	-	-	-	-
USA	1	1	-	-	-	-	-	-	-	-	1	-	-	-	-	-	-	-	-	-	-	-	-	-
Lateinamerika	7	-	-	-	-	-	-	-	-	-	-	-	6	-	-	-	-	-	3	3	-	-	-	1
Südamerika	6	-	-	-	-	-	-	-	-	-	-	-	5	-	-	-	-	-	2	3	-	-	-	1
Karibische Staaten	1	-	-	-	-	-	-	-	-	-	-	-	1	-	-	-	-	-	1	-	-	-	-	-
Ostasien	1	-	-	-	-	-	-	-	-	-	-	-	1	-	-	-	-	-	-	-	1	-	-	-
Japan	1	-	-	-	-	-	-	-	-	-	-	-	1	-	-	-	-	-	-	-	1	-	-	-
Südliches Asien	9	-	-	-	-	-	-	-	-	-	-	-	8	-	1	-	-	1	5	1	-	-	-	1
Südostasien	9	-	-	-	-	-	-	-	-	-	-	-	8	-	1	-	-	1	5	1	-	-	-	1
Heimatlos	1	-	-	-	-	-	-	-	-	-	-	-	1	-	-	-	-	1	-	-	-	-	-	-



## Ausländer nach Geschlecht sowie Nationalität nach Staaten und Geburtsort sowie Altersgruppen

3.102-00.01

Mauren	Ausländer Total	Mit Geburtsort im Liechtensteinischen											Mit Geburtsort im Ausland											Ohne Angabe
		Total	Altersklassen										Total	Altersklassen										
			0	1-4	5-9	10-14	15-19	20-34	35-49	50-64	65-79	80+		0	1-4	5-9	10-14	15-19	20-34	35-49	50-64	65-79	80+	
<b>Total</b>	<b>1'300</b>	<b>278</b>	<b>14</b>	<b>56</b>	<b>48</b>	<b>43</b>	<b>37</b>	<b>53</b>	<b>18</b>	<b>7</b>	<b>2</b>	<b>-</b>	<b>892</b>	<b>-</b>	<b>8</b>	<b>17</b>	<b>19</b>	<b>35</b>	<b>276</b>	<b>322</b>	<b>170</b>	<b>42</b>	<b>3</b>	<b>130</b>
<b>Europa</b>	<b>1'269</b>	<b>278</b>	<b>14</b>	<b>56</b>	<b>48</b>	<b>43</b>	<b>37</b>	<b>53</b>	<b>18</b>	<b>7</b>	<b>2</b>	<b>-</b>	<b>868</b>	<b>-</b>	<b>8</b>	<b>17</b>	<b>18</b>	<b>33</b>	<b>261</b>	<b>316</b>	<b>170</b>	<b>42</b>	<b>3</b>	<b>123</b>
EU-Mitgliedstaaten	591	101	8	25	16	11	11	23	4	2	1	-	435	-	6	7	7	11	144	152	87	19	2	55
Dänemark	1	-	-	-	-	-	-	-	-	-	-	-	1	-	-	-	-	-	1	-	-	-	-	-
Deutschland	78	7	2	-	1	3	-	-	1	-	-	-	69	-	-	-	-	-	16	26	18	7	2	2
Frankreich	1	1	-	1	-	-	-	-	-	-	-	-	-	-	-	-	-	-	-	-	-	-	-	-
Griechenland	2	-	-	-	-	-	-	-	-	-	-	-	1	-	-	-	-	-	1	-	-	-	-	1
Vereinigtes Königreich	4	-	-	-	-	-	-	-	-	-	-	-	4	-	-	1	-	-	1	2	-	-	-	-
Irland	1	-	-	-	-	-	-	-	-	-	-	-	1	-	-	-	-	-	-	1	-	-	-	-
Italien	136	38	2	10	6	6	4	7	1	2	-	-	88	-	1	2	2	2	37	31	12	1	-	10
Niederlande	4	-	-	-	-	-	-	-	-	-	-	-	4	-	-	-	-	-	-	2	2	-	-	-
Österreich	287	49	2	10	9	2	7	16	2	-	1	-	212	-	4	3	4	8	51	78	53	11	-	26
Portugal	42	4	2	2	-	-	-	-	-	-	-	-	28	-	-	-	1	1	18	8	-	-	-	10
Spanien	35	2	-	2	-	-	-	-	-	-	-	-	27	-	1	1	-	-	19	4	2	-	-	6
EU-Beitrittskandidaten 2004	7	1	-	-	-	-	-	1	-	-	-	-	5	-	-	-	-	-	2	1	2	-	-	1
Polen	1	-	-	-	-	-	-	-	-	-	-	-	1	-	-	-	-	-	1	-	-	-	-	-
Slowenien	5	1	-	-	-	-	-	1	-	-	-	-	4	-	-	-	-	-	1	1	2	-	-	-
Lettland	1	-	-	-	-	-	-	-	-	-	-	-	-	-	-	-	-	-	-	-	-	-	-	1
Andere EU-Beitrittskandidaten	144	53	2	19	15	7	5	3	1	1	-	-	71	-	1	3	2	4	35	15	11	-	-	20
Rumänien	1	-	-	-	-	-	-	-	-	-	-	-	1	-	-	-	-	-	1	-	-	-	-	-
Türkei	143	53	2	19	15	7	5	3	1	1	-	-	70	-	1	3	2	4	34	15	11	-	-	20
Länder der EFTA	411	105	3	6	16	19	20	24	12	4	1	-	273	-	1	5	5	10	54	116	59	22	1	33
Schweiz	411	105	3	6	16	19	20	24	12	4	1	-	273	-	1	5	5	10	54	116	59	22	1	33
Andere europäische Staaten	116	18	1	6	1	6	1	2	1	-	-	-	84	-	-	2	4	8	26	32	11	1	-	14
Jugoslawien	26	3	-	1	-	2	-	-	-	-	-	-	20	-	-	-	2	3	5	8	2	-	-	3
Kroatien	12	2	-	-	-	1	1	-	-	-	-	-	8	-	-	-	-	-	2	4	1	1	-	2
Bosnien und Herzegowina	42	7	1	2	-	2	-	1	1	-	-	-	30	-	-	1	1	3	10	12	3	-	-	5
Mazedonien	33	6	-	3	1	1	-	1	-	-	-	-	26	-	-	1	1	2	9	8	5	-	-	1
Russland	2	-	-	-	-	-	-	-	-	-	-	-	-	-	-	-	-	-	-	-	-	-	-	2
Ukraine	1	-	-	-	-	-	-	-	-	-	-	-	-	-	-	-	-	-	-	-	-	-	-	1



Ausländer nach Geschlecht sowie Nationalität nach Staaten und Geburtsort sowie Altersgruppen

3.102-00.01

Mauren	Ausländer Total	Mit Geburtsort im Liechtensteinischen											Mit Geburtsort im Ausland											Ohne Angabe															
		Total	Altersklassen										Total	Altersklassen																									
			0	1-4	5-9	10-14	15-19	20-34	35-49	50-64	65-79	80+		0	1-4	5-9	10-14	15-19	20-34	35-49	50-64	65-79	80+																
<b>Afrika</b>	4	-	-	-	-	-	-	-	-	-	-	-	3	-	-	-	-	-	-	3	-	-	-	-	-	-	-	-	-	-	-	-	-	-	-	-	-	-	1
Nordafrika	3	-	-	-	-	-	-	-	-	-	-	-	3	-	-	-	-	-	-	3	-	-	-	-	-	-	-	-	-	-	-	-	-	-	-	-	-	-	-
Südliches Afrika	1	-	-	-	-	-	-	-	-	-	-	-	-	-	-	-	-	-	-	-	-	-	-	-	-	-	-	-	-	-	-	-	-	-	-	-	-		
<b>Nordamerika</b>	1	-	-	-	-	-	-	-	-	-	-	-	1	-	-	-	-	-	-	-	1	-	-	-	-	-	-	-	-	-	-	-	-	-	-	-	-	-	
USA	1	-	-	-	-	-	-	-	-	-	-	-	1	-	-	-	-	-	-	-	-	-	-	-	-	-	-	-	-	-	-	-	-	-	-	-	-	-	
<b>Lateinamerika</b>	16	-	-	-	-	-	-	-	-	-	-	-	11	-	-	-	-	1	2	5	3	-	-	-	-	-	-	-	-	-	-	-	-	-	-	-	-	5	
Südamerika	12	-	-	-	-	-	-	-	-	-	-	-	8	-	-	-	-	1	2	3	2	-	-	-	-	-	-	-	-	-	-	-	-	-	-	-	-	4	
Karibische Staaten	4	-	-	-	-	-	-	-	-	-	-	-	3	-	-	-	-	-	-	2	1	-	-	-	-	-	-	-	-	-	-	-	-	-	-	-	-	1	
<b>Ostasien</b>	1	-	-	-	-	-	-	-	-	-	-	-	1	-	-	-	-	-	-	1	-	-	-	-	-	-	-	-	-	-	-	-	-	-	-	-	-	-	
Japan	1	-	-	-	-	-	-	-	-	-	-	-	1	-	-	-	-	-	-	1	-	-	-	-	-	-	-	-	-	-	-	-	-	-	-	-	-	-	
<b>Südliches Asien</b>	8	-	-	-	-	-	-	-	-	-	-	-	7	-	-	-	-	-	-	5	2	-	-	-	-	-	-	-	-	-	-	-	-	-	-	-	-	1	
Süd- und Zentralasien	2	-	-	-	-	-	-	-	-	-	-	-	1	-	-	-	-	-	-	-	1	-	-	-	-	-	-	-	-	-	-	-	-	-	-	-	-	1	
Südostasien	6	-	-	-	-	-	-	-	-	-	-	-	6	-	-	-	-	-	-	5	1	-	-	-	-	-	-	-	-	-	-	-	-	-	-	-	-	-	
<b>Ozeanien</b>	1	-	-	-	-	-	-	-	-	-	-	-	1	-	-	-	-	-	-	1	-	-	-	-	-	-	-	-	-	-	-	-	-	-	-	-	-	-	
Australia	1	-	-	-	-	-	-	-	-	-	-	-	1	-	-	-	-	-	-	1	-	-	-	-	-	-	-	-	-	-	-	-	-	-	-	-	-	-	

## Ausländer nach Geschlecht sowie Nationalität nach Staaten und Geburtsort sowie Altersgruppen

3.102-00.01

Mauren	Ausländer Total	Mit Geburtsort im Liechtensteinischen											Mit Geburtsort im Ausland											Ohne Angabe
		Total	Altersklassen										Total	Altersklassen										
			0	1-4	5-9	10-14	15-19	20-34	35-49	50-64	65-79	80+		0	1-4	5-9	10-14	15-19	20-34	35-49	50-64	65-79	80+	
<b>Männer</b>	<b>681</b>	<b>134</b>	<b>8</b>	<b>25</b>	<b>18</b>	<b>20</b>	<b>16</b>	<b>30</b>	<b>11</b>	<b>4</b>	<b>2</b>	<b>-</b>	<b>474</b>	<b>-</b>	<b>3</b>	<b>9</b>	<b>6</b>	<b>18</b>	<b>135</b>	<b>161</b>	<b>116</b>	<b>24</b>	<b>2</b>	<b>73</b>
<b>Europa</b>	671	134	8	25	18	20	16	30	11	4	2	-	467	-	3	9	6	18	131	158	116	24	2	70
EU-Mitgliedstaaten	322	48	5	10	5	4	7	13	2	1	1	-	240	-	1	3	3	5	73	79	64	11	1	34
Dänemark	1	-	-	-	-	-	-	-	-	-	-	-	1	-	-	-	-	-	1	-	-	-	-	-
Deutschland	44	5	1	-	1	2	-	-	1	-	-	-	37	-	-	-	-	-	9	12	10	5	1	2
Frankreich	1	1	-	1	-	-	-	-	-	-	-	-	-	-	-	-	-	-	-	-	-	-	-	-
Griechenland	1	-	-	-	-	-	-	-	-	-	-	-	-	-	-	-	-	-	-	-	-	-	-	1
Vereinigtes Königreich	2	-	-	-	-	-	-	-	-	-	-	-	2	-	-	1	-	-	-	1	-	-	-	-
Italien	80	11	1	2	1	1	1	3	1	1	-	-	61	-	-	-	1	1	23	24	11	1	-	8
Niederlande	2	-	-	-	-	-	-	-	-	-	-	-	2	-	-	-	-	-	-	-	2	-	-	-
Österreich	149	28	1	6	3	1	6	10	-	-	1	-	108	-	1	2	1	3	23	34	39	5	-	13
Portugal	23	3	2	1	-	-	-	-	-	-	-	-	14	-	-	-	1	1	7	5	-	-	-	6
Spanien	19	-	-	-	-	-	-	-	-	-	-	-	15	-	-	-	-	-	10	3	2	-	-	4
EU-Beitrittskandidaten 2004	1	-	-	-	-	-	-	-	-	-	-	-	1	-	-	-	-	-	-	-	1	-	-	-
Slowenien	1	-	-	-	-	-	-	-	-	-	-	-	1	-	-	-	-	-	-	-	1	-	-	-
Andere EU-Beitrittskandidaten	70	23	2	9	4	3	2	2	1	-	-	-	37	-	1	1	1	1	19	8	6	-	-	10
Rumänien	1	-	-	-	-	-	-	-	-	-	-	-	1	-	-	-	-	-	1	-	-	-	-	-
Türkei	69	23	2	9	4	3	2	2	1	-	-	-	36	-	1	1	1	1	18	8	6	-	-	10
Länder der EFTA	222	56	1	4	9	9	7	15	7	3	1	-	145	-	1	3	2	6	24	56	39	13	1	21
Schweiz	222	56	1	4	9	9	7	15	7	3	1	-	145	-	1	3	2	6	24	56	39	13	1	21
Andere europäische Staaten	56	7	-	2	-	4	-	-	1	-	-	-	44	-	-	2	-	6	15	15	6	-	-	5
Jugoslawien	12	1	-	-	-	1	-	-	-	-	-	-	11	-	-	-	-	2	4	4	1	-	-	-
Kroatien	4	1	-	-	-	1	-	-	-	-	-	-	2	-	-	-	-	-	1	1	-	-	-	1
Bosnien und Herzegowina	22	4	-	1	-	2	-	-	1	-	-	-	15	-	-	1	-	2	4	6	2	-	-	3
Mazedonien	18	1	-	1	-	-	-	-	-	-	-	-	16	-	-	1	-	2	6	4	3	-	-	1
<b>Afrika</b>	3	-	-	-	-	-	-	-	-	-	-	-	2	-	-	-	-	-	2	-	-	-	-	1
Nordafrika	2	-	-	-	-	-	-	-	-	-	-	-	2	-	-	-	-	-	2	-	-	-	-	-
Südliches Afrika	1	-	-	-	-	-	-	-	-	-	-	-	-	-	-	-	-	-	-	-	-	-	-	1
<b>Nordamerika</b>	1	-	-	-	-	-	-	-	-	-	-	-	1	-	-	-	-	-	-	1	-	-	-	-
USA	1	-	-	-	-	-	-	-	-	-	-	-	1	-	-	-	-	-	-	1	-	-	-	-
<b>Lateinamerika</b>	4	-	-	-	-	-	-	-	-	-	-	-	2	-	-	-	-	-	2	-	-	-	-	2
Südamerika	3	-	-	-	-	-	-	-	-	-	-	-	1	-	-	-	-	-	1	-	-	-	-	2
Karibische Staaten	1	-	-	-	-	-	-	-	-	-	-	-	1	-	-	-	-	-	1	-	-	-	-	-
<b>Südliches Asien</b>	2	-	-	-	-	-	-	-	-	-	-	-	2	-	-	-	-	-	-	2	-	-	-	-
Süd- und Zentralasien	1	-	-	-	-	-	-	-	-	-	-	-	1	-	-	-	-	-	-	1	-	-	-	-
Südostasien	1	-	-	-	-	-	-	-	-	-	-	-	1	-	-	-	-	-	-	1	-	-	-	-

Ausländer nach Geschlecht sowie Nationalität nach Staaten und Geburtsort sowie Altersgruppen

3.102-00.01

Mauren	Ausländer Total	Mit Geburtsort im Liechtensteinischen											Mit Geburtsort im Ausland											Ohne Angabe
		Total	Altersklassen										Total	Altersklassen										
			0	1-4	5-9	10-14	15-19	20-34	35-49	50-64	65-79	80+		0	1-4	5-9	10-14	15-19	20-34	35-49	50-64	65-79	80+	
<b>Frauen</b>	<b>619</b>	<b>144</b>	<b>6</b>	<b>31</b>	<b>30</b>	<b>23</b>	<b>21</b>	<b>23</b>	<b>7</b>	<b>3</b>	-	-	<b>418</b>	-	<b>5</b>	<b>8</b>	<b>13</b>	<b>17</b>	<b>141</b>	<b>161</b>	<b>54</b>	<b>18</b>	<b>1</b>	<b>57</b>
<b>Europa</b>	598	144	6	31	30	23	21	23	7	3	-	-	401	-	5	8	12	15	130	158	54	18	1	53
EU- Mitgliedstaaten	269	53	3	15	11	7	4	10	2	1	-	-	195	-	5	4	4	6	71	73	23	8	1	21
Deutschland	34	2	1	-	-	1	-	-	-	-	-	-	32	-	-	-	-	-	7	14	8	2	1	-
Griechenland	1	-	-	-	-	-	-	-	-	-	-	-	1	-	-	-	-	-	1	-	-	-	-	-
Vereinigtes Königreich	2	-	-	-	-	-	-	-	-	-	-	-	2	-	-	-	-	-	1	1	-	-	-	-
Irland	1	-	-	-	-	-	-	-	-	-	-	-	1	-	-	-	-	-	-	1	-	-	-	-
Italien	56	27	1	8	5	5	3	4	-	1	-	-	27	-	1	2	1	1	14	7	1	-	-	2
Niederlande	2	-	-	-	-	-	-	-	-	-	-	-	2	-	-	-	-	-	-	2	-	-	-	-
Österreich	138	21	1	4	6	1	1	6	2	-	-	-	104	-	3	1	3	5	28	44	14	6	-	13
Portugal	19	1	-	1	-	-	-	-	-	-	-	-	14	-	-	-	-	-	11	3	-	-	-	4
Spanien	16	2	-	2	-	-	-	-	-	-	-	-	12	-	1	1	-	-	9	1	-	-	-	2
EU-Beitrittskandidaten 2004	6	1	-	-	-	-	-	1	-	-	-	-	4	-	-	-	-	-	2	1	1	-	-	1
Polen	1	-	-	-	-	-	-	-	-	-	-	-	1	-	-	-	-	-	1	-	-	-	-	-
Slowenien	4	1	-	-	-	-	-	1	-	-	-	-	3	-	-	-	-	-	1	1	1	-	-	-
Lettland	1	-	-	-	-	-	-	-	-	-	-	-	-	-	-	-	-	-	-	-	-	-	-	1
Andere EU-Beitrittskandidaten	74	30	-	10	11	4	3	1	-	1	-	-	34	-	-	2	1	3	16	7	5	-	-	10
Türkei	74	30	-	10	11	4	3	1	-	1	-	-	34	-	-	2	1	3	16	7	5	-	-	10
Länder der EFTA	189	49	2	2	7	10	13	9	5	1	-	-	128	-	-	2	3	4	30	60	20	9	-	12
Schweiz	189	49	2	2	7	10	13	9	5	1	-	-	128	-	-	2	3	4	30	60	20	9	-	12
Andere europäische Staaten	60	11	1	4	1	2	1	2	-	-	-	-	40	-	-	-	4	2	11	17	5	1	-	9
Jugoslawien	14	2	-	1	-	1	-	-	-	-	-	-	9	-	-	-	2	1	4	1	-	-	3	
Kroatien	8	1	-	-	-	1	-	-	-	-	-	-	6	-	-	-	-	-	1	3	1	1	-	1
Bosnien und Herzegowina	20	3	1	1	-	-	-	1	-	-	-	-	15	-	-	-	1	1	6	6	1	-	-	2
Mazedonien	15	5	-	2	1	1	-	1	-	-	-	-	10	-	-	-	1	-	3	4	2	-	-	-
Russland	2	-	-	-	-	-	-	-	-	-	-	-	-	-	-	-	-	-	-	-	-	-	-	2
Ukraine	1	-	-	-	-	-	-	-	-	-	-	-	-	-	-	-	-	-	-	-	-	-	-	1
<b>Afrika</b>	1	-	-	-	-	-	-	-	-	-	-	-	1	-	-	-	-	-	1	-	-	-	-	-
Nordafrika	1	-	-	-	-	-	-	-	-	-	-	-	1	-	-	-	-	-	1	-	-	-	-	-
<b>Lateinamerika</b>	12	-	-	-	-	-	-	-	-	-	-	-	9	-	-	-	1	2	3	3	-	-	-	3
Südamerika	9	-	-	-	-	-	-	-	-	-	-	-	7	-	-	-	1	2	2	2	-	-	-	2
Karibische Staaten	3	-	-	-	-	-	-	-	-	-	-	-	2	-	-	-	-	-	1	1	-	-	-	1
<b>Ostasien</b>	1	-	-	-	-	-	-	-	-	-	-	-	1	-	-	-	-	-	1	-	-	-	-	-
Japan	1	-	-	-	-	-	-	-	-	-	-	-	1	-	-	-	-	-	1	-	-	-	-	-
<b>Südliches Asien</b>	6	-	-	-	-	-	-	-	-	-	-	-	5	-	-	-	-	-	5	-	-	-	-	1
Süd- und Zentralasien	1	-	-	-	-	-	-	-	-	-	-	-	-	-	-	-	-	-	-	-	-	-	-	1
Südostasien	5	-	-	-	-	-	-	-	-	-	-	-	5	-	-	-	-	-	5	-	-	-	-	-
<b>Ozeanien</b>	1	-	-	-	-	-	-	-	-	-	-	-	1	-	-	-	-	-	1	-	-	-	-	-
Australia	1	-	-	-	-	-	-	-	-	-	-	-	1	-	-	-	-	-	1	-	-	-	-	-

## Ausländer nach Geschlecht sowie Nationalität nach Staaten und Geburtsort sowie Altersgruppen

3.102-00.01

Gamprin	Ausländer Total	Mit Geburtsort im Liechtensteinischen											Mit Geburtsort im Ausland										Ohne Angabe	
		Total	Altersklassen										Total	Altersklassen										
			0	1-4	5-9	10-14	15-19	20-34	35-49	50-64	65-79	80+		0	1-4	5-9	10-14	15-19	20-34	35-49	50-64	65-79		80+
<b>Total</b>	<b>388</b>	<b>62</b>	<b>3</b>	<b>15</b>	<b>13</b>	<b>10</b>	<b>7</b>	<b>10</b>	<b>3</b>	<b>1</b>	-	-	<b>299</b>	-	<b>7</b>	<b>8</b>	<b>11</b>	<b>17</b>	<b>104</b>	<b>96</b>	<b>42</b>	<b>13</b>	<b>1</b>	<b>27</b>
<b>Europa</b>	379	62	3	15	13	10	7	10	3	1	-	-	290	-	7	8	9	17	99	95	41	13	1	27
EU- Mitgliedstaaten	154	22	2	5	3	2	2	5	2	1	-	-	128	-	2	2	2	7	45	43	21	5	1	4
Deutschland	32	3	-	1	-	-	-	2	-	-	-	-	26	-	-	1	-	-	4	8	9	3	1	3
Griechenland	6	1	-	1	-	-	-	-	-	-	-	-	5	-	-	-	2	1	-	1	1	-	-	-
Vereinigtes Königreich	1	-	-	-	-	-	-	-	-	-	-	-	1	-	-	-	-	-	1	-	-	-	-	-
Italien	16	2	-	-	-	-	1	1	-	-	-	-	14	-	-	-	-	-	2	6	5	1	-	-
Niederlande	3	-	-	-	-	-	-	-	-	-	-	-	3	-	-	-	-	-	2	1	-	-	-	-
Österreich	57	13	-	2	3	2	1	2	2	1	-	-	44	-	2	1	-	3	17	16	4	1	-	-
Portugal	6	-	-	-	-	-	-	-	-	-	-	-	6	-	-	-	-	2	2	2	-	-	-	-
Schweden	3	1	1	-	-	-	-	-	-	-	-	-	2	-	-	-	-	-	1	1	-	-	-	-
Spanien	30	2	1	1	-	-	-	-	-	-	-	-	27	-	-	-	-	1	16	8	2	-	-	1
EU-Beitrittskandidaten 2004	3	-	-	-	-	-	-	-	-	-	-	-	3	-	-	-	-	-	1	2	-	-	-	-
Slowakei	1	-	-	-	-	-	-	-	-	-	-	-	1	-	-	-	-	-	1	-	-	-	-	-
Tschechische Republik	1	-	-	-	-	-	-	-	-	-	-	-	1	-	-	-	-	-	-	1	-	-	-	-
Slowenien	1	-	-	-	-	-	-	-	-	-	-	-	1	-	-	-	-	-	-	1	-	-	-	-
Andere EU-Beitrittskandidaten	60	18	1	6	6	3	1	1	-	-	-	-	40	-	2	2	2	2	19	9	4	-	-	2
Türkei	60	18	1	6	6	3	1	1	-	-	-	-	40	-	2	2	2	2	19	9	4	-	-	2
Länder der EFTA	109	20	-	2	4	5	4	4	1	-	-	-	78	-	-	1	3	1	19	32	14	8	-	11
Schweiz	109	20	-	2	4	5	4	4	1	-	-	-	78	-	-	1	3	1	19	32	14	8	-	11
Andere europäische Staaten	53	2	-	2	-	-	-	-	-	-	-	-	41	-	3	3	2	7	15	9	2	-	-	10
Jugoslawien	40	2	-	2	-	-	-	-	-	-	-	-	28	-	3	2	1	7	7	6	2	-	-	10
Kroatien	1	-	-	-	-	-	-	-	-	-	-	-	1	-	-	-	-	-	1	-	-	-	-	-
Bosnien und Herzegowina	12	-	-	-	-	-	-	-	-	-	-	-	12	-	-	1	1	-	7	3	-	-	-	-
<b>Nordamerika</b>	3	-	-	-	-	-	-	-	-	-	-	-	3	-	-	-	-	-	2	-	1	-	-	-
Kanada	1	-	-	-	-	-	-	-	-	-	-	-	1	-	-	-	-	-	-	-	1	-	-	-
USA	2	-	-	-	-	-	-	-	-	-	-	-	2	-	-	-	-	-	2	-	-	-	-	-
<b>Lateinamerika</b>	5	-	-	-	-	-	-	-	-	-	-	-	5	-	-	-	2	-	3	-	-	-	-	-
Südamerika	2	-	-	-	-	-	-	-	-	-	-	-	2	-	-	-	-	-	2	-	-	-	-	-
Karibische Staaten	3	-	-	-	-	-	-	-	-	-	-	-	3	-	-	-	2	-	1	-	-	-	-	-
<b>Ostasien</b>	1	-	-	-	-	-	-	-	-	-	-	-	1	-	-	-	-	-	-	1	-	-	-	-
Japan	1	-	-	-	-	-	-	-	-	-	-	-	1	-	-	-	-	-	-	1	-	-	-	-

Ausländer nach Geschlecht sowie Nationalität nach Staaten und Geburtsort sowie Altersgruppen

3.102-00.01

Gamprin	Ausländer Total	Mit Geburtsort im Liechtensteinischen											Mit Geburtsort im Ausland										Ohne Angabe	
		Total	Altersklassen										Total	Altersklassen										
			0	1-4	5-9	10-14	15-19	20-34	35-49	50-64	65-79	80+		0	1-4	5-9	10-14	15-19	20-34	35-49	50-64	65-79		80+
<b>Männer</b>	<b>230</b>	<b>38</b>	<b>1</b>	<b>6</b>	<b>8</b>	<b>8</b>	<b>4</b>	<b>7</b>	<b>3</b>	<b>1</b>	-	-	<b>178</b>	-	<b>4</b>	<b>5</b>	<b>6</b>	<b>12</b>	<b>54</b>	<b>60</b>	<b>28</b>	<b>9</b>	-	<b>14</b>
<b>Europa</b>	224	38	1	6	8	8	4	7	3	1	-	-	172	-	4	5	5	12	51	59	27	9	-	14
EU-Mitgliedstaaten	85	12	1	1	1	2	1	3	2	1	-	-	71	-	1	1	-	5	22	26	12	4	-	2
Deutschland	17	2	-	1	-	-	-	1	-	-	-	-	14	-	-	-	-	-	2	6	4	2	-	1
Griechenland	1	-	-	-	-	-	-	-	-	-	-	-	1	-	-	-	-	-	-	1	-	-	-	-
Italien	13	-	-	-	-	-	-	-	-	-	-	-	13	-	-	-	-	-	2	5	5	1	-	-
Niederlande	3	-	-	-	-	-	-	-	-	-	-	-	3	-	-	-	-	-	2	1	-	-	-	-
Österreich	26	9	-	-	1	2	1	2	2	1	-	-	17	-	1	1	-	2	5	5	2	1	-	-
Portugal	4	-	-	-	-	-	-	-	-	-	-	-	4	-	-	-	-	2	1	1	-	-	-	-
Schweden	2	1	1	-	-	-	-	-	-	-	-	-	1	-	-	-	-	-	-	1	-	-	-	-
Spanien	19	-	-	-	-	-	-	-	-	-	-	-	18	-	-	-	-	1	10	6	1	-	-	1
EU-Beitrittskandidaten 2004	1	-	-	-	-	-	-	-	-	-	-	-	1	-	-	-	-	-	-	1	-	-	-	-
Tschechische Republik	1	-	-	-	-	-	-	-	-	-	-	-	1	-	-	-	-	-	-	1	-	-	-	-
Andere EU-Beitrittskandidaten	37	13	-	5	3	3	1	1	-	-	-	-	23	-	1	2	2	2	8	6	2	-	-	1
Türkei	37	13	-	5	3	3	1	1	-	-	-	-	23	-	1	2	2	2	8	6	2	-	-	1
Länder der EFTA	75	13	-	-	4	3	2	3	1	-	-	-	56	-	-	1	2	1	14	22	11	5	-	6
Schweiz	75	13	-	-	4	3	2	3	1	-	-	-	56	-	-	1	2	1	14	22	11	5	-	6
Andere europäische Staaten	26	-	-	-	-	-	-	-	-	-	-	-	21	-	2	1	1	4	7	4	2	-	-	5
Jugoslawien	21	-	-	-	-	-	-	-	-	-	-	-	16	-	2	1	1	4	3	3	2	-	-	5
Bosnien und Herzegowina	5	-	-	-	-	-	-	-	-	-	-	-	5	-	-	-	-	-	4	1	-	-	-	-
<b>Nordamerika</b>	2	-	-	-	-	-	-	-	-	-	-	-	2	-	-	-	-	-	1	-	1	-	-	-
Kanada	1	-	-	-	-	-	-	-	-	-	-	-	1	-	-	-	-	-	-	-	1	-	-	-
USA	1	-	-	-	-	-	-	-	-	-	-	-	1	-	-	-	-	-	1	-	-	-	-	-
<b>Lateinamerika</b>	3	-	-	-	-	-	-	-	-	-	-	-	3	-	-	-	1	-	2	-	-	-	-	-
Südamerika	2	-	-	-	-	-	-	-	-	-	-	-	2	-	-	-	-	-	2	-	-	-	-	-
Karibische Staaten	1	-	-	-	-	-	-	-	-	-	-	-	1	-	-	-	1	-	-	-	-	-	-	-
<b>Ostasien</b>	1	-	-	-	-	-	-	-	-	-	-	-	1	-	-	-	-	-	-	-	1	-	-	-
Japan	1	-	-	-	-	-	-	-	-	-	-	-	1	-	-	-	-	-	-	-	1	-	-	-

## Ausländer nach Geschlecht sowie Nationalität nach Staaten und Geburtsort sowie Altersgruppen

3.102-00.01

Gamprin	Ausländer Total	Mit Geburtsort im Liechtensteinischen											Mit Geburtsort im Ausland											Ohne Angabe
		Total	Altersklassen										Total	Altersklassen										
			0	1-4	5-9	10-14	15-19	20-34	35-49	50-64	65-79	80+		0	1-4	5-9	10-14	15-19	20-34	35-49	50-64	65-79	80+	
<b>Frauen</b>	<b>158</b>	<b>24</b>	<b>2</b>	<b>9</b>	<b>5</b>	<b>2</b>	<b>3</b>	<b>3</b>	-	-	-	-	<b>121</b>	-	<b>3</b>	<b>3</b>	<b>5</b>	<b>5</b>	<b>50</b>	<b>36</b>	<b>14</b>	<b>4</b>	<b>1</b>	<b>13</b>
<b>Europa</b>	155	24	2	9	5	2	3	3	-	-	-	-	118	-	3	3	4	5	48	36	14	4	1	13
EU-Mitgliedstaaten	69	10	1	4	2	-	1	2	-	-	-	-	57	-	1	1	2	2	23	17	9	1	1	2
Deutschland	15	1	-	-	-	-	-	1	-	-	-	-	12	-	-	1	-	-	2	2	5	1	1	2
Griechenland	5	1	-	1	-	-	-	-	-	-	-	-	4	-	-	-	2	1	-	-	1	-	-	-
Vereinigtes Königreich	1	-	-	-	-	-	-	-	-	-	-	-	1	-	-	-	-	-	1	-	-	-	-	-
Italien	3	2	-	-	-	-	1	1	-	-	-	-	1	-	-	-	-	-	-	1	-	-	-	-
Österreich	31	4	-	2	2	-	-	-	-	-	-	-	27	-	1	-	-	1	12	11	2	-	-	-
Portugal	2	-	-	-	-	-	-	-	-	-	-	-	2	-	-	-	-	-	1	1	-	-	-	-
Schweden	1	-	-	-	-	-	-	-	-	-	-	-	1	-	-	-	-	-	1	-	-	-	-	-
Spanien	11	2	1	1	-	-	-	-	-	-	-	-	9	-	-	-	-	-	6	2	1	-	-	-
EU-Beitrittskandidaten 2004	2	-	-	-	-	-	-	-	-	-	-	-	2	-	-	-	-	-	1	1	-	-	-	-
Slowakei	1	-	-	-	-	-	-	-	-	-	-	-	1	-	-	-	-	-	1	-	-	-	-	-
Slowenien	1	-	-	-	-	-	-	-	-	-	-	-	1	-	-	-	-	-	-	1	-	-	-	-
Andere EU-Beitrittskandidaten	23	5	1	1	3	-	-	-	-	-	-	-	17	-	1	-	-	-	11	3	2	-	-	1
Türkei	23	5	1	1	3	-	-	-	-	-	-	-	17	-	1	-	-	-	11	3	2	-	-	1
Länder der EFTA	34	7	-	2	-	2	2	1	-	-	-	-	22	-	-	-	1	-	5	10	3	3	-	5
Schweiz	34	7	-	2	-	2	2	1	-	-	-	-	22	-	-	-	1	-	5	10	3	3	-	5
Andere europäische Staaten	27	2	-	2	-	-	-	-	-	-	-	-	20	-	1	2	1	3	8	5	-	-	-	5
Jugoslawien	19	2	-	2	-	-	-	-	-	-	-	-	12	-	1	1	-	3	4	3	-	-	-	5
Kroatien	1	-	-	-	-	-	-	-	-	-	-	-	1	-	-	-	-	-	1	-	-	-	-	-
Bosnien und Herzegowina	7	-	-	-	-	-	-	-	-	-	-	-	7	-	1	1	-	3	2	-	-	-	-	-
<b>Nordamerika</b>	1	-	-	-	-	-	-	-	-	-	-	-	1	-	-	-	-	-	1	-	-	-	-	-
USA	1	-	-	-	-	-	-	-	-	-	-	-	1	-	-	-	-	-	1	-	-	-	-	-
<b>Lateinamerika</b>	2	-	-	-	-	-	-	-	-	-	-	-	2	-	-	-	1	-	1	-	-	-	-	-
Karibische Staaten	2	-	-	-	-	-	-	-	-	-	-	-	2	-	-	-	1	-	1	-	-	-	-	-

Ausländer nach Geschlecht sowie Nationalität nach Staaten und Geburtsort sowie Altersgruppen

3.102-00.01

Ruggell	Ausländer Total	Mit Geburtsort im Liechtensteinischen											Mit Geburtsort im Ausland											Ohne Angabe
		Total	Altersklassen										Total	Altersklassen										
			0	1-4	5-9	10-14	15-19	20-34	35-49	50-64	65-79	80+		0	1-4	5-9	10-14	15-19	20-34	35-49	50-64	65-79	80+	
<b>Total</b>	<b>480</b>	<b>90</b>	<b>2</b>	<b>12</b>	<b>14</b>	<b>18</b>	<b>15</b>	<b>20</b>	<b>6</b>	<b>3</b>	<b>-</b>	<b>-</b>	<b>362</b>	<b>-</b>	<b>-</b>	<b>7</b>	<b>16</b>	<b>18</b>	<b>82</b>	<b>136</b>	<b>88</b>	<b>11</b>	<b>4</b>	<b>28</b>
<b>Europa</b>	462	90	2	12	14	18	15	20	6	3	-	-	346	-	-	7	15	15	74	132	88	11	4	26
EU-Mitgliedstaaten	206	35	1	5	6	5	6	8	3	1	-	-	163	-	-	5	9	6	30	62	45	6	-	8
Deutschland	68	12	1	3	4	2	-	1	1	-	-	-	53	-	-	3	7	2	6	19	11	5	-	3
Vereinigtes Königreich	1	-	-	-	-	-	-	-	-	-	-	-	1	-	-	-	-	-	1	-	-	-	-	-
Italien	23	5	-	-	-	1	3	1	-	-	-	-	18	-	-	-	-	1	5	10	2	-	-	-
Österreich	101	18	-	2	2	2	3	6	2	1	-	-	80	-	-	2	2	1	13	29	32	1	-	3
Portugal	2	-	-	-	-	-	-	-	-	-	-	-	2	-	-	-	-	-	2	-	-	-	-	-
Spanien	11	-	-	-	-	-	-	-	-	-	-	-	9	-	-	-	-	2	3	4	-	-	-	2
EU-Beitrittskandidaten 2004	10	1	-	-	1	-	-	-	-	-	-	-	7	-	-	2	-	-	3	-	2	-	-	2
Polen	6	-	-	-	-	-	-	-	-	-	-	-	4	-	-	2	-	-	1	-	1	-	-	2
Slowenien	4	1	-	-	1	-	-	-	-	-	-	-	3	-	-	-	-	-	2	-	1	-	-	-
Andere EU-Beitrittskandidaten	52	12	1	1	1	1	4	4	-	-	-	-	34	-	-	-	3	5	10	8	8	-	-	6
Türkei	52	12	1	1	1	1	4	4	-	-	-	-	34	-	-	-	3	5	10	8	8	-	-	6
Länder der EFTA	172	37	-	4	4	11	5	8	3	2	-	-	126	-	-	-	3	3	25	56	30	5	4	9
Schweiz	172	37	-	4	4	11	5	8	3	2	-	-	126	-	-	-	3	3	25	56	30	5	4	9
Andere europäische Staaten	22	5	-	2	2	1	-	-	-	-	-	-	16	-	-	-	-	1	6	6	3	-	-	1
Jugoslawien	17	3	-	2	1	-	-	-	-	-	-	-	13	-	-	-	-	1	6	4	2	-	-	1
Kroatien	1	-	-	-	-	-	-	-	-	-	-	-	1	-	-	-	-	-	1	-	-	-	-	-
Bosnien und Herzegowina	4	2	-	-	1	1	-	-	-	-	-	-	2	-	-	-	-	-	1	1	-	-	-	-
<b>Afrika</b>	1	-	-	-	-	-	-	-	-	-	-	-	1	-	-	-	-	-	1	-	-	-	-	-
Nordafrika	1	-	-	-	-	-	-	-	-	-	-	-	1	-	-	-	-	-	1	-	-	-	-	-
<b>Nordamerika</b>	2	-	-	-	-	-	-	-	-	-	-	-	-	-	-	-	-	-	-	-	-	-	-	2
USA	2	-	-	-	-	-	-	-	-	-	-	-	-	-	-	-	-	-	-	-	-	-	-	2
<b>Lateinamerika</b>	9	-	-	-	-	-	-	-	-	-	-	-	9	-	-	-	-	1	6	2	-	-	-	-
Südamerika	8	-	-	-	-	-	-	-	-	-	-	-	8	-	-	-	-	1	6	1	-	-	-	-
Zentralamerika	1	-	-	-	-	-	-	-	-	-	-	-	1	-	-	-	-	-	1	-	-	-	-	-
<b>Südliches Asien</b>	6	-	-	-	-	-	-	-	-	-	-	-	6	-	-	-	1	2	1	2	-	-	-	-
Südostasien	1	-	-	-	-	-	-	-	-	-	-	-	1	-	-	-	-	-	1	-	-	-	-	-
Nahe Osten	5	-	-	-	-	-	-	-	-	-	-	-	5	-	-	-	1	2	-	2	-	-	-	-

## Ausländer nach Geschlecht sowie Nationalität nach Staaten und Geburtsort sowie Altersgruppen

3.102-00.01

Ruggell	Ausländer Total	Mit Geburtsort im Liechtensteinischen											Mit Geburtsort im Ausland											Ohne Angabe
		Total	Altersklassen										Total	Altersklassen										
			0	1-4	5-9	10-14	15-19	20-34	35-49	50-64	65-79	80+		0	1-4	5-9	10-14	15-19	20-34	35-49	50-64	65-79	80+	
<b>Männer</b>	<b>261</b>	<b>54</b>	<b>1</b>	<b>9</b>	<b>8</b>	<b>10</b>	<b>8</b>	<b>11</b>	<b>5</b>	<b>2</b>	<b>-</b>	<b>-</b>	<b>194</b>	<b>-</b>	<b>-</b>	<b>5</b>	<b>8</b>	<b>13</b>	<b>37</b>	<b>66</b>	<b>57</b>	<b>7</b>	<b>1</b>	<b>13</b>
<b>Europa</b>	251	54	1	9	8	10	8	11	5	2	-	-	186	-	-	5	7	11	33	65	57	7	1	11
EU-Mitgliedstaaten	114	20	-	4	2	1	4	6	2	1	-	-	90	-	-	4	5	4	14	28	30	5	-	4
Deutschland	34	6	-	3	1	-	-	1	1	-	-	-	26	-	-	2	4	1	2	7	6	4	-	2
Vereinigtes Königreich	1	-	-	-	-	-	-	-	-	-	-	-	1	-	-	-	-	-	1	-	-	-	-	-
Italien	15	2	-	-	-	-	1	1	-	-	-	-	13	-	-	-	-	1	3	7	2	-	-	-
Österreich	56	12	-	1	1	1	3	4	1	1	-	-	44	-	-	2	1	-	6	12	22	1	-	-
Spanien	8	-	-	-	-	-	-	-	-	-	-	-	6	-	-	-	-	2	2	2	-	-	-	2
EU-Beitrittskandidaten 2004	5	1	-	-	1	-	-	-	-	-	-	-	3	-	-	1	-	-	1	-	1	-	-	1
Polen	3	-	-	-	-	-	-	-	-	-	-	-	2	-	-	1	-	-	-	-	1	-	-	1
Slowenien	2	1	-	-	1	-	-	-	-	-	-	-	1	-	-	-	-	-	1	-	-	-	-	-
Andere EU-Beitrittskandidaten	23	4	1	-	-	-	-	3	-	-	-	-	17	-	-	-	1	3	6	3	4	-	-	2
Türkei	23	4	1	-	-	-	-	3	-	-	-	-	17	-	-	-	1	3	6	3	4	-	-	2
Länder der EFTA	98	26	-	3	4	9	4	2	3	1	-	-	68	-	-	-	1	3	9	32	20	2	1	4
Schweiz	98	26	-	3	4	9	4	2	3	1	-	-	68	-	-	-	1	3	9	32	20	2	1	4
Andere europäische Staaten	11	3	-	2	1	-	-	-	-	-	-	-	8	-	-	-	-	1	3	2	2	-	-	-
Jugoslawien	10	3	-	2	1	-	-	-	-	-	-	-	7	-	-	-	-	1	3	2	1	-	-	-
Bosnien und Herzegowina	1	-	-	-	-	-	-	-	-	-	-	-	1	-	-	-	-	-	-	-	1	-	-	-
<b>Afrika</b>	1	-	-	-	-	-	-	-	-	-	-	-	1	-	-	-	-	-	1	-	-	-	-	-
Nordafrika	1	-	-	-	-	-	-	-	-	-	-	-	1	-	-	-	-	-	1	-	-	-	-	-
<b>Nordamerika</b>	2	-	-	-	-	-	-	-	-	-	-	-	-	-	-	-	-	-	-	-	-	-	-	2
USA	2	-	-	-	-	-	-	-	-	-	-	-	-	-	-	-	-	-	-	-	-	-	-	2
<b>Lateinamerika</b>	4	-	-	-	-	-	-	-	-	-	-	-	4	-	-	-	-	1	3	-	-	-	-	-
Südamerika	4	-	-	-	-	-	-	-	-	-	-	-	4	-	-	-	-	1	3	-	-	-	-	-
<b>Südliches Asien</b>	3	-	-	-	-	-	-	-	-	-	-	-	3	-	-	-	1	1	-	1	-	-	-	-
Nahe Osten	3	-	-	-	-	-	-	-	-	-	-	-	3	-	-	-	1	1	-	1	-	-	-	-



Ausländer nach Geschlecht sowie Nationalität nach Staaten und Geburtsort sowie Altersgruppen

3.102-00.01

Ruggell	Ausländer Total	Mit Geburtsort im Liechtensteinischen											Mit Geburtsort im Ausland											Ohne Angabe
		Total	Altersklassen										Total	Altersklassen										
			0	1-4	5-9	10-14	15-19	20-34	35-49	50-64	65-79	80+		0	1-4	5-9	10-14	15-19	20-34	35-49	50-64	65-79	80+	
<b>Frauen</b>	<b>219</b>	<b>36</b>	<b>1</b>	<b>3</b>	<b>6</b>	<b>8</b>	<b>7</b>	<b>9</b>	<b>1</b>	<b>1</b>	<b>-</b>	<b>-</b>	<b>168</b>	<b>-</b>	<b>-</b>	<b>2</b>	<b>8</b>	<b>5</b>	<b>45</b>	<b>70</b>	<b>31</b>	<b>4</b>	<b>3</b>	<b>15</b>
<b>Europa</b>	211	36	1	3	6	8	7	9	1	1	-	-	160	-	-	2	8	4	41	67	31	4	3	15
EU-Mitgliedstaaten	92	15	1	1	4	4	2	2	1	-	-	-	73	-	-	1	4	2	16	34	15	1	-	4
Deutschland	34	6	1	-	3	2	-	-	-	-	-	-	27	-	-	1	3	1	4	12	5	1	-	1
Italien	8	3	-	-	-	1	2	-	-	-	-	-	5	-	-	-	-	-	2	3	-	-	-	-
Österreich	45	6	-	1	1	1	-	2	1	-	-	-	36	-	-	-	1	1	7	17	10	-	-	3
Portugal	2	-	-	-	-	-	-	-	-	-	-	-	2	-	-	-	-	-	2	-	-	-	-	-
Spanien	3	-	-	-	-	-	-	-	-	-	-	-	3	-	-	-	-	-	1	2	-	-	-	-
EU-Beitrittskandidaten 2004	5	-	-	-	-	-	-	-	-	-	-	-	4	-	-	1	-	-	2	-	1	-	-	1
Polen	3	-	-	-	-	-	-	-	-	-	-	-	2	-	-	1	-	-	1	-	-	-	-	1
Slowenien	2	-	-	-	-	-	-	-	-	-	-	-	2	-	-	-	-	-	1	-	1	-	-	-
Andere EU-Beitrittskandidaten	29	8	-	1	1	1	4	1	-	-	-	-	17	-	-	-	2	2	4	5	4	-	-	4
Türkei	29	8	-	1	1	1	4	1	-	-	-	-	17	-	-	-	2	2	4	5	4	-	-	4
Länder der EFTA	74	11	-	1	-	2	1	6	-	1	-	-	58	-	-	-	2	-	16	24	10	3	3	5
Schweiz	74	11	-	1	-	2	1	6	-	1	-	-	58	-	-	-	2	-	16	24	10	3	3	5
Andere europäische Staaten	11	2	-	-	1	1	-	-	-	-	-	-	8	-	-	-	-	-	3	4	1	-	-	1
Jugoslawien	7	-	-	-	-	-	-	-	-	-	-	-	6	-	-	-	-	-	3	2	1	-	-	1
Kroatien	1	-	-	-	-	-	-	-	-	-	-	-	1	-	-	-	-	-	-	1	-	-	-	-
Bosnien und Herzegowina	3	2	-	-	1	1	-	-	-	-	-	-	1	-	-	-	-	-	-	1	-	-	-	-
Lateinamerika	5	-	-	-	-	-	-	-	-	-	-	-	5	-	-	-	-	-	3	2	-	-	-	-
Südamerika	4	-	-	-	-	-	-	-	-	-	-	-	4	-	-	-	-	-	3	1	-	-	-	-
Zentralamerika	1	-	-	-	-	-	-	-	-	-	-	-	1	-	-	-	-	-	-	1	-	-	-	-
Südliches Asien	3	-	-	-	-	-	-	-	-	-	-	-	3	-	-	-	-	1	1	1	-	-	-	-
Südostasien	1	-	-	-	-	-	-	-	-	-	-	-	1	-	-	-	-	-	1	-	-	-	-	-
Nahe Osten	2	-	-	-	-	-	-	-	-	-	-	-	2	-	-	-	-	1	-	1	-	-	-	-

## Ausländer nach Geschlecht sowie Nationalität nach Staaten und Geburtsort sowie Altersgruppen

3.102-00.01

Schellenberg	Ausländer Total	Mit Geburtsort im Liechtensteinischen											Mit Geburtsort im Ausland											Ohne Angabe
		Total	Altersklassen										Total	Altersklassen										
			0	1-4	5-9	10-14	15-19	20-34	35-49	50-64	65-79	80+		0	1-4	5-9	10-14	15-19	20-34	35-49	50-64	65-79	80+	
<b>Total</b>	<b>291</b>	<b>31</b>	-	<b>7</b>	<b>10</b>	<b>3</b>	<b>4</b>	<b>4</b>	<b>1</b>	<b>1</b>	-	<b>1</b>	<b>240</b>	<b>1</b>	<b>2</b>	<b>3</b>	<b>6</b>	<b>8</b>	<b>78</b>	<b>71</b>	<b>37</b>	<b>22</b>	<b>12</b>	<b>20</b>
<b>Europa</b>	279	31	-	7	10	3	4	4	1	1	-	1	230	1	2	3	6	7	73	69	37	20	12	18
EU-Mitgliedstaaten	113	11	-	2	5	1	-	3	-	-	-	-	96	-	-	1	3	3	32	23	19	10	5	6
Deutschland	47	1	-	-	-	-	-	1	-	-	-	-	44	-	-	-	3	2	11	11	9	6	2	2
Vereinigtes Königreich	1	-	-	-	-	-	-	-	-	-	-	-	1	-	-	-	-	-	1	-	-	-	-	-
Italien	5	-	-	-	-	-	-	-	-	-	-	-	5	-	-	-	-	-	3	2	-	-	-	-
Niederlande	1	-	-	-	-	-	-	-	-	-	-	-	1	-	-	-	-	1	-	-	-	-	-	-
Österreich	56	9	-	1	5	1	-	2	-	-	-	-	44	-	-	1	-	1	16	9	10	4	3	3
Spanien	3	1	-	1	-	-	-	-	-	-	-	-	1	-	-	-	-	1	-	-	-	-	-	1
EU-Beitrittskandidaten 2004	8	1	-	-	-	-	-	-	1	-	-	-	7	-	-	-	-	-	3	3	-	1	-	-
Polen	3	-	-	-	-	-	-	-	-	-	-	-	3	-	-	-	-	-	2	1	-	-	-	-
Ungarn	2	1	-	-	-	-	-	-	1	-	-	-	1	-	-	-	-	-	-	-	1	-	-	-
Slowakei	3	-	-	-	-	-	-	-	-	-	-	-	3	-	-	-	-	-	1	2	-	-	-	-
Andere EU-Beitrittskandidaten	29	5	-	3	2	-	-	-	-	-	-	-	24	1	1	-	1	2	14	4	-	1	-	-
Türkei	29	5	-	3	2	-	-	-	-	-	-	-	24	1	1	-	1	2	14	4	-	1	-	-
Länder der EFTA	110	14	-	2	3	2	4	1	-	1	-	1	84	-	-	-	-	1	19	34	15	8	7	12
Schweiz	110	14	-	2	3	2	4	1	-	1	-	1	84	-	-	-	-	1	19	34	15	8	7	12
Andere europäische Staaten	19	-	-	-	-	-	-	-	-	-	-	-	19	-	1	2	2	1	5	5	3	-	-	-
Jugoslawien	16	-	-	-	-	-	-	-	-	-	-	-	16	-	1	2	1	-	5	4	3	-	-	-
Russland	3	-	-	-	-	-	-	-	-	-	-	-	3	-	-	-	1	1	-	1	-	-	-	-
<b>Afrika</b>	1	-	-	-	-	-	-	-	-	-	-	-	1	-	-	-	-	-	-	1	-	-	-	-
Südliches Afrika	1	-	-	-	-	-	-	-	-	-	-	-	1	-	-	-	-	-	-	1	-	-	-	-
<b>Lateinamerika</b>	7	-	-	-	-	-	-	-	-	-	-	-	6	-	-	-	-	-	4	-	-	2	-	1
Südamerika	7	-	-	-	-	-	-	-	-	-	-	-	6	-	-	-	-	-	4	-	-	2	-	1
<b>Südliches Asien</b>	4	-	-	-	-	-	-	-	-	-	-	-	3	-	-	-	-	1	1	1	-	-	-	1
Südostasien	3	-	-	-	-	-	-	-	-	-	-	-	2	-	-	-	-	1	1	-	-	-	-	1
Nahe Osten	1	-	-	-	-	-	-	-	-	-	-	-	1	-	-	-	-	-	-	1	-	-	-	-

Ausländer nach Geschlecht sowie Nationalität nach Staaten und Geburtsort sowie Altersgruppen

3.102-00.01

Schellenberg	Ausländer Total	Mit Geburtsort im Liechtensteinischen											Mit Geburtsort im Ausland											Ohne Angabe
		Total	Altersklassen										Total	Altersklassen										
			0	1-4	5-9	10-14	15-19	20-34	35-49	50-64	65-79	80+		0	1-4	5-9	10-14	15-19	20-34	35-49	50-64	65-79	80+	
<b>Männer</b>	<b>121</b>	<b>12</b>	-	<b>2</b>	<b>4</b>	<b>2</b>	-	<b>2</b>	<b>1</b>	<b>1</b>	-	-	<b>103</b>	<b>1</b>	<b>1</b>	<b>1</b>	<b>2</b>	<b>5</b>	<b>33</b>	<b>32</b>	<b>18</b>	<b>8</b>	<b>2</b>	<b>6</b>
<b>Europa</b>	115	12	-	2	4	2	-	2	1	1	-	-	98	1	1	1	2	5	29	32	18	7	2	5
EU-Mitgliedstaaten	44	6	-	-	4	1	-	1	-	-	-	-	37	-	-	1	2	2	11	9	7	4	1	1
Deutschland	14	-	-	-	-	-	-	-	-	-	-	-	13	-	-	-	2	1	4	2	2	2	-	1
Vereinigtes Königreich	1	-	-	-	-	-	-	-	-	-	-	-	1	-	-	-	-	-	-	1	-	-	-	-
Italien	3	-	-	-	-	-	-	-	-	-	-	-	3	-	-	-	-	-	2	1	-	-	-	-
Niederlande	1	-	-	-	-	-	-	-	-	-	-	-	1	-	-	-	-	-	1	-	-	-	-	-
Österreich	24	6	-	-	4	1	-	1	-	-	-	-	18	-	-	1	-	1	3	5	5	2	1	-
Spanien	1	-	-	-	-	-	-	-	-	-	-	-	1	-	-	-	-	-	1	-	-	-	-	-
EU-Beitrittskandidaten 2004	4	1	-	-	-	-	-	-	1	-	-	-	3	-	-	-	-	-	1	2	-	-	-	-
Ungarn	1	1	-	-	-	-	-	-	1	-	-	-	-	-	-	-	-	-	-	-	-	-	-	-
Slowakei	3	-	-	-	-	-	-	-	-	-	-	-	3	-	-	-	-	-	1	2	-	-	-	-
Andere EU-Beitrittskandidaten	14	1	-	1	-	-	-	-	-	-	-	-	13	1	1	-	-	1	7	2	-	1	-	-
Türkei	14	1	-	1	-	-	-	-	-	-	-	-	13	1	1	-	-	1	7	2	-	1	-	-
Länder der EFTA	46	4	-	1	-	1	-	1	-	1	-	-	38	-	-	-	-	1	7	18	9	2	1	4
Schweiz	46	4	-	1	-	1	-	1	-	1	-	-	38	-	-	-	-	1	7	18	9	2	1	4
Andere europäische Staaten	7	-	-	-	-	-	-	-	-	-	-	-	7	-	-	-	-	1	3	1	2	-	-	-
Jugoslawien	6	-	-	-	-	-	-	-	-	-	-	-	6	-	-	-	-	-	3	1	2	-	-	-
Russland	1	-	-	-	-	-	-	-	-	-	-	-	1	-	-	-	-	1	-	-	-	-	-	-
Lateinamerika	6	-	-	-	-	-	-	-	-	-	-	-	5	-	-	-	-	-	4	-	-	1	-	1
Südamerika	6	-	-	-	-	-	-	-	-	-	-	-	5	-	-	-	-	-	4	-	-	1	-	1

## Ausländer nach Geschlecht sowie Nationalität nach Staaten und Geburtsort sowie Altersgruppen

3.102-00.01

Schellenberg	Ausländer Total	Mit Geburtsort im Liechtensteinischen											Mit Geburtsort im Ausland											Ohne Angabe
		Total	Altersklassen										Total	Altersklassen										
			0	1-4	5-9	10-14	15-19	20-34	35-49	50-64	65-79	80+		0	1-4	5-9	10-14	15-19	20-34	35-49	50-64	65-79	80+	
<b>Frauen</b>	<b>170</b>	<b>19</b>	-	<b>5</b>	<b>6</b>	<b>1</b>	<b>4</b>	<b>2</b>	-	-	-	<b>1</b>	<b>137</b>	-	<b>1</b>	<b>2</b>	<b>4</b>	<b>3</b>	<b>45</b>	<b>39</b>	<b>19</b>	<b>14</b>	<b>10</b>	<b>14</b>
<b>Europa</b>	164	19	-	5	6	1	4	2	-	-	-	1	132	-	1	2	4	2	44	37	19	13	10	13
EU-Mitgliedstaaten	69	5	-	2	1	-	-	2	-	-	-	-	59	-	-	-	1	1	21	14	12	6	4	5
Deutschland	33	1	-	-	-	-	-	1	-	-	-	-	31	-	-	-	1	1	7	9	7	4	2	1
Italien	2	-	-	-	-	-	-	-	-	-	-	-	2	-	-	-	-	-	1	1	-	-	-	-
Österreich	32	3	-	1	1	-	-	1	-	-	-	-	26	-	-	-	-	-	13	4	5	2	2	3
Spanien	2	1	-	1	-	-	-	-	-	-	-	-	-	-	-	-	-	-	-	-	-	-	-	1
EU-Beitrittskandidaten 2004	4	-	-	-	-	-	-	-	-	-	-	-	4	-	-	-	-	-	2	1	-	1	-	-
Polen	3	-	-	-	-	-	-	-	-	-	-	-	3	-	-	-	-	-	2	1	-	-	-	-
Ungarn	1	-	-	-	-	-	-	-	-	-	-	-	1	-	-	-	-	-	-	-	-	1	-	-
Andere EU-Beitrittskandidaten	15	4	-	2	2	-	-	-	-	-	-	-	11	-	-	-	1	1	7	2	-	-	-	-
Türkei	15	4	-	2	2	-	-	-	-	-	-	-	11	-	-	-	1	1	7	2	-	-	-	-
Länder der EFTA	64	10	-	1	3	1	4	-	-	-	-	1	46	-	-	-	-	-	12	16	6	6	6	8
Schweiz	64	10	-	1	3	1	4	-	-	-	-	1	46	-	-	-	-	-	12	16	6	6	6	8
Andere europäische Staaten	12	-	-	-	-	-	-	-	-	-	-	-	12	-	1	2	2	-	2	4	1	-	-	-
Jugoslawien	10	-	-	-	-	-	-	-	-	-	-	-	10	-	1	2	1	-	2	3	1	-	-	-
Russland	2	-	-	-	-	-	-	-	-	-	-	-	2	-	-	-	1	-	-	1	-	-	-	-
<b>Afrika</b>	1	-	-	-	-	-	-	-	-	-	-	-	1	-	-	-	-	-	-	1	-	-	-	-
Südliches Afrika	1	-	-	-	-	-	-	-	-	-	-	-	1	-	-	-	-	-	-	1	-	-	-	-
<b>Lateinamerika</b>	1	-	-	-	-	-	-	-	-	-	-	-	1	-	-	-	-	-	-	-	-	1	-	-
Südamerika	1	-	-	-	-	-	-	-	-	-	-	-	1	-	-	-	-	-	-	-	-	1	-	-
<b>Südliches Asien</b>	4	-	-	-	-	-	-	-	-	-	-	-	3	-	-	-	-	-	1	1	-	-	-	1
Südostasien	3	-	-	-	-	-	-	-	-	-	-	-	2	-	-	-	-	-	1	1	-	-	-	1
Nahe Osten	1	-	-	-	-	-	-	-	-	-	-	-	1	-	-	-	-	-	-	1	-	-	-	-

Interkommunale Bilanz der Zu- resp. Wegzuger ab 5 Jahren nach Geschlecht, Nationalität, Zivilstand, Altersklassen und Gemeinde

3.103-00

	Liechtenstein	Gemeinden										
		Vaduz	Triesen	Balzers	Triesenberg	Schaan	Planken	Eschen	Mauren	Gamprin	Ruggell	Schellenberg
<b>Wohnbevölkerung ab 5 Jahren Total</b>	<b>31'293</b>	<b>4'798</b>	<b>4'131</b>	<b>3'990</b>	<b>2'507</b>	<b>5'271</b>	<b>328</b>	<b>3'500</b>	<b>3'087</b>	<b>1'138</b>	<b>1'629</b>	<b>914</b>
<b>Zuzüger aus anderer Gemeinde</b>	<b>3'840</b>	<b>563</b>	<b>678</b>	<b>291</b>	<b>176</b>	<b>607</b>	<b>57</b>	<b>537</b>	<b>433</b>	<b>181</b>	<b>205</b>	<b>112</b>
Männer	1'856	263	318	122	97	312	29	256	200	98	103	58
Frauen	1'984	300	360	169	79	295	28	281	233	83	102	54
Liechtensteiner	1'948	256	363	167	108	308	31	238	208	94	106	69
Ausländer	1'892	307	315	124	68	299	26	299	225	87	99	43
Ledig	1'731	277	321	127	68	302	26	208	192	85	78	47
Verheiratet, inkl. getrennt lebende Personen	1'690	207	284	131	93	247	27	265	199	78	102	57
Verwitwet	87	14	19	5	2	13	1	26	2	2	3	-
Geschieden	332	65	54	28	13	45	3	38	40	16	22	8
5-14 Jahre	436	48	85	33	12	53	8	68	54	33	24	18
15-19 Jahre	179	30	33	7	6	16	2	36	31	6	10	2
20-39 Jahre	2'170	320	352	188	105	377	30	265	253	112	103	65
40-59 Jahre	859	119	165	50	46	139	17	126	88	28	59	22
60-64 Jahre	61	15	12	4	4	7	-	8	4	1	5	1
65-79 Jahre	90	24	19	6	3	9	-	18	3	1	3	4
80 Jahre und mehr	45	7	12	3	-	6	-	16	-	-	1	-
<b>Wegzüger in eine andere Gemeinde</b>	<b>3'840</b>	<b>792</b>	<b>535</b>	<b>361</b>	<b>248</b>	<b>595</b>	<b>42</b>	<b>435</b>	<b>376</b>	<b>191</b>	<b>156</b>	<b>109</b>
Männer	1'856	385	288	183	106	272	25	213	161	95	71	57
Frauen	1'984	407	247	178	142	323	17	222	215	96	85	52
Liechtensteiner	1'948	398	236	193	142	296	28	233	206	79	97	40
Ausländer	1'892	394	299	168	106	299	14	202	170	112	59	69
Ledig	1'731	344	239	180	118	255	21	213	162	75	73	51
Verheiratet, inkl. getrennt lebende Personen	1'690	375	232	143	98	278	12	175	165	95	67	50
Verwitwet	87	11	9	6	12	14	2	7	14	7	4	1
Geschieden	332	62	55	32	20	48	7	40	35	14	12	7
5-14 Jahre	436	89	63	46	29	51	2	60	52	12	12	20
15-19 Jahre	179	30	22	18	9	29	5	20	19	11	7	9
20-39 Jahre	2'170	423	306	220	139	324	21	256	217	112	95	57
40-59 Jahre	859	205	117	67	49	154	11	84	71	47	33	21
60-64 Jahre	61	18	14	3	3	12	1	5	3	1	1	-
65-79 Jahre	90	19	13	3	10	20	-	8	7	4	4	2
80 Jahre und mehr	45	8	-	4	9	5	2	2	7	4	4	-

## Interkommunale Bilanz der Zu- resp. Wegzuger ab 5 Jahren nach Geschlecht, Nationalität, Zivilstand, Altersklassen und Gemeinde

3.103-00

	Liechtenstein	Gemeinden										
		Vaduz	Triesen	Balzers	Triesenberg	Schaan	Planken	Eschen	Mauren	Gamprin	Ruggell	Schellenberg
<b>Wanderungsbilanz</b>	-	<b>-229</b>	<b>143</b>	<b>-70</b>	<b>-72</b>	<b>12</b>	<b>15</b>	<b>102</b>	<b>57</b>	<b>-10</b>	<b>49</b>	<b>3</b>
Männer	-	-122	30	-61	-9	40	4	43	39	3	32	1
Frauen	-	-107	113	-9	-63	-28	11	59	18	-13	17	2
Liechtensteiner	-	-142	127	-26	-34	12	3	5	2	15	9	29
Ausländer	-	-87	16	-44	-38	-	12	97	55	-25	40	-26
Ledig	-	-67	82	-53	-50	47	5	-5	30	10	5	-4
Verheiratet, inkl. getrennt lebende Personen	-	-168	52	-12	-5	-31	15	90	34	-17	35	7
Verwitwet	-	3	10	-1	-10	-1	-1	19	-12	-5	-1	-1
Geschieden	-	3	-1	-4	-7	-3	-4	-2	5	2	10	1
5-14 Jahre	-	-41	22	-13	-17	2	6	8	2	21	12	-2
15-19 Jahre	-	-	11	-11	-3	-13	-3	16	12	-5	3	-7
20-39 Jahre	-	-103	46	-32	-34	53	9	9	36	-	8	8
40-59 Jahre	-	-86	48	-17	-3	-15	6	42	17	-19	26	1
60-64 Jahre	-	-3	-2	1	1	-5	-1	3	1	-	4	1
65-79 Jahre	-	5	6	3	-7	-11	-	10	-4	-3	-1	2
80 Jahre und mehr	-	-1	12	-1	-9	1	-2	14	-7	-4	-3	-

Wohnbevölkerung ab 5 Jahren nach Nationalität sowie Altersjahr und Geschlecht sowie Bilanz nach Wohnortklassen vor 5 Jahren

3.104-00.01

Liechtenstein	Wohnbevölkerung ab 5 Jahren							Männer							Frauen							
	Nationalität Altersjahr	Wohnbevölkerung ab 5 Jahren Total	Gleiche Adresse wie vor 5 Jahren	Wohnortwechsel ...				Ohne Angabe des Wohnortes vor 5 Jahren	Wohnbevölkerung ab 5 Jahren Total	Gleiche Adresse wie vor 5 Jahren	Wohnortwechsel ...				Ohne Angabe des Wohnortes vor 5 Jahren	Wohnbevölkerung ab 5 Jahren Total	Gleiche Adresse wie vor 5 Jahren	Wohnortwechsel ...				Ohne Angabe des Wohnortes vor 5 Jahren
				Innerhalb der gleichen Gemeinde	aus einer anderen Gemeinde	In Liechtenstein, ohne weitere Angabe	aus dem Ausland				Innerhalb der gleichen Gemeinde	aus einer anderen Gemeinde	In Liechtenstein, ohne weitere Angabe	aus dem Ausland				Innerhalb der gleichen Gemeinde	aus einer anderen Gemeinde	In Liechtenstein, ohne weitere Angabe	aus dem Ausland	
<b>Total</b>	<b>31'293</b>	<b>19'881</b>	<b>3'661</b>	<b>3'840</b>	<b>19</b>	<b>2'659</b>	<b>1'233</b>	<b>15'447</b>	<b>9'725</b>	<b>1'853</b>	<b>1'856</b>	<b>14</b>	<b>1'382</b>	<b>617</b>	<b>15'846</b>	<b>10'156</b>	<b>1'808</b>	<b>1'984</b>	<b>5</b>	<b>1'277</b>	<b>616</b>	
5	448	234	69	58	-	49	38	229	128	33	29	-	23	16	219	106	36	29	-	26	22	
6	378	227	49	61	-	30	11	197	117	30	33	-	11	6	181	110	19	28	-	19	5	
7	430	265	59	63	-	28	15	213	134	27	28	-	15	9	217	131	32	35	-	13	6	
8	390	251	58	44	-	27	10	183	109	29	20	-	18	7	207	142	29	24	-	9	3	
9	431	299	51	42	-	28	11	233	157	26	24	-	20	6	198	142	25	18	-	8	5	
10	410	279	55	36	-	27	13	196	124	31	21	-	13	7	214	155	24	15	-	14	6	
11	406	284	49	28	-	31	14	218	151	27	12	-	18	10	188	133	22	16	-	13	4	
12	432	306	51	42	-	22	11	237	166	31	24	-	14	2	195	140	20	18	-	8	9	
13	402	288	52	30	-	23	9	206	149	26	15	-	11	5	196	139	26	15	-	12	4	
14	375	272	36	32	-	25	10	186	135	14	17	-	15	5	189	137	22	15	-	10	5	
15	407	308	29	33	-	25	12	206	152	16	18	-	14	6	201	156	13	15	-	11	6	
16	406	304	38	31	-	20	13	207	164	18	12	-	11	2	199	140	20	19	-	9	11	
17	390	274	37	36	-	29	14	189	140	15	15	-	11	8	201	134	22	21	-	18	6	
18	418	302	29	38	-	35	14	221	167	7	22	-	18	7	197	135	22	16	-	17	7	
19	419	275	40	41	1	40	22	229	148	20	24	1	23	13	190	127	20	17	-	17	9	
20	417	284	22	41	1	52	17	221	160	7	19	1	21	13	196	124	15	22	-	31	4	
21	390	225	32	48	1	59	25	205	122	17	26	-	27	13	185	103	15	22	1	32	12	
22	386	200	43	52	-	66	25	189	103	17	19	-	37	13	197	97	26	33	-	29	12	
23	440	210	47	72	-	82	29	232	118	21	36	-	40	17	208	92	26	36	-	42	12	
24	452	202	46	87	2	88	27	233	125	17	35	1	41	14	219	77	29	52	1	47	13	
25	448	156	68	110	1	89	24	205	82	29	36	1	44	13	243	74	39	74	-	45	11	
26	461	150	81	128	-	71	31	234	78	40	58	-	41	17	227	72	41	70	-	30	14	
27	542	183	95	155	-	82	27	255	99	46	59	-	42	9	287	84	49	96	-	40	18	
28	509	145	110	126	2	103	23	248	80	53	56	2	46	11	261	65	57	70	-	57	12	
29	530	169	101	131	-	100	29	271	96	53	61	-	44	17	259	73	48	70	-	56	12	
30	593	204	120	147	-	100	22	325	108	63	77	-	61	16	268	96	57	70	-	39	6	
31	586	199	107	157	1	98	24	299	96	59	79	1	53	11	287	103	48	78	-	45	13	
32	652	232	116	163	-	108	33	314	93	62	89	-	49	21	338	139	54	74	-	59	12	
33	600	248	110	125	-	92	25	295	113	57	60	-	50	15	305	135	53	65	-	42	10	
34	568	257	94	102	1	93	21	282	126	48	51	1	41	15	286	131	46	51	-	52	6	
35	597	282	107	117	-	80	11	310	144	65	46	-	50	5	287	138	42	71	-	30	6	
36	615	333	93	102	-	65	22	303	154	48	52	-	38	11	312	179	45	50	-	27	11	
37	607	314	86	113	-	81	13	291	142	44	55	-	41	9	316	172	42	58	-	40	4	
38	599	333	74	103	3	63	23	302	155	41	54	2	36	14	297	178	33	49	1	27	9	
39	573	336	82	91	3	49	12	282	164	39	41	3	29	6	291	172	43	50	-	20	6	

## Wohnbevölkerung ab 5 Jahren nach Nationalität sowie Altersjahr und Geschlecht sowie Bilanz nach Wohnortsklassen vor 5 Jahren

3.104-00.01

Liechtenstein	Wohnbevölkerung ab 5 Jahren							Männer							Frauen						
	Nationalität Altersjahr	Wohnbevölkerung ab 5 Jahren Total	Gleiche Adresse wie vor 5 Jahren	Wohnortswechsel ...			Ohne Angabe des Wohnortes vor 5 Jahren	Wohnbevölkerung ab 5 Jahren Total	Gleiche Adresse wie vor 5 Jahren	Wohnortswechsel ...			Ohne Angabe des Wohnortes vor 5 Jahren	Wohnbevölkerung ab 5 Jahren Total	Gleiche Adresse wie vor 5 Jahren	Wohnortswechsel ...			Ohne Angabe des Wohnortes vor 5 Jahren		
				Innerhalb der gleichen Gemeinde	aus einer anderen Gemeinde	In Liechtenstein, ohne weitere Angabe				aus dem Ausland	Innerhalb der gleichen Gemeinde	aus einer anderen Gemeinde				In Liechtenstein, ohne weitere Angabe	aus dem Ausland	Innerhalb der gleichen Gemeinde		aus einer anderen Gemeinde	In Liechtenstein, ohne weitere Angabe
40	591	355	76	88	-	54	18	289	172	30	54	-	26	7	302	183	46	34	-	28	11
41	583	356	81	77	-	59	10	272	174	33	38	-	23	4	311	182	48	39	-	36	6
42	563	365	68	65	-	48	17	284	181	32	33	-	26	12	279	184	36	32	-	22	5
43	551	389	64	55	-	25	18	280	191	38	29	-	15	7	271	198	26	26	-	10	11
44	553	391	53	50	1	39	19	274	180	33	28	1	22	10	279	211	20	22	-	17	9
45	516	379	38	60	-	27	12	264	188	18	32	-	16	10	252	191	20	28	-	11	2
46	508	362	58	48	-	23	17	256	173	36	22	-	16	9	252	189	22	26	-	7	8
47	523	380	49	49	-	28	17	281	199	29	27	-	15	11	242	181	20	22	-	13	6
48	490	362	48	52	-	20	8	219	150	34	20	-	9	6	271	212	14	32	-	11	2
49	489	393	41	31	-	15	9	261	209	23	14	-	10	5	228	184	18	17	-	5	4
50	471	336	44	49	-	23	19	248	170	25	32	-	13	8	223	166	19	17	-	10	11
51	492	386	50	30	-	15	11	270	203	34	21	-	8	4	222	183	16	9	-	7	7
52	497	387	37	36	-	26	11	252	189	19	21	-	16	7	245	198	18	15	-	10	4
53	477	368	45	35	-	14	15	248	199	20	14	-	8	7	229	169	25	21	-	6	8
54	456	361	49	21	-	16	9	237	186	27	10	-	10	4	219	175	22	11	-	6	5
55	372	300	29	24	-	11	8	195	157	11	16	-	7	4	177	143	18	8	-	4	4
56	446	359	29	36	-	10	12	218	181	12	14	-	6	5	228	178	17	22	-	4	7
57	424	349	29	18	-	14	14	221	182	13	10	-	8	8	203	167	16	8	-	6	6
58	390	318	28	19	-	9	16	196	160	21	7	-	2	6	194	158	7	12	-	7	10
59	348	291	22	16	-	12	7	177	148	9	8	-	8	4	171	143	13	8	-	4	3
60	342	274	29	10	-	15	14	175	132	17	8	-	9	9	167	142	12	2	-	6	5
61	304	235	26	19	-	12	12	154	119	14	12	-	5	4	150	116	12	7	-	7	8
62	246	188	25	13	-	5	15	103	82	10	5	-	4	2	143	106	15	8	-	1	13
63	271	217	21	8	-	10	15	145	118	11	3	-	5	8	126	99	10	5	-	5	7
64	229	189	11	11	1	5	12	116	101	6	3	-	1	5	113	88	5	8	1	4	7
65	216	170	20	7	-	9	10	105	78	11	5	-	7	4	111	92	9	2	-	2	6
66	233	184	23	10	-	5	11	103	81	13	3	-	2	4	130	103	10	7	-	3	7
67	221	169	19	14	-	3	16	96	69	12	6	-	1	8	125	100	7	8	-	2	8
68	176	148	13	8	-	1	6	76	64	6	4	-	1	1	100	84	7	4	-	-	5
69	168	138	9	8	-	1	12	80	64	2	7	-	1	6	88	74	7	1	-	-	6
70	169	136	19	5	-	2	7	86	69	11	3	-	-	3	83	67	8	2	-	2	4
71	179	148	18	-	-	2	11	82	69	10	-	-	-	3	97	79	8	-	-	2	8
72	172	142	9	5	-	6	10	79	61	7	1	-	3	7	93	81	2	4	-	3	3
73	172	141	9	4	-	5	13	54	45	3	1	-	2	3	118	96	6	3	-	3	10
74	175	154	7	6	-	2	6	59	48	4	2	-	2	3	116	106	3	4	-	-	3



Wohnbevölkerung ab 5 Jahren nach Nationalität sowie Altersjahr und Geschlecht sowie Bilanz nach Wohnortsklassen vor 5 Jahren

3.104-00.01

Liechtenstein	Wohnbevölkerung ab 5 Jahren							Männer							Frauen							
	Nationalität Altersjahr	Wohnbevölkerung ab 5 Jahren Total	Gleiche Adresse wie vor 5 Jahren	Wohnortswechsel ...				Ohne Angabe des Wohnortes vor 5 Jahren	Wohnbevölkerung ab 5 Jahren Total	Gleiche Adresse wie vor 5 Jahren	Wohnortswechsel ...				Ohne Angabe des Wohnortes vor 5 Jahren	Wohnbevölkerung ab 5 Jahren Total	Gleiche Adresse wie vor 5 Jahren	Wohnortswechsel ...				Ohne Angabe des Wohnortes vor 5 Jahren
				Innerhalb der gleichen Gemeinde	aus einer anderen Gemeinde	In Liechtenstein, ohne weitere Angabe	aus dem Ausland				Innerhalb der gleichen Gemeinde	aus einer anderen Gemeinde	In Liechtenstein, ohne weitere Angabe	aus dem Ausland				Innerhalb der gleichen Gemeinde	aus einer anderen Gemeinde	In Liechtenstein, ohne weitere Angabe	aus dem Ausland	
75	143	113	10	6	-	1	13	55	40	6	2	-	-	7	88	73	4	4	-	1	6	
76	172	138	11	5	-	4	14	57	42	5	4	-	2	4	115	96	6	1	-	2	10	
77	146	120	13	4	1	2	6	54	46	4	1	-	-	3	92	74	9	3	1	2	3	
78	160	133	12	5	-	3	7	53	47	3	-	-	2	1	107	86	9	5	-	1	6	
79	146	115	13	3	-	4	11	64	53	5	1	-	1	4	82	62	8	2	-	3	7	
80	126	101	8	3	-	-	14	43	33	3	2	-	-	5	83	68	5	1	-	-	9	
81	102	76	14	4	-	3	5	49	36	5	3	-	1	4	53	40	9	1	-	2	1	
82	83	68	6	1	-	2	6	22	20	-	-	-	1	1	61	48	6	1	-	1	5	
83	67	56	5	5	-	-	1	24	21	2	-	-	-	1	43	35	3	5	-	-	-	
84	65	51	4	3	-	1	6	21	17	2	-	-	-	2	44	34	2	3	-	1	4	
85	71	53	4	7	-	-	7	21	16	2	2	-	-	1	50	37	2	5	-	-	6	
86	69	46	11	2	-	3	7	25	20	3	-	-	2	-	44	26	8	2	-	1	7	
87	49	42	4	2	-	-	1	15	14	1	-	-	-	-	34	28	3	2	-	-	1	
88	43	31	4	5	-	1	2	16	11	-	4	-	-	1	27	20	4	1	-	1	1	
89	38	27	1	3	-	3	4	7	4	-	-	-	-	3	31	23	1	3	-	3	1	
90	26	19	2	3	-	-	2	4	3	1	-	-	-	-	22	16	1	3	-	-	2	
91	21	14	1	3	-	-	3	4	1	1	1	-	-	1	17	13	-	2	-	-	2	
92	11	6	2	1	-	-	2	2	1	-	-	-	-	1	9	5	2	1	-	-	1	
93	11	7	1	1	-	1	1	2	2	-	-	-	-	-	9	5	1	1	-	1	1	
94	10	7	1	1	-	-	1	3	3	-	-	-	-	-	7	4	1	1	-	-	1	
95	3	2	-	1	-	-	-	1	1	-	-	-	-	-	2	1	-	1	-	-	-	
96	7	4	2	-	-	-	1	2	2	-	-	-	-	-	5	2	2	-	-	-	1	
97	2	2	-	-	-	-	-	1	1	-	-	-	-	-	1	1	-	-	-	-	-	
98	1	-	-	-	-	-	1	1	-	-	-	-	-	1	-	-	-	-	-	-	-	
99	-	-	-	-	-	-	-	-	-	-	-	-	-	-	-	-	-	-	-	-	-	
100	1	-	-	-	-	-	1	-	-	-	-	-	-	-	1	-	-	-	-	-	1	

## Wohnbevölkerung ab 5 Jahren nach Nationalität sowie Altersjahr und Geschlecht sowie Bilanz nach Wohnortklassen vor 5 Jahren

3.104-00.01

Liechtenstein	Wohnbevölkerung ab 5 Jahren							Männer							Frauen							
	Nationalität Altersjahr	Wohnbevölkerung ab 5 Jahren Total	Gleiche Ad- resse wie vor 5 Jahren	Wohnortswechsel ...				Ohne Angabe des Wohn- ortes vor 5 Jahren	Wohnbevölkerung ab 5 Jahren Total	Gleiche Ad- resse wie vor 5 Jahren	Wohnortswechsel ...				Ohne Angabe des Wohn- ortes vor 5 Jahren	Wohnbevölkerung ab 5 Jahren Total	Gleiche Ad- resse wie vor 5 Jahren	Wohnortswechsel ...				Ohne Angabe des Wohn- ortes vor 5 Jahren
				Innerhalb der gleichen Gemeinde	aus einer anderen Gemeinde	In Liechten- stein, ohne weitere Angabe	aus dem Ausland				Innerhalb der gleichen Gemeinde	aus einer anderen Gemeinde	In Liechten- stein, ohne weitere Angabe	aus dem Ausland				Innerhalb der gleichen Gemeinde	aus einer anderen Gemeinde	In Liechten- stein, ohne weitere Angabe	aus dem Ausland	
Liechtensteiner	19'732	14'395	2'116	1'948	7	557	709	9'380	6'822	1'052	895	6	267	338	10'352	7'573	1'064	1'053	1	290	371	
5	308	188	36	33	-	24	27	165	108	16	18	-	12	11	143	80	20	15	-	12	16	
6	272	188	30	32	-	15	7	140	95	18	17	-	5	5	132	93	12	15	-	10	2	
7	311	217	36	37	-	10	11	157	110	14	18	-	8	7	154	107	22	19	-	2	4	
8	274	202	34	21	-	12	5	123	86	17	11	-	6	3	151	116	17	10	-	6	2	
9	311	243	30	19	-	11	8	162	127	16	10	-	4	5	149	116	14	9	-	7	3	
10	288	220	32	19	-	5	12	141	98	21	11	-	4	7	147	122	11	8	-	1	5	
11	282	229	25	13	-	6	9	151	125	12	4	-	3	7	131	104	13	9	-	3	2	
12	312	243	29	26	-	4	10	168	131	19	14	-	2	2	144	112	10	12	-	2	8	
13	289	236	30	14	-	3	6	150	121	17	7	-	2	3	139	115	13	7	-	1	3	
14	261	215	15	18	-	6	7	128	107	4	11	-	3	3	133	108	11	7	-	3	4	
15	284	245	12	13	-	6	8	142	122	6	7	-	4	3	142	123	6	6	-	2	5	
16	283	239	16	13	-	4	11	146	129	8	4	-	4	1	137	110	8	9	-	-	10	
17	269	221	15	18	-	7	8	139	113	8	11	-	2	5	130	108	7	7	-	5	3	
18	296	251	13	17	-	10	5	161	141	4	9	-	5	2	135	110	9	8	-	5	3	
19	272	218	21	17	-	5	11	146	120	10	8	-	2	6	126	98	11	9	-	3	5	
20	263	221	12	18	1	5	6	144	125	4	7	1	1	6	119	96	8	11	-	4	-	
21	241	177	17	29	1	6	11	120	91	9	14	-	3	3	121	86	8	15	1	3	8	
22	219	155	22	23	-	12	7	108	82	8	4	-	9	5	111	73	14	19	-	3	2	
23	234	157	24	33	-	5	15	126	86	10	16	-	3	11	108	71	14	17	-	2	4	
24	252	157	28	52	1	8	6	146	109	12	20	1	1	3	106	48	16	32	-	7	3	
25	225	106	32	63	-	13	11	95	55	12	17	-	6	5	130	51	20	46	-	7	6	
26	262	110	61	73	-	9	9	128	56	29	34	-	5	4	134	54	32	39	-	4	5	
27	280	120	57	79	-	13	11	139	71	28	27	-	6	7	141	49	29	52	-	7	4	
28	272	99	74	69	-	21	9	130	55	34	30	-	7	4	142	44	40	39	-	14	5	
29	277	96	70	80	-	19	12	145	62	33	38	-	5	7	132	34	37	42	-	14	5	
30	342	135	78	97	-	24	8	187	81	41	49	-	10	6	155	54	37	48	-	14	2	
31	333	136	70	100	1	19	7	170	66	41	48	1	11	3	163	70	29	52	-	8	4	
32	357	154	74	87	-	31	11	165	64	38	47	-	10	6	192	90	36	40	-	21	5	
33	350	168	76	72	-	22	12	172	77	42	35	-	10	8	178	91	34	37	-	12	4	
34	309	165	62	55	-	15	12	160	86	33	27	-	6	8	149	79	29	28	-	9	4	
35	342	190	76	61	-	9	6	181	100	47	25	-	6	3	161	90	29	36	-	3	3	
36	333	205	54	51	-	13	10	170	99	31	25	-	10	5	163	106	23	26	-	3	5	
37	355	220	56	57	-	16	6	176	101	30	32	-	8	5	179	119	26	25	-	8	1	
38	337	223	47	37	1	18	11	167	104	24	19	1	14	5	170	119	23	18	-	4	6	
39	341	230	41	45	2	16	7	174	117	19	22	2	9	5	167	113	22	23	-	7	2	

Wohnbevölkerung ab 5 Jahren nach Nationalität sowie Altersjahr und Geschlecht sowie Bilanz nach Wohnortsklassen vor 5 Jahren

3.104-00.01

Liechtenstein	Wohnbevölkerung ab 5 Jahren							Männer							Frauen							
	Nationalität Altersjahr	Wohnbevölkerung ab 5 Jahren Total	Gleiche Adresse wie vor 5 Jahren	Wohnortswechsel ...				Ohne Angabe des Wohnortes vor 5 Jahren	Wohnbevölkerung ab 5 Jahren Total	Gleiche Adresse wie vor 5 Jahren	Wohnortswechsel ...				Ohne Angabe des Wohnortes vor 5 Jahren	Wohnbevölkerung ab 5 Jahren Total	Gleiche Adresse wie vor 5 Jahren	Wohnortswechsel ...				Ohne Angabe des Wohnortes vor 5 Jahren
				Innerhalb der gleichen Gemeinde	aus einer anderen Gemeinde	In Liechtenstein, ohne weitere Angabe	aus dem Ausland				Innerhalb der gleichen Gemeinde	aus einer anderen Gemeinde	In Liechtenstein, ohne weitere Angabe	aus dem Ausland				Innerhalb der gleichen Gemeinde	aus einer anderen Gemeinde	In Liechtenstein, ohne weitere Angabe	aus dem Ausland	
40	356	250	43	43	-	12	8	178	125	18	24	-	6	5	178	125	25	19	-	6	3	
41	340	246	38	35	-	15	6	162	123	18	14	-	5	2	178	123	20	21	-	10	4	
42	348	263	32	31	-	11	11	170	124	17	15	-	7	7	178	139	15	16	-	4	4	
43	350	276	27	31	-	6	10	172	133	15	17	-	5	2	178	143	12	14	-	1	8	
44	325	260	24	24	-	5	12	154	114	15	14	-	3	8	171	146	9	10	-	2	4	
45	297	242	17	28	-	3	7	137	109	8	14	-	-	6	160	133	9	14	-	3	1	
46	284	238	21	18	-	1	6	132	107	11	11	-	-	3	152	131	10	7	-	1	3	
47	299	251	18	14	-	6	10	150	123	11	7	-	2	7	149	128	7	7	-	4	3	
48	309	255	23	23	-	4	4	122	95	16	7	-	1	3	187	160	7	16	-	3	1	
49	296	263	13	12	-	3	5	147	132	7	4	-	1	3	149	131	6	8	-	2	2	
50	265	211	22	13	-	4	15	116	91	12	6	-	1	6	149	120	10	7	-	3	9	
51	308	258	25	13	-	6	6	156	123	17	9	-	4	3	152	135	8	4	-	2	3	
52	280	246	14	12	-	5	3	128	108	7	6	-	4	3	152	138	7	6	-	1	-	
53	291	245	26	9	-	3	8	131	117	9	2	-	1	2	160	128	17	7	-	2	6	
54	292	251	18	11	-	4	8	141	122	8	5	-	2	4	151	129	10	6	-	2	4	
55	242	216	14	6	-	1	5	111	101	4	4	-	1	1	131	115	10	2	-	-	4	
56	286	237	18	17	-	3	11	129	110	8	4	-	2	5	157	127	10	13	-	1	6	
57	269	241	11	10	-	-	7	124	112	4	5	-	-	3	145	129	7	5	-	-	4	
58	249	215	14	7	-	3	10	110	96	8	2	-	1	3	139	119	6	5	-	2	7	
59	223	196	15	5	-	1	6	98	90	4	1	-	-	3	125	106	11	4	-	1	3	
60	235	201	16	2	-	5	11	106	87	9	1	-	2	7	129	114	7	1	-	3	4	
61	204	167	17	7	-	4	9	100	83	9	3	-	1	4	104	84	8	4	-	3	5	
62	173	137	17	6	-	3	10	70	59	5	2	-	3	1	103	78	12	4	-	-	9	
63	195	162	13	3	-	5	12	90	77	6	1	-	1	5	105	85	7	2	-	4	7	
64	161	140	3	6	-	2	10	70	65	-	-	-	1	4	91	75	3	6	-	1	6	
65	158	130	14	3	-	2	9	71	57	7	2	-	2	3	87	73	7	1	-	-	6	
66	182	142	21	6	-	4	9	74	57	11	1	-	2	3	108	85	10	5	-	2	6	
67	168	134	16	4	-	1	13	69	52	9	2	-	-	6	99	82	7	2	-	1	7	
68	130	112	11	2	-	-	5	44	38	4	1	-	-	1	86	74	7	1	-	-	4	
69	130	106	7	8	-	-	9	60	47	1	7	-	-	5	70	59	6	1	-	-	4	
70	121	102	12	2	-	-	5	59	49	7	1	-	-	2	62	53	5	1	-	-	3	
71	129	106	14	-	-	-	9	56	45	8	-	-	-	3	73	61	6	-	-	-	6	
72	130	107	8	3	-	3	9	54	40	7	-	-	1	6	76	67	1	3	-	2	3	
73	129	109	7	4	-	-	9	38	32	3	1	-	-	2	91	77	4	3	-	-	7	
74	134	120	6	2	-	-	6	42	35	4	-	-	-	3	92	85	2	2	-	-	3	

## Wohnbevölkerung ab 5 Jahren nach Nationalität sowie Altersjahr und Geschlecht sowie Bilanz nach Wohnortklassen vor 5 Jahren

3.104-00.01

Liechtenstein	Wohnbevölkerung ab 5 Jahren							Männer						Frauen								
	Nationalität Altersjahr	Wohnbevölkerung ab 5 Jahren Total	Gleiche Adresse wie vor 5 Jahren	Wohnortwechsel ...				Ohne Angabe des Wohnortes vor 5 Jahren	Wohnbevölkerung ab 5 Jahren Total	Gleiche Adresse wie vor 5 Jahren	Wohnortwechsel ...				Ohne Angabe des Wohnortes vor 5 Jahren	Wohnbevölkerung ab 5 Jahren Total	Gleiche Adresse wie vor 5 Jahren	Wohnortwechsel ...				Ohne Angabe des Wohnortes vor 5 Jahren
				Innerhalb der gleichen Gemeinde	aus einer anderen Gemeinde	In Liechtenstein, ohne weitere Angabe	aus dem Ausland				Innerhalb der gleichen Gemeinde	aus einer anderen Gemeinde	In Liechtenstein, ohne weitere Angabe	aus dem Ausland				Innerhalb der gleichen Gemeinde	aus einer anderen Gemeinde	In Liechtenstein, ohne weitere Angabe	aus dem Ausland	
75	112	95	6	1	-	-	10	40	32	3	-	-	-	5	72	63	3	1	-	-	5	
76	123	98	7	1	-	3	14	35	27	2	-	-	2	4	88	71	5	1	-	1	10	
77	114	99	9	1	-	1	4	40	36	3	-	-	-	1	74	63	6	1	-	1	3	
78	117	102	10	2	-	-	3	41	38	3	-	-	-	-	76	64	7	2	-	-	3	
79	116	91	10	2	-	3	10	44	37	3	-	-	-	4	72	54	7	2	-	3	6	
80	103	83	6	2	-	-	12	31	24	2	1	-	-	4	72	59	4	1	-	-	8	
81	77	62	12	1	-	-	2	32	25	5	1	-	-	1	45	37	7	-	-	-	1	
82	67	57	3	1	-	1	5	15	15	-	-	-	-	52	42	3	1	-	1	5	5	
83	56	47	5	3	-	-	1	19	16	2	-	-	-	1	37	31	3	3	-	-	-	
84	48	39	2	2	-	1	4	14	13	-	-	-	-	1	34	26	2	2	-	1	3	
85	64	48	4	6	-	-	6	19	14	2	2	-	-	1	45	34	2	4	-	-	5	
86	45	32	8	2	-	-	3	16	14	2	-	-	-	-	29	18	6	2	-	-	3	
87	41	37	3	1	-	-	-	12	11	1	-	-	-	-	29	26	2	1	-	-	-	
88	31	25	3	3	-	-	-	9	7	-	2	-	-	-	22	18	3	1	-	-	-	
89	30	22	1	3	-	1	3	6	4	-	-	-	-	2	24	18	1	3	-	1	1	
90	20	14	2	2	-	-	2	4	3	1	-	-	-	-	16	11	1	2	-	-	2	
91	14	10	1	1	-	-	2	2	1	1	-	-	-	-	12	9	-	1	-	-	2	
92	11	6	2	1	-	-	2	2	1	-	-	-	-	1	9	5	2	1	-	-	1	
93	7	5	-	1	-	-	1	2	2	-	-	-	-	-	5	3	-	1	-	-	1	
94	5	4	1	-	-	-	-	2	2	-	-	-	-	-	3	2	1	-	-	-	-	
95	2	1	-	1	-	-	-	-	-	-	-	-	-	-	2	1	-	1	-	-	-	
96	3	2	1	-	-	-	-	1	1	-	-	-	-	-	2	1	1	-	-	-	-	
97	2	2	-	-	-	-	-	1	1	-	-	-	-	-	1	1	-	-	-	-	-	
98	-	-	-	-	-	-	-	-	-	-	-	-	-	-	-	-	-	-	-	-	-	
99	-	-	-	-	-	-	-	-	-	-	-	-	-	-	-	-	-	-	-	-	-	
100	-	-	-	-	-	-	-	-	-	-	-	-	-	-	-	-	-	-	-	-	-	

Wohnbevölkerung ab 5 Jahren nach Nationalität sowie Altersjahr und Geschlecht sowie Bilanz nach Wohnortsklassen vor 5 Jahren

3.104-00.01

Liechtenstein	Wohnbevölkerung ab 5 Jahren							Männer							Frauen							
	Nationalität Altersjahr	Wohnbevölkerung ab 5 Jahren Total	Gleiche Adresse wie vor 5 Jahren	Wohnortswechsel ...				Ohne Angabe des Wohnortes vor 5 Jahren	Wohnbevölkerung ab 5 Jahren Total	Gleiche Adresse wie vor 5 Jahren	Wohnortswechsel ...				Ohne Angabe des Wohnortes vor 5 Jahren	Wohnbevölkerung ab 5 Jahren Total	Gleiche Adresse wie vor 5 Jahren	Wohnortswechsel ...				Ohne Angabe des Wohnortes vor 5 Jahren
				Innerhalb der gleichen Gemeinde	aus einer anderen Gemeinde	In Liechtenstein, ohne weitere Angabe	aus dem Ausland				Innerhalb der gleichen Gemeinde	aus einer anderen Gemeinde	In Liechtenstein, ohne weitere Angabe	aus dem Ausland				Innerhalb der gleichen Gemeinde	aus einer anderen Gemeinde	In Liechtenstein, ohne weitere Angabe	aus dem Ausland	
<b>Ausländer</b>	<b>11'561</b>	<b>5'486</b>	<b>1'545</b>	<b>1'892</b>	<b>12</b>	<b>2'102</b>	<b>524</b>	<b>6'067</b>	<b>2'903</b>	<b>801</b>	<b>961</b>	<b>8</b>	<b>1'115</b>	<b>279</b>	<b>5'494</b>	<b>2'583</b>	<b>744</b>	<b>931</b>	<b>4</b>	<b>987</b>	<b>245</b>	
5	140	46	33	25	-	25	11	64	20	17	11	-	11	5	76	26	16	14	-	14	6	
6	106	39	19	29	-	15	4	57	22	12	16	-	6	1	49	17	7	13	-	9	3	
7	119	48	23	26	-	18	4	56	24	13	10	-	7	2	63	24	10	16	-	11	2	
8	116	49	24	23	-	15	5	60	23	12	9	-	12	4	56	26	12	14	-	3	1	
9	120	56	21	23	-	17	3	71	30	10	14	-	16	1	49	26	11	9	-	1	2	
10	122	59	23	17	-	22	1	55	26	10	10	-	9	-	67	33	13	7	-	13	1	
11	124	55	24	15	-	25	5	67	26	15	8	-	15	3	57	29	9	7	-	10	2	
12	120	63	22	16	-	18	1	69	35	12	10	-	12	-	51	28	10	6	-	6	1	
13	113	52	22	16	-	20	3	56	28	9	8	-	9	2	57	24	13	8	-	11	1	
14	114	57	21	14	-	19	3	58	28	10	6	-	12	2	56	29	11	8	-	7	1	
15	123	63	17	20	-	19	4	64	30	10	11	-	10	3	59	33	7	9	-	9	1	
16	123	65	22	18	-	16	2	61	35	10	8	-	7	1	62	30	12	10	-	9	1	
17	121	53	22	18	-	22	6	50	27	7	4	-	9	3	71	26	15	14	-	13	3	
18	122	51	16	21	-	25	9	60	26	3	13	-	13	5	62	25	13	8	-	12	4	
19	147	57	19	24	1	35	11	83	28	10	16	1	21	7	64	29	9	8	-	14	4	
20	154	63	10	23	-	47	11	77	35	3	12	-	20	7	77	28	7	11	-	27	4	
21	149	48	15	19	-	53	14	85	31	8	12	-	24	10	64	17	7	7	-	29	4	
22	167	45	21	29	-	54	18	81	21	9	15	-	28	8	86	24	12	14	-	26	10	
23	206	53	23	39	-	77	14	106	32	11	20	-	37	6	100	21	12	19	-	40	8	
24	200	45	18	35	1	80	21	87	16	5	15	-	40	11	113	29	13	20	1	40	10	
25	223	50	36	47	1	76	13	110	27	17	19	1	38	8	113	23	19	28	-	38	5	
26	199	40	20	55	-	62	22	106	22	11	24	-	36	13	93	18	9	31	-	26	9	
27	262	63	38	76	-	69	16	116	28	18	32	-	36	2	146	35	20	44	-	33	14	
28	237	46	36	57	2	82	14	118	25	19	26	2	39	7	119	21	17	31	-	43	7	
29	253	73	31	51	-	81	17	126	34	20	23	-	39	10	127	39	11	28	-	42	7	
30	251	69	42	50	-	76	14	138	27	22	28	-	51	10	113	42	20	22	-	25	4	
31	253	63	37	57	-	79	17	129	30	18	31	-	42	8	124	33	19	26	-	37	9	
32	295	78	42	76	-	77	22	149	29	24	42	-	39	15	146	49	18	34	-	38	7	
33	250	80	34	53	-	70	13	123	36	15	25	-	40	7	127	44	19	28	-	30	6	
34	259	92	32	47	1	78	9	122	40	15	24	1	35	7	137	52	17	23	-	43	2	
35	255	92	31	56	-	71	5	129	44	18	21	-	44	2	126	48	13	35	-	27	3	
36	282	128	39	51	-	52	12	133	55	17	27	-	28	6	149	73	22	24	-	24	6	
37	252	94	30	56	-	65	7	115	41	14	23	-	33	4	137	53	16	33	-	32	3	
38	262	110	27	66	2	45	12	135	51	17	35	1	22	9	127	59	10	31	1	23	3	
39	232	106	41	46	1	33	5	108	47	20	19	1	20	1	124	59	21	27	-	13	4	

## Wohnbevölkerung ab 5 Jahren nach Nationalität sowie Altersjahr und Geschlecht sowie Bilanz nach Wohnortklassen vor 5 Jahren

3.104-00.01

Liechtenstein	Wohnbevölkerung ab 5 Jahren							Männer							Frauen						
	Wohnbevölkerung ab 5 Jahren	Gleiche Adresse wie vor 5 Jahren	Wohnortwechsel ...				Ohne Angabe des Wohnortes vor 5 Jahren	Wohnbevölkerung ab 5 Jahren	Gleiche Adresse wie vor 5 Jahren	Wohnortwechsel ...				Ohne Angabe des Wohnortes vor 5 Jahren	Wohnbevölkerung ab 5 Jahren	Gleiche Adresse wie vor 5 Jahren	Wohnortwechsel ...				Ohne Angabe des Wohnortes vor 5 Jahren
			Innerhalb der gleichen Gemeinde	aus einer anderen Gemeinde	In Liechtenstein, ohne weitere Angabe	aus dem Ausland				Innerhalb der gleichen Gemeinde	aus einer anderen Gemeinde	In Liechtenstein, ohne weitere Angabe	aus dem Ausland				Innerhalb der gleichen Gemeinde	aus einer anderen Gemeinde	In Liechtenstein, ohne weitere Angabe	aus dem Ausland	
Nationalität Altersjahr	Total						Total						Total						Total		
40	235	105	33	45	-	42	10	111	47	12	30	-	20	2	124	58	21	15	-	22	8
41	243	110	43	42	-	44	4	110	51	15	24	-	18	2	133	59	28	18	-	26	2
42	215	102	36	34	-	37	6	114	57	15	18	-	19	5	101	45	21	16	-	18	1
43	201	113	37	24	-	19	8	108	58	23	12	-	10	5	93	55	14	12	-	9	3
44	228	131	29	26	1	34	7	120	66	18	14	1	19	2	108	65	11	12	-	15	5
45	219	137	21	32	-	24	5	127	79	10	18	-	16	4	92	58	11	14	-	8	1
46	224	124	37	30	-	22	11	124	66	25	11	-	16	6	100	58	12	19	-	6	5
47	224	129	31	35	-	22	7	131	76	18	20	-	13	4	93	53	13	15	-	9	3
48	181	107	25	29	-	16	4	97	55	18	13	-	8	3	84	52	7	16	-	8	1
49	193	130	28	19	-	12	4	114	77	16	10	-	9	2	79	53	12	9	-	3	2
50	206	125	22	36	-	19	4	132	79	13	26	-	12	2	74	46	9	10	-	7	2
51	184	128	25	17	-	9	5	114	80	17	12	-	4	1	70	48	8	5	-	5	4
52	217	141	23	24	-	21	8	124	81	12	15	-	12	4	93	60	11	9	-	9	4
53	186	123	19	26	-	11	7	117	82	11	12	-	7	5	69	41	8	14	-	4	2
54	164	110	31	10	-	12	1	96	64	19	5	-	8	-	68	46	12	5	-	4	1
55	130	84	15	18	-	10	3	84	56	7	12	-	6	3	46	28	8	6	-	4	-
56	160	122	11	19	-	7	1	89	71	4	10	-	4	-	71	51	7	9	-	3	1
57	155	108	18	8	-	14	7	97	70	9	5	-	8	5	58	38	9	3	-	6	2
58	141	103	14	12	-	6	6	86	64	13	5	-	1	3	55	39	1	7	-	5	3
59	125	95	7	11	-	11	1	79	58	5	7	-	8	1	46	37	2	4	-	3	-
60	107	73	13	8	-	10	3	69	45	8	7	-	7	2	38	28	5	1	-	3	1
61	100	68	9	12	-	8	3	54	36	5	9	-	4	-	46	32	4	3	-	4	3
62	73	51	8	7	-	2	5	33	23	5	3	-	1	1	40	28	3	4	-	1	4
63	76	55	8	5	-	5	3	55	41	5	2	-	4	3	21	14	3	3	-	1	-
64	68	49	8	5	1	3	2	46	36	6	3	-	-	1	22	13	2	2	1	3	1
65	58	40	6	4	-	7	1	34	21	4	3	-	5	1	24	19	2	1	-	2	-
66	51	42	2	4	-	1	2	29	24	2	2	-	-	1	22	18	-	2	-	1	1
67	53	35	3	10	-	2	3	27	17	3	4	-	1	2	26	18	-	6	-	1	1
68	46	36	2	6	-	1	1	32	26	2	3	-	1	-	14	10	-	3	-	-	1
69	38	32	2	-	-	1	3	20	17	1	-	-	1	1	18	15	1	-	-	-	2
70	48	34	7	3	-	2	2	27	20	4	2	-	-	1	21	14	3	1	-	2	1
71	50	42	4	-	-	2	2	26	24	2	-	-	-	-	24	18	2	-	-	2	2
72	42	35	1	2	-	3	1	25	21	-	1	-	2	1	17	14	1	1	-	1	-
73	43	32	2	-	-	5	4	16	13	-	-	-	2	1	27	19	2	-	-	3	3
74	41	34	1	4	-	-	2	-	17	-	2	-	2	-	24	21	1	2	-	-	-

Wohnbevölkerung ab 5 Jahren nach Nationalität sowie Altersjahr und Geschlecht sowie Bilanz nach Wohnortsklassen vor 5 Jahren

3.104-00.01

Liechtenstein	Wohnbevölkerung ab 5 Jahren							Männer						Frauen							
	Nationalität Altersjahr	Wohnbevölkerung ab 5 Jahren Total	Gleiche Adresse wie vor 5 Jahren	Wohnortswechsel ...			Ohne Angabe des Wohnortes vor 5 Jahren	Wohnbevölkerung ab 5 Jahren Total	Gleiche Adresse wie vor 5 Jahren	Wohnortswechsel ...				Ohne Angabe des Wohnortes vor 5 Jahren	Wohnbevölkerung ab 5 Jahren Total	Gleiche Adresse wie vor 5 Jahren	Wohnortswechsel ...				Ohne Angabe des Wohnortes vor 5 Jahren
				Innerhalb der gleichen Gemeinde	aus einer anderen Gemeinde	In Liechtenstein, ohne weitere Angabe				aus dem Ausland	Innerhalb der gleichen Gemeinde	aus einer anderen Gemeinde	In Liechtenstein, ohne weitere Angabe				aus dem Ausland	Innerhalb der gleichen Gemeinde	aus einer anderen Gemeinde	In Liechtenstein, ohne weitere Angabe	
75	31	18	4	5	-	1	3	15	8	3	2	-	-	2	16	10	1	3	-	1	1
76	49	40	4	4	-	1	-	22	15	3	4	-	-	-	27	25	1	-	-	1	-
77	32	21	4	3	1	1	2	14	10	1	1	-	-	2	18	11	3	2	1	1	-
78	43	31	2	3	-	3	4	12	9	-	-	-	2	1	31	22	2	3	-	1	3
79	30	24	3	1	-	1	1	20	16	2	1	-	1	-	10	8	1	-	-	-	1
80	23	18	2	1	-	-	2	12	9	1	1	-	-	1	11	9	1	-	-	-	1
81	25	14	2	3	-	3	3	17	11	-	2	-	1	3	8	3	2	1	-	2	-
82	16	11	3	-	-	1	1	7	5	-	-	-	1	1	9	6	3	-	-	-	-
83	11	9	-	2	-	-	-	5	5	-	-	-	-	-	6	4	-	2	-	-	-
84	17	12	2	1	-	-	2	7	4	2	-	-	-	1	10	8	-	1	-	-	1
85	7	5	-	1	-	-	1	2	2	-	-	-	-	-	5	3	-	1	-	-	1
86	24	14	3	-	-	3	4	9	6	1	-	-	2	-	15	8	2	-	-	1	4
87	8	5	1	1	-	-	1	3	3	-	-	-	-	-	5	2	1	1	-	-	1
88	12	6	1	2	-	1	2	7	4	-	2	-	-	1	5	2	1	-	-	1	1
89	8	5	-	-	-	2	1	1	-	-	-	-	-	1	7	5	-	-	-	2	-
90	6	5	-	1	-	-	-	-	-	-	-	-	-	-	6	5	-	1	-	-	-
91	7	4	-	2	-	-	1	2	-	-	1	-	-	1	5	4	-	1	-	-	-
92	-	-	-	-	-	-	-	-	-	-	-	-	-	-	-	-	-	-	-	-	-
93	4	2	1	-	-	1	-	-	-	-	-	-	-	-	4	2	1	-	-	1	-
94	5	3	-	1	-	-	1	1	1	-	-	-	-	-	4	2	-	1	-	-	1
95	1	1	-	-	-	-	-	1	1	-	-	-	-	-	-	-	-	-	-	-	-
96	4	2	1	-	-	-	1	1	1	-	-	-	-	-	3	1	1	-	-	-	1
97	-	-	-	-	-	-	-	-	-	-	-	-	-	-	-	-	-	-	-	-	-
98	1	-	-	-	-	-	1	1	-	-	-	-	-	1	-	-	-	-	-	-	-
99	-	-	-	-	-	-	-	-	-	-	-	-	-	-	-	-	-	-	-	-	-
100	1	-	-	-	-	-	1	-	-	-	-	-	-	-	1	-	-	-	-	-	1

## Wohnbevölkerung ab 5 Jahren nach Nationalität sowie Altersjahr und Geschlecht sowie Bilanz nach Wohnortsklassen vor 5 Jahren

3.104-00.01

Vaduz	Wohnbevölkerung ab 5 Jahren							Männer							Frauen						
	Wohnbevölkerung ab 5 Jahren	Gleiche Adresse wie vor 5 Jahren	Wohnortswechsel ...				Ohne Angabe des Wohnortes vor 5 Jahren	Wohnbevölkerung ab 5 Jahren	Gleiche Adresse wie vor 5 Jahren	Wohnortswechsel ...				Ohne Angabe des Wohnortes vor 5 Jahren	Wohnbevölkerung ab 5 Jahren	Gleiche Adresse wie vor 5 Jahren	Wohnortswechsel ...				Ohne Angabe des Wohnortes vor 5 Jahren
			Innerhalb der gleichen Gemeinde	aus einer anderen Gemeinde	In Liechtenstein, ohne weitere Angabe	aus dem Ausland				Innerhalb der gleichen Gemeinde	aus einer anderen Gemeinde	In Liechtenstein, ohne weitere Angabe	aus dem Ausland				Innerhalb der gleichen Gemeinde	aus einer anderen Gemeinde	In Liechtenstein, ohne weitere Angabe	aus dem Ausland	
Nationalität Altersjahr	Total	Total	Total	Total	Total	Total	Total	Total	Total	Total	Total	Total	Total	Total	Total	Total	Total	Total	Total	Total	
<b>Total</b>	<b>4'798</b>	<b>2'976</b>	<b>618</b>	<b>563</b>	<b>2</b>	<b>433</b>	<b>206</b>	<b>2'260</b>	<b>1'391</b>	<b>289</b>	<b>263</b>	<b>2</b>	<b>216</b>	<b>99</b>	<b>2'538</b>	<b>1'585</b>	<b>329</b>	<b>300</b>	<b>-</b>	<b>217</b>	<b>107</b>
5	60	17	16	12	-	7	8	28	11	4	5	-	4	4	32	6	12	7	-	3	4
6	34	18	6	5	-	4	1	16	8	4	1	-	2	1	18	10	2	4	-	2	-
7	53	36	10	3	-	3	1	30	20	7	1	-	2	-	23	16	3	2	-	1	1
8	50	29	11	6	-	2	2	28	16	5	3	-	2	2	22	13	6	3	-	-	-
9	58	39	9	5	-	4	1	34	23	4	3	-	4	-	24	16	5	2	-	-	1
10	53	37	9	4	-	2	1	25	16	6	2	-	1	-	28	21	3	2	-	1	1
11	63	43	8	4	-	5	3	37	28	4	1	-	3	1	26	15	4	3	-	2	2
12	55	41	5	5	-	2	2	30	23	2	3	-	1	1	25	18	3	2	-	1	1
13	53	42	5	2	-	3	1	24	18	3	1	-	2	-	29	24	2	1	-	1	1
14	52	42	6	2	-	2	-	23	18	3	1	-	1	-	29	24	3	1	-	1	-
15	49	34	9	3	-	1	2	23	15	4	3	-	-	1	26	19	5	-	-	1	1
16	59	43	6	6	-	3	1	37	33	2	2	-	-	-	22	10	4	4	-	3	1
17	53	36	3	7	-	4	3	23	17	1	4	-	-	1	30	19	2	3	-	4	2
18	47	29	4	8	-	4	2	26	17	1	4	-	3	1	21	12	3	4	-	1	1
19	54	36	3	6	-	6	3	29	22	2	4	-	-	1	25	14	1	2	-	6	2
20	65	40	3	5	-	14	3	28	20	1	3	-	3	1	37	20	2	2	-	11	2
21	58	26	6	7	-	14	5	32	14	4	4	-	7	3	26	12	2	3	-	7	2
22	59	27	9	6	-	15	2	32	14	6	3	-	8	1	27	13	3	3	-	7	1
23	67	28	7	12	-	16	4	36	17	2	7	-	8	2	31	11	5	5	-	8	2
24	66	26	5	16	1	15	3	33	14	1	6	1	9	2	33	12	4	10	-	6	1
25	65	15	12	18	-	16	4	27	8	5	4	-	7	3	38	7	7	14	-	9	1
26	62	17	9	23	-	9	4	32	10	3	11	-	5	3	30	7	6	12	-	4	1
27	78	21	14	25	-	13	5	33	10	3	13	-	5	2	45	11	11	12	-	8	3
28	73	21	14	19	-	14	5	38	16	5	10	-	5	2	35	5	9	9	-	9	3
29	91	28	17	23	-	19	4	43	14	11	8	-	8	2	48	14	6	15	-	11	2
30	82	26	12	21	-	18	5	44	12	5	12	-	11	4	38	14	7	9	-	7	1
31	84	30	17	18	-	16	3	45	16	9	11	-	7	2	39	14	8	7	-	9	1
32	105	27	22	25	-	20	11	55	12	11	14	-	9	9	50	15	11	11	-	11	2
33	81	34	13	20	-	13	1	40	17	6	9	-	7	1	41	17	7	11	-	6	-
34	77	24	18	13	-	17	5	34	8	9	6	-	9	2	43	16	9	7	-	8	3
35	83	41	13	15	-	13	1	45	21	8	4	-	11	1	38	20	5	11	-	2	-
36	79	34	20	11	-	9	5	29	8	8	5	-	4	4	50	26	12	6	-	5	1
37	77	42	15	11	-	7	2	36	17	9	6	-	3	1	41	25	6	5	-	4	1
38	73	39	6	15	-	8	5	37	15	4	9	-	5	4	36	24	2	6	-	3	1
39	85	49	15	17	1	2	1	47	28	9	8	1	1	-	38	21	6	9	-	1	1



Wohnbevölkerung ab 5 Jahren nach Nationalität sowie Altersjahr und Geschlecht sowie Bilanz nach Wohnortsklassen vor 5 Jahren

3.104-00.01

Vaduz	Wohnbevölkerung ab 5 Jahren							Männer							Frauen						
	Wohnbevölkerung ab 5 Jahren	Gleiche Adresse wie vor 5 Jahren	Wohnortswechsel ...				Ohne Angabe des Wohnortes vor 5 Jahren	Wohnbevölkerung ab 5 Jahren	Gleiche Adresse wie vor 5 Jahren	Wohnortswechsel ...				Ohne Angabe des Wohnortes vor 5 Jahren	Wohnbevölkerung ab 5 Jahren	Gleiche Adresse wie vor 5 Jahren	Wohnortswechsel ...				Ohne Angabe des Wohnortes vor 5 Jahren
			Innerhalb der gleichen Gemeinde	aus einer anderen Gemeinde	In Liechtenstein, ohne weitere Angabe	aus dem Ausland				Innerhalb der gleichen Gemeinde	aus einer anderen Gemeinde	In Liechtenstein, ohne weitere Angabe	aus dem Ausland				Innerhalb der gleichen Gemeinde	aus einer anderen Gemeinde	In Liechtenstein, ohne weitere Angabe	aus dem Ausland	
Nationalität Altersjahr	Total						Total						Total						Total		
40	79	47	13	7	-	9	3	35	21	5	2	-	5	2	44	26	8	5	-	4	1
41	81	51	8	8	-	11	3	33	19	2	6	-	4	2	48	32	6	2	-	7	1
42	77	45	8	11	-	9	4	35	18	4	4	-	6	3	42	27	4	7	-	3	1
43	78	54	9	9	-	2	4	39	27	3	6	-	1	2	39	27	6	3	-	1	2
44	93	59	13	10	-	7	4	38	23	5	5	-	3	2	55	36	8	5	-	4	2
45	85	65	9	5	-	4	2	46	35	3	4	-	2	2	39	30	6	1	-	2	-
46	74	47	11	8	-	4	4	29	19	3	2	-	3	2	45	28	8	6	-	1	2
47	81	58	8	6	-	8	1	40	28	5	3	-	4	-	41	30	3	3	-	4	1
48	72	56	6	8	-	2	-	24	17	3	3	-	1	-	48	39	3	5	-	1	-
49	79	65	9	3	-	1	1	34	30	3	-	-	1	-	45	35	6	3	-	-	1
50	84	61	8	7	-	6	2	49	36	3	4	-	4	2	35	25	5	3	-	2	-
51	86	68	10	3	-	4	1	52	37	8	3	-	3	1	34	31	2	-	-	1	-
52	83	60	7	9	-	5	2	40	28	4	6	-	1	1	43	32	3	3	-	4	1
53	72	49	9	7	-	3	4	41	29	7	2	-	2	1	31	20	2	5	-	1	3
54	68	49	14	2	-	3	-	36	27	7	1	-	1	-	32	22	7	1	-	2	-
55	63	52	8	2	-	-	1	31	26	3	1	-	-	1	32	26	5	1	-	-	-
56	76	58	9	7	-	1	1	30	22	5	3	-	-	-	46	36	4	4	-	1	1
57	69	57	6	2	-	2	2	33	27	3	-	-	2	1	36	30	3	2	-	-	1
58	68	55	7	2	-	2	2	31	24	6	-	-	-	1	37	31	1	2	-	2	1
59	55	45	3	3	-	3	1	25	22	-	1	-	2	-	30	23	3	2	-	1	1
60	61	40	6	2	-	7	6	31	20	4	1	-	3	3	30	20	2	1	-	4	3
61	57	45	3	7	-	1	1	26	20	1	4	-	1	-	31	25	2	3	-	-	1
62	41	31	5	2	-	1	2	14	11	2	-	-	1	-	27	20	3	2	-	-	2
63	57	46	4	2	-	3	2	26	22	1	1	-	1	1	31	24	3	1	-	2	1
64	31	27	1	2	-	1	-	17	16	-	1	-	-	-	14	11	1	1	-	1	-
65	43	29	8	2	-	2	2	14	8	4	1	-	1	-	29	21	4	1	-	1	2
66	38	32	5	1	-	-	-	14	12	2	-	-	-	-	24	20	3	1	-	-	-
67	40	32	5	3	-	-	-	14	10	4	-	-	-	-	26	22	1	3	-	-	-
68	39	30	3	3	-	1	2	15	12	1	1	-	1	-	24	18	2	2	-	-	2
69	30	25	1	2	-	-	2	12	10	-	2	-	-	-	18	15	1	-	-	-	2
70	37	28	4	3	-	-	2	23	19	2	1	-	-	1	14	9	2	2	-	-	1
71	43	34	5	-	-	-	4	18	14	3	-	-	-	1	25	20	2	-	-	-	3
72	37	29	2	2	-	3	1	18	14	2	-	-	2	-	19	15	-	2	-	1	1
73	39	31	2	1	-	2	3	13	11	1	-	-	1	-	26	20	1	1	-	1	3
74	33	27	2	2	-	1	1	10	7	-	1	-	1	1	23	20	2	1	-	-	-

## Wohnbevölkerung ab 5 Jahren nach Nationalität sowie Altersjahr und Geschlecht sowie Bilanz nach Wohnortsklassen vor 5 Jahren

3.104-00.01

Vaduz	Wohnbevölkerung ab 5 Jahren							Männer							Frauen							
	Wohnbevölkerung ab 5 Jahren	Gleiche Adresse wie vor 5 Jahren	Wohnortswechsel ...				Ohne Angabe des Wohnortes vor 5 Jahren	Wohnbevölkerung ab 5 Jahren	Gleiche Adresse wie vor 5 Jahren	Wohnortswechsel ...				Ohne Angabe des Wohnortes vor 5 Jahren	Wohnbevölkerung ab 5 Jahren	Gleiche Adresse wie vor 5 Jahren	Wohnortswechsel ...				Ohne Angabe des Wohnortes vor 5 Jahren	
			Innerhalb der gleichen Gemeinde	aus einer anderen Gemeinde	In Liechtenstein, ohne weitere Angabe	aus dem Ausland				Innerhalb der gleichen Gemeinde	aus einer anderen Gemeinde	In Liechtenstein, ohne weitere Angabe	aus dem Ausland				Innerhalb der gleichen Gemeinde	aus einer anderen Gemeinde	In Liechtenstein, ohne weitere Angabe	aus dem Ausland		
Nationalität	Altersjahr	Total	Total	Total	Total	Total	Total	Total	Total	Total	Total	Total	Total	Total	Total	Total	Total	Total	Total	Total		
75		26	20	4	-	-	-	2	11	9	2	-	-	-	-	15	11	2	-	-	-	2
76		37	32	3	1	-	-	1	14	12	1	1	-	-	-	23	20	2	-	-	-	1
77		34	25	3	2	-	1	3	10	9	-	-	-	-	1	24	16	3	2	-	1	2
78		35	29	4	2	-	-	-	9	8	1	-	-	-	-	26	21	3	2	-	-	-
79		31	25	2	-	-	2	2	13	11	1	-	-	1	-	18	14	1	-	-	1	2
80		28	22	2	1	-	-	3	10	6	1	1	-	-	2	18	16	1	-	-	-	1
81		27	21	3	1	-	-	2	14	11	1	-	-	-	2	13	10	2	1	-	-	-
82		17	15	2	-	-	-	-	5	5	-	-	-	-	-	12	10	2	-	-	-	-
83		14	13	-	1	-	-	-	5	5	-	-	-	-	-	9	8	-	1	-	-	-
84		17	15	1	-	-	-	1	7	6	1	-	-	-	-	10	9	-	-	-	-	1
85		14	11	-	2	-	-	1	2	2	-	-	-	-	-	12	9	-	2	-	-	1
86		17	9	4	-	-	1	3	6	4	1	-	-	1	-	11	5	3	-	-	-	3
87		14	12	1	-	-	-	1	2	2	-	-	-	-	-	12	10	1	-	-	-	1
88		12	9	-	1	-	-	2	5	3	-	1	-	-	1	7	6	-	-	-	-	1
89		5	3	-	-	-	1	1	1	-	-	-	-	-	1	4	3	-	-	-	1	-
90		6	4	-	1	-	-	1	-	-	-	-	-	-	-	6	4	-	1	-	-	1
91		4	3	-	-	-	-	1	-	-	-	-	-	-	-	4	3	-	-	-	-	1
92		4	3	-	-	-	-	1	1	1	-	-	-	-	-	3	2	-	-	-	-	1
93		1	1	-	-	-	-	-	-	-	-	-	-	-	-	1	1	-	-	-	-	-
94		-	-	-	-	-	-	-	-	-	-	-	-	-	-	-	-	-	-	-	-	-
95		-	-	-	-	-	-	-	-	-	-	-	-	-	-	-	-	-	-	-	-	-
96		2	-	1	-	-	-	1	-	-	-	-	-	-	-	2	-	1	-	-	-	1
97		-	-	-	-	-	-	-	-	-	-	-	-	-	-	-	-	-	-	-	-	-
98		-	-	-	-	-	-	-	-	-	-	-	-	-	-	-	-	-	-	-	-	-
99		-	-	-	-	-	-	-	-	-	-	-	-	-	-	-	-	-	-	-	-	-
100		1	-	-	-	-	-	1	-	-	-	-	-	-	-	1	-	-	-	-	-	1

Wohnbevölkerung ab 5 Jahren nach Nationalität sowie Altersjahr und Geschlecht sowie Bilanz nach Wohnortsklassen vor 5 Jahren

3.104-00.01

Vaduz	Wohnbevölkerung ab 5 Jahren							Männer							Frauen						
	Wohnbevölkerung ab 5 Jahren	Gleiche Adresse wie vor 5 Jahren	Wohnortswechsel ...				Ohne Angabe des Wohnortes vor 5 Jahren	Wohnbevölkerung ab 5 Jahren	Gleiche Adresse wie vor 5 Jahren	Wohnortswechsel ...				Ohne Angabe des Wohnortes vor 5 Jahren	Wohnbevölkerung ab 5 Jahren	Gleiche Adresse wie vor 5 Jahren	Wohnortswechsel ...				Ohne Angabe des Wohnortes vor 5 Jahren
			Innerhalb der gleichen Gemeinde	aus einer anderen Gemeinde	In Liechtenstein, ohne weitere Angabe	aus dem Ausland				Innerhalb der gleichen Gemeinde	aus einer anderen Gemeinde	In Liechtenstein, ohne weitere Angabe	aus dem Ausland				Innerhalb der gleichen Gemeinde	aus einer anderen Gemeinde	In Liechtenstein, ohne weitere Angabe	aus dem Ausland	
Nationalität Altersjahr	Total						Total						Total							Total	
Liechtensteiner	2'621	1'884	303	256	2	86	90	1'201	874	139	116	2	32	38	1'420	1'010	164	140	-	54	52
5	29	13	6	5	-	1	4	15	9	-	3	-	1	2	14	4	6	2	-	-	2
6	23	14	4	3	-	2	-	8	5	2	1	-	-	-	15	9	2	2	-	2	-
7	36	28	5	2	-	-	1	22	18	3	1	-	-	-	14	10	2	1	-	-	1
8	29	22	3	4	-	-	-	16	12	2	2	-	-	-	13	10	1	2	-	-	-
9	35	28	4	2	-	-	1	19	16	1	2	-	-	-	16	12	3	-	-	-	1
10	34	27	5	1	-	-	1	15	12	3	-	-	-	-	19	15	2	1	-	-	1
11	42	32	5	3	-	1	1	25	20	3	1	-	1	-	17	12	2	2	-	-	1
12	35	31	2	1	-	-	1	17	15	1	-	-	-	1	18	16	1	1	-	-	-
13	36	30	3	1	-	1	1	16	14	2	-	-	-	-	20	16	1	1	-	1	1
14	32	28	3	1	-	-	-	16	13	2	1	-	-	-	16	15	1	-	-	-	-
15	28	23	5	-	-	-	-	14	11	3	-	-	-	-	14	12	2	-	-	-	-
16	31	28	1	1	-	-	1	23	23	-	-	-	-	-	8	5	1	1	-	-	1
17	32	25	2	3	-	2	-	17	13	1	3	-	-	-	15	12	1	-	-	2	-
18	21	17	2	-	-	1	1	14	12	1	-	-	1	-	7	5	1	-	-	-	1
19	36	27	2	2	-	2	3	19	16	1	1	-	-	1	17	11	1	1	-	2	2
20	31	26	1	3	-	-	1	18	16	-	1	-	-	1	13	10	1	2	-	-	-
21	29	18	2	4	-	2	3	14	8	2	2	-	1	1	15	10	-	2	-	1	2
22	25	17	3	2	-	3	-	12	9	1	1	-	1	-	13	8	2	1	-	2	-
23	23	13	3	5	-	-	2	11	8	-	2	-	-	1	12	5	3	3	-	-	1
24	26	13	2	8	1	1	1	16	10	-	4	1	-	1	10	3	2	4	-	1	-
25	28	12	3	10	-	2	1	9	6	2	-	-	1	-	19	6	1	10	-	1	1
26	34	10	5	18	-	-	1	17	6	1	9	-	-	1	17	4	4	9	-	-	-
27	28	6	6	11	-	3	2	10	4	1	4	-	-	1	18	2	5	7	-	3	1
28	32	12	6	9	-	3	2	16	8	1	5	-	1	1	16	4	5	4	-	2	1
29	38	15	6	12	-	3	2	18	8	3	6	-	-	1	20	7	3	6	-	3	1
30	40	16	4	14	-	4	2	22	8	2	8	-	2	2	18	8	2	6	-	2	-
31	42	16	10	11	-	5	-	19	6	6	5	-	2	-	23	10	4	6	-	3	-
32	47	19	9	10	-	7	2	21	9	4	4	-	3	1	26	10	5	6	-	4	1
33	47	24	9	11	-	3	-	25	13	5	7	-	-	-	22	11	4	4	-	3	-
34	34	10	12	7	-	3	2	14	1	7	3	-	2	1	20	9	5	4	-	1	1
35	40	27	6	5	-	2	-	23	15	4	2	-	2	-	17	12	2	3	-	-	-
36	43	22	12	4	-	2	3	19	7	5	3	-	1	3	24	15	7	1	-	1	-
37	41	22	11	7	-	-	1	23	11	7	4	-	-	1	18	11	4	3	-	-	-
38	37	26	3	5	-	2	1	17	10	2	3	-	1	1	20	16	1	2	-	1	-
39	38	22	8	6	1	1	-	21	13	5	2	1	-	-	17	9	3	4	-	1	-

## Wohnbevölkerung ab 5 Jahren nach Nationalität sowie Altersjahr und Geschlecht sowie Bilanz nach Wohnortklassen vor 5 Jahren

3.104-00.01

Vaduz	Wohnbevölkerung ab 5 Jahren							Männer							Frauen								
	Wohnbevölkerung ab 5 Jahren	Gleiche Adresse wie vor 5 Jahren	Wohnortwechsel ...				Ohne Angabe des Wohnortes vor 5 Jahren	Wohnbevölkerung ab 5 Jahren	Gleiche Adresse wie vor 5 Jahren	Wohnortwechsel ...				Ohne Angabe des Wohnortes vor 5 Jahren	Wohnbevölkerung ab 5 Jahren	Gleiche Adresse wie vor 5 Jahren	Wohnortwechsel ...				Ohne Angabe des Wohnortes vor 5 Jahren		
			Innerhalb der gleichen Gemeinde	aus einer anderen Gemeinde	In Liechtenstein, ohne weitere Angabe	aus dem Ausland				Innerhalb der gleichen Gemeinde	aus einer anderen Gemeinde	In Liechtenstein, ohne weitere Angabe	aus dem Ausland				Innerhalb der gleichen Gemeinde	aus einer anderen Gemeinde	In Liechtenstein, ohne weitere Angabe	aus dem Ausland			
Nationalität Altersjahr	Total	5 Jahren					Total	5 Jahren					Total	5 Jahren					Total	5 Jahren			
40	43	29	8	3	-	1	2	20	15	2	-	-	1	2	23	14	6	3	-	-	-	-	-
41	43	29	4	3	-	5	2	17	12	1	2	-	1	1	26	17	3	1	-	4	-	1	-
42	42	27	5	3	-	5	2	21	12	3	1	-	3	2	21	15	2	2	-	2	-	-	-
43	44	34	2	7	-	-	1	24	18	1	5	-	-	-	20	16	1	2	-	-	-	1	-
44	47	36	7	3	-	-	1	21	17	2	1	-	-	1	26	19	5	2	-	-	-	-	-
45	42	33	6	2	-	1	-	21	17	2	2	-	-	-	21	16	4	-	-	1	-	-	-
46	29	26	1	2	-	-	-	13	12	-	1	-	-	-	16	14	1	1	-	-	-	-	-
47	48	39	4	1	-	4	-	24	19	3	-	-	2	-	24	20	1	1	-	2	-	-	-
48	44	39	3	2	-	-	-	13	11	1	1	-	-	-	31	28	2	1	-	-	-	-	-
49	42	38	3	1	-	-	-	21	20	1	-	-	-	-	21	18	2	1	-	-	-	-	-
50	39	30	4	3	-	1	1	22	18	2	1	-	-	1	17	12	2	2	-	1	-	-	-
51	47	40	2	2	-	2	1	27	20	2	2	-	2	1	20	20	-	-	-	-	-	-	-
52	42	35	3	3	-	1	-	21	17	2	2	-	-	-	21	18	1	1	-	1	-	-	-
53	31	25	4	-	-	-	2	14	11	3	-	-	-	-	17	14	1	-	-	-	-	2	-
54	36	29	4	-	-	-	3	20	16	3	-	-	1	-	16	13	1	-	-	2	-	-	-
55	38	33	4	1	-	-	-	15	14	1	-	-	-	-	23	19	3	1	-	-	-	-	-
56	39	32	2	5	-	-	-	16	13	1	2	-	-	-	23	19	1	3	-	-	-	-	-
57	40	35	2	1	-	-	2	16	14	1	-	-	-	1	24	21	1	1	-	-	-	1	-
58	44	41	-	1	-	-	2	18	17	-	-	-	-	1	26	24	-	1	-	-	-	1	-
59	30	25	3	1	-	-	1	10	10	-	-	-	-	-	20	15	3	1	-	-	-	1	-
60	38	28	3	1	-	1	5	18	15	1	-	-	-	2	20	13	2	1	-	1	-	3	-
61	33	28	2	2	-	-	1	16	14	1	1	-	-	-	17	14	1	1	-	-	-	1	-
62	27	20	3	2	-	1	1	9	7	1	-	-	1	-	18	13	2	2	-	-	-	1	-
63	34	27	2	2	-	1	2	13	10	1	1	-	-	1	21	17	1	1	-	1	-	1	-
64	24	21	1	1	-	1	-	11	11	-	-	-	-	-	13	10	1	1	-	1	-	-	-
65	25	17	6	-	-	-	2	7	4	3	-	-	-	-	18	13	3	-	-	-	-	2	-
66	26	20	5	1	-	-	-	9	7	2	-	-	-	-	17	13	3	1	-	-	-	-	-
67	25	21	3	1	-	-	-	8	6	2	-	-	-	-	17	15	1	1	-	-	-	-	-
68	26	21	2	2	-	-	1	7	6	-	1	-	-	-	19	15	2	1	-	-	-	1	-
69	22	19	1	2	-	-	-	9	7	-	2	-	-	-	13	12	1	-	-	-	-	-	-
70	28	23	3	2	-	-	-	18	15	2	1	-	-	-	10	8	1	1	-	-	-	-	-
71	31	24	4	-	-	-	3	13	9	3	-	-	-	1	18	15	1	-	-	-	-	2	-
72	23	18	2	1	-	1	1	9	6	2	-	-	1	-	14	12	-	1	-	-	-	1	-
73	28	25	1	1	-	-	1	10	9	1	-	-	-	-	18	16	-	1	-	-	-	1	-
74	16	14	1	-	-	-	1	5	4	-	-	-	-	1	11	10	1	-	-	-	-	-	-

Wohnbevölkerung ab 5 Jahren nach Nationalität sowie Altersjahr und Geschlecht sowie Bilanz nach Wohnortsklassen vor 5 Jahren

3.104-00.01

Vaduz Nationalität Altersjahr	Wohnbevölkerung ab 5 Jahren							Männer							Frauen						
	Wohnbevölkerung ab 5 Jahren Total	Gleiche Adresse wie vor 5 Jahren	Wohnortswechsel ...				Ohne Angabe des Wohnortes vor 5 Jahren	Wohnbevölkerung ab 5 Jahren Total	Gleiche Adresse wie vor 5 Jahren	Wohnortswechsel ...				Ohne Angabe des Wohnortes vor 5 Jahren	Wohnbevölkerung ab 5 Jahren Total	Gleiche Adresse wie vor 5 Jahren	Wohnortswechsel ...				Ohne Angabe des Wohnortes vor 5 Jahren
			Innerhalb der gleichen Gemeinde	aus einer anderen Gemeinde	In Liechtenstein, ohne weitere Angabe	aus dem Ausland				Innerhalb der gleichen Gemeinde	aus einer anderen Gemeinde	In Liechtenstein, ohne weitere Angabe	aus dem Ausland				Innerhalb der gleichen Gemeinde	aus einer anderen Gemeinde	In Liechtenstein, ohne weitere Angabe	aus dem Ausland	
75	21	17	3	-	-	-	1	8	7	1	-	-	-	-	13	10	2	-	-	-	1
76	18	14	3	-	-	-	1	6	5	1	-	-	-	-	12	9	2	-	-	-	1
77	25	20	1	1	-	-	2	7	7	-	-	-	-	-	18	13	1	1	-	-	2
78	22	19	3	-	-	-	-	5	4	1	-	-	-	-	17	15	2	-	-	-	-
79	21	18	1	-	-	-	1	8	8	-	-	-	-	-	13	10	1	-	-	-	1
80	18	14	2	-	-	-	2	6	4	1	-	-	-	1	12	10	1	-	-	-	1
81	16	13	3	-	-	-	-	7	6	1	-	-	-	-	9	7	2	-	-	-	-
82	12	11	1	-	-	-	-	3	3	-	-	-	-	-	9	8	1	-	-	-	-
83	11	10	-	1	-	-	-	2	2	-	-	-	-	-	9	8	-	1	-	-	-
84	13	12	-	-	-	-	1	4	4	-	-	-	-	-	9	8	-	-	-	-	1
85	11	9	-	1	-	-	1	2	2	-	-	-	-	-	9	7	-	1	-	-	1
86	6	2	3	-	-	-	1	1	-	1	-	-	-	-	5	2	2	-	-	-	1
87	11	11	-	-	-	-	-	2	2	-	-	-	-	-	9	9	-	-	-	-	-
88	6	6	-	-	-	-	-	1	1	-	-	-	-	-	5	5	-	-	-	-	-
89	3	2	-	-	-	-	1	1	-	-	-	-	-	1	2	2	-	-	-	-	-
90	2	1	-	-	-	-	1	-	-	-	-	-	-	-	2	1	-	-	-	-	1
91	3	2	-	-	-	-	1	-	-	-	-	-	-	-	3	2	-	-	-	-	1
92	4	3	-	-	-	-	1	1	1	-	-	-	-	-	3	2	-	-	-	-	1
93	-	-	-	-	-	-	-	-	-	-	-	-	-	-	-	-	-	-	-	-	-
94	-	-	-	-	-	-	-	-	-	-	-	-	-	-	-	-	-	-	-	-	-
95	-	-	-	-	-	-	-	-	-	-	-	-	-	-	-	-	-	-	-	-	-
96	-	-	-	-	-	-	-	-	-	-	-	-	-	-	-	-	-	-	-	-	-
97	-	-	-	-	-	-	-	-	-	-	-	-	-	-	-	-	-	-	-	-	-
98	-	-	-	-	-	-	-	-	-	-	-	-	-	-	-	-	-	-	-	-	-
99	-	-	-	-	-	-	-	-	-	-	-	-	-	-	-	-	-	-	-	-	-
100	-	-	-	-	-	-	-	-	-	-	-	-	-	-	-	-	-	-	-	-	-

## Wohnbevölkerung ab 5 Jahren nach Nationalität sowie Altersjahr und Geschlecht sowie Bilanz nach Wohnortsklassen vor 5 Jahren

3.104-00.01

Vaduz	Wohnbevölkerung ab 5 Jahren							Männer							Frauen						
	Wohnbevölkerung ab 5 Jahren	Gleiche Adresse wie vor 5 Jahren	Wohnortswechsel ...				Ohne Angabe des Wohnortes vor 5 Jahren	Wohnbevölkerung ab 5 Jahren	Gleiche Adresse wie vor 5 Jahren	Wohnortswechsel ...				Ohne Angabe des Wohnortes vor 5 Jahren	Wohnbevölkerung ab 5 Jahren	Gleiche Adresse wie vor 5 Jahren	Wohnortswechsel ...				Ohne Angabe des Wohnortes vor 5 Jahren
			Innerhalb der gleichen Gemeinde	aus einer anderen Gemeinde	In Liechtenstein, ohne weitere Angabe	aus dem Ausland				Innerhalb der gleichen Gemeinde	aus einer anderen Gemeinde	In Liechtenstein, ohne weitere Angabe	aus dem Ausland				Innerhalb der gleichen Gemeinde	aus einer anderen Gemeinde	In Liechtenstein, ohne weitere Angabe	aus dem Ausland	
Nationalität Altersjahr	Total						Total						Total						Total		
<b>Ausländer</b>	<b>2'177</b>	<b>1'092</b>	<b>315</b>	<b>307</b>	<b>-</b>	<b>347</b>	<b>116</b>	<b>1'059</b>	<b>517</b>	<b>150</b>	<b>147</b>	<b>-</b>	<b>184</b>	<b>61</b>	<b>1'118</b>	<b>575</b>	<b>165</b>	<b>160</b>	<b>-</b>	<b>163</b>	<b>55</b>
5	31	4	10	7	-	6	4	13	2	4	2	-	3	2	18	2	6	5	-	3	2
6	11	4	2	2	-	2	1	8	3	2	-	-	2	1	3	1	-	2	-	-	-
7	17	8	5	1	-	3	-	8	2	4	-	-	2	-	9	6	1	1	-	1	-
8	21	7	8	2	-	2	2	12	4	3	1	-	2	2	9	3	5	1	-	-	-
9	23	11	5	3	-	4	-	15	7	3	1	-	4	-	8	4	2	2	-	-	-
10	19	10	4	3	-	2	-	10	4	3	2	-	1	-	9	6	1	1	-	1	-
11	21	11	3	1	-	4	2	12	8	1	-	-	2	1	9	3	2	1	-	2	1
12	20	10	3	4	-	2	1	13	8	1	3	-	1	-	7	2	2	1	-	1	1
13	17	12	2	1	-	2	-	8	4	1	1	-	2	-	9	8	1	-	-	-	-
14	20	14	3	1	-	2	-	7	5	1	-	-	1	-	13	9	2	1	-	1	-
15	21	11	4	3	-	1	2	9	4	1	3	-	-	1	12	7	3	-	-	1	1
16	28	15	5	5	-	3	-	14	10	2	2	-	-	-	14	5	3	3	-	3	-
17	21	11	1	4	-	2	3	6	4	-	1	-	-	1	15	7	1	3	-	2	2
18	26	12	2	8	-	3	1	12	5	-	4	-	2	1	14	7	2	4	-	1	-
19	18	9	1	4	-	4	-	10	6	1	3	-	-	-	8	3	-	1	-	4	-
20	34	14	2	2	-	14	2	10	4	1	2	-	3	-	24	10	1	-	-	11	2
21	29	8	4	3	-	12	2	18	6	2	2	-	6	2	11	2	2	1	-	6	-
22	34	10	6	4	-	12	2	20	5	5	2	-	7	1	14	5	1	2	-	5	1
23	44	15	4	7	-	16	2	25	9	2	5	-	8	1	19	6	2	2	-	8	1
24	40	13	3	8	-	14	2	17	4	1	2	-	9	1	23	9	2	6	-	5	1
25	37	3	9	8	-	14	3	18	2	3	4	-	6	3	19	1	6	4	-	8	-
26	28	7	4	5	-	9	3	15	4	2	2	-	5	2	13	3	2	3	-	4	1
27	50	15	8	14	-	10	3	23	6	2	9	-	5	1	27	9	6	5	-	5	2
28	41	9	8	10	-	11	3	22	8	4	5	-	4	1	19	1	4	5	-	7	2
29	53	13	11	11	-	16	2	25	6	8	2	-	8	1	28	7	3	9	-	8	1
30	42	10	8	7	-	14	3	22	4	3	4	-	9	2	20	6	5	3	-	5	1
31	42	14	7	7	-	11	3	26	10	3	6	-	5	2	16	4	4	1	-	6	1
32	58	8	13	15	-	13	9	34	3	7	10	-	6	8	24	5	6	5	-	7	1
33	34	10	4	9	-	10	1	15	4	1	2	-	7	1	19	6	3	7	-	3	-
34	43	14	6	6	-	14	3	20	7	2	3	-	7	1	23	7	4	3	-	7	2
35	43	14	7	10	-	11	1	22	6	4	2	-	9	1	21	8	3	8	-	2	-
36	36	12	8	7	-	7	2	10	1	3	2	-	3	1	26	11	5	5	-	4	1
37	36	20	4	4	-	7	1	13	6	2	2	-	3	-	23	14	2	2	-	4	1
38	36	13	3	10	-	6	4	20	5	2	6	-	4	3	16	8	1	4	-	2	1
39	47	27	7	11	-	1	1	26	15	4	6	-	1	-	21	12	3	5	-	-	1

Wohnbevölkerung ab 5 Jahren nach Nationalität sowie Altersjahr und Geschlecht sowie Bilanz nach Wohnortsklassen vor 5 Jahren

3.104-00.01

Vaduz	Wohnbevölkerung ab 5 Jahren							Männer							Frauen						
	Wohnbevölkerung ab 5 Jahren	Gleiche Adresse wie vor 5 Jahren	Wohnortswechsel ...				Ohne Angabe des Wohnortes vor 5 Jahren	Wohnbevölkerung ab 5 Jahren	Gleiche Adresse wie vor 5 Jahren	Wohnortswechsel ...				Ohne Angabe des Wohnortes vor 5 Jahren	Wohnbevölkerung ab 5 Jahren	Gleiche Adresse wie vor 5 Jahren	Wohnortswechsel ...				Ohne Angabe des Wohnortes vor 5 Jahren
			Innerhalb der gleichen Gemeinde	aus einer anderen Gemeinde	In Liechtenstein, ohne weitere Angabe	aus dem Ausland				Innerhalb der gleichen Gemeinde	aus einer anderen Gemeinde	In Liechtenstein, ohne weitere Angabe	aus dem Ausland				Innerhalb der gleichen Gemeinde	aus einer anderen Gemeinde	In Liechtenstein, ohne weitere Angabe	aus dem Ausland	
Nationalität Altersjahr	Total						Total						Total						Total		
40	36	18	5	4	-	8	1	15	6	3	2	-	4	-	21	12	2	2	-	4	1
41	38	22	4	5	-	6	1	16	7	1	4	-	3	1	22	15	3	1	-	3	-
42	35	18	3	8	-	4	2	14	6	1	3	-	3	1	21	12	2	5	-	1	1
43	34	20	7	2	-	2	3	15	9	2	1	-	1	2	19	11	5	1	-	1	1
44	46	23	6	7	-	7	3	17	6	3	4	-	3	1	29	17	3	3	-	4	2
45	43	32	3	3	-	3	2	25	18	1	2	-	2	2	18	14	2	1	-	1	-
46	45	21	10	6	-	4	4	16	7	3	1	-	3	2	29	14	7	5	-	1	2
47	33	19	4	5	-	4	1	16	9	2	3	-	2	-	17	10	2	2	-	2	1
48	28	17	3	6	-	2	-	11	6	2	2	-	1	-	17	11	1	4	-	1	-
49	37	27	6	2	-	1	1	13	10	2	-	-	1	-	24	17	4	2	-	-	1
50	45	31	4	4	-	5	1	27	18	1	3	-	4	1	18	13	3	1	-	1	-
51	39	28	8	1	-	2	-	25	17	6	1	-	1	-	14	11	2	-	-	1	-
52	41	25	4	6	-	4	2	19	11	2	4	-	1	1	22	14	2	2	-	3	1
53	41	24	5	7	-	3	2	27	18	4	2	-	2	1	14	6	1	5	-	1	1
54	32	20	10	2	-	-	-	16	11	4	1	-	-	-	16	9	6	1	-	-	-
55	25	19	4	1	-	-	1	16	12	2	1	-	-	1	9	7	2	-	-	-	-
56	37	26	7	2	-	1	1	14	9	4	1	-	-	-	23	17	3	1	-	1	1
57	29	22	4	1	-	2	-	17	13	2	-	-	2	-	12	9	2	1	-	-	-
58	24	14	7	1	-	2	-	13	7	6	-	-	-	-	11	7	1	1	-	2	-
59	25	20	-	2	-	3	-	15	12	-	1	-	2	-	10	8	-	1	-	1	-
60	23	12	3	1	-	6	1	13	5	3	1	-	3	1	10	7	-	-	-	3	-
61	24	17	1	5	-	1	-	10	6	-	3	-	1	-	14	11	1	2	-	-	-
62	14	11	2	-	-	-	1	5	4	1	-	-	-	-	9	7	1	-	-	-	1
63	23	19	2	-	-	2	-	13	12	-	-	-	1	-	10	7	2	-	-	1	-
64	7	6	-	1	-	-	-	6	5	-	1	-	-	-	1	1	-	-	-	-	-
65	18	12	2	2	-	2	-	7	4	1	1	-	1	-	11	8	1	1	-	1	-
66	12	12	-	-	-	-	-	5	5	-	-	-	-	-	7	7	-	-	-	-	-
67	15	11	2	2	-	-	-	6	4	2	-	-	-	-	9	7	-	2	-	-	-
68	13	9	1	1	-	1	1	8	6	1	-	-	1	-	5	3	-	1	-	-	1
69	8	6	-	-	-	-	2	3	3	-	-	-	-	-	5	3	-	-	-	-	2
70	9	5	1	1	-	-	2	5	4	-	-	-	-	1	4	1	1	1	-	-	1
71	12	10	1	-	-	-	1	5	5	-	-	-	-	-	7	5	1	-	-	-	1
72	14	11	-	1	-	2	-	9	8	-	-	-	1	-	5	3	-	1	-	1	-
73	11	6	1	-	-	2	2	3	2	-	-	-	1	-	8	4	1	-	-	1	2
74	17	13	1	2	-	1	-	5	3	-	1	-	1	-	12	10	1	1	-	-	-

## Wohnbevölkerung ab 5 Jahren nach Nationalität sowie Altersjahr und Geschlecht sowie Bilanz nach Wohnortsklassen vor 5 Jahren

3.104-00.01

Vaduz	Wohnbevölkerung ab 5 Jahren							Männer							Frauen						
	Wohnbevölkerung ab 5 Jahren	Gleiche Adresse wie vor 5 Jahren	Wohnortswechsel ...				Ohne Angabe des Wohnortes vor 5 Jahren	Wohnbevölkerung ab 5 Jahren	Gleiche Adresse wie vor 5 Jahren	Wohnortswechsel ...				Ohne Angabe des Wohnortes vor 5 Jahren	Wohnbevölkerung ab 5 Jahren	Gleiche Adresse wie vor 5 Jahren	Wohnortswechsel ...				Ohne Angabe des Wohnortes vor 5 Jahren
			Innerhalb der gleichen Gemeinde	aus einer anderen Gemeinde	In Liechtenstein, ohne weitere Angabe	aus dem Ausland				Innerhalb der gleichen Gemeinde	aus einer anderen Gemeinde	In Liechtenstein, ohne weitere Angabe	aus dem Ausland				Innerhalb der gleichen Gemeinde	aus einer anderen Gemeinde	In Liechtenstein, ohne weitere Angabe	aus dem Ausland	
Nationalität Altersjahr	Total	Total					Total	Total					Total	Total					Total		
75	5	3	1	-	-	-	1	3	2	1	-	-	-	-	2	1	-	-	-	-	1
76	19	18	-	1	-	-	-	8	7	-	1	-	-	-	11	11	-	-	-	-	-
77	9	5	2	1	-	-	1	3	2	-	-	-	-	1	6	3	2	1	-	-	-
78	13	10	1	2	-	-	-	4	4	-	-	-	-	-	9	6	1	2	-	-	-
79	10	7	1	-	-	-	1	5	3	1	-	-	1	-	5	4	-	-	-	-	1
80	10	8	-	1	-	-	-	4	2	-	1	-	-	1	6	6	-	-	-	-	-
81	11	8	-	1	-	-	-	7	5	-	-	-	-	2	4	3	-	1	-	-	-
82	5	4	1	-	-	-	-	2	2	-	-	-	-	-	3	2	1	-	-	-	-
83	3	3	-	-	-	-	-	3	3	-	-	-	-	-	-	-	-	-	-	-	-
84	4	3	1	-	-	-	-	3	2	1	-	-	-	-	1	1	-	-	-	-	-
85	3	2	-	1	-	-	-	-	-	-	-	-	-	-	3	2	-	1	-	-	-
86	11	7	1	-	-	-	1	2	5	4	-	-	-	1	6	3	1	-	-	-	2
87	3	1	1	-	-	-	-	1	-	-	-	-	-	-	3	1	1	-	-	-	1
88	6	3	-	1	-	-	-	2	4	2	-	1	-	-	2	1	-	-	-	-	1
89	2	1	-	-	-	-	1	-	-	-	-	-	-	-	2	1	-	-	-	-	-
90	4	3	-	1	-	-	-	-	-	-	-	-	-	-	4	3	-	1	-	-	-
91	1	1	-	-	-	-	-	-	-	-	-	-	-	-	1	1	-	-	-	-	-
92	-	-	-	-	-	-	-	-	-	-	-	-	-	-	-	-	-	-	-	-	-
93	1	1	-	-	-	-	-	-	-	-	-	-	-	-	1	1	-	-	-	-	-
94	-	-	-	-	-	-	-	-	-	-	-	-	-	-	-	-	-	-	-	-	-
95	-	-	-	-	-	-	-	-	-	-	-	-	-	-	-	-	-	-	-	-	-
96	2	-	1	-	-	-	-	1	-	-	-	-	-	-	2	-	1	-	-	-	1
97	-	-	-	-	-	-	-	-	-	-	-	-	-	-	-	-	-	-	-	-	-
98	-	-	-	-	-	-	-	-	-	-	-	-	-	-	-	-	-	-	-	-	-
99	-	-	-	-	-	-	-	-	-	-	-	-	-	-	-	-	-	-	-	-	-
100	1	-	-	-	-	-	-	1	-	-	-	-	-	-	1	-	-	-	-	-	1



Wohnbevölkerung ab 5 Jahren nach Nationalität sowie Altersjahr und Geschlecht sowie Bilanz nach Wohnortsklassen vor 5 Jahren

3.104-00.01

Triesen	Wohnbevölkerung ab 5 Jahren							Männer							Frauen								
	Wohnbevölkerung ab 5 Jahren	Gleiche Adresse wie vor 5 Jahren	Wohnortswechsel ...				Ohne Angabe des Wohnortes vor 5 Jahren	Wohnbevölkerung ab 5 Jahren	Gleiche Adresse wie vor 5 Jahren	Wohnortswechsel ...				Ohne Angabe des Wohnortes vor 5 Jahren	Wohnbevölkerung ab 5 Jahren	Gleiche Adresse wie vor 5 Jahren	Wohnortswechsel ...				Ohne Angabe des Wohnortes vor 5 Jahren		
			Innerhalb der gleichen Gemeinde	aus einer anderen Gemeinde	In Liechtenstein, ohne weitere Angabe	aus dem Ausland				Innerhalb der gleichen Gemeinde	aus einer anderen Gemeinde	In Liechtenstein, ohne weitere Angabe	aus dem Ausland				Innerhalb der gleichen Gemeinde	aus einer anderen Gemeinde	In Liechtenstein, ohne weitere Angabe	aus dem Ausland			
Nationalität Altersjahr	Total						Total						Total						Total				
<b>Total</b>	<b>4'131</b>	<b>2'298</b>	<b>606</b>	<b>678</b>	<b>2</b>	<b>404</b>	<b>143</b>	<b>2'017</b>	<b>1'101</b>	<b>308</b>	<b>318</b>	<b>1</b>	<b>219</b>	<b>70</b>	<b>2'114</b>	<b>1'197</b>	<b>298</b>	<b>360</b>	<b>1</b>	<b>185</b>	<b>73</b>		
5	53	29	12	7	-	3	2	30	15	7	5	-	2	1	23	14	5	2	-	1	1		
6	55	28	11	7	-	6	3	29	11	7	5	-	4	2	26	17	4	2	-	2	1		
7	60	30	9	17	-	3	1	26	12	2	10	-	1	1	34	18	7	7	-	2	-		
8	58	30	12	8	-	5	3	20	7	6	2	-	3	2	38	23	6	6	-	2	1		
9	53	34	5	10	-	2	2	25	14	2	5	-	2	2	28	20	3	5	-	-	-		
10	60	34	12	8	-	3	3	32	18	7	3	-	1	3	28	16	5	5	-	2	-		
11	52	33	9	7	-	2	1	27	16	6	3	-	1	1	25	17	3	4	-	1	-		
12	54	33	8	8	-	4	1	30	19	5	5	-	1	-	24	14	3	3	-	3	1		
13	44	22	10	7	-	5	-	21	8	6	4	-	3	-	23	14	4	3	-	2	-		
14	54	33	9	6	-	5	1	25	18	2	3	-	2	-	29	15	7	3	-	3	1		
15	35	26	3	3	-	2	1	15	10	2	2	-	1	-	20	16	1	1	-	1	1		
16	43	26	8	4	-	2	3	23	13	5	1	-	2	2	20	13	3	3	-	-	1		
17	45	28	4	7	-	4	2	20	13	1	3	-	1	2	25	15	3	4	-	3	-		
18	52	27	6	10	-	8	1	27	14	1	7	-	5	-	25	13	5	3	-	3	1		
19	50	27	5	9	-	7	2	23	11	2	4	-	4	2	27	16	3	5	-	3	-		
20	31	14	1	7	-	9	-	16	9	-	3	-	4	-	15	5	1	4	-	5	-		
21	44	21	1	8	1	10	3	23	10	1	6	-	4	2	21	11	-	2	1	6	1		
22	54	24	5	10	-	13	2	32	15	1	3	-	11	2	22	9	4	7	-	2	-		
23	40	13	9	9	-	7	2	17	7	5	2	-	2	1	23	6	4	7	-	5	1		
24	47	15	4	12	-	13	3	22	10	-	4	-	6	2	25	5	4	8	-	7	1		
25	55	19	6	21	-	9	-	21	9	1	8	-	3	-	34	10	5	13	-	6	-		
26	61	9	13	22	-	12	5	29	4	5	10	-	7	3	32	5	8	12	-	5	2		
27	69	20	11	23	-	12	3	33	10	7	9	-	7	-	36	10	4	14	-	5	3		
28	66	16	15	17	-	15	3	27	8	6	5	-	6	2	39	8	9	12	-	9	1		
29	66	20	14	16	-	13	3	33	10	6	10	-	6	1	33	10	8	6	-	7	2		
30	91	29	24	24	-	13	1	48	12	14	14	-	7	1	43	17	10	10	-	6	-		
31	85	26	20	16	-	20	3	46	14	10	7	-	14	1	39	12	10	9	-	6	2		
32	91	30	14	26	-	17	4	43	11	7	14	-	8	3	48	19	7	12	-	9	1		
33	105	39	16	23	-	21	6	49	18	5	10	-	13	3	56	21	11	13	-	8	3		
34	87	38	19	17	-	11	2	43	18	9	6	-	8	2	44	20	10	11	-	3	-		
35	82	28	15	24	-	14	1	45	16	10	9	-	10	-	37	12	5	15	-	4	1		
36	96	45	14	21	-	15	1	51	25	8	10	-	8	-	45	20	6	11	-	7	1		
37	93	45	14	19	-	14	1	41	21	7	5	-	7	1	52	24	7	14	-	7	-		
38	100	42	22	22	1	8	5	48	17	14	8	1	5	3	52	25	8	14	-	3	2		
39	72	37	13	15	-	6	1	36	18	5	8	-	4	1	36	19	8	7	-	2	-		

## Wohnbevölkerung ab 5 Jahren nach Nationalität sowie Altersjahr und Geschlecht sowie Bilanz nach Wohnortklassen vor 5 Jahren

3.104-00.01

Triesen	Wohnbevölkerung ab 5 Jahren							Männer							Frauen						
	Wohnbevölkerung ab 5 Jahren Total	Gleiche Adresse wie vor 5 Jahren	Wohnortswechsel ...				Ohne Angabe des Wohnortes vor 5 Jahren	Wohnbevölkerung ab 5 Jahren Total	Gleiche Adresse wie vor 5 Jahren	Wohnortswechsel ...				Ohne Angabe des Wohnortes vor 5 Jahren	Wohnbevölkerung ab 5 Jahren Total	Gleiche Adresse wie vor 5 Jahren	Wohnortswechsel ...				Ohne Angabe des Wohnortes vor 5 Jahren
			Innerhalb der gleichen Gemeinde	aus einer anderen Gemeinde	In Liechtenstein, ohne weitere Angabe	aus dem Ausland				Innerhalb der gleichen Gemeinde	aus einer anderen Gemeinde	In Liechtenstein, ohne weitere Angabe	aus dem Ausland				Innerhalb der gleichen Gemeinde	aus einer anderen Gemeinde	In Liechtenstein, ohne weitere Angabe	aus dem Ausland	
Nationalität Altersjahr																					
40	98	50	17	22	-	7	2	46	23	4	14	-	5	-	52	27	13	8	-	2	2
41	80	35	25	15	-	5	-	40	17	13	8	-	2	-	40	18	12	7	-	3	-
42	86	53	13	15	-	5	-	44	27	6	9	-	2	-	42	26	7	6	-	3	-
43	72	43	14	6	-	7	2	39	21	11	3	-	3	1	33	22	3	3	-	4	1
44	72	46	9	8	-	5	4	37	25	5	4	-	2	1	35	21	4	4	-	3	3
45	75	48	7	15	-	4	1	35	23	2	8	-	1	1	40	25	5	7	-	3	-
46	68	41	10	10	-	5	2	40	21	8	6	-	3	2	28	20	2	4	-	2	-
47	67	41	10	12	-	2	2	38	24	7	6	-	-	1	29	17	3	6	-	2	1
48	52	30	11	8	-	3	-	26	11	9	4	-	2	-	26	19	2	4	-	1	-
49	52	40	5	4	-	2	1	33	25	3	3	-	1	1	19	15	2	1	-	1	-
50	49	34	7	2	-	6	-	24	13	5	2	-	4	-	25	21	2	-	-	2	-
51	48	33	5	6	-	3	1	23	15	4	2	-	2	-	25	18	1	4	-	1	1
52	50	30	7	8	-	4	1	24	11	4	5	-	3	1	26	19	3	3	-	1	-
53	58	45	6	4	-	3	-	32	29	1	1	-	1	-	26	16	5	3	-	2	-
54	60	46	6	4	-	2	2	28	22	4	-	-	2	-	32	24	2	4	-	-	2
55	57	44	4	4	-	2	3	30	24	3	1	-	1	1	27	20	1	3	-	1	2
56	59	43	3	9	-	2	2	33	25	1	5	-	1	1	26	18	2	4	-	1	1
57	51	38	3	6	-	3	1	25	16	1	5	-	3	-	26	22	2	1	-	-	1
58	54	38	7	6	-	2	1	28	19	6	2	-	-	1	26	19	1	4	-	2	-
59	51	41	6	1	-	1	2	21	18	2	-	-	-	1	30	23	4	1	-	1	1
60	54	45	7	1	-	1	-	27	22	3	1	-	1	-	27	23	4	-	-	-	-
61	46	36	3	2	-	3	2	25	21	2	1	-	-	1	21	15	1	1	-	3	1
62	43	31	6	3	-	-	3	15	11	2	2	-	-	-	28	20	4	1	-	-	3
63	42	33	4	2	-	-	3	21	18	3	-	-	-	-	21	15	1	2	-	-	3
64	40	33	1	4	-	1	1	20	17	1	1	-	-	1	20	16	-	3	-	1	-
65	30	26	1	-	-	1	2	21	18	1	-	-	1	1	9	8	-	-	-	-	1
66	37	25	4	2	-	3	3	13	10	1	-	-	1	1	24	15	3	2	-	2	2
67	34	24	3	2	-	2	3	18	13	3	1	-	-	1	16	11	-	1	-	2	2
68	32	26	4	2	-	-	-	16	14	-	2	-	-	-	16	12	4	-	-	-	-
69	27	21	-	3	-	1	2	13	9	-	2	-	1	1	14	12	-	1	-	-	1
70	22	19	2	-	-	-	1	12	9	2	-	-	-	1	10	10	-	-	-	-	-
71	26	22	3	-	-	-	1	13	11	2	-	-	-	-	13	11	1	-	-	-	1
72	22	19	1	1	-	-	1	10	7	1	1	-	-	1	12	12	-	-	-	-	-
73	20	14	3	1	-	-	2	5	4	1	-	-	-	-	15	10	2	1	-	-	2
74	22	18	1	2	-	1	-	8	5	1	1	-	1	-	14	13	-	1	-	-	-

Wohnbevölkerung ab 5 Jahren nach Nationalität sowie Altersjahr und Geschlecht sowie Bilanz nach Wohnortsklassen vor 5 Jahren

3.104-00.01

Triesen	Wohnbevölkerung ab 5 Jahren								Männer						Frauen						
	Wohnbevölkerung ab 5 Jahren Total	Gleiche Adresse wie vor 5 Jahren	Wohnortwechsel ...				Ohne Angabe des Wohnortes vor 5 Jahren	Wohnbevölkerung ab 5 Jahren Total	Gleiche Adresse wie vor 5 Jahren	Wohnortwechsel ...				Ohne Angabe des Wohnortes vor 5 Jahren	Wohnbevölkerung ab 5 Jahren Total	Gleiche Adresse wie vor 5 Jahren	Wohnortwechsel ...				Ohne Angabe des Wohnortes vor 5 Jahren
			Innerhalb der gleichen Gemeinde	aus einer anderen Gemeinde	In Liechtenstein, ohne weitere Angabe	aus dem Ausland				Innerhalb der gleichen Gemeinde	aus einer anderen Gemeinde	In Liechtenstein, ohne weitere Angabe	aus dem Ausland				Innerhalb der gleichen Gemeinde	aus einer anderen Gemeinde	In Liechtenstein, ohne weitere Angabe	aus dem Ausland	
Nationalität Altersjahr																					
75	22	14	2	4	-	-	2	6	4	1	1	-	-	-	16	10	1	3	-	-	2
76	21	18	-	1	-	-	2	10	8	-	1	-	-	1	11	10	-	-	-	-	1
77	18	16	1	-	-	-	1	9	8	-	-	-	-	1	9	8	1	-	-	-	-
78	18	11	2	-	-	2	3	6	3	-	-	-	2	1	12	8	2	-	-	-	2
79	10	7	1	1	-	-	1	4	3	1	-	-	-	-	6	4	-	1	-	-	1
80	13	9	3	-	-	-	1	4	3	1	-	-	-	-	9	6	2	-	-	-	1
81	8	4	1	2	-	1	-	4	1	-	2	-	1	-	4	3	1	-	-	-	-
82	11	7	1	-	-	-	3	4	4	-	-	-	-	-	7	3	1	-	-	-	3
83	6	5	-	1	-	-	-	2	2	-	-	-	-	-	4	3	-	1	-	-	-
84	7	5	-	2	-	-	-	-	-	-	-	-	-	-	7	5	-	2	-	-	-
85	8	6	-	-	-	-	2	3	2	-	-	-	-	1	5	4	-	-	-	-	1
86	7	5	-	1	-	-	1	3	3	-	-	-	-	-	4	2	-	1	-	-	1
87	4	2	2	-	-	-	-	2	1	1	-	-	-	-	2	1	1	-	-	-	-
88	4	1	2	1	-	-	-	-	-	-	-	-	-	-	4	1	2	1	-	-	-
89	3	1	-	1	-	1	-	-	-	-	-	-	-	-	3	1	-	1	-	1	-
90	4	2	-	1	-	-	1	-	-	-	-	-	-	-	4	2	-	1	-	-	1
91	4	2	-	2	-	-	-	1	-	-	1	-	-	-	3	2	-	1	-	-	-
92	1	-	-	1	-	-	-	-	-	-	-	-	-	-	1	-	-	1	-	-	-
93	3	2	-	-	-	1	-	-	-	-	-	-	-	-	3	2	-	-	-	1	-
94	-	-	-	-	-	-	-	-	-	-	-	-	-	-	-	-	-	-	-	-	-
95	-	-	-	-	-	-	-	-	-	-	-	-	-	-	-	-	-	-	-	-	-
96	-	-	-	-	-	-	-	-	-	-	-	-	-	-	-	-	-	-	-	-	-
97	-	-	-	-	-	-	-	-	-	-	-	-	-	-	-	-	-	-	-	-	-
98	-	-	-	-	-	-	-	-	-	-	-	-	-	-	-	-	-	-	-	-	-
99	-	-	-	-	-	-	-	-	-	-	-	-	-	-	-	-	-	-	-	-	-
100	-	-	-	-	-	-	-	-	-	-	-	-	-	-	-	-	-	-	-	-	-

## Wohnbevölkerung ab 5 Jahren nach Nationalität sowie Altersjahr und Geschlecht sowie Bilanz nach Wohnortklassen vor 5 Jahren

3.104-00.01

Triesen	Wohnbevölkerung ab 5 Jahren							Männer							Frauen						
	Wohnbevölkerung ab 5 Jahren Total	Gleiche Adresse wie vor 5 Jahren	Wohnortswechsel ...				Ohne Angabe des Wohnortes vor 5 Jahren	Wohnbevölkerung ab 5 Jahren Total	Gleiche Adresse wie vor 5 Jahren	Wohnortswechsel ...				Ohne Angabe des Wohnortes vor 5 Jahren	Wohnbevölkerung ab 5 Jahren Total	Gleiche Adresse wie vor 5 Jahren	Wohnortswechsel ...				Ohne Angabe des Wohnortes vor 5 Jahren
			Innerhalb der gleichen Gemeinde	aus einer anderen Gemeinde	In Liechtenstein, ohne weitere Angabe	aus dem Ausland				Innerhalb der gleichen Gemeinde	aus einer anderen Gemeinde	In Liechtenstein, ohne weitere Angabe	aus dem Ausland				Innerhalb der gleichen Gemeinde	aus einer anderen Gemeinde	In Liechtenstein, ohne weitere Angabe	aus dem Ausland	
Nationalität Altersjahr																					
Liechtensteiner	2'497	1'599	360	363	1	87	87	1'160	735	181	158	-	44	42	1'337	864	179	205	1	43	45
5	40	26	6	5	-	1	2	23	13	4	4	-	1	1	17	13	2	1	-	-	1
6	36	20	8	1	-	5	2	17	7	4	1	-	3	2	19	13	4	-	-	2	-
7	47	28	5	13	-	1	-	23	11	2	9	-	1	-	24	17	3	4	-	-	-
8	38	22	12	1	-	2	1	13	5	6	-	-	1	1	25	17	6	1	-	1	-
9	39	28	2	6	-	1	2	19	13	1	2	-	1	2	20	15	1	4	-	-	-
10	46	30	8	5	-	-	3	28	16	6	3	-	-	3	18	14	2	2	-	-	-
11	36	27	5	3	-	-	1	20	15	3	1	-	-	1	16	12	2	2	-	-	-
12	34	21	5	6	-	1	1	19	12	3	4	-	-	-	15	9	2	2	-	1	1
13	29	18	6	3	-	2	-	15	6	5	2	-	2	-	14	12	1	1	-	-	-
14	32	25	3	2	-	1	1	15	13	-	2	-	-	-	17	12	3	-	-	1	1
15	19	17	1	-	-	-	1	8	8	-	-	-	-	-	11	9	1	-	-	-	1
16	32	22	4	3	-	1	2	15	10	2	1	-	1	1	17	12	2	2	-	-	1
17	28	19	1	6	-	-	2	13	8	-	3	-	-	2	15	11	1	3	-	-	-
18	34	24	3	6	-	1	-	17	13	1	3	-	-	-	17	11	2	3	-	1	-
19	31	19	5	6	-	-	1	13	8	2	2	-	-	1	18	11	3	4	-	-	-
20	11	7	-	3	-	1	-	3	2	-	1	-	-	-	8	5	-	2	-	1	-
21	21	12	-	7	1	-	1	12	6	-	5	-	-	1	9	6	-	2	1	-	-
22	26	17	2	5	-	1	1	17	12	1	2	-	1	1	9	5	1	3	-	-	-
23	20	7	3	8	-	1	1	8	3	1	2	-	1	1	12	4	2	6	-	-	-
24	26	13	3	8	-	2	-	11	8	-	3	-	-	-	15	5	3	5	-	2	-
25	26	10	5	8	-	3	-	13	6	1	5	-	1	-	13	4	4	3	-	2	-
26	35	7	11	14	-	2	1	17	4	5	6	-	1	1	18	3	6	8	-	1	-
27	36	12	5	16	-	3	-	15	6	4	4	-	1	-	21	6	1	12	-	2	-
28	39	12	10	13	-	4	-	15	6	4	3	-	2	-	24	6	6	10	-	2	-
29	35	12	10	8	-	3	2	18	6	4	6	-	2	-	17	6	6	2	-	1	2
30	47	16	16	13	-	2	-	22	8	7	6	-	1	-	25	8	9	7	-	1	-
31	41	15	12	11	-	2	1	24	8	7	7	-	2	-	17	7	5	4	-	-	1
32	56	24	10	17	-	3	2	27	9	4	11	-	1	2	29	15	6	6	-	2	-
33	60	27	10	15	-	5	3	25	14	3	4	-	2	2	35	13	7	11	-	3	1
34	55	26	13	13	-	1	2	26	13	7	3	-	1	2	29	13	6	10	-	-	-
35	43	19	11	11	-	1	1	26	13	8	5	-	-	-	17	6	3	6	-	1	1
36	52	28	8	12	-	3	1	30	17	5	6	-	2	-	22	11	3	6	-	1	1
37	57	32	11	10	-	4	-	25	14	6	2	-	3	-	32	18	5	8	-	1	-
38	54	24	15	10	-	1	4	24	8	10	4	-	-	2	30	16	5	6	-	1	2
39	50	29	9	8	-	3	1	25	14	4	4	-	2	1	25	15	5	4	-	1	-

Wohnbevölkerung ab 5 Jahren nach Nationalität sowie Altersjahr und Geschlecht sowie Bilanz nach Wohnortsklassen vor 5 Jahren

3.104-00.01

Triesen	Wohnbevölkerung ab 5 Jahren							Männer							Frauen						
	Wohnbevölkerung ab 5 Jahren	Gleiche Adresse wie vor 5 Jahren	Wohnortswechsel ...				Ohne Angabe des Wohnortes vor 5 Jahren	Wohnbevölkerung ab 5 Jahren	Gleiche Adresse wie vor 5 Jahren	Wohnortswechsel ...				Ohne Angabe des Wohnortes vor 5 Jahren	Wohnbevölkerung ab 5 Jahren	Gleiche Adresse wie vor 5 Jahren	Wohnortswechsel ...				Ohne Angabe des Wohnortes vor 5 Jahren
			Innerhalb der gleichen Gemeinde	aus einer anderen Gemeinde	In Liechtenstein, ohne weitere Angabe	aus dem Ausland				Innerhalb der gleichen Gemeinde	aus einer anderen Gemeinde	In Liechtenstein, ohne weitere Angabe	aus dem Ausland				Innerhalb der gleichen Gemeinde	aus einer anderen Gemeinde	In Liechtenstein, ohne weitere Angabe	aus dem Ausland	
Nationalität Altersjahr	Total						Total						Total						Total		
40	62	38	9	13	-	1	1	28	19	2	6	-	1	-	34	19	7	7	-	-	1
41	39	20	15	3	-	1	-	21	11	9	1	-	-	-	18	9	6	2	-	1	-
42	60	44	4	10	-	2	-	32	23	3	5	-	1	-	28	21	1	5	-	1	-
43	40	27	8	2	-	1	2	25	15	7	1	-	1	1	15	12	1	1	-	-	1
44	45	32	4	6	-	1	2	24	17	2	3	-	1	1	21	15	2	3	-	-	1
45	32	25	1	6	-	-	-	13	11	-	2	-	-	-	19	14	1	4	-	-	-
46	34	23	6	4	-	1	-	18	11	4	3	-	-	-	16	12	2	1	-	1	-
47	35	28	3	3	-	1	-	18	15	2	1	-	-	-	17	13	1	2	-	1	-
48	26	20	3	2	-	1	-	9	6	3	-	-	-	-	17	14	-	2	-	1	-
49	24	21	1	-	-	1	1	14	13	-	-	-	-	1	10	8	1	-	-	1	-
50	25	21	2	-	-	2	-	6	4	1	-	-	1	-	19	17	1	-	-	1	-
51	30	22	3	3	-	2	-	14	9	3	1	-	1	-	16	13	-	2	-	1	-
52	27	20	3	2	-	2	-	11	7	1	1	-	2	-	16	13	2	1	-	-	-
53	32	28	4	-	-	-	-	20	19	1	-	-	-	-	12	9	3	-	-	-	-
54	40	32	2	3	-	1	2	13	11	1	-	-	1	-	27	21	1	3	-	-	2
55	34	30	1	1	-	-	2	16	15	1	-	-	-	-	18	15	-	1	-	-	2
56	45	34	3	4	-	2	2	23	19	1	1	-	1	1	22	15	2	3	-	1	1
57	20	15	1	4	-	-	-	7	4	-	3	-	-	-	13	11	1	1	-	-	-
58	29	22	4	2	-	1	-	14	10	3	1	-	-	-	15	12	1	1	-	1	-
59	32	26	3	-	-	1	2	13	11	1	-	-	-	1	19	15	2	-	-	1	1
60	34	30	4	-	-	-	-	14	13	1	-	-	-	-	20	17	3	-	-	-	-
61	32	25	3	1	-	1	2	16	13	2	-	-	-	1	16	12	1	1	-	1	1
62	28	21	4	1	-	-	2	8	7	1	-	-	-	-	20	14	3	1	-	-	2
63	28	22	3	-	-	-	3	12	10	2	-	-	-	-	16	12	1	-	-	-	3
64	24	21	-	2	-	-	1	11	10	-	-	-	-	1	13	11	-	2	-	-	-
65	22	20	-	-	-	-	2	15	14	-	-	-	-	1	7	6	-	-	-	-	1
66	30	21	4	1	-	2	2	9	6	1	-	-	1	1	21	15	3	1	-	1	1
67	27	19	3	1	-	1	3	14	9	3	1	-	-	1	13	10	-	-	-	1	2
68	25	21	4	-	-	-	-	10	10	-	-	-	-	-	15	11	4	-	-	-	-
69	19	14	-	3	-	-	2	9	6	-	2	-	-	1	10	8	-	1	-	-	1
70	15	13	1	-	-	-	1	7	5	1	-	-	-	1	8	8	-	-	-	-	-
71	17	15	2	-	-	-	-	7	6	1	-	-	-	-	10	9	1	-	-	-	-
72	17	15	1	-	-	-	1	5	3	1	-	-	-	1	12	12	-	-	-	-	-
73	14	9	3	1	-	-	1	3	2	1	-	-	-	-	11	7	2	1	-	-	1
74	15	13	1	1	-	-	-	4	3	1	-	-	-	-	11	10	-	1	-	-	-

## Wohnbevölkerung ab 5 Jahren nach Nationalität sowie Altersjahr und Geschlecht sowie Bilanz nach Wohnortklassen vor 5 Jahren

3.104-00.01

Triesen Nationalität Altersjahr	Wohnbevölkerung ab 5 Jahren							Männer							Frauen							
	Wohnbevölkerung ab 5 Jahren Total	Gleiche Adresse wie vor 5 Jahren	Wohnortwechsel ...				Ohne Angabe des Wohnortes vor 5 Jahren	Wohnbevölkerung ab 5 Jahren Total	Gleiche Adresse wie vor 5 Jahren	Wohnortwechsel ...				Ohne Angabe des Wohnortes vor 5 Jahren	Wohnbevölkerung ab 5 Jahren Total	Gleiche Adresse wie vor 5 Jahren	Wohnortwechsel ...				Ohne Angabe des Wohnortes vor 5 Jahren	
			Innerhalb der gleichen Gemeinde	aus einer anderen Gemeinde	In Liechtenstein, ohne weitere Angabe	aus dem Ausland				Innerhalb der gleichen Gemeinde	aus einer anderen Gemeinde	In Liechtenstein, ohne weitere Angabe	aus dem Ausland				Innerhalb der gleichen Gemeinde	aus einer anderen Gemeinde	In Liechtenstein, ohne weitere Angabe	aus dem Ausland		
75	12	10	-	-	-	-	2	2	2	-	-	-	-	-	10	8	-	-	-	-	-	2
76	18	16	-	-	-	-	2	7	6	-	-	-	-	-	11	10	-	-	-	-	-	1
77	12	11	1	-	-	-	-	6	6	-	-	-	-	-	6	5	1	-	-	-	-	-
78	11	9	1	-	-	-	1	3	3	-	-	-	-	-	8	6	1	-	-	-	-	1
79	9	7	-	1	-	-	-	3	3	-	-	-	-	-	6	4	-	1	-	-	-	1
80	10	8	2	-	-	-	-	3	3	-	-	-	-	-	7	5	2	-	-	-	-	-
81	5	4	1	-	-	-	-	1	1	-	-	-	-	-	4	3	1	-	-	-	-	-
82	8	5	-	-	-	-	3	2	2	-	-	-	-	-	6	3	-	-	-	-	-	3
83	5	5	-	-	-	-	-	2	2	-	-	-	-	-	3	3	-	-	-	-	-	-
84	3	2	-	1	-	-	-	-	-	-	-	-	-	-	3	2	-	1	-	-	-	-
85	7	5	-	-	-	-	2	2	1	-	-	-	-	1	5	4	-	-	-	-	-	1
86	7	5	-	1	-	-	1	3	3	-	-	-	-	-	4	2	-	1	-	-	-	1
87	4	2	2	-	-	-	-	2	1	1	-	-	-	-	2	1	1	-	-	-	-	-
88	4	1	2	1	-	-	-	-	-	-	-	-	-	-	4	1	2	1	-	-	-	-
89	3	1	-	1	-	-	1	-	-	-	-	-	-	-	3	1	-	1	-	-	1	-
90	4	2	-	1	-	-	-	1	-	-	-	-	-	-	4	2	-	1	-	-	-	1
91	3	2	-	1	-	-	-	-	-	-	-	-	-	-	3	2	-	1	-	-	-	-
92	1	-	-	1	-	-	-	-	-	-	-	-	-	-	1	-	-	1	-	-	-	-
93	2	2	-	-	-	-	-	-	-	-	-	-	-	-	2	2	-	-	-	-	-	-
94	-	-	-	-	-	-	-	-	-	-	-	-	-	-	-	-	-	-	-	-	-	-
95	-	-	-	-	-	-	-	-	-	-	-	-	-	-	-	-	-	-	-	-	-	-
96	-	-	-	-	-	-	-	-	-	-	-	-	-	-	-	-	-	-	-	-	-	-
97	-	-	-	-	-	-	-	-	-	-	-	-	-	-	-	-	-	-	-	-	-	-
98	-	-	-	-	-	-	-	-	-	-	-	-	-	-	-	-	-	-	-	-	-	-
99	-	-	-	-	-	-	-	-	-	-	-	-	-	-	-	-	-	-	-	-	-	-
100	-	-	-	-	-	-	-	-	-	-	-	-	-	-	-	-	-	-	-	-	-	-

Wohnbevölkerung ab 5 Jahren nach Nationalität sowie Altersjahr und Geschlecht sowie Bilanz nach Wohnortsklassen vor 5 Jahren

3.104-00.01

Triesen	Wohnbevölkerung ab 5 Jahren							Männer							Frauen						
	Wohnbevölkerung ab 5 Jahren	Gleiche Adresse wie vor 5 Jahren	Wohnortswechsel ...				Ohne Angabe des Wohnortes vor 5 Jahren	Wohnbevölkerung ab 5 Jahren	Gleiche Adresse wie vor 5 Jahren	Wohnortswechsel ...				Ohne Angabe des Wohnortes vor 5 Jahren	Wohnbevölkerung ab 5 Jahren	Gleiche Adresse wie vor 5 Jahren	Wohnortswechsel ...				Ohne Angabe des Wohnortes vor 5 Jahren
			Innerhalb der gleichen Gemeinde	aus einer anderen Gemeinde	In Liechtenstein, ohne weitere Angabe	aus dem Ausland				Innerhalb der gleichen Gemeinde	aus einer anderen Gemeinde	In Liechtenstein, ohne weitere Angabe	aus dem Ausland				Innerhalb der gleichen Gemeinde	aus einer anderen Gemeinde	In Liechtenstein, ohne weitere Angabe	aus dem Ausland	
Nationalität Altersjahr	Total						Total						Total							Total	
<b>Ausländer</b>	<b>1'634</b>	<b>699</b>	<b>246</b>	<b>315</b>	<b>1</b>	<b>317</b>	<b>56</b>	<b>857</b>	<b>366</b>	<b>127</b>	<b>160</b>	<b>1</b>	<b>175</b>	<b>28</b>	<b>777</b>	<b>333</b>	<b>119</b>	<b>155</b>	<b>-</b>	<b>142</b>	<b>28</b>
5	13	3	6	2	-	2	-	7	2	3	1	-	1	-	6	1	3	1	-	1	-
6	19	8	3	6	-	1	1	12	4	3	4	-	1	-	7	4	-	2	-	-	1
7	13	2	4	4	-	2	1	3	1	-	1	-	-	1	10	1	4	3	-	2	-
8	20	8	-	7	-	3	2	7	2	-	2	-	2	1	13	6	-	5	-	1	1
9	14	6	3	4	-	1	-	6	1	1	3	-	1	-	8	5	2	1	-	-	-
10	14	4	4	3	-	3	-	4	2	1	-	-	1	-	10	2	3	3	-	2	-
11	16	6	4	4	-	2	-	7	1	3	2	-	1	-	9	5	1	2	-	1	-
12	20	12	3	2	-	3	-	11	7	2	1	-	1	-	9	5	1	1	-	2	-
13	15	4	4	4	-	3	-	6	2	1	2	-	1	-	9	2	3	2	-	2	-
14	22	8	6	4	-	4	-	10	5	2	1	-	2	-	12	3	4	3	-	2	-
15	16	9	2	3	-	2	-	7	2	2	2	-	1	-	9	7	-	1	-	1	-
16	11	4	4	1	-	1	1	8	3	3	-	-	1	1	3	1	1	1	-	-	-
17	17	9	3	1	-	4	-	7	5	1	-	-	1	-	10	4	2	1	-	3	-
18	18	3	3	4	-	7	1	10	1	-	4	-	5	-	8	2	3	-	-	2	1
19	19	8	-	3	-	7	1	10	3	-	2	-	4	1	9	5	-	1	-	3	-
20	20	7	1	4	-	8	-	13	7	-	2	-	4	-	7	-	1	2	-	4	-
21	23	9	1	1	-	10	2	11	4	1	1	-	4	1	12	5	-	-	-	6	1
22	28	7	3	5	-	12	1	15	3	-	1	-	10	1	13	4	3	4	-	2	-
23	20	6	6	1	-	6	1	9	4	4	-	-	1	-	11	2	2	1	-	5	1
24	21	2	1	4	-	11	3	11	2	-	1	-	6	2	10	-	1	3	-	5	1
25	29	9	1	13	-	6	-	8	3	-	3	-	2	-	21	6	1	10	-	4	-
26	26	2	2	8	-	10	4	12	-	-	4	-	6	2	14	2	2	4	-	4	2
27	33	8	6	7	-	9	3	18	4	3	5	-	6	-	15	4	3	2	-	3	3
28	27	4	5	4	-	11	3	12	2	2	2	-	4	2	15	2	3	2	-	7	1
29	31	8	4	8	-	10	1	15	4	2	4	-	4	1	16	4	2	4	-	6	-
30	44	13	8	11	-	11	1	26	4	7	8	-	6	1	18	9	1	3	-	5	-
31	44	11	8	5	-	18	2	22	6	3	-	-	12	1	22	5	5	5	-	6	1
32	35	6	4	9	-	14	2	16	2	3	3	-	7	1	19	4	1	6	-	7	1
33	45	12	6	8	-	16	3	24	4	2	6	-	11	1	21	8	4	2	-	5	2
34	32	12	6	4	-	10	-	17	5	2	3	-	7	-	15	7	4	1	-	3	-
35	39	9	4	13	-	13	-	19	3	2	4	-	10	-	20	6	2	9	-	3	-
36	44	17	6	9	-	12	-	21	8	3	4	-	6	-	23	9	3	5	-	6	-
37	36	13	3	9	-	10	1	16	7	1	3	-	4	1	20	6	2	6	-	6	-
38	46	18	7	12	1	7	1	24	9	4	4	1	5	1	22	9	3	8	-	2	-
39	22	8	4	7	-	3	-	11	4	1	4	-	2	-	11	4	3	3	-	1	-

## Wohnbevölkerung ab 5 Jahren nach Nationalität sowie Altersjahr und Geschlecht sowie Bilanz nach Wohnortklassen vor 5 Jahren

3.104-00.01

Triesen	Wohnbevölkerung ab 5 Jahren							Männer							Frauen								
	Wohnbevölkerung ab 5 Jahren	Gleiche Adresse wie vor 5 Jahren	Wohnortwechsel ...				Ohne Angabe des Wohnortes vor 5 Jahren	Wohnbevölkerung ab 5 Jahren	Gleiche Adresse wie vor 5 Jahren	Wohnortwechsel ...				Ohne Angabe des Wohnortes vor 5 Jahren	Wohnbevölkerung ab 5 Jahren	Gleiche Adresse wie vor 5 Jahren	Wohnortwechsel ...				Ohne Angabe des Wohnortes vor 5 Jahren		
			Innerhalb der gleichen Gemeinde	aus einer anderen Gemeinde	In Liechtenstein, ohne weitere Angabe	aus dem Ausland				Innerhalb der gleichen Gemeinde	aus einer anderen Gemeinde	In Liechtenstein, ohne weitere Angabe	aus dem Ausland				Innerhalb der gleichen Gemeinde	aus einer anderen Gemeinde	In Liechtenstein, ohne weitere Angabe	aus dem Ausland			
Nationalität Altersjahr	Total						Total						Total						Total				
40	36	12	8	9	-	6	1	18	4	2	8	-	4	-	18	8	6	1	-	2	1		
41	41	15	10	12	-	4	-	19	6	4	7	-	2	-	22	9	6	5	-	2	-		
42	26	9	9	5	-	3	-	12	4	3	4	-	1	-	14	5	6	1	-	2	-		
43	32	16	6	4	-	6	-	14	6	4	2	-	2	-	18	10	2	2	-	4	-		
44	27	14	5	2	-	4	2	13	8	3	1	-	1	-	14	6	2	1	-	3	2		
45	43	23	6	9	-	4	1	22	12	2	6	-	1	1	21	11	4	3	-	3	-		
46	34	18	4	6	-	4	2	22	10	4	3	-	3	2	12	8	-	3	-	1	-		
47	32	13	7	9	-	1	2	20	9	5	5	-	-	1	12	4	2	4	-	1	1		
48	26	10	8	6	-	2	-	17	5	6	4	-	2	-	9	5	2	2	-	-	-		
49	28	19	4	4	-	1	-	19	12	3	3	-	1	-	9	7	1	1	-	-	-		
50	24	13	5	2	-	4	-	18	9	4	2	-	3	-	6	4	1	-	-	1	-		
51	18	11	2	3	-	1	1	9	6	1	1	-	1	-	9	5	1	2	-	-	1		
52	23	10	4	6	-	2	1	13	4	3	4	-	1	1	10	6	1	2	-	1	-		
53	26	17	2	4	-	3	-	12	10	-	1	-	1	-	14	7	2	3	-	2	-		
54	20	14	4	1	-	1	-	15	11	3	-	-	1	-	5	3	1	1	-	-	-		
55	23	14	3	3	-	2	1	14	9	2	1	-	1	1	9	5	1	2	-	1	-		
56	14	9	-	5	-	-	-	10	6	-	4	-	-	-	4	3	-	1	-	-	-		
57	31	23	2	2	-	3	1	18	12	1	2	-	3	-	13	11	1	-	-	-	1		
58	25	16	3	4	-	1	1	14	9	3	1	-	-	1	11	7	-	3	-	1	-		
59	19	15	3	1	-	-	-	8	7	1	-	-	-	-	11	8	2	1	-	-	-		
60	20	15	3	1	-	1	-	13	9	2	1	-	1	-	7	6	1	-	-	-	-		
61	14	11	-	1	-	2	-	9	8	-	1	-	-	-	5	3	-	-	-	2	-		
62	15	10	2	2	-	-	1	7	4	1	2	-	-	-	8	6	1	-	-	-	1		
63	14	11	1	2	-	-	-	9	8	1	-	-	-	-	5	3	-	2	-	-	-		
64	16	12	1	2	-	1	-	9	7	1	1	-	-	-	7	5	-	1	-	1	-		
65	8	6	1	-	-	1	-	6	4	1	-	-	1	-	2	2	-	-	-	-	-		
66	7	4	-	1	-	1	1	4	4	-	-	-	-	-	3	-	-	1	-	1	1		
67	7	5	-	1	-	1	-	4	4	-	-	-	-	-	3	1	-	1	-	1	-		
68	7	5	-	2	-	-	-	6	4	-	2	-	-	-	1	1	-	-	-	-	-		
69	8	7	-	-	-	1	-	4	3	-	-	-	1	-	4	4	-	-	-	-	-		
70	7	6	1	-	-	-	-	5	4	1	-	-	-	-	2	2	-	-	-	-	-		
71	9	7	1	-	-	-	1	6	5	1	-	-	-	-	3	2	-	-	-	-	1		
72	5	4	-	1	-	-	-	5	4	-	1	-	-	-	-	-	-	-	-	-	-		
73	6	5	-	-	-	-	1	2	2	-	-	-	-	-	4	3	-	-	-	-	1		
74	7	5	-	1	-	1	-	4	2	-	1	-	1	-	3	3	-	-	-	-	-		



Wohnbevölkerung ab 5 Jahren nach Nationalität sowie Altersjahr und Geschlecht sowie Bilanz nach Wohnortsklassen vor 5 Jahren

3.104-00.01

Triesen	Wohnbevölkerung ab 5 Jahren								Männer						Frauen								
	Wohnbevölkerung ab 5 Jahren	Gleiche Adresse wie vor 5 Jahren	Wohnortwechsel ...				Ohne Angabe des Wohnortes vor 5 Jahren	Wohnbevölkerung ab 5 Jahren	Gleiche Adresse wie vor 5 Jahren	Wohnortwechsel ...				Ohne Angabe des Wohnortes vor 5 Jahren	Wohnbevölkerung ab 5 Jahren	Gleiche Adresse wie vor 5 Jahren	Wohnortwechsel ...				Ohne Angabe des Wohnortes vor 5 Jahren		
			Innerhalb der gleichen Gemeinde	aus einer anderen Gemeinde	In Liechtenstein, ohne weitere Angabe	aus dem Ausland				Innerhalb der gleichen Gemeinde	aus einer anderen Gemeinde	In Liechtenstein, ohne weitere Angabe	aus dem Ausland				Innerhalb der gleichen Gemeinde	aus einer anderen Gemeinde	In Liechtenstein, ohne weitere Angabe	aus dem Ausland			
Nationalität Altersjahr	Total						Total						Total						Total				
75	10	4	2	4	-	-	-	4	2	1	1	-	-	-	6	2	1	3	-	-	-	-	
76	3	2	-	1	-	-	-	3	2	-	1	-	-	-	-	-	-	-	-	-	-	-	
77	6	5	-	-	-	-	1	3	2	-	-	-	-	1	3	3	-	-	-	-	-	-	
78	7	2	1	-	-	2	2	3	-	-	-	-	2	1	4	2	1	-	-	-	-	1	
79	1	-	1	-	-	-	-	1	-	1	-	-	-	-	-	-	-	-	-	-	-	-	
80	3	1	1	-	-	-	1	1	-	1	-	-	-	-	2	1	-	-	-	-	-	1	
81	3	-	-	2	-	-	1	3	-	-	2	-	1	-	-	-	-	-	-	-	-	-	
82	3	2	1	-	-	-	-	2	2	-	-	-	-	-	1	-	1	-	-	-	-	-	
83	1	-	-	1	-	-	-	-	-	-	-	-	-	-	1	-	-	1	-	-	-	-	
84	4	3	-	1	-	-	-	-	-	-	-	-	-	-	4	3	-	1	-	-	-	-	
85	1	1	-	-	-	-	-	1	1	-	-	-	-	-	-	-	-	-	-	-	-	-	
86	-	-	-	-	-	-	-	-	-	-	-	-	-	-	-	-	-	-	-	-	-	-	
87	-	-	-	-	-	-	-	-	-	-	-	-	-	-	-	-	-	-	-	-	-	-	
88	-	-	-	-	-	-	-	-	-	-	-	-	-	-	-	-	-	-	-	-	-	-	
89	-	-	-	-	-	-	-	-	-	-	-	-	-	-	-	-	-	-	-	-	-	-	
90	-	-	-	-	-	-	-	-	-	-	-	-	-	-	-	-	-	-	-	-	-	-	
91	1	-	-	1	-	-	-	1	-	-	1	-	-	-	-	-	-	-	-	-	-	-	
92	-	-	-	-	-	-	-	-	-	-	-	-	-	-	-	-	-	-	-	-	-	-	
93	1	-	-	-	-	-	1	-	-	-	-	-	-	-	1	-	-	-	-	-	1	-	
94	-	-	-	-	-	-	-	-	-	-	-	-	-	-	-	-	-	-	-	-	-	-	
95	-	-	-	-	-	-	-	-	-	-	-	-	-	-	-	-	-	-	-	-	-	-	
96	-	-	-	-	-	-	-	-	-	-	-	-	-	-	-	-	-	-	-	-	-	-	
97	-	-	-	-	-	-	-	-	-	-	-	-	-	-	-	-	-	-	-	-	-	-	
98	-	-	-	-	-	-	-	-	-	-	-	-	-	-	-	-	-	-	-	-	-	-	
99	-	-	-	-	-	-	-	-	-	-	-	-	-	-	-	-	-	-	-	-	-	-	
100	-	-	-	-	-	-	-	-	-	-	-	-	-	-	-	-	-	-	-	-	-	-	

## Wohnbevölkerung ab 5 Jahren nach Nationalität sowie Altersjahr und Geschlecht sowie Bilanz nach Wohnortklassen vor 5 Jahren

3.104-00.01

Balzers	Wohnbevölkerung ab 5 Jahren							Männer							Frauen								
	Wohnbevölkerung ab 5 Jahren	Gleiche Adresse wie vor 5 Jahren	Wohnortswechsel ...				Ohne Angabe des Wohnortes vor 5 Jahren	Wohnbevölkerung ab 5 Jahren	Gleiche Adresse wie vor 5 Jahren	Wohnortswechsel ...				Ohne Angabe des Wohnortes vor 5 Jahren	Wohnbevölkerung ab 5 Jahren	Gleiche Adresse wie vor 5 Jahren	Wohnortswechsel ...				Ohne Angabe des Wohnortes vor 5 Jahren		
			Innerhalb der gleichen Gemeinde	aus einer anderen Gemeinde	In Liechtenstein, ohne weitere Angabe	aus dem Ausland				Innerhalb der gleichen Gemeinde	aus einer anderen Gemeinde	In Liechtenstein, ohne weitere Angabe	aus dem Ausland				Innerhalb der gleichen Gemeinde	aus einer anderen Gemeinde	In Liechtenstein, ohne weitere Angabe	aus dem Ausland			
Nationalität Altersjahr	Total	5 Jahren					Total	5 Jahren					Total	5 Jahren					Total	5 Jahren			
<b>Total</b>	<b>3'990</b>	<b>2'670</b>	<b>593</b>	<b>291</b>	<b>4</b>	<b>266</b>	<b>166</b>	<b>1'996</b>	<b>1'327</b>	<b>312</b>	<b>122</b>	<b>3</b>	<b>150</b>	<b>82</b>	<b>1'994</b>	<b>1'343</b>	<b>281</b>	<b>169</b>	<b>1</b>	<b>116</b>	<b>84</b>		
5	60	32	14	1	-	5	8	36	22	6	1	-	3	4	24	10	8	-	-	2	4		
6	58	38	7	9	-	3	1	32	22	4	5	-	-	1	26	16	3	4	-	3	-		
7	53	33	8	7	-	4	1	28	17	5	3	-	2	1	25	16	3	4	-	2	-		
8	49	33	7	2	-	5	2	24	14	5	1	-	3	1	25	19	2	1	-	2	1		
9	63	42	13	4	-	3	1	33	21	7	3	-	2	-	30	21	6	1	-	1	1		
10	57	45	5	2	-	3	2	23	16	4	2	-	1	-	34	29	1	-	-	2	2		
11	49	34	9	1	-	2	3	19	12	4	-	-	1	2	30	22	5	1	-	1	1		
12	62	49	8	4	-	1	-	35	27	6	1	-	1	-	27	22	2	3	-	-	-		
13	64	44	15	2	-	1	2	31	24	6	-	-	-	1	33	20	9	2	-	1	1		
14	54	43	4	1	-	4	2	28	19	3	-	-	4	2	26	24	1	1	-	-	-		
15	54	42	7	2	-	3	-	35	28	4	1	-	2	-	19	14	3	1	-	1	-		
16	57	40	8	2	-	3	4	28	20	3	2	-	3	-	29	20	5	-	-	-	4		
17	50	39	7	-	-	1	3	26	21	2	-	-	1	2	24	18	5	-	-	-	1		
18	65	51	6	1	-	6	1	37	31	1	-	-	4	1	28	20	5	1	-	2	-		
19	58	43	6	2	-	5	2	37	27	5	-	-	4	1	21	16	1	2	-	1	1		
20	61	48	4	4	1	3	1	37	28	3	1	1	3	1	24	20	1	3	-	-	-		
21	48	33	7	3	-	3	2	25	17	3	2	-	2	1	23	16	4	1	-	1	1		
22	59	38	6	4	-	7	4	29	20	3	1	-	3	2	30	18	3	3	-	4	2		
23	62	32	11	3	-	11	5	38	20	9	1	-	6	2	24	12	2	2	-	5	3		
24	58	28	10	10	-	6	4	26	12	5	3	-	4	2	32	16	5	7	-	2	2		
25	50	16	13	6	1	11	3	23	9	6	-	1	6	1	27	7	7	6	-	5	2		
26	64	21	18	10	-	10	5	34	11	10	5	-	6	2	30	10	8	5	-	4	3		
27	73	22	20	14	-	9	8	33	15	10	4	-	3	1	40	7	10	10	-	6	7		
28	78	19	26	16	-	13	4	35	7	13	6	-	5	4	43	12	13	10	-	8	-		
29	63	25	12	12	-	11	3	35	16	7	4	-	7	1	28	9	5	8	-	4	2		
30	76	28	24	12	-	8	4	46	15	18	5	-	5	3	30	13	6	7	-	3	1		
31	85	30	19	21	-	8	7	38	15	10	7	-	5	1	47	15	9	14	-	3	6		
32	89	36	34	10	-	6	3	38	12	19	5	-	1	1	51	24	15	5	-	5	2		
33	83	32	20	15	-	12	4	41	15	11	6	-	7	2	42	17	9	9	-	5	2		
34	65	34	12	4	-	14	1	30	16	5	2	-	7	-	35	18	7	2	-	7	1		
35	74	45	13	10	-	4	2	38	22	7	4	-	3	2	36	23	6	6	-	1	-		
36	80	47	15	11	-	3	4	34	19	9	3	-	1	2	46	28	6	8	-	2	2		
37	70	38	16	8	-	3	5	37	15	11	5	-	2	4	33	23	5	3	-	1	1		
38	66	38	9	7	1	6	5	33	16	4	6	1	1	5	33	22	5	1	-	5	-		
39	71	45	9	8	-	7	2	34	23	4	1	-	6	-	37	22	5	7	-	1	2		

Wohnbevölkerung ab 5 Jahren nach Nationalität sowie Altersjahr und Geschlecht sowie Bilanz nach Wohnortsklassen vor 5 Jahren

3.104-00.01

Balzers	Wohnbevölkerung ab 5 Jahren							Männer							Frauen						
	Wohnbevölkerung ab 5 Jahren	Gleiche Adresse wie vor 5 Jahren	Wohnortswechsel ...				Ohne Angabe des Wohnortes vor 5 Jahren	Wohnbevölkerung ab 5 Jahren	Gleiche Adresse wie vor 5 Jahren	Wohnortswechsel ...				Ohne Angabe des Wohnortes vor 5 Jahren	Wohnbevölkerung ab 5 Jahren	Gleiche Adresse wie vor 5 Jahren	Wohnortswechsel ...				Ohne Angabe des Wohnortes vor 5 Jahren
			Innerhalb der gleichen Gemeinde	aus einer anderen Gemeinde	In Liechtenstein, ohne weitere Angabe	aus dem Ausland				Innerhalb der gleichen Gemeinde	aus einer anderen Gemeinde	In Liechtenstein, ohne weitere Angabe	aus dem Ausland				Innerhalb der gleichen Gemeinde	aus einer anderen Gemeinde	In Liechtenstein, ohne weitere Angabe	aus dem Ausland	
Nationalität Altersjahr	Total						Total						Total						Total		
40	76	50	9	6	-	8	3	43	31	4	5	-	2	1	33	19	5	1	-	6	2
41	83	58	14	5	-	6	-	41	30	4	3	-	4	-	42	28	10	2	-	2	-
42	65	50	10	3	-	2	-	29	24	3	1	-	1	-	36	26	7	2	-	1	-
43	77	64	5	2	-	3	3	41	34	3	1	-	2	1	36	30	2	1	-	1	2
44	75	56	9	3	-	4	3	36	23	6	1	-	4	2	39	33	3	2	-	-	1
45	54	44	3	4	-	-	3	27	22	1	2	-	-	2	27	22	2	2	-	-	1
46	68	54	7	3	-	3	1	36	26	5	2	-	2	1	32	28	2	1	-	1	-
47	55	38	7	6	-	1	3	29	21	4	2	-	-	2	26	17	3	4	-	1	1
48	55	48	3	-	-	2	2	30	24	3	-	-	2	1	25	24	-	-	-	-	1
49	66	54	5	1	-	3	3	33	25	3	1	-	2	2	33	29	2	-	-	1	1
50	50	38	4	1	-	3	4	28	20	3	1	-	2	2	22	18	1	-	-	1	2
51	72	60	7	2	-	2	1	41	33	5	2	-	1	-	31	27	2	-	-	1	1
52	63	52	5	2	-	3	1	35	29	2	1	-	2	1	28	23	3	1	-	1	-
53	62	50	8	3	-	-	1	34	32	1	-	-	-	1	28	18	7	3	-	-	-
54	54	44	4	3	-	3	-	31	25	1	2	-	3	-	23	19	3	1	-	-	-
55	47	41	4	1	-	1	-	22	20	1	1	-	-	-	25	21	3	-	-	1	-
56	51	46	3	1	-	-	1	22	20	2	-	-	-	-	29	26	1	1	-	-	1
57	52	39	7	1	-	3	2	32	23	5	1	-	2	1	20	16	2	-	-	1	1
58	49	39	3	2	-	1	4	21	16	2	1	-	-	2	28	23	1	1	-	1	2
59	35	30	4	1	-	-	-	20	16	3	1	-	-	-	15	14	1	-	-	-	-
60	43	35	2	-	-	3	3	17	13	-	-	-	1	3	26	22	2	-	-	2	-
61	33	24	6	2	-	1	-	22	17	4	1	-	-	-	11	7	2	1	-	1	-
62	29	22	3	1	-	1	2	14	12	1	-	-	1	-	15	10	2	1	-	-	2
63	36	31	1	-	-	2	2	22	17	1	-	-	2	2	14	14	-	-	-	-	-
64	24	22	1	1	-	-	-	13	12	1	-	-	-	-	11	10	-	1	-	-	-
65	29	23	3	1	-	2	-	15	11	1	1	-	2	-	14	12	2	-	-	-	-
66	17	16	-	-	-	1	-	3	3	-	-	-	-	-	14	13	-	-	-	1	-
67	21	20	-	1	-	-	-	8	7	-	1	-	-	-	13	13	-	-	-	-	-
68	14	13	-	1	-	-	-	5	5	-	-	-	-	-	9	8	-	1	-	-	-
69	15	12	1	-	-	-	2	4	3	1	-	-	-	-	11	9	-	-	-	-	2
70	20	15	4	-	-	1	-	8	7	1	-	-	-	-	12	8	3	-	-	1	-
71	19	17	1	-	-	-	1	11	9	1	-	-	-	1	8	8	-	-	-	-	-
72	24	20	2	-	-	-	2	14	11	1	-	-	-	2	10	9	1	-	-	-	-
73	20	17	1	-	-	-	2	3	3	-	-	-	-	-	17	14	1	-	-	-	2
74	17	15	1	-	-	-	1	5	4	1	-	-	-	-	12	11	-	-	-	-	1

## Wohnbevölkerung ab 5 Jahren nach Nationalität sowie Altersjahr und Geschlecht sowie Bilanz nach Wohnortsklassen vor 5 Jahren

3.104-00.01

Balzers	Wohnbevölkerung ab 5 Jahren							Männer							Frauen								
	Wohnbevölkerung ab 5 Jahren	Gleiche Adresse wie vor 5 Jahren	Wohnortswechsel ...				Ohne Angabe des Wohnortes vor 5 Jahren	Wohnbevölkerung ab 5 Jahren	Gleiche Adresse wie vor 5 Jahren	Wohnortswechsel ...				Ohne Angabe des Wohnortes vor 5 Jahren	Wohnbevölkerung ab 5 Jahren	Gleiche Adresse wie vor 5 Jahren	Wohnortswechsel ...				Ohne Angabe des Wohnortes vor 5 Jahren		
			Innerhalb der gleichen Gemeinde	aus einer anderen Gemeinde	In Liechtenstein, ohne weitere Angabe	aus dem Ausland				Innerhalb der gleichen Gemeinde	aus einer anderen Gemeinde	In Liechtenstein, ohne weitere Angabe	aus dem Ausland				Innerhalb der gleichen Gemeinde	aus einer anderen Gemeinde	In Liechtenstein, ohne weitere Angabe	aus dem Ausland			
Nationalität Altersjahr	Total						Total						Total						Total				
75	11	11	-	-	-	-	5	5	-	-	-	-	-	6	6	-	-	-	-	-	-	-	-
76	13	10	-	1	-	1	5	3	-	-	-	1	1	8	7	-	1	-	-	-	-	-	-
77	17	14	1	-	1	-	9	8	1	-	-	-	-	8	6	-	-	1	-	-	-	1	-
78	24	20	2	2	-	-	9	9	-	-	-	-	-	15	11	2	2	-	-	-	-	-	-
79	14	11	2	-	-	-	8	7	-	-	-	-	1	6	4	2	-	-	-	-	-	-	-
80	16	15	-	-	-	-	4	4	-	-	-	-	-	12	11	-	-	-	-	-	-	-	1
81	13	7	5	-	-	-	5	3	2	-	-	-	-	8	4	3	-	-	-	-	-	-	1
82	13	11	2	-	-	-	3	3	-	-	-	-	-	10	8	2	-	-	-	-	-	-	-
83	9	6	2	1	-	-	2	2	-	-	-	-	-	7	4	2	1	-	-	-	-	-	-
84	10	8	1	-	-	1	2	2	-	-	-	-	-	8	6	1	-	-	-	-	1	-	-
85	7	3	2	-	-	-	2	1	1	-	-	-	-	5	2	1	-	-	-	-	-	-	2
86	12	7	4	-	-	1	3	1	2	-	-	-	-	9	6	2	-	-	-	-	1	-	-
87	11	10	1	-	-	-	2	2	-	-	-	-	-	9	8	1	-	-	-	-	-	-	-
88	7	5	1	1	-	-	3	2	-	1	-	-	-	4	3	1	-	-	-	-	-	-	-
89	6	6	-	-	-	-	2	2	-	-	-	-	-	4	4	-	-	-	-	-	-	-	-
90	1	1	-	-	-	-	-	-	-	-	-	-	-	1	1	-	-	-	-	-	-	-	-
91	5	3	-	1	-	-	1	-	-	-	-	-	-	5	3	-	1	-	-	-	-	-	1
92	2	1	1	-	-	-	-	-	-	-	-	-	-	2	1	1	-	-	-	-	-	-	-
93	-	-	-	-	-	-	-	-	-	-	-	-	-	-	-	-	-	-	-	-	-	-	-
94	-	-	-	-	-	-	-	-	-	-	-	-	-	-	-	-	-	-	-	-	-	-	-
95	-	-	-	-	-	-	-	-	-	-	-	-	-	-	-	-	-	-	-	-	-	-	-
96	1	1	-	-	-	-	1	1	-	-	-	-	-	-	-	-	-	-	-	-	-	-	-
97	-	-	-	-	-	-	-	-	-	-	-	-	-	-	-	-	-	-	-	-	-	-	-
98	-	-	-	-	-	-	-	-	-	-	-	-	-	-	-	-	-	-	-	-	-	-	-
99	-	-	-	-	-	-	-	-	-	-	-	-	-	-	-	-	-	-	-	-	-	-	-
100	-	-	-	-	-	-	-	-	-	-	-	-	-	-	-	-	-	-	-	-	-	-	-

Wohnbevölkerung ab 5 Jahren nach Nationalität sowie Altersjahr und Geschlecht sowie Bilanz nach Wohnortklassen vor 5 Jahren

3.104-00.01

Balzers	Wohnbevölkerung ab 5 Jahren							Männer							Frauen						
	Wohnbevölkerung ab 5 Jahren	Gleiche Adresse wie vor 5 Jahren	Wohnortswechsel ...				Ohne Angabe des Wohnortes vor 5 Jahren	Wohnbevölkerung ab 5 Jahren	Gleiche Adresse wie vor 5 Jahren	Wohnortswechsel ...				Ohne Angabe des Wohnortes vor 5 Jahren	Wohnbevölkerung ab 5 Jahren	Gleiche Adresse wie vor 5 Jahren	Wohnortswechsel ...				Ohne Angabe des Wohnortes vor 5 Jahren
			Innerhalb der gleichen Gemeinde	aus einer anderen Gemeinde	In Liechtenstein, ohne weitere Angabe	aus dem Ausland				Innerhalb der gleichen Gemeinde	aus einer anderen Gemeinde	In Liechtenstein, ohne weitere Angabe	aus dem Ausland				Innerhalb der gleichen Gemeinde	aus einer anderen Gemeinde	In Liechtenstein, ohne weitere Angabe	aus dem Ausland	
Nationalität Altersjahr	Total						Total						Total							Total	
Liechtensteiner	2'758	2'081	341	167	2	68	99	1'316	991	173	64	2	37	49	1'442	1'090	168	103	-	31	50
5	44	27	7	1	-	3	6	29	20	3	1	-	2	3	15	7	4	-	-	1	3
6	46	32	4	6	-	3	1	25	18	2	4	-	-	1	21	14	2	2	-	3	-
7	41	30	6	3	-	1	1	22	16	3	1	-	1	1	19	14	3	2	-	-	-
8	36	26	4	1	-	3	2	17	10	3	1	-	2	1	19	16	1	-	-	1	1
9	47	36	6	2	-	2	1	23	18	3	1	-	1	-	24	18	3	1	-	1	1
10	41	34	4	2	-	-	1	18	13	3	2	-	-	-	23	21	1	-	-	-	1
11	35	31	2	1	-	-	1	13	12	-	-	-	-	1	22	19	2	1	-	-	-
12	51	42	4	4	-	1	-	28	23	3	1	-	1	-	23	19	1	3	-	-	-
13	49	37	9	2	-	-	1	27	21	5	-	-	-	1	22	16	4	2	-	-	-
14	38	34	1	1	-	1	1	17	14	1	-	-	1	1	21	20	-	1	-	-	-
15	37	32	2	2	-	1	-	21	18	1	1	-	1	-	16	14	1	1	-	-	-
16	41	32	3	1	-	2	3	23	18	2	1	-	2	-	18	14	1	-	-	-	3
17	38	35	1	-	-	-	2	21	18	1	-	-	-	2	17	17	-	-	-	-	-
18	52	46	1	1	-	3	1	31	28	-	-	-	2	1	21	18	1	1	-	1	-
19	43	35	3	1	-	3	1	27	22	3	-	-	2	-	16	13	-	1	-	1	1
20	47	39	3	3	1	-	1	26	21	2	1	1	-	1	21	18	1	2	-	-	-
21	34	26	3	2	-	2	1	15	12	1	1	-	1	-	19	14	2	1	-	1	1
22	45	36	4	2	-	2	1	23	18	2	-	-	2	1	22	18	2	2	-	-	-
23	44	31	9	1	-	1	2	27	19	8	-	-	-	-	17	12	1	1	-	1	2
24	41	24	8	6	-	1	2	20	12	4	3	-	-	1	21	12	4	3	-	1	1
25	24	12	6	4	-	-	2	10	7	2	-	-	-	1	14	5	4	4	-	-	1
26	38	17	12	7	-	1	1	18	9	7	2	-	-	-	20	8	5	5	-	1	1
27	42	19	13	7	-	-	3	22	12	6	3	-	-	1	20	7	7	4	-	-	2
28	43	14	17	7	-	3	2	21	7	8	3	-	1	2	22	7	9	4	-	2	-
29	32	15	6	7	-	3	1	18	12	2	2	-	2	-	14	3	4	5	-	1	1
30	47	17	18	10	-	1	1	31	11	15	4	-	1	-	16	6	3	6	-	-	1
31	50	22	11	13	-	3	1	24	13	6	3	-	2	-	26	9	5	10	-	1	1
32	57	25	24	5	-	2	1	24	8	14	2	-	-	-	33	17	10	3	-	2	1
33	50	23	13	10	-	3	1	22	8	8	4	-	2	-	28	15	5	6	-	1	1
34	42	27	7	3	-	4	1	22	16	2	2	-	2	-	20	11	5	1	-	2	1
35	52	32	11	6	-	1	2	24	15	5	1	-	1	2	28	17	6	5	-	-	-
36	40	26	8	5	-	-	1	15	10	5	-	-	-	-	25	16	3	5	-	-	1
37	46	26	12	4	-	-	4	25	10	8	4	-	-	3	21	16	4	-	-	-	1
38	35	23	6	2	1	2	1	15	10	1	1	1	1	1	20	13	5	1	-	1	-
39	41	32	3	3	-	2	1	22	18	2	-	-	2	-	19	14	1	3	-	-	1

## Wohnbevölkerung ab 5 Jahren nach Nationalität sowie Altersjahr und Geschlecht sowie Bilanz nach Wohnortklassen vor 5 Jahren

3.104-00.01

Balzers	Wohnbevölkerung ab 5 Jahren							Männer							Frauen								
	Wohnbevölkerung ab 5 Jahren	Gleiche Adresse wie vor 5 Jahren	Wohnortswechsel ...				Ohne Angabe des Wohnortes vor 5 Jahren	Wohnbevölkerung ab 5 Jahren	Gleiche Adresse wie vor 5 Jahren	Wohnortswechsel ...				Ohne Angabe des Wohnortes vor 5 Jahren	Wohnbevölkerung ab 5 Jahren	Gleiche Adresse wie vor 5 Jahren	Wohnortswechsel ...				Ohne Angabe des Wohnortes vor 5 Jahren		
			Innerhalb der gleichen Gemeinde	aus einer anderen Gemeinde	In Liechtenstein, ohne weitere Angabe	aus dem Ausland				Innerhalb der gleichen Gemeinde	aus einer anderen Gemeinde	In Liechtenstein, ohne weitere Angabe	aus dem Ausland				Innerhalb der gleichen Gemeinde	aus einer anderen Gemeinde	In Liechtenstein, ohne weitere Angabe	aus dem Ausland			
Nationalität Altersjahr	Total						Total						Total						Total				
40	44	35	2	3	-	2	2	27	22	2	2	-	-	1	17	13	-	1	-	2	1		
41	49	42	7	-	-	-	-	24	23	1	-	-	-	-	25	19	6	-	-	-	-		
42	48	41	5	2	-	-	-	19	18	-	1	-	-	-	29	23	5	1	-	-	-		
43	52	47	1	2	-	1	1	26	23	1	1	-	1	-	26	24	-	1	-	-	1		
44	50	40	4	3	-	-	3	17	12	2	1	-	-	2	33	28	2	2	-	-	1		
45	39	33	2	1	-	-	3	17	14	-	1	-	-	2	22	19	2	-	-	-	1		
46	40	37	1	2	-	-	-	18	17	-	1	-	-	-	22	20	1	1	-	-	-		
47	34	27	2	2	-	-	3	17	14	1	-	-	-	2	17	13	1	2	-	-	1		
48	43	38	2	-	-	1	2	21	17	2	-	-	1	1	22	21	-	-	-	-	1		
49	45	38	2	1	-	1	3	21	17	1	1	-	-	2	24	21	1	-	-	1	1		
50	35	30	2	-	-	1	2	17	14	1	-	-	-	2	18	16	1	-	-	1	-		
51	56	50	3	1	-	1	1	30	26	2	1	-	1	-	26	24	1	-	-	-	1		
52	38	34	2	1	-	-	1	17	15	-	1	-	-	1	21	19	2	-	-	-	-		
53	48	39	5	3	-	-	1	24	22	1	-	-	-	1	24	17	4	3	-	-	-		
54	34	29	2	3	-	-	-	15	13	-	2	-	-	-	19	16	2	1	-	-	-		
55	37	34	3	-	-	-	-	15	14	1	-	-	-	-	22	20	2	-	-	-	-		
56	42	37	3	1	-	-	1	17	15	2	-	-	-	-	25	22	1	1	-	-	1		
57	34	30	3	1	-	-	-	20	17	2	1	-	-	-	14	13	1	-	-	-	-		
58	39	33	1	1	-	1	3	13	12	-	-	-	-	1	26	21	1	1	-	1	2		
59	31	26	4	1	-	-	-	16	12	3	1	-	-	-	15	14	1	-	-	-	-		
60	35	29	1	-	-	2	3	14	11	-	-	-	-	3	21	18	1	-	-	2	-		
61	19	17	-	2	-	-	-	12	11	-	1	-	-	-	7	6	-	1	-	-	-		
62	23	18	3	-	-	-	2	11	10	1	-	-	-	-	12	8	2	-	-	-	2		
63	28	26	-	-	-	1	1	17	15	-	-	-	1	1	11	11	-	-	-	-	-		
64	17	17	-	-	-	-	-	8	8	-	-	-	-	-	9	9	-	-	-	-	-		
65	22	19	3	-	-	-	-	9	8	1	-	-	-	-	13	11	2	-	-	-	-		
66	16	15	-	-	-	1	-	3	3	-	-	-	-	-	13	12	-	-	-	1	-		
67	18	18	-	-	-	-	-	5	5	-	-	-	-	-	13	13	-	-	-	-	-		
68	8	8	-	-	-	-	-	1	1	-	-	-	-	-	7	7	-	-	-	-	-		
69	14	11	1	-	-	-	2	4	3	1	-	-	-	-	10	8	-	-	-	-	2		
70	15	12	3	-	-	-	-	5	4	1	-	-	-	-	10	8	2	-	-	-	-		
71	12	11	-	-	-	-	1	6	5	-	-	-	-	1	6	6	-	-	-	-	-		
72	16	13	1	-	-	-	2	9	6	1	-	-	-	2	7	7	-	-	-	-	-		
73	19	16	1	-	-	-	2	3	3	-	-	-	-	-	16	13	1	-	-	-	2		
74	13	11	1	-	-	-	1	3	2	1	-	-	-	-	10	9	-	-	-	-	1		
75	10	10	-	-	-	-	-	5	5	-	-	-	-	-	5	5	-	-	-	-	-		
76	11	8	-	1	-	1	1	4	2	-	-	-	1	1	7	6	-	1	-	-	-		
77	12	11	-	-	-	-	1	5	5	-	-	-	-	-	7	6	-	-	-	-	1		
78	19	16	2	1	-	-	-	8	8	-	-	-	-	-	11	8	2	1	-	-	-		

Wohnbevölkerung ab 5 Jahren nach Nationalität sowie Altersjahr und Geschlecht sowie Bilanz nach Wohnortsklassen vor 5 Jahren

3.104-00.01

Balzers	Wohnbevölkerung ab 5 Jahren							Männer							Frauen								
	Wohnbevölkerung ab 5 Jahren	Gleiche Adresse wie vor 5 Jahren	Wohnortswechsel ...				Ohne Angabe des Wohnortes vor 5 Jahren	Wohnbevölkerung ab 5 Jahren	Gleiche Adresse wie vor 5 Jahren	Wohnortswechsel ...				Ohne Angabe des Wohnortes vor 5 Jahren	Wohnbevölkerung ab 5 Jahren	Gleiche Adresse wie vor 5 Jahren	Wohnortswechsel ...				Ohne Angabe des Wohnortes vor 5 Jahren		
			Innerhalb der gleichen Gemeinde	aus einer anderen Gemeinde	In Liechtenstein, ohne weitere Angabe	aus dem Ausland				Innerhalb der gleichen Gemeinde	aus einer anderen Gemeinde	In Liechtenstein, ohne weitere Angabe	aus dem Ausland				Innerhalb der gleichen Gemeinde	aus einer anderen Gemeinde	In Liechtenstein, ohne weitere Angabe	aus dem Ausland			
Nationalität Altersjahr	Total						Total						Total						Total				
79	10	7	2	-	-	-	1	5	4	-	-	-	-	1	5	3	2	-	-	-	-	-	-
80	14	13	-	-	-	-	1	3	3	-	-	-	-	-	11	10	-	-	-	-	-	-	1
81	12	7	4	-	-	-	1	5	3	2	-	-	-	-	7	4	2	-	-	-	-	-	1
82	11	10	1	-	-	-	-	2	2	-	-	-	-	-	9	8	1	-	-	-	-	-	-
83	7	5	2	-	-	-	-	1	1	-	-	-	-	-	6	4	2	-	-	-	-	-	-
84	9	7	1	-	-	-	1	2	2	-	-	-	-	-	7	5	1	-	-	-	-	1	-
85	5	2	2	-	-	-	1	1	-	1	-	-	-	-	4	2	1	-	-	-	-	-	1
86	9	6	3	-	-	-	-	2	1	1	-	-	-	-	7	5	2	-	-	-	-	-	-
87	9	8	1	-	-	-	-	1	1	-	-	-	-	-	8	7	1	-	-	-	-	-	-
88	5	4	1	-	-	-	-	2	2	-	-	-	-	-	3	2	1	-	-	-	-	-	-
89	6	6	-	-	-	-	-	2	2	-	-	-	-	-	4	4	-	-	-	-	-	-	-
90	1	1	-	-	-	-	-	-	-	-	-	-	-	-	1	1	-	-	-	-	-	-	-
91	3	2	-	-	-	-	1	-	-	-	-	-	-	-	3	2	-	-	-	-	-	-	1
92	2	1	1	-	-	-	-	-	-	-	-	-	-	-	2	1	1	-	-	-	-	-	-
93	-	-	-	-	-	-	-	-	-	-	-	-	-	-	-	-	-	-	-	-	-	-	-
94	-	-	-	-	-	-	-	-	-	-	-	-	-	-	-	-	-	-	-	-	-	-	-
95	-	-	-	-	-	-	-	-	-	-	-	-	-	-	-	-	-	-	-	-	-	-	-
96	1	1	-	-	-	-	-	1	1	-	-	-	-	-	-	-	-	-	-	-	-	-	-
97	-	-	-	-	-	-	-	-	-	-	-	-	-	-	-	-	-	-	-	-	-	-	-
98	-	-	-	-	-	-	-	-	-	-	-	-	-	-	-	-	-	-	-	-	-	-	-
99	-	-	-	-	-	-	-	-	-	-	-	-	-	-	-	-	-	-	-	-	-	-	-
100	-	-	-	-	-	-	-	-	-	-	-	-	-	-	-	-	-	-	-	-	-	-	-

## Wohnbevölkerung ab 5 Jahren nach Nationalität sowie Altersjahr und Geschlecht sowie Bilanz nach Wohnortklassen vor 5 Jahren

3.104-00.01

Balzers	Wohnbevölkerung ab 5 Jahren							Männer							Frauen									
	Wohnbevölkerung ab 5 Jahren	Gleiche Adresse wie vor 5 Jahren	Wohnortswechsel ...				Ohne Angabe des Wohnortes vor 5 Jahren	Wohnbevölkerung ab 5 Jahren	Gleiche Adresse wie vor 5 Jahren	Wohnortswechsel ...				Ohne Angabe des Wohnortes vor 5 Jahren	Wohnbevölkerung ab 5 Jahren	Gleiche Adresse wie vor 5 Jahren	Wohnortswechsel ...				Ohne Angabe des Wohnortes vor 5 Jahren			
			Innerhalb der gleichen Gemeinde	aus einer anderen Gemeinde	In Liechtenstein, ohne weitere Angabe	aus dem Ausland				Innerhalb der gleichen Gemeinde	aus einer anderen Gemeinde	In Liechtenstein, ohne weitere Angabe	aus dem Ausland				Innerhalb der gleichen Gemeinde	aus einer anderen Gemeinde	In Liechtenstein, ohne weitere Angabe	aus dem Ausland				
Nationalität Altersjahr	Total						Total						Total						Total					
<b>Ausländer</b>	<b>1'232</b>	<b>589</b>	<b>252</b>	<b>124</b>	<b>2</b>	<b>198</b>	<b>67</b>	<b>680</b>	<b>336</b>	<b>139</b>	<b>58</b>	<b>1</b>	<b>113</b>	<b>33</b>	<b>552</b>	<b>253</b>	<b>113</b>	<b>66</b>	<b>1</b>	<b>85</b>	<b>34</b>			
5	16	5	7	-	-	2	2	7	2	3	-	-	1	1	9	3	4	-	-	1	1			
6	12	6	3	3	-	-	-	7	4	2	1	-	-	-	5	2	1	2	-	-	-			
7	12	3	2	4	-	3	-	6	1	2	2	-	1	-	6	2	-	2	-	2	-			
8	13	7	3	1	-	2	-	7	4	2	-	-	1	-	6	3	1	1	-	1	-			
9	16	6	7	2	-	1	-	10	3	4	2	-	1	-	6	3	3	-	-	-	-			
10	16	11	1	-	-	3	1	5	3	1	-	-	1	-	11	8	-	-	-	2	1			
11	14	3	7	-	-	2	2	6	-	4	-	-	1	1	8	3	3	-	-	1	1			
12	11	7	4	-	-	-	-	7	4	3	-	-	-	-	4	3	1	-	-	-	-			
13	15	7	6	-	-	1	1	4	3	1	-	-	-	-	11	4	5	-	-	1	1			
14	16	9	3	-	-	3	1	11	5	2	-	-	3	1	5	4	1	-	-	-	-			
15	17	10	5	-	-	2	-	14	10	3	-	-	1	-	3	-	2	-	-	1	-			
16	16	8	5	1	-	1	1	5	2	1	1	-	1	-	11	6	4	-	-	-	1			
17	12	4	6	-	-	1	1	5	3	1	-	-	1	-	7	1	5	-	-	-	1			
18	13	5	5	-	-	3	-	6	3	1	-	-	2	-	7	2	4	-	-	1	-			
19	15	8	3	1	-	2	1	10	5	2	-	-	2	1	5	3	1	1	-	-	-			
20	14	9	1	1	-	3	-	11	7	1	-	-	3	-	3	2	-	1	-	-	-			
21	14	7	4	1	-	1	1	10	5	2	1	-	1	1	4	2	2	-	-	-	-			
22	14	2	2	2	-	5	3	6	2	1	1	-	1	1	8	-	1	1	-	4	2			
23	18	1	2	2	-	10	3	11	1	1	1	-	6	2	7	-	1	1	-	4	1			
24	17	4	2	4	-	5	2	6	-	1	-	-	4	1	11	4	1	4	-	1	1			
25	26	4	7	2	1	11	1	13	2	4	-	1	6	-	13	2	3	2	-	5	1			
26	26	4	6	3	-	9	4	16	2	3	3	-	6	2	10	2	3	-	-	3	2			
27	31	3	7	7	-	9	5	11	3	4	1	-	3	-	20	-	3	6	-	6	5			
28	35	5	9	9	-	10	2	14	-	5	3	-	4	2	21	5	4	6	-	6	-			
29	31	10	6	5	-	8	2	17	4	5	2	-	5	1	14	6	1	3	-	3	1			
30	29	11	6	2	-	7	3	15	4	3	1	-	4	3	14	7	3	1	-	3	-			
31	35	8	8	8	-	5	6	14	2	4	4	-	3	1	21	6	4	4	-	2	5			
32	32	11	10	5	-	4	2	14	4	5	3	-	1	1	18	7	5	2	-	3	1			
33	33	9	7	5	-	9	3	19	7	3	2	-	5	2	14	2	4	3	-	4	1			
34	23	7	5	1	-	10	-	8	-	3	-	-	5	-	15	7	2	1	-	5	-			
35	22	13	2	4	-	3	-	14	7	2	3	-	2	-	8	6	-	1	-	1	-			
36	40	21	7	6	-	3	3	19	9	4	3	-	1	2	21	12	3	3	-	2	1			
37	24	12	4	4	-	3	1	12	5	3	1	-	2	1	12	7	1	3	-	1	-			
38	31	15	3	5	-	4	4	18	6	3	5	-	-	4	13	9	-	-	-	4	-			
39	30	13	6	5	-	5	1	12	5	2	1	-	4	-	18	8	4	4	-	1	1			



Wohnbevölkerung ab 5 Jahren nach Nationalität sowie Altersjahr und Geschlecht sowie Bilanz nach Wohnortklassen vor 5 Jahren

3.104-00.01

Balzers	Wohnbevölkerung ab 5 Jahren							Männer							Frauen						
	Wohnbevölkerung ab 5 Jahren	Gleiche Adresse wie vor 5 Jahren	Wohnortswechsel ...				Ohne Angabe des Wohnortes vor 5 Jahren	Wohnbevölkerung ab 5 Jahren	Gleiche Adresse wie vor 5 Jahren	Wohnortswechsel ...				Ohne Angabe des Wohnortes vor 5 Jahren	Wohnbevölkerung ab 5 Jahren	Gleiche Adresse wie vor 5 Jahren	Wohnortswechsel ...				Ohne Angabe des Wohnortes vor 5 Jahren
			Innerhalb der gleichen Gemeinde	aus einer anderen Gemeinde	In Liechtenstein, ohne weitere Angabe	aus dem Ausland				Innerhalb der gleichen Gemeinde	aus einer anderen Gemeinde	In Liechtenstein, ohne weitere Angabe	aus dem Ausland				Innerhalb der gleichen Gemeinde	aus einer anderen Gemeinde	In Liechtenstein, ohne weitere Angabe	aus dem Ausland	
Nationalität Altersjahr	Total						Total						Total						Total		
40	32	15	7	3	-	6	1	16	9	2	3	-	2	-	16	6	5	-	-	4	1
41	34	16	7	5	-	6	-	17	7	3	3	-	4	-	17	9	4	2	-	2	-
42	17	9	5	1	-	2	-	10	6	3	-	-	1	-	7	3	2	1	-	1	-
43	25	17	4	-	-	2	2	15	11	2	-	-	1	1	10	6	2	-	-	1	1
44	25	16	5	-	-	4	-	19	11	4	-	-	4	-	6	5	1	-	-	-	-
45	15	11	1	3	-	-	-	10	8	1	1	-	-	-	5	3	-	2	-	-	-
46	28	17	6	1	-	3	1	18	9	5	1	-	2	1	10	8	1	-	-	1	-
47	21	11	5	4	-	1	-	12	7	3	2	-	-	-	9	4	2	2	-	1	-
48	12	10	1	-	-	1	-	9	7	1	-	-	1	-	3	3	-	-	-	-	-
49	21	16	3	-	-	2	-	12	8	2	-	-	2	-	9	8	1	-	-	-	-
50	15	8	2	1	-	2	2	11	6	2	1	-	2	-	4	2	-	-	-	-	2
51	16	10	4	1	-	1	-	11	7	3	1	-	-	-	5	3	1	-	-	1	-
52	25	18	3	1	-	3	-	18	14	2	-	-	2	-	7	4	1	1	-	1	-
53	14	11	3	-	-	-	-	10	10	-	-	-	-	-	4	1	3	-	-	-	-
54	20	15	2	-	-	3	-	16	12	1	-	-	3	-	4	3	1	-	-	-	-
55	10	7	1	1	-	1	-	7	6	-	1	-	-	-	3	1	1	-	-	1	-
56	9	9	-	-	-	-	-	5	5	-	-	-	-	-	4	4	-	-	-	-	-
57	18	9	4	-	-	3	2	12	6	3	-	-	2	1	6	3	1	-	-	1	1
58	10	6	2	1	-	-	1	8	4	2	1	-	-	1	2	2	-	-	-	-	-
59	4	4	-	-	-	-	-	4	4	-	-	-	-	-	-	-	-	-	-	-	-
60	8	6	1	-	-	1	-	3	2	-	-	-	1	-	5	4	1	-	-	-	-
61	14	7	6	-	-	1	-	10	6	4	-	-	-	-	4	1	2	-	-	1	-
62	6	4	-	1	-	1	-	3	2	-	-	-	1	-	3	2	-	1	-	-	-
63	8	5	1	-	-	1	1	5	2	1	-	-	1	1	3	3	-	-	-	-	-
64	7	5	1	1	-	-	-	5	4	1	-	-	-	-	2	1	-	1	-	-	-
65	7	4	-	1	-	2	-	6	3	-	1	-	2	-	1	1	-	-	-	-	-
66	1	1	-	-	-	-	-	-	-	-	-	-	-	-	1	1	-	-	-	-	-
67	3	2	-	1	-	-	-	3	2	-	1	-	-	-	-	-	-	-	-	-	-
68	6	5	-	1	-	-	-	4	4	-	-	-	-	-	2	1	-	1	-	-	-
69	1	1	-	-	-	-	-	-	-	-	-	-	-	-	1	1	-	-	-	-	-
70	5	3	1	-	-	1	-	3	3	-	-	-	-	-	2	-	1	-	-	1	-
71	7	6	1	-	-	-	-	5	4	1	-	-	-	-	2	2	-	-	-	-	-
72	8	7	1	-	-	-	-	5	5	-	-	-	-	-	3	2	1	-	-	-	-
73	1	1	-	-	-	-	-	-	-	-	-	-	-	-	1	1	-	-	-	-	-
74	4	4	-	-	-	-	-	2	2	-	-	-	-	-	2	2	-	-	-	-	-

## Wohnbevölkerung ab 5 Jahren nach Nationalität sowie Altersjahr und Geschlecht sowie Bilanz nach Wohnortsklassen vor 5 Jahren

3.104-00.01

Balzers	Wohnbevölkerung ab 5 Jahren							Männer							Frauen						
	Wohnbevölkerung ab 5 Jahren	Gleiche Adresse wie vor 5 Jahren	Wohnortswechsel ...				Ohne Angabe des Wohnortes vor 5 Jahren	Wohnbevölkerung ab 5 Jahren	Gleiche Adresse wie vor 5 Jahren	Wohnortswechsel ...				Ohne Angabe des Wohnortes vor 5 Jahren	Wohnbevölkerung ab 5 Jahren	Gleiche Adresse wie vor 5 Jahren	Wohnortswechsel ...				Ohne Angabe des Wohnortes vor 5 Jahren
			Innerhalb der gleichen Gemeinde	aus einer anderen Gemeinde	In Liechtenstein, ohne weitere Angabe	aus dem Ausland				Innerhalb der gleichen Gemeinde	aus einer anderen Gemeinde	In Liechtenstein, ohne weitere Angabe	aus dem Ausland				Innerhalb der gleichen Gemeinde	aus einer anderen Gemeinde	In Liechtenstein, ohne weitere Angabe	aus dem Ausland	
Nationalität Altersjahr	Total						Total						Total						Total		
75	1	1	-	-	-	-	-	-	-	-	-	-	-	1	1	-	-	-	-	-	
76	2	2	-	-	-	-	1	1	-	-	-	-	-	1	1	-	-	-	-	-	
77	5	3	1	-	1	-	4	3	1	-	-	-	-	1	-	-	-	1	-	-	
78	5	4	-	1	-	-	1	1	-	-	-	-	-	4	3	-	1	-	-	-	
79	4	4	-	-	-	-	3	3	-	-	-	-	-	1	1	-	-	-	-	-	
80	2	2	-	-	-	-	1	1	-	-	-	-	-	1	1	-	-	-	-	-	
81	1	-	1	-	-	-	-	-	-	-	-	-	-	1	-	1	-	-	-	-	
82	2	1	1	-	-	-	1	1	-	-	-	-	-	1	-	1	-	-	-	-	
83	2	1	-	1	-	-	1	1	-	-	-	-	-	1	-	-	1	-	-	-	
84	1	1	-	-	-	-	-	-	-	-	-	-	-	1	1	-	-	-	-	-	
85	2	1	-	-	-	-	1	1	-	-	-	-	-	1	-	-	-	-	-	1	
86	3	1	1	-	-	-	1	1	-	1	-	-	-	2	1	-	-	-	-	1	
87	2	2	-	-	-	-	1	1	-	-	-	-	-	1	1	-	-	-	-	-	
88	2	1	-	1	-	-	1	-	-	1	-	-	-	1	1	-	-	-	-	-	
89	-	-	-	-	-	-	-	-	-	-	-	-	-	-	-	-	-	-	-	-	
90	-	-	-	-	-	-	-	-	-	-	-	-	-	-	-	-	-	-	-	-	
91	2	1	-	1	-	-	-	-	-	-	-	-	-	2	1	-	1	-	-	-	
92	-	-	-	-	-	-	-	-	-	-	-	-	-	-	-	-	-	-	-	-	
93	-	-	-	-	-	-	-	-	-	-	-	-	-	-	-	-	-	-	-	-	
94	-	-	-	-	-	-	-	-	-	-	-	-	-	-	-	-	-	-	-	-	
95	-	-	-	-	-	-	-	-	-	-	-	-	-	-	-	-	-	-	-	-	
96	-	-	-	-	-	-	-	-	-	-	-	-	-	-	-	-	-	-	-	-	
97	-	-	-	-	-	-	-	-	-	-	-	-	-	-	-	-	-	-	-	-	
98	-	-	-	-	-	-	-	-	-	-	-	-	-	-	-	-	-	-	-	-	
99	-	-	-	-	-	-	-	-	-	-	-	-	-	-	-	-	-	-	-	-	
100	-	-	-	-	-	-	-	-	-	-	-	-	-	-	-	-	-	-	-	-	

Wohnbevölkerung ab 5 Jahren nach Nationalität sowie Altersjahr und Geschlecht sowie Bilanz nach Wohnortsklassen vor 5 Jahren

3.104-00.01

Triesenberg	Wohnbevölkerung ab 5 Jahren							Männer							Frauen								
	Wohnbevölkerung ab 5 Jahren	Gleiche Adresse wie vor 5 Jahren	Wohnortswechsel ...				Ohne Angabe des Wohnortes vor 5 Jahren	Wohnbevölkerung ab 5 Jahren	Gleiche Adresse wie vor 5 Jahren	Wohnortswechsel ...				Ohne Angabe des Wohnortes vor 5 Jahren	Wohnbevölkerung ab 5 Jahren	Gleiche Adresse wie vor 5 Jahren	Wohnortswechsel ...				Ohne Angabe des Wohnortes vor 5 Jahren		
			Innerhalb der gleichen Gemeinde	aus einer anderen Gemeinde	In Liechtenstein, ohne weitere Angabe	aus dem Ausland				Innerhalb der gleichen Gemeinde	aus einer anderen Gemeinde	In Liechtenstein, ohne weitere Angabe	aus dem Ausland				Innerhalb der gleichen Gemeinde	aus einer anderen Gemeinde	In Liechtenstein, ohne weitere Angabe	aus dem Ausland			
Nationalität Altersjahr	Total						Total						Total						Total				
<b>Total</b>	<b>2'507</b>	<b>1'732</b>	<b>235</b>	<b>176</b>	<b>1</b>	<b>233</b>	<b>130</b>	<b>1'295</b>	<b>873</b>	<b>124</b>	<b>97</b>	<b>-</b>	<b>124</b>	<b>77</b>	<b>1'212</b>	<b>859</b>	<b>111</b>	<b>79</b>	<b>1</b>	<b>109</b>	<b>53</b>		
5	39	29	3	-	-	6	1	16	11	3	-	-	2	-	23	18	-	-	-	4	1		
6	33	23	5	1	-	3	1	15	12	2	-	-	-	1	18	11	3	1	-	3	-		
7	48	32	8	2	-	4	2	24	18	2	1	-	1	2	24	14	6	1	-	3	-		
8	30	24	3	2	-	-	1	12	9	-	2	-	-	1	18	15	3	-	-	-	-		
9	39	26	4	1	-	4	4	26	15	4	-	-	4	3	13	11	-	1	-	-	1		
10	42	32	5	1	-	3	1	19	13	3	1	-	2	-	23	19	2	-	-	1	1		
11	35	26	3	-	-	5	1	23	17	1	-	-	4	1	12	9	2	-	-	1	-		
12	34	21	4	3	-	6	-	21	12	2	3	-	4	-	13	9	2	-	-	2	-		
13	36	30	2	1	-	3	-	22	18	1	1	-	2	-	14	12	1	-	-	1	-		
14	30	24	-	1	-	4	1	12	7	-	1	-	4	-	18	17	-	-	-	-	1		
15	43	35	3	2	-	3	-	23	20	1	1	-	1	-	20	15	2	1	-	2	-		
16	30	25	4	-	-	1	-	18	15	3	-	-	-	-	12	10	1	-	-	1	-		
17	30	21	2	1	-	6	-	20	15	1	1	-	3	-	10	6	1	-	-	3	-		
18	37	29	1	1	-	3	3	19	15	-	-	-	2	2	18	14	1	1	-	1	1		
19	33	27	2	2	-	1	1	15	13	-	1	-	1	-	18	14	2	1	-	-	1		
20	38	27	-	2	-	4	5	25	18	-	-	-	3	4	13	9	-	2	-	1	1		
21	40	25	4	2	-	6	3	17	9	2	2	-	3	1	23	16	2	-	-	3	2		
22	30	11	2	5	-	4	8	15	7	-	4	-	2	2	15	4	2	1	-	2	6		
23	35	20	1	3	-	8	3	22	15	-	2	-	2	3	13	5	1	1	-	6	-		
24	48	26	4	4	1	7	6	32	20	4	3	-	2	3	16	6	-	1	1	5	3		
25	38	15	5	6	-	11	1	16	7	3	1	-	4	1	22	8	2	5	-	7	-		
26	41	15	8	6	-	6	6	21	4	5	2	-	5	5	20	11	3	4	-	1	1		
27	33	10	7	11	-	3	2	16	7	2	4	-	3	-	17	3	5	7	-	-	2		
28	37	12	15	2	-	7	1	19	5	7	1	-	6	-	18	7	8	1	-	1	1		
29	38	10	11	6	-	7	4	24	7	5	3	-	5	4	14	3	6	3	-	2	-		
30	51	22	8	9	-	10	2	32	12	3	7	-	8	2	19	10	5	2	-	2	-		
31	39	21	4	7	-	5	2	20	12	2	2	-	2	2	19	9	2	5	-	3	-		
32	50	27	4	10	-	6	3	21	12	2	2	-	3	2	29	15	2	8	-	3	1		
33	49	25	10	5	-	5	4	26	10	6	3	-	4	3	23	15	4	2	-	1	1		
34	42	21	9	2	-	7	3	16	9	3	1	-	-	3	26	12	6	1	-	7	-		
35	58	31	11	6	-	10	-	36	18	9	5	-	4	-	22	13	2	1	-	6	-		
36	48	30	6	5	-	5	2	30	17	5	3	-	4	1	18	13	1	2	-	1	1		
37	54	34	4	6	-	10	-	30	19	2	3	-	6	-	24	15	2	3	-	4	-		
38	45	31	5	4	-	5	-	24	17	3	3	-	1	-	21	14	2	1	-	4	-		
39	35	21	4	4	-	5	1	21	11	2	3	-	4	1	14	10	2	1	-	1	-		

## Wohnbevölkerung ab 5 Jahren nach Nationalität sowie Altersjahr und Geschlecht sowie Bilanz nach Wohnortklassen vor 5 Jahren

3.104-00.01

Triesenberg	Wohnbevölkerung ab 5 Jahren							Männer							Frauen						
	Wohnbevölkerung ab 5 Jahren	Gleiche Adresse wie vor 5 Jahren	Wohnortwechsel ...				Ohne Angabe des Wohnortes vor 5 Jahren	Wohnbevölkerung ab 5 Jahren	Gleiche Adresse wie vor 5 Jahren	Wohnortwechsel ...				Ohne Angabe des Wohnortes vor 5 Jahren	Wohnbevölkerung ab 5 Jahren	Gleiche Adresse wie vor 5 Jahren	Wohnortwechsel ...				Ohne Angabe des Wohnortes vor 5 Jahren
			Innerhalb der gleichen Gemeinde	aus einer anderen Gemeinde	In Liechtenstein, ohne weitere Angabe	aus dem Ausland				Innerhalb der gleichen Gemeinde	aus einer anderen Gemeinde	In Liechtenstein, ohne weitere Angabe	aus dem Ausland				Innerhalb der gleichen Gemeinde	aus einer anderen Gemeinde	In Liechtenstein, ohne weitere Angabe	aus dem Ausland	
Nationalität Altersjahr	Total						Total						Total						Total		
40	59	41	3	4	-	6	5	30	21	1	4	-	1	3	29	20	2	-	-	5	2
41	50	36	4	5	-	4	1	27	19	3	2	-	2	1	23	17	1	3	-	2	-
42	51	32	7	2	-	7	3	29	18	4	-	-	4	3	22	14	3	2	-	3	-
43	50	46	2	2	-	-	-	21	18	1	2	-	-	-	29	28	1	-	-	-	-
44	50	36	4	3	-	5	2	27	20	2	2	-	2	1	23	16	2	1	-	3	1
45	40	32	2	5	-	1	-	26	19	2	4	-	1	-	14	13	-	1	-	-	-
46	41	34	3	1	-	2	1	19	15	2	1	-	1	-	22	19	1	-	-	1	1
47	38	33	-	2	-	1	2	19	16	-	1	-	-	2	19	17	-	1	-	1	-
48	48	38	3	5	-	1	1	22	19	2	1	-	-	-	26	19	1	4	-	1	1
49	36	26	6	1	-	3	-	23	15	5	1	-	2	-	13	11	1	-	-	1	-
50	35	24	1	5	-	1	4	20	15	-	3	-	-	2	15	9	1	2	-	1	2
51	31	23	1	-	-	3	4	14	13	-	-	-	-	1	17	10	1	-	-	3	3
52	40	34	1	2	-	2	1	17	14	-	1	-	1	1	23	20	1	1	-	1	-
53	33	29	1	2	-	1	-	16	14	1	1	-	-	-	17	15	-	1	-	1	-
54	35	31	1	2	-	-	1	21	19	1	1	-	-	-	14	12	-	1	-	-	1
55	29	23	1	1	-	2	2	17	13	-	1	-	2	1	12	10	1	-	-	-	1
56	29	24	1	1	-	1	2	19	15	1	-	-	1	2	10	9	-	1	-	-	-
57	30	26	1	1	-	1	1	12	11	-	-	-	-	1	18	15	1	1	-	1	-
58	18	14	1	1	-	1	1	10	7	1	1	-	1	-	8	7	-	-	-	-	1
59	24	20	1	1	-	2	-	14	12	-	-	-	2	-	10	8	1	1	-	-	-
60	29	25	1	1	-	2	-	11	7	1	1	-	2	-	18	18	-	-	-	-	-
61	18	12	2	1	-	2	1	8	5	1	1	-	-	1	10	7	1	-	-	2	-
62	14	11	1	1	-	-	1	6	5	1	-	-	-	-	8	6	-	1	-	-	1
63	19	15	2	-	-	2	-	7	6	-	-	-	1	-	12	9	2	-	-	1	-
64	14	11	-	1	-	-	2	5	4	-	1	-	-	-	9	7	-	-	-	-	2
65	16	11	-	1	-	-	4	10	7	-	1	-	-	2	6	4	-	-	-	-	2
66	19	16	-	-	-	-	3	10	9	-	-	-	-	1	9	7	-	-	-	-	2
67	23	17	2	-	-	-	4	10	7	-	-	-	-	3	13	10	2	-	-	-	1
68	18	15	2	-	-	-	1	8	6	2	-	-	-	-	10	9	-	-	-	-	1
69	12	11	-	1	-	-	-	8	7	-	1	-	-	-	4	4	-	-	-	-	-
70	13	10	2	-	-	-	1	4	4	-	-	-	-	-	9	6	2	-	-	-	1
71	12	8	2	-	-	-	2	5	3	2	-	-	-	-	7	5	-	-	-	-	2
72	16	12	2	1	-	-	1	6	4	2	-	-	-	-	10	8	-	1	-	-	1
73	10	9	-	-	-	-	1	3	2	-	-	-	-	1	7	7	-	-	-	-	-
74	17	16	-	-	-	-	1	6	5	-	-	-	-	1	11	11	-	-	-	-	-

Wohnbevölkerung ab 5 Jahren nach Nationalität sowie Altersjahr und Geschlecht sowie Bilanz nach Wohnortklassen vor 5 Jahren

3.104-00.01

Triesenberg	Wohnbevölkerung ab 5 Jahren							Männer							Frauen								
	Wohnbevölkerung ab 5 Jahren	Gleiche Adresse wie vor 5 Jahren	Wohnortwechsel ...				Ohne Angabe des Wohnortes vor 5 Jahren	Wohnbevölkerung ab 5 Jahren	Gleiche Adresse wie vor 5 Jahren	Wohnortwechsel ...				Ohne Angabe des Wohnortes vor 5 Jahren	Wohnbevölkerung ab 5 Jahren	Gleiche Adresse wie vor 5 Jahren	Wohnortwechsel ...				Ohne Angabe des Wohnortes vor 5 Jahren		
			Innerhalb der gleichen Gemeinde	aus einer anderen Gemeinde	In Liechtenstein, ohne weitere Angabe	aus dem Ausland				Innerhalb der gleichen Gemeinde	aus einer anderen Gemeinde	In Liechtenstein, ohne weitere Angabe	aus dem Ausland				Innerhalb der gleichen Gemeinde	aus einer anderen Gemeinde	In Liechtenstein, ohne weitere Angabe	aus dem Ausland			
Nationalität	Altersjahr	Total	Total	Total	Total	Total	Total	Total	Total	Total	Total	Total	Total	Total	Total	Total	Total	Total	Total				
	75	14	12	1	-	-	-	1	3	2	-	-	-	-	1	11	10	1	-	-	-	-	-
	76	11	11	-	-	-	-	-	1	1	-	-	-	-	-	10	10	-	-	-	-	-	-
	77	5	5	-	-	-	-	-	-	-	-	-	-	-	5	5	-	-	-	-	-	-	-
	78	9	9	-	-	-	-	-	4	4	-	-	-	-	5	5	-	-	-	-	-	-	-
	79	15	14	1	-	-	-	-	10	10	-	-	-	-	5	4	1	-	-	-	-	-	-
	80	9	7	1	-	-	-	1	3	2	1	-	-	-	6	5	-	-	-	-	-	-	1
	81	7	6	1	-	-	-	-	3	3	-	-	-	-	4	3	1	-	-	-	-	-	-
	82	2	1	-	-	-	-	1	-	-	-	-	-	-	2	1	-	-	-	-	-	-	1
	83	5	5	-	-	-	-	-	3	3	-	-	-	-	2	2	-	-	-	-	-	-	-
	84	4	4	-	-	-	-	-	-	-	-	-	-	-	4	4	-	-	-	-	-	-	-
	85	3	3	-	-	-	-	-	1	1	-	-	-	-	2	2	-	-	-	-	-	-	-
	86	4	4	-	-	-	-	-	2	2	-	-	-	-	2	2	-	-	-	-	-	-	-
	87	2	2	-	-	-	-	-	2	2	-	-	-	-	-	-	-	-	-	-	-	-	-
	88	-	-	-	-	-	-	-	-	-	-	-	-	-	-	-	-	-	-	-	-	-	-
	89	4	3	-	-	-	-	1	2	1	-	-	-	1	2	2	-	-	-	-	-	-	-
	90	2	2	-	-	-	-	-	-	-	-	-	-	-	2	2	-	-	-	-	-	-	-
	91	1	1	-	-	-	-	-	1	1	-	-	-	-	-	-	-	-	-	-	-	-	-
	92	2	1	-	-	-	-	1	1	-	-	-	-	1	1	1	-	-	-	-	-	-	-
	93	1	1	-	-	-	-	-	1	1	-	-	-	-	-	-	-	-	-	-	-	-	-
	94	1	1	-	-	-	-	-	-	-	-	-	-	-	1	1	-	-	-	-	-	-	-
	95	-	-	-	-	-	-	-	-	-	-	-	-	-	-	-	-	-	-	-	-	-	-
	96	-	-	-	-	-	-	-	-	-	-	-	-	-	-	-	-	-	-	-	-	-	-
	97	1	1	-	-	-	-	-	-	-	-	-	-	-	1	1	-	-	-	-	-	-	-
	98	-	-	-	-	-	-	-	-	-	-	-	-	-	-	-	-	-	-	-	-	-	-
	99	-	-	-	-	-	-	-	-	-	-	-	-	-	-	-	-	-	-	-	-	-	-
	100	-	-	-	-	-	-	-	-	-	-	-	-	-	-	-	-	-	-	-	-	-	-

## Wohnbevölkerung ab 5 Jahren nach Nationalität sowie Altersjahr und Geschlecht sowie Bilanz nach Wohnortklassen vor 5 Jahren

3.104-00.01

Triesenberg	Wohnbevölkerung ab 5 Jahren							Männer							Frauen								
	Wohnbevölkerung ab 5 Jahren	Gleiche Adresse wie vor 5 Jahren	Wohnortwechsel ...				Ohne Angabe des Wohnortes vor 5 Jahren	Wohnbevölkerung ab 5 Jahren	Gleiche Adresse wie vor 5 Jahren	Wohnortwechsel ...				Ohne Angabe des Wohnortes vor 5 Jahren	Wohnbevölkerung ab 5 Jahren	Gleiche Adresse wie vor 5 Jahren	Wohnortwechsel ...				Ohne Angabe des Wohnortes vor 5 Jahren		
			Innerhalb der gleichen Gemeinde	aus einer anderen Gemeinde	In Liechtenstein, ohne weitere Angabe	aus dem Ausland				Innerhalb der gleichen Gemeinde	aus einer anderen Gemeinde	In Liechtenstein, ohne weitere Angabe	aus dem Ausland				Innerhalb der gleichen Gemeinde	aus einer anderen Gemeinde	In Liechtenstein, ohne weitere Angabe	aus dem Ausland			
Nationalität Altersjahr	Total	5 Jahren					Total	5 Jahren					Total	5 Jahren					Total	5 Jahren			
Liechtensteiner	1'894	1'489	193	108	-	37	67	941	724	103	56	-	18	40	953	765	90	52	-	19	27		
5	35	29	3	-	-	2	1	14	11	3	-	-	-	-	21	18	-	-	-	2	1		
6	26	21	3	-	-	1	1	14	12	1	-	-	-	1	12	9	2	-	-	1	-		
7	40	30	6	2	-	-	2	20	16	1	1	-	-	2	20	14	5	1	-	-	-		
8	29	23	3	2	-	-	1	12	9	-	2	-	-	1	17	14	3	-	-	-	-		
9	32	24	4	1	-	-	3	21	14	4	-	-	-	3	11	10	-	1	-	-	-		
10	34	28	3	1	-	1	1	16	12	2	1	-	1	-	18	16	1	-	-	-	1		
11	28	24	3	-	-	-	1	18	16	1	-	-	-	1	10	8	2	-	-	-	-		
12	25	20	3	1	-	1	-	15	12	2	1	-	-	-	10	8	1	-	-	1	-		
13	29	27	1	1	-	-	-	17	16	-	1	-	-	-	12	11	1	-	-	-	-		
14	23	22	-	-	-	1	-	7	6	-	-	-	1	-	16	16	-	-	-	-	-		
15	38	33	2	2	-	1	-	22	20	-	1	-	1	-	16	13	2	1	-	-	-		
16	29	25	4	-	-	-	-	18	15	3	-	-	-	-	11	10	1	-	-	-	-		
17	23	19	2	1	-	1	-	16	14	1	1	-	-	-	7	5	1	-	-	1	-		
18	30	27	1	1	-	-	1	15	14	-	-	-	-	1	15	13	1	1	-	-	-		
19	28	25	2	1	-	-	-	13	13	-	-	-	-	-	15	12	2	1	-	-	-		
20	27	26	-	-	-	-	1	18	17	-	-	-	-	1	9	9	-	-	-	-	-		
21	27	22	4	-	-	-	1	9	7	2	-	-	-	-	18	15	2	-	-	-	1		
22	15	11	2	1	-	-	1	7	7	-	-	-	-	-	8	4	2	1	-	-	1		
23	21	17	1	1	-	-	2	16	13	-	1	-	-	2	5	4	1	-	-	-	-		
24	32	25	4	2	-	1	-	24	19	4	1	-	-	-	8	6	-	1	-	1	-		
25	24	13	3	6	-	1	1	9	5	2	1	-	-	1	15	8	1	5	-	1	-		
26	29	14	8	4	-	1	2	13	4	5	2	-	1	1	16	10	3	2	-	-	1		
27	22	9	7	6	-	-	-	10	6	2	2	-	-	-	12	3	5	4	-	-	-		
28	27	12	13	2	-	-	-	12	5	6	1	-	-	-	15	7	7	1	-	-	-		
29	26	8	10	5	-	1	2	15	5	5	2	-	1	2	11	3	5	3	-	-	-		
30	35	17	8	7	-	2	1	20	10	3	5	-	1	1	15	7	5	2	-	1	-		
31	24	16	3	5	-	-	-	15	11	2	2	-	-	-	9	5	1	3	-	-	-		
32	32	22	3	6	-	1	-	13	11	1	1	-	-	-	19	11	2	5	-	1	-		
33	38	22	10	4	-	1	1	21	10	6	3	-	1	1	17	12	4	1	-	-	-		
34	24	16	4	2	-	1	1	9	6	1	1	-	-	1	15	10	3	1	-	1	-		
35	44	28	10	4	-	2	-	27	16	8	3	-	-	-	17	12	2	1	-	2	-		
36	33	22	5	3	-	2	1	24	15	5	2	-	2	-	9	7	-	1	-	-	1		
37	34	29	2	2	-	1	-	20	17	1	1	-	1	-	14	12	1	1	-	-	-		
38	31	25	3	3	-	-	-	20	14	3	3	-	-	-	11	11	-	-	-	-	-		
39	25	15	2	4	-	3	1	15	8	1	3	-	2	1	10	7	1	1	-	1	-		

Wohnbevölkerung ab 5 Jahren nach Nationalität sowie Altersjahr und Geschlecht sowie Bilanz nach Wohnortklassen vor 5 Jahren

3.104-00.01

Triesenberg	Wohnbevölkerung ab 5 Jahren							Männer							Frauen						
	Wohnbevölkerung ab 5 Jahren	Gleiche Adresse wie vor 5 Jahren	Wohnortswechsel ...				Ohne Angabe des Wohnortes vor 5 Jahren	Wohnbevölkerung ab 5 Jahren	Gleiche Adresse wie vor 5 Jahren	Wohnortswechsel ...				Ohne Angabe des Wohnortes vor 5 Jahren	Wohnbevölkerung ab 5 Jahren	Gleiche Adresse wie vor 5 Jahren	Wohnortswechsel ...				Ohne Angabe des Wohnortes vor 5 Jahren
			Innerhalb der gleichen Gemeinde	aus einer anderen Gemeinde	In Liechtenstein, ohne weitere Angabe	aus dem Ausland				Innerhalb der gleichen Gemeinde	aus einer anderen Gemeinde	In Liechtenstein, ohne weitere Angabe	aus dem Ausland				Innerhalb der gleichen Gemeinde	aus einer anderen Gemeinde	In Liechtenstein, ohne weitere Angabe	aus dem Ausland	
Nationalität Altersjahr	Total	5 Jahren					Total	5 Jahren					Total	5 Jahren					Total	5 Jahren	
40	40	31	3	2	-	2	2	18	14	1	2	-	-	1	22	17	2	-	-	2	1
41	35	27	4	3	-	-	1	16	11	3	1	-	-	1	19	16	1	2	-	-	-
42	32	24	3	2	-	1	2	17	12	2	-	-	1	2	15	12	1	2	-	-	-
43	38	35	2	1	-	-	-	11	9	1	1	-	-	-	27	26	1	-	-	-	-
44	37	31	1	3	-	2	-	20	16	1	2	-	1	-	17	15	-	1	-	1	-
45	30	25	1	4	-	-	-	16	12	1	3	-	-	-	14	13	-	1	-	-	-
46	32	31	1	-	-	-	-	14	14	-	-	-	-	-	18	17	1	-	-	-	-
47	28	26	-	1	-	-	1	13	11	-	1	-	-	1	15	15	-	-	-	-	-
48	36	29	3	3	-	1	-	15	13	2	-	-	-	-	21	16	1	3	-	1	-
49	30	23	5	1	-	1	-	20	14	4	1	-	1	-	10	9	1	-	-	-	-
50	24	19	-	1	-	-	4	13	11	-	-	-	-	2	11	8	-	1	-	-	2
51	20	17	1	-	-	-	2	10	9	-	-	-	-	1	10	8	1	-	-	-	1
52	30	28	1	-	-	-	1	11	10	-	-	-	-	1	19	18	1	-	-	-	-
53	21	20	1	-	-	-	-	9	8	1	-	-	-	-	12	12	-	-	-	-	-
54	28	25	-	2	-	-	1	16	15	-	1	-	-	-	12	10	-	1	-	-	1
55	21	19	1	-	-	-	1	10	10	-	-	-	-	-	11	9	1	-	-	-	1
56	21	17	1	1	-	-	2	11	8	1	-	-	-	2	10	9	-	1	-	-	-
57	27	26	1	-	-	-	-	11	11	-	-	-	-	-	16	15	1	-	-	-	-
58	13	10	1	-	-	1	1	7	5	1	-	-	1	-	6	5	-	-	-	-	1
59	18	16	1	1	-	-	-	9	9	-	-	-	-	-	9	7	1	1	-	-	-
60	24	21	1	-	-	2	-	8	5	1	-	-	2	-	16	16	-	-	-	-	-
61	17	12	2	1	-	1	1	8	5	1	1	-	-	1	9	7	1	-	-	1	-
62	12	10	1	-	-	-	1	5	4	1	-	-	-	-	7	6	-	-	-	-	1
63	18	15	2	-	-	1	-	6	6	-	-	-	-	-	12	9	2	-	-	1	-
64	10	9	-	-	-	-	1	2	2	-	-	-	-	-	8	7	-	-	-	-	1
65	13	10	-	-	-	-	3	7	6	-	-	-	-	1	6	4	-	-	-	-	2
66	17	14	-	-	-	-	3	9	8	-	-	-	-	1	8	6	-	-	-	-	2
67	23	17	2	-	-	-	4	10	7	-	-	-	-	3	13	10	2	-	-	-	1
68	17	14	2	-	-	-	1	7	5	2	-	-	-	-	10	9	-	-	-	-	1
69	11	10	-	1	-	-	-	7	6	-	1	-	-	-	4	4	-	-	-	-	-
70	12	9	2	-	-	-	1	3	3	-	-	-	-	-	9	6	2	-	-	-	1
71	12	8	2	-	-	-	2	5	3	2	-	-	-	-	7	5	-	-	-	-	2
72	14	10	2	1	-	-	1	5	3	2	-	-	-	-	9	7	-	1	-	-	1
73	10	9	-	-	-	-	1	3	2	-	-	-	-	1	7	7	-	-	-	-	-
74	17	16	-	-	-	-	1	6	5	-	-	-	-	1	11	11	-	-	-	-	-

## Wohnbevölkerung ab 5 Jahren nach Nationalität sowie Altersjahr und Geschlecht sowie Bilanz nach Wohnortklassen vor 5 Jahren

3.104-00.01

Triesenberg	Wohnbevölkerung ab 5 Jahren							Männer							Frauen						
	Wohnbevölkerung ab 5 Jahren	Gleiche Adresse wie vor 5 Jahren	Wohnortwechsel ...				Ohne Angabe des Wohnortes vor 5 Jahren	Wohnbevölkerung ab 5 Jahren	Gleiche Adresse wie vor 5 Jahren	Wohnortwechsel ...				Ohne Angabe des Wohnortes vor 5 Jahren	Wohnbevölkerung ab 5 Jahren	Gleiche Adresse wie vor 5 Jahren	Wohnortwechsel ...				Ohne Angabe des Wohnortes vor 5 Jahren
			Innerhalb der gleichen Gemeinde	aus einer anderen Gemeinde	In Liechtenstein, ohne weitere Angabe	aus dem Ausland				Innerhalb der gleichen Gemeinde	aus einer anderen Gemeinde	In Liechtenstein, ohne weitere Angabe	aus dem Ausland				Innerhalb der gleichen Gemeinde	aus einer anderen Gemeinde	In Liechtenstein, ohne weitere Angabe	aus dem Ausland	
Nationalität Altersjahr	Total						Total						Total						Total		
75	12	11	1	-	-	-	2	2	-	-	-	-	10	9	1	-	-	-	-		
76	11	11	-	-	-	-	1	1	-	-	-	-	10	10	-	-	-	-	-		
77	3	3	-	-	-	-	-	-	-	-	-	-	3	3	-	-	-	-	-		
78	6	6	-	-	-	-	3	3	-	-	-	-	3	3	-	-	-	-	-		
79	12	11	1	-	-	-	7	7	-	-	-	-	5	4	1	-	-	-	-		
80	9	7	1	-	-	-	1	3	1	-	-	-	6	5	-	-	-	-	1		
81	6	5	1	-	-	-	2	2	-	-	-	-	4	3	1	-	-	-	-		
82	2	1	-	-	-	-	1	-	-	-	-	-	2	1	-	-	-	-	1		
83	4	4	-	-	-	-	2	2	-	-	-	-	2	2	-	-	-	-	-		
84	4	4	-	-	-	-	-	-	-	-	-	-	4	4	-	-	-	-	-		
85	3	3	-	-	-	-	1	1	-	-	-	-	2	2	-	-	-	-	-		
86	3	3	-	-	-	-	2	2	-	-	-	-	1	1	-	-	-	-	-		
87	1	1	-	-	-	-	1	1	-	-	-	-	-	-	-	-	-	-	-		
88	-	-	-	-	-	-	-	-	-	-	-	-	-	-	-	-	-	-	-		
89	3	3	-	-	-	-	1	1	-	-	-	-	2	2	-	-	-	-	-		
90	2	2	-	-	-	-	-	-	-	-	-	-	2	2	-	-	-	-	-		
91	1	1	-	-	-	-	1	1	-	-	-	-	-	-	-	-	-	-	-		
92	2	1	-	-	-	-	1	1	-	-	-	-	1	1	-	-	-	-	-		
93	1	1	-	-	-	-	1	1	-	-	-	-	-	-	-	-	-	-	-		
94	1	1	-	-	-	-	-	-	-	-	-	-	1	1	-	-	-	-	-		
95	-	-	-	-	-	-	-	-	-	-	-	-	-	-	-	-	-	-	-		
96	-	-	-	-	-	-	-	-	-	-	-	-	-	-	-	-	-	-	-		
97	1	1	-	-	-	-	-	-	-	-	-	-	1	1	-	-	-	-	-		
98	-	-	-	-	-	-	-	-	-	-	-	-	-	-	-	-	-	-	-		
99	-	-	-	-	-	-	-	-	-	-	-	-	-	-	-	-	-	-	-		
100	-	-	-	-	-	-	-	-	-	-	-	-	-	-	-	-	-	-	-		



Wohnbevölkerung ab 5 Jahren nach Nationalität sowie Altersjahr und Geschlecht sowie Bilanz nach Wohnortsklassen vor 5 Jahren

3.104-00.01

Triesenberg	Wohnbevölkerung ab 5 Jahren							Männer							Frauen						
	Wohnbevölkerung ab 5 Jahren	Gleiche Adresse wie vor 5 Jahren	Wohnortswechsel ...				Ohne Angabe des Wohnortes vor 5 Jahren	Wohnbevölkerung ab 5 Jahren	Gleiche Adresse wie vor 5 Jahren	Wohnortswechsel ...				Ohne Angabe des Wohnortes vor 5 Jahren	Wohnbevölkerung ab 5 Jahren	Gleiche Adresse wie vor 5 Jahren	Wohnortswechsel ...				Ohne Angabe des Wohnortes vor 5 Jahren
			Innerhalb der gleichen Gemeinde	aus einer anderen Gemeinde	In Liechtenstein, ohne weitere Angabe	aus dem Ausland				Innerhalb der gleichen Gemeinde	aus einer anderen Gemeinde	In Liechtenstein, ohne weitere Angabe	aus dem Ausland				Innerhalb der gleichen Gemeinde	aus einer anderen Gemeinde	In Liechtenstein, ohne weitere Angabe	aus dem Ausland	
Nationalität Altersjahr	Total	5 Jahren					Total	5 Jahren					Total	5 Jahren					Total	5 Jahren	
<b>Ausländer</b>	<b>613</b>	<b>243</b>	<b>42</b>	<b>68</b>	<b>1</b>	<b>196</b>	<b>63</b>	<b>354</b>	<b>149</b>	<b>21</b>	<b>41</b>	<b>-</b>	<b>106</b>	<b>37</b>	<b>259</b>	<b>94</b>	<b>21</b>	<b>27</b>	<b>1</b>	<b>90</b>	<b>26</b>
5	4	-	-	-	-	4	-	2	-	-	-	-	2	-	2	-	-	-	-	2	-
6	7	2	2	1	-	2	-	1	-	1	-	-	-	-	6	2	1	1	-	2	-
7	8	2	2	-	-	4	-	4	2	1	-	-	1	-	4	-	1	-	-	3	-
8	1	1	-	-	-	-	-	-	-	-	-	-	-	-	1	1	-	-	-	-	-
9	7	2	-	-	-	4	1	5	1	-	-	-	4	-	2	1	-	-	-	-	1
10	8	4	2	-	-	2	-	3	1	1	-	-	1	-	5	3	1	-	-	1	-
11	7	2	-	-	-	5	-	5	1	-	-	-	4	-	2	1	-	-	-	1	-
12	9	1	1	2	-	5	-	6	-	-	2	-	4	-	3	1	1	-	-	1	-
13	7	3	1	-	-	3	-	5	2	1	-	-	2	-	2	1	-	-	-	1	-
14	7	2	-	1	-	3	1	5	1	-	1	-	3	-	2	1	-	-	-	-	1
15	5	2	1	-	-	2	-	1	-	1	-	-	-	-	4	2	-	-	-	2	-
16	1	-	-	-	-	1	-	-	-	-	-	-	-	-	1	-	-	-	-	1	-
17	7	2	-	-	-	5	-	4	1	-	-	-	3	-	3	1	-	-	-	2	-
18	7	2	-	-	-	3	2	4	1	-	-	-	2	1	3	1	-	-	-	1	1
19	5	2	-	1	-	1	1	2	-	-	1	-	1	-	3	2	-	-	-	-	1
20	11	1	-	2	-	4	4	7	1	-	-	-	3	3	4	-	-	2	-	1	1
21	13	3	-	2	-	6	2	8	2	-	2	-	3	1	5	1	-	-	-	3	1
22	15	-	-	4	-	4	7	8	-	-	4	-	2	2	7	-	-	-	-	2	5
23	14	3	-	2	-	8	1	6	2	-	1	-	2	1	8	1	-	1	-	6	-
24	16	1	-	2	1	6	6	8	1	-	2	-	2	3	8	-	-	-	1	4	3
25	14	2	2	-	-	10	-	7	2	1	-	-	4	-	7	-	1	-	-	6	-
26	12	1	-	2	-	5	4	8	-	-	-	-	4	4	4	1	-	2	-	1	-
27	11	1	-	5	-	3	2	6	1	-	2	-	3	-	5	-	-	3	-	-	2
28	10	-	2	-	-	7	1	7	-	1	-	-	6	-	3	-	1	-	-	1	1
29	12	2	1	1	-	6	2	9	2	-	1	-	4	2	3	-	1	-	-	2	-
30	16	5	-	2	-	8	1	12	2	-	2	-	7	1	4	3	-	-	-	1	-
31	15	5	1	2	-	5	2	5	1	-	-	-	2	2	10	4	1	2	-	3	-
32	18	5	1	4	-	5	3	8	1	1	1	-	3	2	10	4	-	3	-	2	1
33	11	3	-	1	-	4	3	5	-	-	-	-	3	2	6	3	-	1	-	1	1
34	18	5	5	-	-	6	2	7	3	2	-	-	-	2	11	2	3	-	-	6	-
35	14	3	1	2	-	8	-	9	2	1	2	-	4	-	5	1	-	-	-	4	-
36	15	8	1	2	-	3	1	6	2	-	1	-	2	1	9	6	1	1	-	1	-
37	20	5	2	4	-	9	-	10	2	1	2	-	5	-	10	3	1	2	-	4	-
38	14	6	2	1	-	5	-	4	3	-	-	-	1	-	10	3	2	1	-	4	-
39	10	6	2	-	-	2	-	6	3	1	-	-	2	-	4	3	1	-	-	-	-

## Wohnbevölkerung ab 5 Jahren nach Nationalität sowie Altersjahr und Geschlecht sowie Bilanz nach Wohnortklassen vor 5 Jahren

3.104-00.01

Triesenberg	Wohnbevölkerung ab 5 Jahren							Männer							Frauen						
	Wohnbevölkerung ab 5 Jahren	Gleiche Adresse wie vor 5 Jahren	Wohnortwechsel ...				Ohne Angabe des Wohnortes vor 5 Jahren	Wohnbevölkerung ab 5 Jahren	Gleiche Adresse wie vor 5 Jahren	Wohnortwechsel ...				Ohne Angabe des Wohnortes vor 5 Jahren	Wohnbevölkerung ab 5 Jahren	Gleiche Adresse wie vor 5 Jahren	Wohnortwechsel ...				Ohne Angabe des Wohnortes vor 5 Jahren
			Innerhalb der gleichen Gemeinde	aus einer anderen Gemeinde	In Liechtenstein, ohne weitere Angabe	aus dem Ausland				Innerhalb der gleichen Gemeinde	aus einer anderen Gemeinde	In Liechtenstein, ohne weitere Angabe	aus dem Ausland				Innerhalb der gleichen Gemeinde	aus einer anderen Gemeinde	In Liechtenstein, ohne weitere Angabe	aus dem Ausland	
Nationalität Altersjahr	Total						Total						Total						Total		
40	19	10	-	2	-	4	3	12	7	-	2	-	1	2	7	3	-	-	-	3	1
41	15	9	-	2	-	4	-	11	8	-	1	-	2	-	4	1	-	1	-	2	-
42	19	8	4	-	-	6	1	12	6	2	-	-	3	1	7	2	2	-	-	3	-
43	12	11	-	1	-	-	-	10	9	-	1	-	-	-	2	2	-	-	-	-	-
44	13	5	3	-	-	3	2	7	4	1	-	-	1	1	6	1	2	-	-	2	1
45	10	7	1	1	-	1	-	10	7	1	1	-	1	-	-	-	-	-	-	-	-
46	9	3	2	1	-	2	1	5	1	2	1	-	1	-	4	2	-	-	-	1	1
47	10	7	-	1	-	1	1	6	5	-	-	-	-	1	4	2	-	1	-	1	-
48	12	9	-	2	-	-	1	7	6	-	1	-	-	-	5	3	-	1	-	-	1
49	6	3	1	-	-	2	-	3	1	1	-	-	1	-	3	2	-	-	-	1	-
50	11	5	1	4	-	1	-	7	4	-	3	-	-	-	4	1	1	1	-	1	-
51	11	6	-	-	-	3	2	4	4	-	-	-	-	-	7	2	-	-	-	3	2
52	10	6	-	2	-	2	-	6	4	-	1	-	1	-	4	2	-	1	-	1	-
53	12	9	-	2	-	1	-	7	6	-	1	-	-	-	5	3	-	1	-	1	-
54	7	6	1	-	-	-	-	5	4	1	-	-	-	-	2	2	-	-	-	-	-
55	8	4	-	1	-	2	1	7	3	-	1	-	2	1	1	1	-	-	-	-	-
56	8	7	-	-	-	1	-	8	7	-	-	-	1	-	-	-	-	-	-	-	-
57	3	-	-	1	-	1	1	1	-	-	-	-	-	1	2	-	-	1	-	1	-
58	5	4	-	1	-	-	-	3	2	-	1	-	-	-	2	2	-	-	-	-	-
59	6	4	-	-	-	2	-	5	3	-	-	-	2	-	1	1	-	-	-	-	-
60	5	4	-	1	-	-	-	3	2	-	1	-	-	-	2	2	-	-	-	-	-
61	1	-	-	-	-	1	-	-	-	-	-	-	-	-	1	-	-	-	-	1	-
62	2	1	-	1	-	-	-	1	1	-	-	-	-	-	1	-	-	1	-	-	-
63	1	-	-	-	-	1	-	1	-	-	-	-	1	-	-	-	-	-	-	-	-
64	4	2	-	1	-	-	1	3	2	-	1	-	-	-	1	-	-	-	-	-	1
65	3	1	-	1	-	-	1	3	1	-	1	-	-	1	-	-	-	-	-	-	-
66	2	2	-	-	-	-	-	1	1	-	-	-	-	-	1	1	-	-	-	-	-
67	-	-	-	-	-	-	-	-	-	-	-	-	-	-	-	-	-	-	-	-	-
68	1	1	-	-	-	-	-	1	1	-	-	-	-	-	-	-	-	-	-	-	-
69	1	1	-	-	-	-	-	1	1	-	-	-	-	-	-	-	-	-	-	-	-
70	1	1	-	-	-	-	-	1	1	-	-	-	-	-	-	-	-	-	-	-	-
71	-	-	-	-	-	-	-	-	-	-	-	-	-	-	-	-	-	-	-	-	-
72	2	2	-	-	-	-	-	1	1	-	-	-	-	-	1	1	-	-	-	-	-
73	-	-	-	-	-	-	-	-	-	-	-	-	-	-	-	-	-	-	-	-	-
74	-	-	-	-	-	-	-	-	-	-	-	-	-	-	-	-	-	-	-	-	-

Wohnbevölkerung ab 5 Jahren nach Nationalität sowie Altersjahr und Geschlecht sowie Bilanz nach Wohnortsklassen vor 5 Jahren

3.104-00.01

Triesenberg	Wohnbevölkerung ab 5 Jahren								Männer					Frauen							
	Wohnbevölkerung ab 5 Jahren	Gleiche Adresse wie vor 5 Jahren	Wohnortswechsel ...				Ohne Angabe des Wohnortes vor 5 Jahren	Wohnbevölkerung ab 5 Jahren	Gleiche Adresse wie vor 5 Jahren	Wohnortswechsel ...				Ohne Angabe des Wohnortes vor 5 Jahren	Wohnbevölkerung ab 5 Jahren	Gleiche Adresse wie vor 5 Jahren	Wohnortswechsel ...				Ohne Angabe des Wohnortes vor 5 Jahren
			Innerhalb der gleichen Gemeinde	aus einer anderen Gemeinde	In Liechtenstein, ohne weitere Angabe	aus dem Ausland				Innerhalb der gleichen Gemeinde	aus einer anderen Gemeinde	In Liechtenstein, ohne weitere Angabe	aus dem Ausland				Innerhalb der gleichen Gemeinde	aus einer anderen Gemeinde	In Liechtenstein, ohne weitere Angabe	aus dem Ausland	
Nationalität Altersjahr	Total						Total						Total						Total		
75	2	1	-	-	-	-	1	1	-	-	-	-	-	1	1	1	-	-	-	-	
76	-	-	-	-	-	-	-	-	-	-	-	-	-	-	-	-	-	-	-	-	
77	2	2	-	-	-	-	-	-	-	-	-	-	-	-	2	2	-	-	-	-	
78	3	3	-	-	-	-	-	1	1	-	-	-	-	-	2	2	-	-	-	-	
79	3	3	-	-	-	-	-	3	3	-	-	-	-	-	-	-	-	-	-	-	
80	-	-	-	-	-	-	-	-	-	-	-	-	-	-	-	-	-	-	-	-	
81	1	1	-	-	-	-	-	1	1	-	-	-	-	-	-	-	-	-	-	-	
82	-	-	-	-	-	-	-	-	-	-	-	-	-	-	-	-	-	-	-	-	
83	1	1	-	-	-	-	-	1	1	-	-	-	-	-	-	-	-	-	-	-	
84	-	-	-	-	-	-	-	-	-	-	-	-	-	-	-	-	-	-	-	-	
85	-	-	-	-	-	-	-	-	-	-	-	-	-	-	-	-	-	-	-	-	
86	1	1	-	-	-	-	-	-	-	-	-	-	-	-	1	1	-	-	-	-	
87	1	1	-	-	-	-	-	1	1	-	-	-	-	-	-	-	-	-	-	-	
88	-	-	-	-	-	-	-	-	-	-	-	-	-	-	-	-	-	-	-	-	
89	1	-	-	-	-	-	-	1	1	-	-	-	-	-	-	-	-	-	-	-	
90	-	-	-	-	-	-	-	-	-	-	-	-	-	-	-	-	-	-	-	-	
91	-	-	-	-	-	-	-	-	-	-	-	-	-	-	-	-	-	-	-	-	
92	-	-	-	-	-	-	-	-	-	-	-	-	-	-	-	-	-	-	-	-	
93	-	-	-	-	-	-	-	-	-	-	-	-	-	-	-	-	-	-	-	-	
94	-	-	-	-	-	-	-	-	-	-	-	-	-	-	-	-	-	-	-	-	
95	-	-	-	-	-	-	-	-	-	-	-	-	-	-	-	-	-	-	-	-	
96	-	-	-	-	-	-	-	-	-	-	-	-	-	-	-	-	-	-	-	-	
97	-	-	-	-	-	-	-	-	-	-	-	-	-	-	-	-	-	-	-	-	
98	-	-	-	-	-	-	-	-	-	-	-	-	-	-	-	-	-	-	-	-	
99	-	-	-	-	-	-	-	-	-	-	-	-	-	-	-	-	-	-	-	-	
100	-	-	-	-	-	-	-	-	-	-	-	-	-	-	-	-	-	-	-	-	

## Wohnbevölkerung ab 5 Jahren nach Nationalität sowie Altersjahr und Geschlecht sowie Bilanz nach Wohnortklassen vor 5 Jahren

3.104-00.01

Schaan	Wohnbevölkerung ab 5 Jahren							Männer							Frauen									
	Wohnbevölkerung ab 5 Jahren	Gleiche Adresse wie vor 5 Jahren	Wohnortwechsel ...				Ohne Angabe des Wohnortes vor 5 Jahren	Wohnbevölkerung ab 5 Jahren	Gleiche Adresse wie vor 5 Jahren	Wohnortwechsel ...				Ohne Angabe des Wohnortes vor 5 Jahren	Wohnbevölkerung ab 5 Jahren	Gleiche Adresse wie vor 5 Jahren	Wohnortwechsel ...				Ohne Angabe des Wohnortes vor 5 Jahren			
			Innerhalb der gleichen Gemeinde	aus einer anderen Gemeinde	In Liechtenstein, ohne weitere Angabe	aus dem Ausland				Innerhalb der gleichen Gemeinde	aus einer anderen Gemeinde	In Liechtenstein, ohne weitere Angabe	aus dem Ausland				Innerhalb der gleichen Gemeinde	aus einer anderen Gemeinde	In Liechtenstein, ohne weitere Angabe	aus dem Ausland				
Nationalität Altersjahr	Total						Total						Total						Total					
<b>Total</b>	<b>5'271</b>	<b>3'315</b>	<b>680</b>	<b>607</b>	<b>3</b>	<b>473</b>	<b>193</b>	<b>2'619</b>	<b>1'605</b>	<b>348</b>	<b>312</b>	<b>3</b>	<b>256</b>	<b>95</b>	<b>2'652</b>	<b>1'710</b>	<b>332</b>	<b>295</b>	<b>-</b>	<b>217</b>	<b>98</b>			
5	69	30	11	9	-	10	9	36	16	6	4	-	7	3	33	14	5	5	-	3	6			
6	59	32	7	13	-	7	-	29	16	3	6	-	4	-	30	16	4	7	-	3	-			
7	59	40	7	5	-	5	2	33	24	1	4	-	4	-	26	16	6	1	-	1	2			
8	53	36	7	4	-	4	2	24	14	3	2	-	4	1	29	22	4	2	-	-	1			
9	54	36	8	5	-	3	2	30	21	3	4	-	1	1	24	15	5	1	-	2	1			
10	63	41	8	3	-	8	3	30	20	2	2	-	4	2	33	21	6	1	-	4	1			
11	42	28	5	2	-	5	2	30	20	3	1	-	4	2	12	8	2	1	-	1	-			
12	71	53	9	4	-	2	3	33	23	5	3	-	1	1	38	30	4	1	-	1	2			
13	51	37	7	3	-	3	1	29	20	5	3	-	-	1	22	17	2	-	-	3	-			
14	42	33	2	5	-	1	1	25	20	1	3	-	-	1	17	13	1	2	-	1	-			
15	44	33	3	2	-	4	2	25	18	2	1	-	3	1	19	15	1	1	-	1	1			
16	55	43	5	2	-	5	-	25	17	3	1	-	4	-	30	26	2	1	-	1	-			
17	64	47	7	2	-	6	2	32	23	3	1	-	3	2	32	24	4	1	-	3	-			
18	67	48	5	6	-	5	3	33	24	1	5	-	2	1	34	24	4	1	-	3	2			
19	76	43	14	4	1	7	7	44	24	7	3	1	5	4	32	19	7	1	-	2	3			
20	72	42	5	12	-	10	3	41	25	-	8	-	6	2	31	17	5	4	-	4	1			
21	75	43	8	9	-	10	5	45	25	5	4	-	7	4	30	18	3	5	-	3	1			
22	65	31	13	11	-	6	4	29	13	5	3	-	5	3	36	18	8	8	-	1	1			
23	76	37	6	19	-	13	1	34	17	2	8	-	6	1	42	20	4	11	-	7	-			
24	74	32	10	15	-	15	2	42	20	3	9	-	9	1	32	12	7	6	-	6	1			
25	81	22	18	19	-	15	7	38	11	8	7	-	10	2	43	11	10	12	-	5	5			
26	83	32	15	19	-	11	6	43	15	9	9	-	7	3	40	17	6	10	-	4	3			
27	91	34	16	20	-	19	2	39	15	6	7	-	10	1	52	19	10	13	-	9	1			
28	102	30	22	24	-	21	5	58	23	14	11	-	8	2	44	7	8	13	-	13	3			
29	95	25	25	23	-	17	5	48	14	15	11	-	5	3	47	11	10	12	-	12	2			
30	100	27	29	25	-	15	4	51	20	13	11	-	6	1	49	7	16	14	-	9	3			
31	102	28	23	32	1	16	2	58	12	16	18	1	10	1	44	16	7	14	-	6	1			
32	96	33	20	22	-	19	2	51	15	10	14	-	10	2	45	18	10	8	-	9	-			
33	91	39	21	17	-	13	1	46	20	16	5	-	4	1	45	19	5	12	-	9	-			
34	98	45	11	23	-	17	2	52	23	6	12	-	9	2	46	22	5	11	-	8	-			
35	79	31	21	12	-	13	2	36	12	8	6	-	10	-	43	19	13	6	-	3	2			
36	95	45	17	21	-	11	1	52	23	9	11	-	9	-	43	22	8	10	-	2	1			
37	101	50	9	26	-	14	2	42	19	3	13	-	5	2	59	31	6	13	-	9	-			
38	99	54	14	15	-	14	2	54	30	7	7	-	10	-	45	24	7	8	-	4	2			
39	92	48	16	13	-	11	4	39	17	8	9	-	2	3	53	31	8	4	-	9	1			

Wohnbevölkerung ab 5 Jahren nach Nationalität sowie Altersjahr und Geschlecht sowie Bilanz nach Wohnortklassen vor 5 Jahren

3.104-00.01

Schaan	Wohnbevölkerung ab 5 Jahren							Männer							Frauen						
	Wohnbevölkerung ab 5 Jahren	Gleiche Adresse wie vor 5 Jahren	Wohnortswechsel ...				Ohne Angabe des Wohnortes vor 5 Jahren	Wohnbevölkerung ab 5 Jahren	Gleiche Adresse wie vor 5 Jahren	Wohnortswechsel ...				Ohne Angabe des Wohnortes vor 5 Jahren	Wohnbevölkerung ab 5 Jahren	Gleiche Adresse wie vor 5 Jahren	Wohnortswechsel ...				Ohne Angabe des Wohnortes vor 5 Jahren
			Innerhalb der gleichen Gemeinde	aus einer anderen Gemeinde	In Liechtenstein, ohne weitere Angabe	aus dem Ausland				Innerhalb der gleichen Gemeinde	aus einer anderen Gemeinde	In Liechtenstein, ohne weitere Angabe	aus dem Ausland				Innerhalb der gleichen Gemeinde	aus einer anderen Gemeinde	In Liechtenstein, ohne weitere Angabe	aus dem Ausland	
Nationalität Altersjahr	Total						Total						Total						Total		
40	86	44	17	13	-	9	3	40	17	10	8	-	5	-	46	27	7	5	-	4	3
41	87	53	9	8	-	15	2	42	29	3	4	-	6	-	45	24	6	4	-	9	2
42	95	58	13	8	-	11	5	43	28	4	3	-	5	3	52	30	9	5	-	6	2
43	88	59	13	8	-	6	2	44	32	6	2	-	3	1	44	27	7	6	-	3	1
44	80	52	9	10	1	8	-	45	23	7	8	1	6	-	35	29	2	2	-	2	-
45	92	56	9	15	-	9	3	43	21	5	8	-	6	3	49	35	4	7	-	3	-
46	97	72	13	7	-	2	3	52	36	9	3	-	2	2	45	36	4	4	-	-	1
47	93	65	10	9	-	4	5	46	32	6	5	-	1	2	47	33	4	4	-	3	3
48	100	70	13	10	-	6	1	46	31	8	4	-	2	1	54	39	5	6	-	4	-
49	91	71	6	7	-	4	3	50	37	5	3	-	3	2	41	34	1	4	-	1	1
50	97	70	11	8	-	5	3	40	28	6	5	-	1	-	57	42	5	3	-	4	3
51	94	76	10	6	-	-	2	47	35	6	5	-	-	1	47	41	4	1	-	-	1
52	104	89	5	4	-	3	3	51	44	2	1	-	2	2	53	45	3	3	-	1	1
53	91	75	7	3	-	2	4	40	29	4	3	-	2	2	51	46	3	-	-	-	2
54	100	77	14	4	-	3	2	52	39	7	3	-	2	1	48	38	7	1	-	1	1
55	63	48	7	5	-	3	-	39	31	3	3	-	2	-	24	17	4	2	-	1	-
56	94	77	4	5	-	4	4	48	42	1	1	-	2	2	46	35	3	4	-	2	2
57	76	64	5	3	-	2	2	44	36	3	3	-	-	2	32	28	2	-	-	2	-
58	81	69	4	4	-	2	2	37	33	2	1	-	-	1	44	36	2	3	-	2	1
59	72	60	4	2	-	4	2	38	30	3	1	-	3	1	34	30	1	1	-	1	1
60	52	42	6	1	-	1	2	35	27	5	1	-	1	1	17	15	1	-	-	-	1
61	64	55	4	1	-	2	2	29	25	1	1	-	2	-	35	30	3	-	-	-	2
62	46	33	7	2	-	1	3	23	17	3	2	-	1	-	23	16	4	-	-	-	3
63	43	33	4	2	-	1	3	26	20	2	1	-	1	2	17	13	2	1	-	-	1
64	38	30	2	1	-	1	4	18	16	-	-	-	1	1	20	14	2	1	-	-	3
65	41	31	4	3	-	2	1	16	11	2	2	-	1	-	25	20	2	1	-	1	1
66	39	30	6	1	-	1	1	13	9	3	-	-	1	-	26	21	3	1	-	-	1
67	39	35	3	-	-	-	1	19	17	2	-	-	-	-	20	18	1	-	-	-	1
68	34	28	4	1	-	-	1	14	10	3	-	-	-	1	20	18	1	1	-	-	-
69	33	27	4	1	-	-	1	19	16	1	1	-	-	1	14	11	3	-	-	-	-
70	27	23	3	1	-	-	-	14	10	3	1	-	-	-	13	13	-	-	-	-	-
71	28	22	4	-	-	1	1	11	9	2	-	-	-	-	17	13	2	-	-	1	1
72	24	21	-	1	-	-	2	9	8	-	-	-	-	1	15	13	-	1	-	-	1
73	31	25	2	-	-	3	1	7	5	-	-	-	1	1	24	20	2	-	-	2	-
74	35	33	2	-	-	-	-	12	10	2	-	-	-	-	23	23	-	-	-	-	-

## Wohnbevölkerung ab 5 Jahren nach Nationalität sowie Altersjahr und Geschlecht sowie Bilanz nach Wohnortklassen vor 5 Jahren

3.104-00.01

Schaan	Wohnbevölkerung ab 5 Jahren							Männer							Frauen						
	Wohnbevölkerung ab 5 Jahren	Gleiche Adresse wie vor 5 Jahren	Wohnortwechsel ...				Ohne Angabe des Wohnortes vor 5 Jahren	Wohnbevölkerung ab 5 Jahren	Gleiche Adresse wie vor 5 Jahren	Wohnortwechsel ...				Ohne Angabe des Wohnortes vor 5 Jahren	Wohnbevölkerung ab 5 Jahren	Gleiche Adresse wie vor 5 Jahren	Wohnortwechsel ...				Ohne Angabe des Wohnortes vor 5 Jahren
			Innerhalb der gleichen Gemeinde	aus einer anderen Gemeinde	In Liechtenstein, ohne weitere Angabe	aus dem Ausland				Innerhalb der gleichen Gemeinde	aus einer anderen Gemeinde	In Liechtenstein, ohne weitere Angabe	aus dem Ausland				Innerhalb der gleichen Gemeinde	aus einer anderen Gemeinde	In Liechtenstein, ohne weitere Angabe	aus dem Ausland	
Nationalität Altersjahr	Total	Total					Total	Total					Total	Total					Total		
75	28	26	1	-	-	-	1	15	13	1	-	-	-	1	13	13	-	-	-	-	-
76	25	20	1	1	-	1	2	6	4	1	1	-	-	-	19	16	-	-	-	1	2
77	24	22	2	-	-	-	-	11	10	1	-	-	-	-	13	12	1	-	-	-	-
78	32	30	-	-	-	1	1	12	12	-	-	-	-	-	20	18	-	-	-	1	1
79	31	26	4	-	-	-	1	12	9	2	-	-	-	1	19	17	2	-	-	-	-
80	17	13	2	-	-	-	2	7	6	-	-	-	-	1	10	7	2	-	-	-	1
81	15	13	1	-	-	-	1	10	8	1	-	-	-	1	5	5	-	-	-	-	-
82	14	13	-	1	-	-	-	3	3	-	-	-	-	-	11	10	-	1	-	-	-
83	12	10	1	-	-	-	1	8	6	1	-	-	-	1	4	4	-	-	-	-	-
84	8	7	-	-	-	-	1	3	3	-	-	-	-	-	5	4	-	-	-	-	1
85	13	10	-	2	-	-	1	4	3	-	1	-	-	-	9	7	-	1	-	-	1
86	14	10	1	-	-	-	3	5	5	-	-	-	-	-	9	5	1	-	-	-	3
87	8	7	-	1	-	-	-	5	5	-	-	-	-	-	3	2	-	1	-	-	-
88	8	5	1	1	-	1	-	2	1	-	1	-	-	-	6	4	1	-	-	1	-
89	9	6	1	-	-	-	2	2	1	-	-	-	-	1	7	5	1	-	-	-	1
90	5	5	-	-	-	-	-	1	1	-	-	-	-	-	4	4	-	-	-	-	-
91	5	4	1	-	-	-	-	1	-	1	-	-	-	-	4	4	-	-	-	-	-
92	-	-	-	-	-	-	-	-	-	-	-	-	-	-	-	-	-	-	-	-	-
93	4	2	1	-	-	-	1	-	-	-	-	-	-	-	4	2	1	-	-	-	1
94	3	2	-	1	-	-	-	1	1	-	-	-	-	-	2	1	-	1	-	-	-
95	1	1	-	-	-	-	-	1	1	-	-	-	-	-	-	-	-	-	-	-	-
96	3	2	1	-	-	-	-	1	1	-	-	-	-	-	2	1	1	-	-	-	-
97	-	-	-	-	-	-	-	-	-	-	-	-	-	-	-	-	-	-	-	-	-
98	1	-	-	-	-	-	-	1	1	-	-	-	-	1	-	-	-	-	-	-	-
99	-	-	-	-	-	-	-	-	-	-	-	-	-	-	-	-	-	-	-	-	-
100	-	-	-	-	-	-	-	-	-	-	-	-	-	-	-	-	-	-	-	-	-

Wohnbevölkerung ab 5 Jahren nach Nationalität sowie Altersjahr und Geschlecht sowie Bilanz nach Wohnortsklassen vor 5 Jahren

3.104-00.01

Schaan	Wohnbevölkerung ab 5 Jahren							Männer							Frauen						
	Wohnbevölkerung ab 5 Jahren	Gleiche Adresse wie vor 5 Jahren	Wohnortswechsel ...				Ohne Angabe des Wohnortes vor 5 Jahren	Wohnbevölkerung ab 5 Jahren	Gleiche Adresse wie vor 5 Jahren	Wohnortswechsel ...				Ohne Angabe des Wohnortes vor 5 Jahren	Wohnbevölkerung ab 5 Jahren	Gleiche Adresse wie vor 5 Jahren	Wohnortswechsel ...				Ohne Angabe des Wohnortes vor 5 Jahren
			Innerhalb der gleichen Gemeinde	aus einer anderen Gemeinde	In Liechtenstein, ohne weitere Angabe	aus dem Ausland				Innerhalb der gleichen Gemeinde	aus einer anderen Gemeinde	In Liechtenstein, ohne weitere Angabe	aus dem Ausland				Innerhalb der gleichen Gemeinde	aus einer anderen Gemeinde	In Liechtenstein, ohne weitere Angabe	aus dem Ausland	
Nationalität Altersjahr	Total						Total						Total							Total	
Liechtensteiner	3'026	2'160	362	308	1	101	94	1'435	994	186	161	1	54	39	1'591	1'166	176	147	-	47	55
5	46	19	6	7	-	7	7	23	11	2	3	-	5	2	23	8	4	4	-	2	5
6	35	23	2	7	-	3	-	17	10	2	3	-	2	-	18	13	-	4	-	1	-
7	34	24	4	3	-	2	1	18	14	-	2	-	2	-	16	10	4	1	-	-	1
8	34	27	3	1	-	2	1	15	12	1	-	-	2	-	19	15	2	1	-	-	1
9	34	28	4	-	-	2	-	18	16	2	-	-	-	-	16	12	2	-	-	2	-
10	37	26	4	2	-	2	3	18	11	2	2	-	1	2	19	15	2	-	-	1	1
11	23	18	2	-	-	1	2	17	13	1	-	-	1	2	6	5	1	-	-	-	-
12	53	41	5	4	-	-	3	22	16	2	3	-	-	1	31	25	3	1	-	-	2
13	36	29	5	2	-	-	-	23	17	4	2	-	-	-	13	12	1	-	-	-	-
14	29	24	2	2	-	-	1	19	16	1	1	-	-	1	10	8	1	1	-	-	-
15	29	25	1	1	-	1	1	15	14	1	-	-	-	-	14	11	-	1	-	1	1
16	27	23	2	1	-	1	-	9	7	1	-	-	1	-	18	16	1	1	-	-	-
17	44	35	5	1	-	2	1	22	18	2	1	-	-	1	22	17	3	-	-	2	-
18	46	37	4	2	-	2	1	25	21	1	2	-	1	-	21	16	3	-	-	1	1
19	43	33	6	3	-	-	1	26	21	3	2	-	-	-	17	12	3	1	-	-	1
20	36	30	3	3	-	-	-	21	18	-	3	-	-	-	15	12	3	-	-	-	-
21	44	33	3	8	-	-	-	26	19	3	4	-	-	-	18	14	-	4	-	-	-
22	38	24	6	4	-	2	2	15	8	3	-	-	2	2	23	16	3	4	-	-	-
23	38	27	2	7	-	1	1	15	10	1	3	-	-	1	23	17	1	4	-	1	-
24	38	26	5	6	-	1	-	22	18	1	2	-	1	-	16	8	4	4	-	-	-
25	37	15	6	11	-	3	2	15	7	2	4	-	2	-	22	8	4	7	-	1	2
26	45	18	11	12	-	3	1	20	6	7	5	-	2	-	25	12	4	7	-	1	1
27	39	17	6	12	-	2	2	21	10	2	6	-	2	1	18	7	4	6	-	-	1
28	49	19	15	10	-	5	-	29	13	11	4	-	1	-	20	6	4	6	-	4	-
29	48	10	20	12	-	5	1	26	7	12	6	-	-	1	22	3	8	6	-	5	-
30	60	18	17	18	-	6	1	35	15	8	9	-	2	1	25	3	9	9	-	4	-
31	55	15	15	17	1	6	1	31	5	10	10	1	4	1	24	10	5	7	-	2	-
32	47	12	12	14	-	8	1	25	4	7	10	-	3	1	22	8	5	4	-	5	-
33	50	22	14	9	-	4	1	29	11	11	4	-	2	1	21	11	3	5	-	2	-
34	49	28	8	10	-	1	2	26	12	4	7	-	1	2	23	16	4	3	-	-	-
35	44	16	16	9	-	2	1	21	7	8	4	-	2	-	23	9	8	5	-	-	1
36	46	20	10	14	-	1	1	27	13	6	7	-	1	-	19	7	4	7	-	-	1
37	56	30	7	15	-	3	1	22	9	3	8	-	1	1	34	21	4	7	-	2	-
38	55	34	7	8	-	4	2	29	18	2	5	-	4	-	26	16	5	3	-	-	2
39	51	32	6	7	-	3	3	23	13	3	5	-	-	2	28	19	3	2	-	3	1

## Wohnbevölkerung ab 5 Jahren nach Nationalität sowie Altersjahr und Geschlecht sowie Bilanz nach Wohnortsklassen vor 5 Jahren

3.104-00.01

Schaan	Wohnbevölkerung ab 5 Jahren							Männer							Frauen								
	Wohnbevölkerung ab 5 Jahren	Gleiche Adresse wie vor 5 Jahren	Wohnortwechsel ...				Ohne Angabe des Wohnortes vor 5 Jahren	Wohnbevölkerung ab 5 Jahren	Gleiche Adresse wie vor 5 Jahren	Wohnortwechsel ...				Ohne Angabe des Wohnortes vor 5 Jahren	Wohnbevölkerung ab 5 Jahren	Gleiche Adresse wie vor 5 Jahren	Wohnortwechsel ...				Ohne Angabe des Wohnortes vor 5 Jahren		
			Innerhalb der gleichen Gemeinde	aus einer anderen Gemeinde	In Liechtenstein, ohne weitere Angabe	aus dem Ausland				Innerhalb der gleichen Gemeinde	aus einer anderen Gemeinde	In Liechtenstein, ohne weitere Angabe	aus dem Ausland				Innerhalb der gleichen Gemeinde	aus einer anderen Gemeinde	In Liechtenstein, ohne weitere Angabe	aus dem Ausland			
Nationalität Altersjahr	Total	5 Jahren					Total	5 Jahren					Total	5 Jahren					Total	5 Jahren			
40	41	24	10	4	-	3	-	21	10	7	2	-	2	-	20	14	3	2	-	1	-		
41	46	37	1	4	-	3	1	24	20	-	2	-	2	-	22	17	1	2	-	1	1		
42	46	34	6	2	-	1	3	15	12	1	1	-	-	1	31	22	5	1	-	1	2		
43	52	39	5	5	-	2	1	28	25	-	2	-	1	-	24	14	5	3	-	1	1		
44	36	27	3	5	-	1	-	18	10	3	5	-	-	-	18	17	-	-	-	1	-		
45	46	34	3	6	-	1	2	19	13	2	2	-	-	2	27	21	1	4	-	1	-		
46	54	43	7	2	-	-	2	29	21	6	1	-	-	1	25	22	1	1	-	-	1		
47	47	39	4	1	-	-	3	22	17	3	1	-	-	1	25	22	1	-	-	-	2		
48	54	43	4	7	-	-	-	20	15	2	3	-	-	-	34	28	2	4	-	-	-		
49	44	41	-	3	-	-	-	20	18	-	2	-	-	-	24	23	-	1	-	-	-		
50	52	40	6	3	-	-	3	17	13	3	1	-	-	-	35	27	3	2	-	-	3		
51	54	48	4	2	-	-	-	25	20	3	2	-	-	-	29	28	1	-	-	-	-		
52	51	49	-	1	-	1	-	26	25	-	-	-	1	-	25	24	-	1	-	-	-		
53	54	48	3	1	-	-	2	19	18	-	1	-	-	-	35	30	3	-	-	-	2		
54	56	49	4	2	-	-	1	28	25	-	2	-	-	1	28	24	4	-	-	-	-		
55	31	28	2	1	-	-	-	18	16	1	1	-	-	-	13	12	1	-	-	-	-		
56	56	47	3	2	-	-	4	24	21	1	-	-	-	2	32	26	2	2	-	-	2		
57	39	38	-	-	-	-	1	17	16	-	-	-	-	1	22	22	-	-	-	-	-		
58	42	38	3	1	-	-	-	15	14	1	-	-	-	-	27	24	2	1	-	-	-		
59	39	36	1	1	-	-	1	15	15	-	-	-	-	-	24	21	1	1	-	-	1		
60	28	25	3	-	-	-	-	17	14	3	-	-	-	-	11	11	-	-	-	-	-		
61	42	38	3	-	-	-	1	19	18	1	-	-	-	-	23	20	2	-	-	-	1		
62	32	25	4	1	-	1	1	15	12	1	1	-	1	-	17	13	3	-	-	-	1		
63	28	24	2	1	-	-	1	13	12	1	-	-	-	-	15	12	1	1	-	-	1		
64	31	24	1	1	-	1	4	14	12	-	-	-	1	1	17	12	1	1	-	-	3		
65	29	23	2	3	-	-	1	10	7	1	2	-	-	-	19	16	1	1	-	-	1		
66	32	24	5	1	-	1	1	8	5	2	-	-	1	-	24	19	3	1	-	-	1		
67	30	26	3	-	-	-	1	16	14	2	-	-	-	-	14	12	1	-	-	-	1		
68	22	18	3	-	-	-	1	8	5	2	-	-	-	1	14	13	1	-	-	-	-		
69	25	21	3	1	-	-	-	13	12	-	1	-	-	-	12	9	3	-	-	-	-		
70	16	15	1	-	-	-	-	9	8	1	-	-	-	-	7	7	-	-	-	-	-		
71	18	13	4	-	-	-	1	8	6	2	-	-	-	-	10	7	2	-	-	-	1		
72	19	17	-	1	-	-	1	7	7	-	-	-	-	-	12	10	-	1	-	-	1		
73	18	17	1	-	-	-	-	3	3	-	-	-	-	-	15	14	1	-	-	-	-		
74	28	26	2	-	-	-	-	9	7	2	-	-	-	-	19	19	-	-	-	-	-		



Wohnbevölkerung ab 5 Jahren nach Nationalität sowie Altersjahr und Geschlecht sowie Bilanz nach Wohnortsklassen vor 5 Jahren

3.104-00.01

Schaan	Wohnbevölkerung ab 5 Jahren							Männer							Frauen						
	Wohnbevölkerung ab 5 Jahren	Gleiche Adresse wie vor 5 Jahren	Wohnortswechsel ...				Ohne Angabe des Wohnortes vor 5 Jahren	Wohnbevölkerung ab 5 Jahren	Gleiche Adresse wie vor 5 Jahren	Wohnortswechsel ...				Ohne Angabe des Wohnortes vor 5 Jahren	Wohnbevölkerung ab 5 Jahren	Gleiche Adresse wie vor 5 Jahren	Wohnortswechsel ...				Ohne Angabe des Wohnortes vor 5 Jahren
			Innerhalb der gleichen Gemeinde	aus einer anderen Gemeinde	In Liechtenstein, ohne weitere Angabe	aus dem Ausland				Innerhalb der gleichen Gemeinde	aus einer anderen Gemeinde	In Liechtenstein, ohne weitere Angabe	aus dem Ausland				Innerhalb der gleichen Gemeinde	aus einer anderen Gemeinde	In Liechtenstein, ohne weitere Angabe	aus dem Ausland	
Nationalität Altersjahr	Total						Total						Total						Total		
75	21	20	-	-	-	-	1	11	10	-	-	-	-	1	10	10	-	-	-	-	-
76	17	14	-	-	-	1	2	2	2	-	-	-	-	-	15	12	-	-	-	1	2
77	21	19	2	-	-	-	-	8	7	1	-	-	-	-	13	12	1	-	-	-	-
78	24	24	-	-	-	-	-	11	11	-	-	-	-	-	13	13	-	-	-	-	-
79	25	20	4	-	-	-	1	8	5	2	-	-	-	1	17	15	2	-	-	-	-
80	14	11	1	-	-	-	2	5	4	-	-	-	-	1	9	7	1	-	-	-	1
81	10	9	1	-	-	-	-	5	4	1	-	-	-	-	5	5	-	-	-	-	-
82	14	13	-	1	-	-	-	3	3	-	-	-	-	-	11	10	-	1	-	-	-
83	12	10	1	-	-	-	1	8	6	1	-	-	-	1	4	4	-	-	-	-	-
84	5	5	-	-	-	-	-	2	2	-	-	-	-	-	3	3	-	-	-	-	-
85	12	9	-	2	-	-	1	4	3	-	1	-	-	-	8	6	-	1	-	-	1
86	9	8	-	-	-	-	1	4	4	-	-	-	-	-	5	4	-	-	-	-	1
87	6	6	-	-	-	-	-	4	4	-	-	-	-	-	2	2	-	-	-	-	-
88	6	5	-	1	-	-	-	2	1	-	1	-	-	-	4	4	-	-	-	-	-
89	7	4	1	-	-	-	2	2	1	-	-	-	-	1	5	3	1	-	-	-	1
90	3	3	-	-	-	-	-	1	1	-	-	-	-	-	2	2	-	-	-	-	-
91	3	2	1	-	-	-	-	1	-	1	-	-	-	-	2	2	-	-	-	-	-
92	-	-	-	-	-	-	-	-	-	-	-	-	-	-	-	-	-	-	-	-	-
93	2	1	-	-	-	-	1	-	-	-	-	-	-	-	2	1	-	-	-	-	1
94	-	-	-	-	-	-	-	-	-	-	-	-	-	-	-	-	-	-	-	-	-
95	-	-	-	-	-	-	-	-	-	-	-	-	-	-	-	-	-	-	-	-	-
96	2	1	1	-	-	-	-	-	-	-	-	-	-	-	2	1	1	-	-	-	-
97	-	-	-	-	-	-	-	-	-	-	-	-	-	-	-	-	-	-	-	-	-
98	-	-	-	-	-	-	-	-	-	-	-	-	-	-	-	-	-	-	-	-	-
99	-	-	-	-	-	-	-	-	-	-	-	-	-	-	-	-	-	-	-	-	-
100	-	-	-	-	-	-	-	-	-	-	-	-	-	-	-	-	-	-	-	-	-

## Wohnbevölkerung ab 5 Jahren nach Nationalität sowie Altersjahr und Geschlecht sowie Bilanz nach Wohnortklassen vor 5 Jahren

3.104-00.01

Schaan	Wohnbevölkerung ab 5 Jahren							Männer							Frauen						
	Wohnbevölkerung ab 5 Jahren	Gleiche Adresse wie vor 5 Jahren	Wohnortswechsel ...				Ohne Angabe des Wohnortes vor 5 Jahren	Wohnbevölkerung ab 5 Jahren	Gleiche Adresse wie vor 5 Jahren	Wohnortswechsel ...				Ohne Angabe des Wohnortes vor 5 Jahren	Wohnbevölkerung ab 5 Jahren	Gleiche Adresse wie vor 5 Jahren	Wohnortswechsel ...				Ohne Angabe des Wohnortes vor 5 Jahren
			Innerhalb der gleichen Gemeinde	aus einer anderen Gemeinde	In Liechtenstein, ohne weitere Angabe	aus dem Ausland				Innerhalb der gleichen Gemeinde	aus einer anderen Gemeinde	In Liechtenstein, ohne weitere Angabe	aus dem Ausland				Innerhalb der gleichen Gemeinde	aus einer anderen Gemeinde	In Liechtenstein, ohne weitere Angabe	aus dem Ausland	
Nationalität Altersjahr	Total						Total						Total							Total	
<b>Ausländer</b>	<b>2'245</b>	<b>1'155</b>	<b>318</b>	<b>299</b>	<b>2</b>	<b>372</b>	<b>99</b>	<b>1'184</b>	<b>611</b>	<b>162</b>	<b>151</b>	<b>2</b>	<b>202</b>	<b>56</b>	<b>1'061</b>	<b>544</b>	<b>156</b>	<b>148</b>	<b>-</b>	<b>170</b>	<b>43</b>
5	23	11	5	2	-	3	2	13	5	4	1	-	2	1	10	6	1	1	-	1	1
6	24	9	5	6	-	4	-	12	6	1	3	-	2	-	12	3	4	3	-	2	-
7	25	16	3	2	-	3	1	15	10	1	2	-	2	-	10	6	2	-	-	1	1
8	19	9	4	3	-	2	1	9	2	2	2	-	2	1	10	7	2	1	-	-	-
9	20	8	4	5	-	1	2	12	5	1	4	-	1	1	8	3	3	1	-	-	1
10	26	15	4	1	-	6	-	12	9	-	-	-	3	-	14	6	4	1	-	3	-
11	19	10	3	2	-	4	-	13	7	2	1	-	3	-	6	3	1	1	-	1	-
12	18	12	4	-	-	2	-	11	7	3	-	-	1	-	7	5	1	-	-	1	-
13	15	8	2	1	-	3	1	6	3	1	1	-	-	1	9	5	1	-	-	3	-
14	13	9	-	3	-	1	-	6	4	-	2	-	-	-	7	5	-	1	-	1	-
15	15	8	2	1	-	3	1	10	4	1	1	-	3	1	5	4	1	-	-	-	-
16	28	20	3	1	-	4	-	16	10	2	1	-	3	-	12	10	1	-	-	1	-
17	20	12	2	1	-	4	1	10	5	1	-	-	3	1	10	7	1	1	-	1	-
18	21	11	1	4	-	3	2	8	3	-	3	-	1	1	13	8	1	1	-	2	1
19	33	10	8	1	1	7	6	18	3	4	1	1	5	4	15	7	4	-	-	2	2
20	36	12	2	9	-	10	3	20	7	-	5	-	6	2	16	5	2	4	-	4	1
21	31	10	5	1	-	10	5	19	6	2	-	-	7	4	12	4	3	1	-	3	1
22	27	7	7	7	-	4	2	14	5	2	3	-	3	1	13	2	5	4	-	1	1
23	38	10	4	12	-	12	-	19	7	1	5	-	6	-	19	3	3	7	-	6	-
24	36	6	5	9	-	14	2	20	2	2	7	-	8	1	16	4	3	2	-	6	1
25	44	7	12	8	-	12	5	23	4	6	3	-	8	2	21	3	6	5	-	4	3
26	38	14	4	7	-	8	5	23	9	2	4	-	5	3	15	5	2	3	-	3	2
27	52	17	10	8	-	17	-	18	5	4	1	-	8	-	34	12	6	7	-	9	-
28	53	11	7	14	-	16	5	29	10	3	7	-	7	2	24	1	4	7	-	9	3
29	47	15	5	11	-	12	4	22	7	3	5	-	5	2	25	8	2	6	-	7	2
30	40	9	12	7	-	9	3	16	5	5	2	-	4	-	24	4	7	5	-	5	3
31	47	13	8	15	-	10	1	27	7	6	8	-	6	-	20	6	2	7	-	4	1
32	49	21	8	8	-	11	1	26	11	3	4	-	7	1	23	10	5	4	-	4	-
33	41	17	7	8	-	9	-	17	9	5	1	-	2	-	24	8	2	7	-	7	-
34	49	17	3	13	-	16	-	26	11	2	5	-	8	-	23	6	1	8	-	8	-
35	35	15	5	3	-	11	1	15	5	-	2	-	8	-	20	10	5	1	-	3	1
36	49	25	7	7	-	10	-	25	10	3	4	-	8	-	24	15	4	3	-	2	-
37	45	20	2	11	-	11	1	20	10	-	5	-	4	1	25	10	2	6	-	7	-
38	44	20	7	7	-	10	-	25	12	5	2	-	6	-	19	8	2	5	-	4	-
39	41	16	10	6	-	8	1	16	4	5	4	-	2	1	25	12	5	2	-	6	-

Wohnbevölkerung ab 5 Jahren nach Nationalität sowie Altersjahr und Geschlecht sowie Bilanz nach Wohnortklassen vor 5 Jahren

3.104-00.01

Schaan	Wohnbevölkerung ab 5 Jahren							Männer							Frauen									
	Wohnbevölkerung ab 5 Jahren	Gleiche Adresse wie vor 5 Jahren	Wohnortwechsel ...				Ohne Angabe des Wohnortes vor 5 Jahren	Wohnbevölkerung ab 5 Jahren	Gleiche Adresse wie vor 5 Jahren	Wohnortwechsel ...				Ohne Angabe des Wohnortes vor 5 Jahren	Wohnbevölkerung ab 5 Jahren	Gleiche Adresse wie vor 5 Jahren	Wohnortwechsel ...				Ohne Angabe des Wohnortes vor 5 Jahren			
			Innerhalb der gleichen Gemeinde	aus einer anderen Gemeinde	In Liechtenstein, ohne weitere Angabe	aus dem Ausland				Innerhalb der gleichen Gemeinde	aus einer anderen Gemeinde	In Liechtenstein, ohne weitere Angabe	aus dem Ausland				Innerhalb der gleichen Gemeinde	aus einer anderen Gemeinde	In Liechtenstein, ohne weitere Angabe	aus dem Ausland				
Nationalität Altersjahr	Total	5 Jahren					Total	5 Jahren					Total	5 Jahren					Total	5 Jahren				
40	45	20	7	9	-	6	3	19	7	3	6	-	3	-	26	13	4	3	-	3	3			
41	41	16	8	4	-	12	1	18	9	3	2	-	4	-	23	7	5	2	-	8	1			
42	49	24	7	6	-	10	2	28	16	3	2	-	5	2	21	8	4	4	-	5	-			
43	36	20	8	3	-	4	1	16	7	6	-	-	2	1	20	13	2	3	-	2	-			
44	44	25	6	5	1	7	-	27	13	4	3	1	6	-	17	12	2	2	-	1	-			
45	46	22	6	9	-	8	1	24	8	3	6	-	6	1	22	14	3	3	-	2	-			
46	43	29	6	5	-	2	1	23	15	3	2	-	2	1	20	14	3	3	-	-	-			
47	46	26	6	8	-	4	2	24	15	3	4	-	1	1	22	11	3	4	-	3	1			
48	46	27	9	3	-	6	1	26	16	6	1	-	2	1	20	11	3	2	-	4	-			
49	47	30	6	4	-	4	3	30	19	5	1	-	3	2	17	11	1	3	-	1	1			
50	45	30	5	5	-	5	-	23	15	3	4	-	1	-	22	15	2	1	-	4	-			
51	40	28	6	4	-	-	2	22	15	3	3	-	-	1	18	13	3	1	-	-	1			
52	53	40	5	3	-	2	3	25	19	2	1	-	1	2	28	21	3	2	-	1	1			
53	37	27	4	2	-	2	2	21	11	4	2	-	2	2	16	16	-	-	-	-	-			
54	44	28	10	2	-	3	1	24	14	7	1	-	2	-	20	14	3	1	-	1	1			
55	32	20	5	4	-	3	-	21	15	2	2	-	2	-	11	5	3	2	-	1	-			
56	38	30	1	3	-	4	-	24	21	-	1	-	2	-	14	9	1	2	-	2	-			
57	37	26	5	3	-	2	1	27	20	3	3	-	-	1	10	6	2	-	-	2	-			
58	39	31	1	3	-	2	2	22	19	1	1	-	-	1	17	12	-	2	-	2	1			
59	33	24	3	1	-	4	1	23	15	3	1	-	3	1	10	9	-	-	-	1	-			
60	24	17	3	1	-	1	2	18	13	2	1	-	1	1	6	4	1	-	-	-	1			
61	22	17	1	1	-	2	1	10	7	-	1	-	2	-	12	10	1	-	-	-	1			
62	14	8	3	1	-	-	2	8	5	2	1	-	-	-	6	3	1	-	-	-	2			
63	15	9	2	1	-	1	2	13	8	1	1	-	1	2	2	1	1	-	-	-	-			
64	7	6	1	-	-	-	-	4	4	-	-	-	-	-	3	2	1	-	-	-	-			
65	12	8	2	-	-	2	-	6	4	1	-	-	1	-	6	4	1	-	-	1	-			
66	7	6	1	-	-	-	-	5	4	1	-	-	-	-	2	2	-	-	-	-	-			
67	9	9	-	-	-	-	-	3	3	-	-	-	-	-	6	6	-	-	-	-	-			
68	12	10	1	1	-	-	-	6	5	1	-	-	-	-	6	5	-	1	-	-	-			
69	8	6	1	-	-	-	1	6	4	1	-	-	-	1	2	2	-	-	-	-	-			
70	11	8	2	1	-	-	-	5	2	2	1	-	-	-	6	6	-	-	-	-	-			
71	10	9	-	-	-	1	-	3	3	-	-	-	-	-	7	6	-	-	-	1	-			
72	5	4	-	-	-	-	1	2	1	-	-	-	-	1	3	3	-	-	-	-	-			
73	13	8	1	-	-	3	1	4	2	-	-	-	1	1	9	6	1	-	-	2	-			
74	7	7	-	-	-	-	-	3	3	-	-	-	-	-	4	4	-	-	-	-	-			

## Wohnbevölkerung ab 5 Jahren nach Nationalität sowie Altersjahr und Geschlecht sowie Bilanz nach Wohnortklassen vor 5 Jahren

3.104-00.01

Schaan	Wohnbevölkerung ab 5 Jahren							Männer							Frauen						
	Wohnbevölkerung ab 5 Jahren	Gleiche Adresse wie vor 5 Jahren	Wohnortwechsel ...				Ohne Angabe des Wohnortes vor 5 Jahren	Wohnbevölkerung ab 5 Jahren	Gleiche Adresse wie vor 5 Jahren	Wohnortwechsel ...				Ohne Angabe des Wohnortes vor 5 Jahren	Wohnbevölkerung ab 5 Jahren	Gleiche Adresse wie vor 5 Jahren	Wohnortwechsel ...				Ohne Angabe des Wohnortes vor 5 Jahren
			Innerhalb der gleichen Gemeinde	aus einer anderen Gemeinde	In Liechtenstein, ohne weitere Angabe	aus dem Ausland				Innerhalb der gleichen Gemeinde	aus einer anderen Gemeinde	In Liechtenstein, ohne weitere Angabe	aus dem Ausland				Innerhalb der gleichen Gemeinde	aus einer anderen Gemeinde	In Liechtenstein, ohne weitere Angabe	aus dem Ausland	
Nationalität Altersjahr	Total	Total					Total	Total					Total	Total					Total		
75	7	6	1	-	-	-	-	4	3	1	-	-	-	-	3	3	-	-	-	-	
76	8	6	1	1	-	-	-	4	2	1	1	-	-	-	4	4	-	-	-	-	
77	3	3	-	-	-	-	-	3	3	-	-	-	-	-	-	-	-	-	-	-	
78	8	6	-	-	-	1	1	1	1	-	-	-	-	7	5	-	-	-	1	1	
79	6	6	-	-	-	-	-	4	4	-	-	-	-	2	2	-	-	-	-	-	
80	3	2	1	-	-	-	-	2	2	-	-	-	-	1	-	1	-	-	-	-	
81	5	4	-	-	-	-	1	5	4	-	-	-	-	1	-	-	-	-	-	-	
82	-	-	-	-	-	-	-	-	-	-	-	-	-	-	-	-	-	-	-	-	
83	-	-	-	-	-	-	-	-	-	-	-	-	-	-	-	-	-	-	-	-	
84	3	2	-	-	-	-	1	1	1	-	-	-	-	2	1	-	-	-	-	1	
85	1	1	-	-	-	-	-	-	-	-	-	-	-	1	1	-	-	-	-	-	
86	5	2	1	-	-	-	2	1	1	-	-	-	-	4	1	1	-	-	-	2	
87	2	1	-	1	-	-	-	1	1	-	-	-	-	1	-	1	-	-	-	-	
88	2	-	1	-	-	1	-	-	-	-	-	-	-	2	-	1	-	-	1	-	
89	2	2	-	-	-	-	-	-	-	-	-	-	-	2	2	-	-	-	-	-	
90	2	2	-	-	-	-	-	-	-	-	-	-	-	2	2	-	-	-	-	-	
91	2	2	-	-	-	-	-	-	-	-	-	-	-	2	2	-	-	-	-	-	
92	-	-	-	-	-	-	-	-	-	-	-	-	-	-	-	-	-	-	-	-	
93	2	1	1	-	-	-	-	-	-	-	-	-	-	2	1	1	-	-	-	-	
94	3	2	-	1	-	-	-	1	1	-	-	-	-	2	1	-	1	-	-	-	
95	1	1	-	-	-	-	-	1	1	-	-	-	-	-	-	-	-	-	-	-	
96	1	1	-	-	-	-	-	1	1	-	-	-	-	-	-	-	-	-	-	-	
97	-	-	-	-	-	-	-	-	-	-	-	-	-	-	-	-	-	-	-	-	
98	1	-	-	-	-	-	1	1	-	-	-	-	1	-	-	-	-	-	-	-	
99	-	-	-	-	-	-	-	-	-	-	-	-	-	-	-	-	-	-	-	-	
100	-	-	-	-	-	-	-	-	-	-	-	-	-	-	-	-	-	-	-	-	

Wohnbevölkerung ab 5 Jahren nach Nationalität sowie Altersjahr und Geschlecht sowie Bilanz nach Wohnortsklassen vor 5 Jahren

3.104-00.01

Planken	Wohnbevölkerung ab 5 Jahren							Männer							Frauen						
	Wohnbevölkerung ab 5 Jahren	Gleiche Adresse wie vor 5 Jahren	Wohnortswechsel ...				Ohne Angabe des Wohnortes vor 5 Jahren	Wohnbevölkerung ab 5 Jahren	Gleiche Adresse wie vor 5 Jahren	Wohnortswechsel ...				Ohne Angabe des Wohnortes vor 5 Jahren	Wohnbevölkerung ab 5 Jahren	Gleiche Adresse wie vor 5 Jahren	Wohnortswechsel ...				Ohne Angabe des Wohnortes vor 5 Jahren
			Innerhalb der gleichen Gemeinde	aus einer anderen Gemeinde	In Liechtenstein, ohne weitere Angabe	aus dem Ausland				Innerhalb der gleichen Gemeinde	aus einer anderen Gemeinde	In Liechtenstein, ohne weitere Angabe	aus dem Ausland				Innerhalb der gleichen Gemeinde	aus einer anderen Gemeinde	In Liechtenstein, ohne weitere Angabe	aus dem Ausland	
Nationalität Altersjahr	Total	Total					Total	Total					Total	Total					Total		
<b>Total</b>	<b>328</b>	<b>230</b>	<b>16</b>	<b>57</b>	<b>-</b>	<b>17</b>	<b>8</b>	<b>174</b>	<b>123</b>	<b>11</b>	<b>29</b>	<b>-</b>	<b>7</b>	<b>4</b>	<b>154</b>	<b>107</b>	<b>5</b>	<b>28</b>	<b>-</b>	<b>10</b>	<b>4</b>
5	5	2	1	1	-	-	1	5	2	1	1	-	-	1	-	-	-	-	-	-	-
6	5	2	-	3	-	-	-	3	1	-	2	-	-	-	2	1	-	1	-	-	-
7	5	3	1	1	-	-	-	2	1	1	-	-	-	3	2	-	1	-	-	-	-
8	5	4	1	-	-	-	-	3	2	1	-	-	-	2	2	-	-	-	-	-	-
9	3	2	1	-	-	-	-	2	1	1	-	-	-	1	1	-	-	-	-	-	-
10	6	5	-	1	-	-	-	4	3	-	1	-	-	2	2	-	-	-	-	-	-
11	5	3	1	-	-	1	-	2	1	-	-	-	1	3	2	1	-	-	-	-	-
12	5	3	1	-	-	-	1	3	2	1	-	-	-	2	1	-	-	-	-	-	1
13	6	4	-	2	-	-	-	1	1	-	-	-	-	5	3	-	2	-	-	-	-
14	3	3	-	-	-	-	-	3	3	-	-	-	-	-	-	-	-	-	-	-	-
15	4	3	-	-	-	1	-	3	2	-	-	-	1	1	1	-	-	-	-	-	-
16	7	5	-	2	-	-	-	5	4	-	1	-	-	2	1	-	1	-	-	-	-
17	2	2	-	-	-	-	-	2	2	-	-	-	-	-	-	-	-	-	-	-	-
18	5	5	-	-	-	-	-	2	2	-	-	-	-	3	3	-	-	-	-	-	-
19	3	3	-	-	-	-	-	2	2	-	-	-	-	1	1	-	-	-	-	-	-
20	6	5	-	-	-	1	-	4	3	-	-	-	1	2	2	-	-	-	-	-	-
21	3	2	-	-	-	1	-	1	1	-	-	-	-	2	1	-	-	-	-	1	-
22	2	2	-	-	-	-	-	1	1	-	-	-	-	1	1	-	-	-	-	-	-
23	5	4	-	-	-	1	-	4	3	-	-	-	1	1	1	-	-	-	-	-	-
24	-	-	-	-	-	-	-	-	-	-	-	-	-	-	-	-	-	-	-	-	-
25	9	8	-	1	-	-	-	6	5	-	1	-	-	3	3	-	-	-	-	-	-
26	2	1	-	-	-	1	-	1	1	-	-	-	-	1	-	-	-	-	-	1	-
27	2	1	-	-	-	1	-	1	-	-	-	-	1	1	1	-	-	-	-	-	-
28	3	1	-	2	-	-	-	1	-	-	1	-	-	2	1	-	1	-	-	-	-
29	6	-	-	4	-	1	1	3	-	-	2	-	-	1	3	-	2	-	-	1	-
30	4	2	-	2	-	-	-	2	2	-	-	-	-	2	-	-	2	-	-	-	-
31	10	3	1	4	-	2	-	5	1	1	3	-	-	5	2	-	1	-	2	-	-
32	6	1	-	4	-	1	-	2	1	-	1	-	-	4	-	-	3	-	1	-	-
33	6	2	3	-	-	1	-	4	2	2	-	-	-	2	-	1	-	-	1	-	-
34	7	2	1	4	-	-	-	4	1	1	2	-	-	3	1	-	2	-	-	-	-
35	8	3	-	1	-	2	2	3	1	-	1	-	-	5	2	-	-	-	-	2	1
36	8	3	1	3	-	1	-	3	1	-	1	-	1	5	2	1	2	-	-	-	-
37	7	4	-	3	-	-	-	3	2	-	1	-	-	4	2	-	2	-	-	-	-
38	5	5	-	-	-	-	-	3	3	-	-	-	-	2	2	-	-	-	-	-	-
39	5	3	-	2	-	-	-	2	1	-	1	-	-	3	2	-	1	-	-	-	-

## Wohnbevölkerung ab 5 Jahren nach Nationalität sowie Altersjahr und Geschlecht sowie Bilanz nach Wohnortklassen vor 5 Jahren

3.104-00.01

Planken	Wohnbevölkerung ab 5 Jahren								Männer					Frauen								
	Wohnbevölkerung ab 5 Jahren	Gleiche Adresse wie vor 5 Jahren	Wohnortwechsel ...				Ohne Angabe des Wohnortes vor 5 Jahren	Wohnbevölkerung ab 5 Jahren	Gleiche Adresse wie vor 5 Jahren	Wohnortwechsel ...				Ohne Angabe des Wohnortes vor 5 Jahren	Wohnbevölkerung ab 5 Jahren	Gleiche Adresse wie vor 5 Jahren	Wohnortwechsel ...				Ohne Angabe des Wohnortes vor 5 Jahren	
			Innerhalb der gleichen Gemeinde	aus einer anderen Gemeinde	In Liechtenstein, ohne weitere Angabe	aus dem Ausland				Innerhalb der gleichen Gemeinde	aus einer anderen Gemeinde	In Liechtenstein, ohne weitere Angabe	aus dem Ausland				Innerhalb der gleichen Gemeinde	aus einer anderen Gemeinde	In Liechtenstein, ohne weitere Angabe	aus dem Ausland		
Nationalität	Altersjahr	Total					Total					Total					Total					
40	6	2	1	3	-	-	-	6	2	1	3	-	-	-	-	-	-	-	-	-	-	-
41	7	3	-	4	-	-	-	2	1	-	1	-	-	-	-	-	5	2	-	3	-	-
42	8	6	-	1	-	1	-	3	2	-	-	-	1	-	-	5	4	-	1	-	-	
43	3	2	-	1	-	-	-	1	2	-	1	-	-	-	-	2	2	-	-	-	-	
44	10	7	-	2	-	-	1	3	1	-	1	-	-	1	7	6	-	1	-	-	-	
45	8	7	-	-	-	-	1	3	3	-	-	-	-	-	5	4	-	-	-	1	-	
46	4	4	-	-	-	-	-	4	4	-	-	-	-	-	-	-	-	-	-	-	-	
47	5	5	-	-	-	-	-	5	5	-	-	-	-	-	-	-	-	-	-	-	-	
48	7	5	-	2	-	-	-	4	3	-	1	-	-	-	3	2	-	1	-	-	-	
49	4	2	-	2	-	-	-	2	1	-	1	-	-	-	2	1	-	1	-	-	-	
50	8	7	-	1	-	-	-	5	4	-	1	-	-	-	3	3	-	-	-	-	-	
51	3	3	-	-	-	-	-	-	-	-	-	-	-	-	3	3	-	-	-	-	-	
52	5	5	-	-	-	-	-	3	3	-	-	-	-	-	2	2	-	-	-	-	-	
53	2	2	-	-	-	-	-	-	-	-	-	-	-	-	2	2	-	-	-	-	-	
54	2	2	-	-	-	-	-	1	1	-	-	-	-	-	1	1	-	-	-	-	-	
55	6	5	-	1	-	-	-	5	4	-	1	-	-	-	1	1	-	-	-	-	-	
56	4	4	-	-	-	-	-	2	2	-	-	-	-	-	2	2	-	-	-	-	-	
57	5	5	-	-	-	-	-	3	3	-	-	-	-	-	2	2	-	-	-	-	-	
58	4	4	-	-	-	-	-	3	3	-	-	-	-	-	1	1	-	-	-	-	-	
59	7	7	-	-	-	-	-	4	4	-	-	-	-	-	3	3	-	-	-	-	-	
60	6	6	-	-	-	-	-	2	2	-	-	-	-	-	4	4	-	-	-	-	-	
61	7	7	-	-	-	-	-	3	3	-	-	-	-	-	4	4	-	-	-	-	-	
62	3	3	-	-	-	-	-	1	1	-	-	-	-	-	2	2	-	-	-	-	-	
63	-	-	-	-	-	-	-	-	-	-	-	-	-	-	-	-	-	-	-	-	-	
64	4	4	-	-	-	-	-	2	2	-	-	-	-	-	2	2	-	-	-	-	-	
65	3	3	-	-	-	-	-	2	2	-	-	-	-	-	1	1	-	-	-	-	-	
66	1	1	-	-	-	-	-	1	1	-	-	-	-	-	-	-	-	-	-	-	-	
67	3	2	1	-	-	-	-	1	-	1	-	-	-	-	2	2	-	-	-	-	-	
68	1	1	-	-	-	-	-	-	-	-	-	-	-	-	1	1	-	-	-	-	-	
69	3	1	1	-	-	-	-	1	1	-	-	-	-	-	2	-	1	-	-	-	1	
70	1	1	-	-	-	-	-	1	1	-	-	-	-	-	-	-	-	-	-	-	-	
71	1	1	-	-	-	-	-	1	1	-	-	-	-	-	-	-	-	-	-	-	-	
72	1	1	-	-	-	-	-	1	1	-	-	-	-	-	-	-	-	-	-	-	-	
73	1	1	-	-	-	-	-	1	1	-	-	-	-	-	-	-	-	-	-	-	-	
74	2	2	-	-	-	-	-	-	-	-	-	-	-	-	2	2	-	-	-	-	-	

Wohnbevölkerung ab 5 Jahren nach Nationalität sowie Altersjahr und Geschlecht sowie Bilanz nach Wohnortsklassen vor 5 Jahren

3.104-00.01

Planken	Wohnbevölkerung ab 5 Jahren							Männer							Frauen							
	Wohnbevölkerung ab 5 Jahren	Gleiche Adresse wie vor 5 Jahren	Wohnortswechsel ...				Ohne Angabe des Wohnortes vor 5 Jahren	Wohnbevölkerung ab 5 Jahren	Gleiche Adresse wie vor 5 Jahren	Wohnortswechsel ...				Ohne Angabe des Wohnortes vor 5 Jahren	Wohnbevölkerung ab 5 Jahren	Gleiche Adresse wie vor 5 Jahren	Wohnortswechsel ...				Ohne Angabe des Wohnortes vor 5 Jahren	
			Innerhalb der gleichen Gemeinde	aus einer anderen Gemeinde	In Liechtenstein, ohne weitere Angabe	aus dem Ausland				Innerhalb der gleichen Gemeinde	aus einer anderen Gemeinde	In Liechtenstein, ohne weitere Angabe	aus dem Ausland				Innerhalb der gleichen Gemeinde	aus einer anderen Gemeinde	In Liechtenstein, ohne weitere Angabe	aus dem Ausland		
Nationalität	Altersjahr	Total					Total					Total					Total					
75	-	-	-	-	-	-	-	-	-	-	-	-	-	-	-	-	-	-	-	-	-	-
76	2	1	1	-	-	-	-	-	-	-	-	-	-	2	1	1	-	-	-	-	-	-
77	-	-	-	-	-	-	-	-	-	-	-	-	-	-	-	-	-	-	-	-	-	-
78	-	-	-	-	-	-	-	-	-	-	-	-	-	-	-	-	-	-	-	-	-	-
79	2	1	-	-	-	-	1	1	1	-	-	-	-	1	-	-	-	-	-	-	-	1
80	2	2	-	-	-	-	-	-	-	-	-	-	-	2	2	-	-	-	-	-	-	-
81	1	1	-	-	-	-	-	1	1	-	-	-	-	-	-	-	-	-	-	-	-	-
82	-	-	-	-	-	-	-	-	-	-	-	-	-	-	-	-	-	-	-	-	-	-
83	1	1	-	-	-	-	-	-	-	-	-	-	-	1	1	-	-	-	-	-	-	-
84	-	-	-	-	-	-	-	-	-	-	-	-	-	-	-	-	-	-	-	-	-	-
85	-	-	-	-	-	-	-	-	-	-	-	-	-	-	-	-	-	-	-	-	-	-
86	-	-	-	-	-	-	-	-	-	-	-	-	-	-	-	-	-	-	-	-	-	-
87	-	-	-	-	-	-	-	-	-	-	-	-	-	-	-	-	-	-	-	-	-	-
88	1	1	-	-	-	-	-	1	1	-	-	-	-	-	-	-	-	-	-	-	-	-
89	-	-	-	-	-	-	-	-	-	-	-	-	-	-	-	-	-	-	-	-	-	-
90	-	-	-	-	-	-	-	-	-	-	-	-	-	-	-	-	-	-	-	-	-	-
91	-	-	-	-	-	-	-	-	-	-	-	-	-	-	-	-	-	-	-	-	-	-
92	-	-	-	-	-	-	-	-	-	-	-	-	-	-	-	-	-	-	-	-	-	-
93	-	-	-	-	-	-	-	-	-	-	-	-	-	-	-	-	-	-	-	-	-	-
94	1	1	-	-	-	-	-	-	-	-	-	-	-	1	1	-	-	-	-	-	-	-
95	-	-	-	-	-	-	-	-	-	-	-	-	-	-	-	-	-	-	-	-	-	-
96	-	-	-	-	-	-	-	-	-	-	-	-	-	-	-	-	-	-	-	-	-	-
97	-	-	-	-	-	-	-	-	-	-	-	-	-	-	-	-	-	-	-	-	-	-
98	-	-	-	-	-	-	-	-	-	-	-	-	-	-	-	-	-	-	-	-	-	-
99	-	-	-	-	-	-	-	-	-	-	-	-	-	-	-	-	-	-	-	-	-	-
100	-	-	-	-	-	-	-	-	-	-	-	-	-	-	-	-	-	-	-	-	-	-

## Wohnbevölkerung ab 5 Jahren nach Nationalität sowie Altersjahr und Geschlecht sowie Bilanz nach Wohnortklassen vor 5 Jahren

3.104-00.01

Planken	Wohnbevölkerung ab 5 Jahren								Männer								Frauen							
	Wohnbevölkerung ab 5 Jahren	Gleiche Adresse wie vor 5 Jahren	Wohnortwechsel ...				Ohne Angabe des Wohnortes vor 5 Jahren	Wohnbevölkerung ab 5 Jahren	Gleiche Adresse wie vor 5 Jahren	Wohnortwechsel ...				Ohne Angabe des Wohnortes vor 5 Jahren	Wohnbevölkerung ab 5 Jahren	Gleiche Adresse wie vor 5 Jahren	Wohnortwechsel ...				Ohne Angabe des Wohnortes vor 5 Jahren			
			Innerhalb der gleichen Gemeinde	aus einer anderen Gemeinde	In Liechtenstein, ohne weitere Angabe	aus dem Ausland				Innerhalb der gleichen Gemeinde	aus einer anderen Gemeinde	In Liechtenstein, ohne weitere Angabe	aus dem Ausland				Innerhalb der gleichen Gemeinde	aus einer anderen Gemeinde	In Liechtenstein, ohne weitere Angabe	aus dem Ausland				
Nationalität	Altersjahr	Total	15	31	-	7	8	Total	15	16	-	5	4	Total	15	15	-	2	4					
Liechtensteiner		255	194	15	31	-	7	8	134	98	11	16	-	5	4	121	96	4	15	-	2	4		
5		5	2	1	1	-	-	1	5	2	1	1	-	-	1	-	-	-	-	-	-	-		
6		5	2	-	3	-	-	-	3	1	-	2	-	-	-	2	1	-	1	-	-	-		
7		4	3	1	-	-	-	-	2	1	1	-	-	-	-	2	2	-	-	-	-	-		
8		4	3	1	-	-	-	-	2	1	1	-	-	-	-	2	2	-	-	-	-	-		
9		3	2	1	-	-	-	-	2	1	1	-	-	-	-	1	1	-	-	-	-	-		
10		6	5	-	1	-	-	-	4	3	-	1	-	-	-	2	2	-	-	-	-	-		
11		4	2	1	-	-	1	-	2	1	-	-	-	1	-	2	1	1	-	-	-	-		
12		5	3	1	-	-	-	1	3	2	1	-	-	-	-	2	1	-	-	-	-	1		
13		4	3	-	1	-	-	-	1	1	-	-	-	-	-	3	2	-	1	-	-	-		
14		3	3	-	-	-	-	-	3	3	-	-	-	-	-	-	-	-	-	-	-	-		
15		4	3	-	-	-	1	-	3	2	-	-	-	1	-	1	1	-	-	-	-	-		
16		4	4	-	-	-	-	-	3	3	-	-	-	-	-	1	1	-	-	-	-	-		
17		2	2	-	-	-	-	-	2	2	-	-	-	-	-	-	-	-	-	-	-	-		
18		5	5	-	-	-	-	-	2	2	-	-	-	-	-	3	3	-	-	-	-	-		
19		3	3	-	-	-	-	-	2	2	-	-	-	-	-	1	1	-	-	-	-	-		
20		6	5	-	-	-	1	-	4	3	-	-	-	1	-	2	2	-	-	-	-	-		
21		2	2	-	-	-	-	-	1	1	-	-	-	-	-	1	1	-	-	-	-	-		
22		2	2	-	-	-	-	-	1	1	-	-	-	-	-	1	1	-	-	-	-	-		
23		5	4	-	-	-	1	-	4	3	-	-	-	1	-	1	1	-	-	-	-	-		
24		-	-	-	-	-	-	-	-	-	-	-	-	-	-	-	-	-	-	-	-	-		
25		8	7	-	1	-	-	-	5	4	-	1	-	-	-	3	3	-	-	-	-	-		
26		1	1	-	-	-	-	-	1	1	-	-	-	-	-	-	-	-	-	-	-	-		
27		2	1	-	-	-	1	-	1	-	-	-	-	1	-	1	1	-	-	-	-	-		
28		2	1	-	1	-	-	-	1	-	-	1	-	-	-	1	1	-	-	-	-	-		
29		5	-	-	4	-	-	1	3	-	-	2	-	-	1	2	-	-	2	-	-	-		
30		4	2	-	2	-	-	-	2	2	-	-	-	-	-	2	-	-	2	-	-	-		
31		7	3	1	3	-	-	-	4	1	1	2	-	-	-	3	2	-	1	-	-	-		
32		4	1	-	2	-	1	-	2	1	-	1	-	-	-	2	-	-	1	-	1	-		
33		5	2	3	-	-	-	-	4	2	2	-	-	-	-	1	-	1	-	-	-	-		
34		3	1	1	1	-	-	-	2	1	1	-	-	-	-	1	-	-	1	-	-	-		
35		5	3	-	-	-	-	2	2	1	-	-	-	1	-	3	2	-	-	-	-	1		
36		4	2	1	1	-	-	-	-	-	-	-	-	-	4	2	1	1	-	-	-	-		
37		3	2	-	1	-	-	-	3	2	-	1	-	-	-	-	-	-	-	-	-	-		
38		4	4	-	-	-	-	-	2	2	-	-	-	-	2	2	-	-	-	-	-	-		
39		5	3	-	2	-	-	-	2	1	-	1	-	-	3	2	2	1	-	-	-	-		



Wohnbevölkerung ab 5 Jahren nach Nationalität sowie Altersjahr und Geschlecht sowie Bilanz nach Wohnortsklassen vor 5 Jahren

3.104-00.01

Planken	Wohnbevölkerung ab 5 Jahren								Männer					Frauen							
	Wohnbevölkerung ab 5 Jahren	Gleiche Adresse wie vor 5 Jahren	Wohnortswechsel ...				Ohne Angabe des Wohnortes vor 5 Jahren	Wohnbevölkerung ab 5 Jahren	Gleiche Adresse wie vor 5 Jahren	Wohnortswechsel ...				Ohne Angabe des Wohnortes vor 5 Jahren	Wohnbevölkerung ab 5 Jahren	Gleiche Adresse wie vor 5 Jahren	Wohnortswechsel ...				Ohne Angabe des Wohnortes vor 5 Jahren
			Innerhalb der gleichen Gemeinde	aus einer anderen Gemeinde	In Liechtenstein, ohne weitere Angabe	aus dem Ausland				Innerhalb der gleichen Gemeinde	aus einer anderen Gemeinde	In Liechtenstein, ohne weitere Angabe	aus dem Ausland				Innerhalb der gleichen Gemeinde	aus einer anderen Gemeinde	In Liechtenstein, ohne weitere Angabe	aus dem Ausland	
Nationalität	Altersjahr	Total					Total					Total				Total					
40		4	1	1	2	-	-	-	4	1	1	2	-	-	-	-	4	2	-	-	-
41		5	3	-	2	-	-	-	1	1	-	-	-	-	-	4	2	-	2	-	-
42		6	5	-	1	-	-	-	1	1	-	-	-	-	5	4	-	1	-	-	-
43		2	2	-	-	-	-	-	-	-	-	-	-	-	2	2	-	-	-	-	-
44		8	6	-	1	-	-	1	3	1	-	1	-	-	1	5	5	-	-	-	-
45		7	6	-	-	-	1	-	2	2	-	-	-	-	5	4	-	-	-	1	-
46		2	2	-	-	-	-	-	2	2	-	-	-	-	-	-	-	-	-	-	-
47		4	4	-	-	-	-	-	4	4	-	-	-	-	-	-	-	-	-	-	-
48		3	3	-	-	-	-	-	1	1	-	-	-	-	2	2	-	-	-	-	-
49		3	2	-	1	-	-	-	1	1	-	-	-	-	2	1	-	1	-	-	-
50		4	4	-	-	-	-	-	2	2	-	-	-	-	2	2	-	-	-	-	-
51		3	3	-	-	-	-	-	-	-	-	-	-	-	3	3	-	-	-	-	-
52		4	4	-	-	-	-	-	2	2	-	-	-	-	2	2	-	-	-	-	-
53		1	1	-	-	-	-	-	-	-	-	-	-	-	1	1	-	-	-	-	-
54		2	2	-	-	-	-	-	1	1	-	-	-	-	1	1	-	-	-	-	-
55		5	5	-	-	-	-	-	4	4	-	-	-	-	1	1	-	-	-	-	-
56		4	4	-	-	-	-	-	2	2	-	-	-	-	2	2	-	-	-	-	-
57		4	4	-	-	-	-	-	2	2	-	-	-	-	2	2	-	-	-	-	-
58		4	4	-	-	-	-	-	3	3	-	-	-	-	1	1	-	-	-	-	-
59		7	7	-	-	-	-	-	4	4	-	-	-	-	3	3	-	-	-	-	-
60		5	5	-	-	-	-	-	1	1	-	-	-	-	4	4	-	-	-	-	-
61		4	4	-	-	-	-	-	1	1	-	-	-	-	3	3	-	-	-	-	-
62		3	3	-	-	-	-	-	1	1	-	-	-	-	2	2	-	-	-	-	-
63		-	-	-	-	-	-	-	-	-	-	-	-	-	-	-	-	-	-	-	-
64		4	4	-	-	-	-	-	2	2	-	-	-	-	2	2	-	-	-	-	-
65		1	1	-	-	-	-	-	-	-	-	-	-	-	1	1	-	-	-	-	-
66		-	-	-	-	-	-	-	-	-	-	-	-	-	-	-	-	-	-	-	-
67		2	1	1	-	-	-	-	1	-	1	-	-	-	1	1	-	-	-	-	-
68		1	1	-	-	-	-	-	-	-	-	-	-	-	1	1	-	-	-	-	-
69		2	-	1	-	-	-	1	-	-	-	-	-	-	2	-	1	-	-	-	1
70		1	1	-	-	-	-	-	1	1	-	-	-	-	-	-	-	-	-	-	-
71		-	-	-	-	-	-	-	-	-	-	-	-	-	-	-	-	-	-	-	-
72		1	1	-	-	-	-	-	1	1	-	-	-	-	-	-	-	-	-	-	-
73		1	1	-	-	-	-	-	1	1	-	-	-	-	-	-	-	-	-	-	-
74		2	2	-	-	-	-	-	-	-	-	-	-	-	2	2	-	-	-	-	-

Wohnbevölkerung ab 5 Jahren nach Nationalität sowie Altersjahr und Geschlecht sowie Bilanz nach Wohnortsklassen vor 5 Jahren

3.104-00.01

Planken	Wohnbevölkerung ab 5 Jahren							Männer							Frauen							
	Nationalität	Wohnbevölkerung ab 5 Jahren	Gleiche Adresse wie vor 5 Jahren	Wohnortswechsel ...				Ohne Angabe des Wohnortes vor 5 Jahren	Wohnbevölkerung ab 5 Jahren	Gleiche Adresse wie vor 5 Jahren	Wohnortswechsel ...				Ohne Angabe des Wohnortes vor 5 Jahren	Wohnbevölkerung ab 5 Jahren	Gleiche Adresse wie vor 5 Jahren	Wohnortswechsel ...				Ohne Angabe des Wohnortes vor 5 Jahren
				Innerhalb der gleichen Gemeinde	aus einer anderen Gemeinde	In Liechtenstein, ohne weitere Angabe	aus dem Ausland				Innerhalb der gleichen Gemeinde	aus einer anderen Gemeinde	In Liechtenstein, ohne weitere Angabe	aus dem Ausland				Innerhalb der gleichen Gemeinde	aus einer anderen Gemeinde	In Liechtenstein, ohne weitere Angabe	aus dem Ausland	
Altersjahr	Total	Total	Total	Total	Total	Total	Total	Total	Total	Total	Total	Total	Total	Total	Total	Total	Total	Total	Total	Total		
75	-	-	-	-	-	-	-	-	-	-	-	-	-	-	-	-	-	-	-	-	-	
76	1	1	-	-	-	-	-	-	-	-	-	-	-	-	1	1	-	-	-	-	-	
77	-	-	-	-	-	-	-	-	-	-	-	-	-	-	-	-	-	-	-	-	-	
78	-	-	-	-	-	-	-	-	-	-	-	-	-	-	-	-	-	-	-	-	-	
79	2	1	-	-	-	-	1	1	1	-	-	-	-	-	1	-	-	-	-	-	1	
80	2	2	-	-	-	-	-	-	-	-	-	-	-	-	2	2	-	-	-	-	-	
81	1	1	-	-	-	-	-	1	1	-	-	-	-	-	-	-	-	-	-	-	-	
82	-	-	-	-	-	-	-	-	-	-	-	-	-	-	-	-	-	-	-	-	-	
83	1	1	-	-	-	-	-	-	-	-	-	-	-	-	1	1	-	-	-	-	-	
84	-	-	-	-	-	-	-	-	-	-	-	-	-	-	-	-	-	-	-	-	-	
85	-	-	-	-	-	-	-	-	-	-	-	-	-	-	-	-	-	-	-	-	-	
86	-	-	-	-	-	-	-	-	-	-	-	-	-	-	-	-	-	-	-	-	-	
87	-	-	-	-	-	-	-	-	-	-	-	-	-	-	-	-	-	-	-	-	-	
88	1	1	-	-	-	-	-	1	1	-	-	-	-	-	-	-	-	-	-	-	-	
89	-	-	-	-	-	-	-	-	-	-	-	-	-	-	-	-	-	-	-	-	-	
90	-	-	-	-	-	-	-	-	-	-	-	-	-	-	-	-	-	-	-	-	-	
91	-	-	-	-	-	-	-	-	-	-	-	-	-	-	-	-	-	-	-	-	-	
92	-	-	-	-	-	-	-	-	-	-	-	-	-	-	-	-	-	-	-	-	-	
93	-	-	-	-	-	-	-	-	-	-	-	-	-	-	-	-	-	-	-	-	-	
94	-	-	-	-	-	-	-	-	-	-	-	-	-	-	-	-	-	-	-	-	-	
95	-	-	-	-	-	-	-	-	-	-	-	-	-	-	-	-	-	-	-	-	-	
96	-	-	-	-	-	-	-	-	-	-	-	-	-	-	-	-	-	-	-	-	-	
97	-	-	-	-	-	-	-	-	-	-	-	-	-	-	-	-	-	-	-	-	-	
98	-	-	-	-	-	-	-	-	-	-	-	-	-	-	-	-	-	-	-	-	-	
99	-	-	-	-	-	-	-	-	-	-	-	-	-	-	-	-	-	-	-	-	-	
100	-	-	-	-	-	-	-	-	-	-	-	-	-	-	-	-	-	-	-	-	-	

Wohnbevölkerung ab 5 Jahren nach Nationalität sowie Altersjahr und Geschlecht sowie Bilanz nach Wohnortsklassen vor 5 Jahren

3.104-00.01

Planken	Wohnbevölkerung ab 5 Jahren							Männer							Frauen							
	Nationalität	Wohnbevölkerung ab 5 Jahren	Gleiche Adresse wie vor 5 Jahren	Wohnortswechsel ...				Ohne Angabe des Wohnortes vor 5 Jahren	Wohnbevölkerung ab 5 Jahren	Gleiche Adresse wie vor 5 Jahren	Wohnortswechsel ...				Ohne Angabe des Wohnortes vor 5 Jahren	Wohnbevölkerung ab 5 Jahren	Gleiche Adresse wie vor 5 Jahren	Wohnortswechsel ...				Ohne Angabe des Wohnortes vor 5 Jahren
				Innerhalb der gleichen Gemeinde	aus einer anderen Gemeinde	In Liechtenstein, ohne weitere Angabe	aus dem Ausland				Innerhalb der gleichen Gemeinde	aus einer anderen Gemeinde	In Liechtenstein, ohne weitere Angabe	aus dem Ausland				Innerhalb der gleichen Gemeinde	aus einer anderen Gemeinde	In Liechtenstein, ohne weitere Angabe	aus dem Ausland	
Ausländer	73	36	1	26	-	10	-	40	25	-	13	-	2	-	33	11	1	13	-	8	-	
5	-	-	-	-	-	-	-	-	-	-	-	-	-	-	-	-	-	-	-	-	-	
6	-	-	-	-	-	-	-	-	-	-	-	-	-	-	-	-	-	-	-	-	-	
7	1	-	-	1	-	-	-	-	-	-	-	-	-	1	-	-	1	-	-	-	-	
8	1	1	-	-	-	-	-	1	1	-	-	-	-	-	-	-	-	-	-	-	-	
9	-	-	-	-	-	-	-	-	-	-	-	-	-	-	-	-	-	-	-	-	-	
10	-	-	-	-	-	-	-	-	-	-	-	-	-	-	-	-	-	-	-	-	-	
11	1	1	-	-	-	-	-	-	-	-	-	-	-	1	1	-	-	-	-	-	-	
12	-	-	-	-	-	-	-	-	-	-	-	-	-	-	-	-	-	-	-	-	-	
13	2	1	-	1	-	-	-	-	-	-	-	-	-	2	1	-	1	-	-	-	-	
14	-	-	-	-	-	-	-	-	-	-	-	-	-	-	-	-	-	-	-	-	-	
15	-	-	-	-	-	-	-	-	-	-	-	-	-	-	-	-	-	-	-	-	-	
16	3	1	-	2	-	-	-	2	1	-	1	-	-	1	-	-	1	-	-	-	-	
17	-	-	-	-	-	-	-	-	-	-	-	-	-	-	-	-	-	-	-	-	-	
18	-	-	-	-	-	-	-	-	-	-	-	-	-	-	-	-	-	-	-	-	-	
19	-	-	-	-	-	-	-	-	-	-	-	-	-	-	-	-	-	-	-	-	-	
20	-	-	-	-	-	-	-	-	-	-	-	-	-	-	-	-	-	-	-	-	-	
21	1	-	-	-	-	1	-	-	-	-	-	-	-	1	-	-	-	-	1	-	-	
22	-	-	-	-	-	-	-	-	-	-	-	-	-	-	-	-	-	-	-	-	-	
23	-	-	-	-	-	-	-	-	-	-	-	-	-	-	-	-	-	-	-	-	-	
24	-	-	-	-	-	-	-	-	-	-	-	-	-	-	-	-	-	-	-	-	-	
25	1	1	-	-	-	-	-	1	1	-	-	-	-	-	-	-	-	-	-	-	-	
26	1	-	-	-	-	1	-	-	-	-	-	-	-	1	-	-	-	-	1	-	-	
27	-	-	-	-	-	-	-	-	-	-	-	-	-	-	-	-	-	-	-	-	-	
28	1	-	-	1	-	-	-	-	-	-	-	-	-	1	-	-	1	-	-	-	-	
29	1	-	-	-	-	1	-	-	-	-	-	-	-	1	-	-	-	-	1	-	-	
30	-	-	-	-	-	-	-	-	-	-	-	-	-	-	-	-	-	-	-	-	-	
31	3	-	-	1	-	2	-	1	-	-	1	-	-	2	-	-	-	-	2	-	-	
32	2	-	-	2	-	-	-	-	-	-	-	-	-	2	-	-	2	-	-	-	-	
33	1	-	-	-	-	1	-	-	-	-	-	-	-	1	-	-	-	-	1	-	-	
34	4	1	-	3	-	-	-	2	-	-	2	-	-	2	1	-	1	-	-	-	-	
35	3	-	-	1	-	2	-	1	-	-	1	-	-	2	-	-	-	-	2	-	-	
36	4	1	-	2	-	1	-	3	1	-	1	-	1	1	-	-	1	-	-	-	-	
37	4	2	-	2	-	-	-	-	-	-	-	-	-	4	2	-	2	-	-	-	-	
38	1	1	-	-	-	-	-	1	1	-	-	-	-	-	-	-	-	-	-	-	-	
39	-	-	-	-	-	-	-	-	-	-	-	-	-	-	-	-	-	-	-	-	-	

## Wohnbevölkerung ab 5 Jahren nach Nationalität sowie Altersjahr und Geschlecht sowie Bilanz nach Wohnortklassen vor 5 Jahren

3.104-00.01

Planken	Wohnbevölkerung ab 5 Jahren							Männer							Frauen							
	Wohnbevölkerung ab 5 Jahren	Gleiche Adresse wie vor 5 Jahren	Wohnortwechsel ...				Ohne Angabe des Wohnortes vor 5 Jahren	Wohnbevölkerung ab 5 Jahren	Gleiche Adresse wie vor 5 Jahren	Wohnortwechsel ...				Ohne Angabe des Wohnortes vor 5 Jahren	Wohnbevölkerung ab 5 Jahren	Gleiche Adresse wie vor 5 Jahren	Wohnortwechsel ...				Ohne Angabe des Wohnortes vor 5 Jahren	
			Innerhalb der gleichen Gemeinde	aus einer anderen Gemeinde	In Liechtenstein, ohne weitere Angabe	aus dem Ausland				Innerhalb der gleichen Gemeinde	aus einer anderen Gemeinde	In Liechtenstein, ohne weitere Angabe	aus dem Ausland				Innerhalb der gleichen Gemeinde	aus einer anderen Gemeinde	In Liechtenstein, ohne weitere Angabe	aus dem Ausland		
Nationalität	Altersjahr	Total					Total					Total					Total					
40		2	1	-	1	-	-	2	1	-	1	-	-	-	-	-	-	-	-	-	-	-
41		2	-	-	2	-	-	1	-	-	1	-	-	-	-	-	-	1	-	-	-	-
42		2	1	-	-	-	1	2	1	-	-	-	1	-	-	-	-	-	-	-	-	-
43		1	-	-	1	-	-	1	-	-	1	-	-	-	-	-	-	-	-	-	-	-
44		2	1	-	1	-	-	-	-	-	-	-	-	-	2	1	-	1	-	-	-	-
45		1	1	-	-	-	-	1	1	-	-	-	-	-	-	-	-	-	-	-	-	-
46		2	2	-	-	-	-	2	2	-	-	-	-	-	-	-	-	-	-	-	-	-
47		1	1	-	-	-	-	1	1	-	-	-	-	-	-	-	-	-	-	-	-	-
48		4	2	-	2	-	-	3	2	-	1	-	-	-	1	-	-	1	-	-	-	-
49		1	-	-	1	-	-	1	-	-	1	-	-	-	-	-	-	-	-	-	-	-
50		4	3	-	1	-	-	3	2	-	1	-	-	-	1	1	-	-	-	-	-	-
51		-	-	-	-	-	-	-	-	-	-	-	-	-	-	-	-	-	-	-	-	-
52		1	1	-	-	-	-	1	1	-	-	-	-	-	-	-	-	-	-	-	-	-
53		1	1	-	-	-	-	-	-	-	-	-	-	-	1	1	-	-	-	-	-	-
54		-	-	-	-	-	-	-	-	-	-	-	-	-	-	-	-	-	-	-	-	-
55		1	-	-	1	-	-	1	-	-	1	-	-	-	-	-	-	-	-	-	-	-
56		-	-	-	-	-	-	-	-	-	-	-	-	-	-	-	-	-	-	-	-	-
57		1	1	-	-	-	-	1	1	-	-	-	-	-	-	-	-	-	-	-	-	-
58		-	-	-	-	-	-	-	-	-	-	-	-	-	-	-	-	-	-	-	-	-
59		-	-	-	-	-	-	-	-	-	-	-	-	-	-	-	-	-	-	-	-	-
60		1	1	-	-	-	-	1	1	-	-	-	-	-	-	-	-	-	-	-	-	-
61		3	3	-	-	-	-	2	2	-	-	-	-	-	1	1	-	-	-	-	-	-
62		-	-	-	-	-	-	-	-	-	-	-	-	-	-	-	-	-	-	-	-	-
63		-	-	-	-	-	-	-	-	-	-	-	-	-	-	-	-	-	-	-	-	-
64		-	-	-	-	-	-	-	-	-	-	-	-	-	-	-	-	-	-	-	-	-
65		2	2	-	-	-	-	2	2	-	-	-	-	-	-	-	-	-	-	-	-	-
66		1	1	-	-	-	-	1	1	-	-	-	-	-	-	-	-	-	-	-	-	-
67		1	1	-	-	-	-	-	-	-	-	-	-	-	1	1	-	-	-	-	-	-
68		-	-	-	-	-	-	-	-	-	-	-	-	-	-	-	-	-	-	-	-	-
69		1	1	-	-	-	-	1	1	-	-	-	-	-	-	-	-	-	-	-	-	-
70		-	-	-	-	-	-	-	-	-	-	-	-	-	-	-	-	-	-	-	-	-
71		1	1	-	-	-	-	1	1	-	-	-	-	-	-	-	-	-	-	-	-	-
72		-	-	-	-	-	-	-	-	-	-	-	-	-	-	-	-	-	-	-	-	-
73		-	-	-	-	-	-	-	-	-	-	-	-	-	-	-	-	-	-	-	-	-
74		-	-	-	-	-	-	-	-	-	-	-	-	-	-	-	-	-	-	-	-	-

Wohnbevölkerung ab 5 Jahren nach Nationalität sowie Altersjahr und Geschlecht sowie Bilanz nach Wohnortsklassen vor 5 Jahren

3.104-00.01

Planken	Wohnbevölkerung ab 5 Jahren							Männer							Frauen							
	Wohnbevölkerung ab 5 Jahren	Gleiche Adresse wie vor 5 Jahren	Wohnortswechsel ...				Ohne Angabe des Wohnortes vor 5 Jahren	Wohnbevölkerung ab 5 Jahren	Gleiche Adresse wie vor 5 Jahren	Wohnortswechsel ...				Ohne Angabe des Wohnortes vor 5 Jahren	Wohnbevölkerung ab 5 Jahren	Gleiche Adresse wie vor 5 Jahren	Wohnortswechsel ...				Ohne Angabe des Wohnortes vor 5 Jahren	
			Innerhalb der gleichen Gemeinde	aus einer anderen Gemeinde	In Liechtenstein, ohne weitere Angabe	aus dem Ausland				Innerhalb der gleichen Gemeinde	aus einer anderen Gemeinde	In Liechtenstein, ohne weitere Angabe	aus dem Ausland				Innerhalb der gleichen Gemeinde	aus einer anderen Gemeinde	In Liechtenstein, ohne weitere Angabe	aus dem Ausland		
Nationalität	Altersjahr	Total					Total					Total					Total					
75	-	-	-	-	-	-	-	-	-	-	-	-	-	-	-	-	-	-	-	-	-	-
76	1	-	1	-	-	-	-	-	-	-	-	-	-	1	-	1	-	-	-	-	-	-
77	-	-	-	-	-	-	-	-	-	-	-	-	-	-	-	-	-	-	-	-	-	-
78	-	-	-	-	-	-	-	-	-	-	-	-	-	-	-	-	-	-	-	-	-	-
79	-	-	-	-	-	-	-	-	-	-	-	-	-	-	-	-	-	-	-	-	-	-
80	-	-	-	-	-	-	-	-	-	-	-	-	-	-	-	-	-	-	-	-	-	-
81	-	-	-	-	-	-	-	-	-	-	-	-	-	-	-	-	-	-	-	-	-	-
82	-	-	-	-	-	-	-	-	-	-	-	-	-	-	-	-	-	-	-	-	-	-
83	-	-	-	-	-	-	-	-	-	-	-	-	-	-	-	-	-	-	-	-	-	-
84	-	-	-	-	-	-	-	-	-	-	-	-	-	-	-	-	-	-	-	-	-	-
85	-	-	-	-	-	-	-	-	-	-	-	-	-	-	-	-	-	-	-	-	-	-
86	-	-	-	-	-	-	-	-	-	-	-	-	-	-	-	-	-	-	-	-	-	-
87	-	-	-	-	-	-	-	-	-	-	-	-	-	-	-	-	-	-	-	-	-	-
88	-	-	-	-	-	-	-	-	-	-	-	-	-	-	-	-	-	-	-	-	-	-
89	-	-	-	-	-	-	-	-	-	-	-	-	-	-	-	-	-	-	-	-	-	-
90	-	-	-	-	-	-	-	-	-	-	-	-	-	-	-	-	-	-	-	-	-	-
91	-	-	-	-	-	-	-	-	-	-	-	-	-	-	-	-	-	-	-	-	-	-
92	-	-	-	-	-	-	-	-	-	-	-	-	-	-	-	-	-	-	-	-	-	-
93	-	-	-	-	-	-	-	-	-	-	-	-	-	-	-	-	-	-	-	-	-	-
94	1	1	-	-	-	-	-	-	-	-	-	-	-	1	1	-	-	-	-	-	-	-
95	-	-	-	-	-	-	-	-	-	-	-	-	-	-	-	-	-	-	-	-	-	-
96	-	-	-	-	-	-	-	-	-	-	-	-	-	-	-	-	-	-	-	-	-	-
97	-	-	-	-	-	-	-	-	-	-	-	-	-	-	-	-	-	-	-	-	-	-
98	-	-	-	-	-	-	-	-	-	-	-	-	-	-	-	-	-	-	-	-	-	-
99	-	-	-	-	-	-	-	-	-	-	-	-	-	-	-	-	-	-	-	-	-	-
100	-	-	-	-	-	-	-	-	-	-	-	-	-	-	-	-	-	-	-	-	-	-

## Wohnbevölkerung ab 5 Jahren nach Nationalität sowie Altersjahr und Geschlecht sowie Bilanz nach Wohnortklassen vor 5 Jahren

3.104-00.01

Eschen	Wohnbevölkerung ab 5 Jahren							Männer							Frauen									
	Wohnbevölkerung ab 5 Jahren	Gleiche Adresse wie vor 5 Jahren	Wohnortswechsel ...				Ohne Angabe des Wohnortes vor 5 Jahren	Wohnbevölkerung ab 5 Jahren	Gleiche Adresse wie vor 5 Jahren	Wohnortswechsel ...				Ohne Angabe des Wohnortes vor 5 Jahren	Wohnbevölkerung ab 5 Jahren	Gleiche Adresse wie vor 5 Jahren	Wohnortswechsel ...				Ohne Angabe des Wohnortes vor 5 Jahren			
			Innerhalb der gleichen Gemeinde	aus einer anderen Gemeinde	In Liechtenstein, ohne weitere Angabe	aus dem Ausland				Innerhalb der gleichen Gemeinde	aus einer anderen Gemeinde	In Liechtenstein, ohne weitere Angabe	aus dem Ausland				Innerhalb der gleichen Gemeinde	aus einer anderen Gemeinde	In Liechtenstein, ohne weitere Angabe	aus dem Ausland				
Nationalität Altersjahr	Total						Total						Total						Total					
<b>Total</b>	<b>3'500</b>	<b>2'236</b>	<b>324</b>	<b>537</b>	<b>1</b>	<b>285</b>	<b>117</b>	<b>1'730</b>	<b>1'119</b>	<b>161</b>	<b>256</b>	<b>-</b>	<b>138</b>	<b>56</b>	<b>1'770</b>	<b>1'117</b>	<b>163</b>	<b>281</b>	<b>1</b>	<b>147</b>	<b>61</b>			
5	42	26	1	9	-	4	2	20	13	1	5	-	1	-	22	13	-	4	-	3	2			
6	48	27	8	9	-	3	1	27	14	7	6	-	-	-	21	13	1	3	-	3	1			
7	57	32	7	13	-	3	2	27	17	4	2	-	3	1	30	15	3	11	-	-	1			
8	60	37	10	9	-	4	-	35	22	5	5	-	3	-	25	15	5	4	-	1	-			
9	52	43	3	3	-	3	-	28	24	1	1	-	2	-	24	19	2	2	-	1	-			
10	56	38	7	7	-	4	-	29	19	4	4	-	2	-	27	19	3	3	-	2	-			
11	52	38	3	4	-	4	3	29	21	2	2	-	2	2	23	17	1	2	-	2	1			
12	50	39	4	5	-	2	-	32	26	2	2	-	2	-	18	13	2	3	-	-	-			
13	44	35	4	2	-	2	1	24	18	2	2	-	2	-	20	17	2	-	-	-	1			
14	51	34	7	7	-	2	1	24	17	1	5	-	1	-	27	17	6	2	-	1	1			
15	50	35	-	10	-	-	5	17	11	-	3	-	-	3	33	24	-	7	-	-	2			
16	50	36	3	8	-	1	2	21	18	-	3	-	-	-	29	18	3	5	-	1	2			
17	41	25	4	7	-	4	1	16	12	2	1	-	1	-	25	13	2	6	-	3	1			
18	48	36	2	4	-	5	1	24	19	2	2	-	1	-	24	17	-	2	-	4	1			
19	44	27	3	7	-	6	1	19	11	-	4	-	3	1	25	16	3	3	-	3	-			
20	45	30	5	5	-	4	1	20	15	2	1	-	1	1	25	15	3	4	-	3	-			
21	35	16	2	8	-	6	3	16	10	1	3	-	1	1	19	6	1	5	-	5	2			
22	34	18	3	8	-	2	3	16	10	1	2	-	1	2	18	8	2	6	-	1	1			
23	48	23	5	9	-	9	2	27	13	2	4	-	6	2	21	10	3	5	-	3	-			
24	48	25	7	9	-	7	-	25	15	4	5	-	1	-	23	10	3	4	-	6	-			
25	48	21	3	11	-	11	2	25	10	2	6	-	5	2	23	11	1	5	-	6	-			
26	45	17	5	15	-	7	1	25	11	2	7	-	5	-	20	6	3	8	-	2	1			
27	75	21	13	26	-	12	3	43	13	11	10	-	7	2	32	8	2	16	-	5	1			
28	54	19	3	15	-	15	2	24	5	2	10	-	7	-	30	14	1	5	-	8	2			
29	63	24	11	11	-	14	3	29	12	5	6	-	5	1	34	12	6	5	-	9	2			
30	65	24	9	19	-	12	1	35	10	4	12	-	8	1	30	14	5	7	-	4	-			
31	64	24	8	19	-	12	1	25	9	2	9	-	4	1	39	15	6	10	-	8	-			
32	68	28	3	23	-	14	-	32	8	2	13	-	9	-	36	20	1	10	-	5	-			
33	65	30	11	12	-	10	2	26	13	4	4	-	4	1	39	17	7	8	-	6	1			
34	65	37	6	10	-	9	3	31	17	4	6	-	2	2	34	20	2	4	-	7	1			
35	72	37	13	14	-	7	1	40	23	9	5	-	2	1	32	14	4	9	-	5	-			
36	69	42	6	13	-	6	2	38	22	3	9	-	3	1	31	20	3	4	-	3	1			
37	75	31	17	11	-	14	2	36	18	7	3	-	7	1	39	13	10	8	-	7	1			
38	77	45	4	16	1	8	3	38	21	1	11	-	5	-	39	24	3	5	1	3	3			
39	69	46	7	11	-	5	-	30	20	4	3	-	3	-	39	26	3	8	-	2	-			

Wohnbevölkerung ab 5 Jahren nach Nationalität sowie Altersjahr und Geschlecht sowie Bilanz nach Wohnortklassen vor 5 Jahren

3.104-00.01

Eschen	Wohnbevölkerung ab 5 Jahren							Männer							Frauen									
	Wohnbevölkerung ab 5 Jahren	Gleiche Adresse wie vor 5 Jahren	Wohnortwechsel ...				Ohne Angabe des Wohnortes vor 5 Jahren	Wohnbevölkerung ab 5 Jahren	Gleiche Adresse wie vor 5 Jahren	Wohnortwechsel ...				Ohne Angabe des Wohnortes vor 5 Jahren	Wohnbevölkerung ab 5 Jahren	Gleiche Adresse wie vor 5 Jahren	Wohnortwechsel ...				Ohne Angabe des Wohnortes vor 5 Jahren			
			Innerhalb der gleichen Gemeinde	aus einer anderen Gemeinde	In Liechtenstein, ohne weitere Angabe	aus dem Ausland				Innerhalb der gleichen Gemeinde	aus einer anderen Gemeinde	In Liechtenstein, ohne weitere Angabe	aus dem Ausland				Innerhalb der gleichen Gemeinde	aus einer anderen Gemeinde	In Liechtenstein, ohne weitere Angabe	aus dem Ausland				
Nationalität Altersjahr	Total	5 Jahren					Total	5 Jahren					Total	5 Jahren					Total	5 Jahren				
40	54	32	5	11	-	5	1	30	19	2	7	-	2	-	24	13	3	4	-	3	1			
41	73	46	4	14	-	7	2	30	20	1	5	-	3	1	43	26	3	9	-	4	1			
42	63	48	4	6	-	3	2	39	28	3	4	-	2	2	24	20	1	2	-	1	-			
43	56	37	7	11	-	1	-	26	17	4	4	-	1	-	30	20	3	7	-	-	-			
44	60	51	1	5	-	1	2	30	26	1	3	-	-	-	30	25	-	2	-	1	2			
45	54	40	1	8	-	3	2	30	24	1	2	-	2	1	24	16	-	6	-	1	1			
46	46	32	5	7	-	2	-	24	15	3	4	-	2	-	22	17	2	3	-	-	-			
47	68	54	5	4	-	4	1	44	33	3	3	-	4	1	24	21	2	1	-	-	-			
48	63	44	5	11	-	2	1	28	18	4	5	-	-	1	35	26	1	6	-	2	-			
49	52	37	7	6	-	2	-	27	21	3	2	-	1	-	25	16	4	4	-	1	-			
50	65	41	5	14	-	1	4	43	27	4	9	-	1	2	22	14	1	5	-	-	2			
51	56	46	5	4	-	1	-	30	27	-	3	-	-	-	26	19	5	1	-	1	-			
52	57	44	2	3	-	6	2	33	22	2	3	-	5	1	24	22	-	-	-	1	1			
53	56	39	9	4	-	2	2	27	19	3	3	-	1	1	29	20	6	1	-	1	1			
54	48	36	5	3	-	3	1	28	20	4	2	-	1	1	20	16	1	1	-	2	-			
55	38	30	3	4	-	1	-	19	15	1	3	-	-	-	19	15	2	1	-	1	-			
56	48	34	5	6	-	2	1	19	12	2	3	-	2	-	29	22	3	3	-	-	1			
57	46	40	3	1	-	1	1	22	21	-	-	-	-	1	24	19	3	1	-	1	-			
58	34	30	-	1	-	1	2	19	17	-	-	-	1	1	15	13	-	1	-	-	1			
59	24	19	-	3	-	1	1	13	11	-	1	-	-	1	11	8	-	2	-	1	-			
60	37	32	2	2	-	-	1	21	17	2	2	-	-	-	16	15	-	-	-	-	1			
61	34	24	3	4	-	1	2	18	14	1	2	-	1	-	16	10	2	2	-	-	2			
62	20	16	1	-	-	1	2	6	5	-	-	-	-	1	14	11	1	-	-	1	1			
63	18	13	2	1	-	-	2	11	8	1	-	-	-	2	7	5	1	1	-	-	-			
64	21	16	1	1	-	-	3	11	9	-	-	-	-	2	10	7	1	1	-	-	1			
65	21	19	2	-	-	-	-	10	9	1	-	-	-	-	11	10	1	-	-	-	-			
66	23	15	3	3	-	-	2	14	10	2	1	-	-	1	9	5	1	2	-	-	1			
67	23	15	2	5	-	-	1	8	5	-	2	-	-	1	15	10	2	3	-	-	-			
68	13	12	-	1	-	-	-	10	9	-	1	-	-	-	3	3	-	-	-	-	-			
69	19	17	-	-	-	-	2	9	7	-	-	-	-	2	10	10	-	-	-	-	-			
70	24	18	3	1	-	-	2	12	8	2	1	-	-	1	12	10	1	-	-	-	1			
71	18	16	2	-	-	-	-	7	7	-	-	-	-	-	11	9	2	-	-	-	-			
72	13	12	-	-	-	-	1	5	4	-	-	-	-	1	8	8	-	-	-	-	-			
73	22	18	-	2	-	-	2	10	9	-	1	-	-	-	12	9	-	1	-	-	2			
74	19	15	1	1	-	-	2	7	7	-	-	-	-	-	12	8	1	1	-	-	2			

## Wohnbevölkerung ab 5 Jahren nach Nationalität sowie Altersjahr und Geschlecht sowie Bilanz nach Wohnortklassen vor 5 Jahren

3.104-00.01

Eschen	Wohnbevölkerung ab 5 Jahren							Männer							Frauen						
	Wohnbevölkerung ab 5 Jahren	Gleiche Adresse wie vor 5 Jahren	Wohnortwechsel ...				Ohne Angabe des Wohnortes vor 5 Jahren	Wohnbevölkerung ab 5 Jahren	Gleiche Adresse wie vor 5 Jahren	Wohnortwechsel ...				Ohne Angabe des Wohnortes vor 5 Jahren	Wohnbevölkerung ab 5 Jahren	Gleiche Adresse wie vor 5 Jahren	Wohnortwechsel ...				Ohne Angabe des Wohnortes vor 5 Jahren
			Innerhalb der gleichen Gemeinde	aus einer anderen Gemeinde	In Liechtenstein, ohne weitere Angabe	aus dem Ausland				Innerhalb der gleichen Gemeinde	aus einer anderen Gemeinde	In Liechtenstein, ohne weitere Angabe	aus dem Ausland				Innerhalb der gleichen Gemeinde	aus einer anderen Gemeinde	In Liechtenstein, ohne weitere Angabe	aus dem Ausland	
Nationalität Altersjahr	Total	Total					Total	Total					Total	Total					Total		
75	13	10	-	1	-	-	2	5	3	-	-	-	-	2	8	7	-	1	-	-	-
76	22	14	2	-	-	-	6	9	6	2	-	-	-	1	13	8	-	-	-	-	5
77	15	12	2	1	-	-	-	4	4	-	-	-	-	-	11	8	2	1	-	-	-
78	17	14	2	1	-	-	-	5	4	1	-	-	-	-	12	10	1	1	-	-	-
79	13	9	1	2	-	1	-	4	3	-	1	-	-	-	9	6	1	1	-	1	-
80	17	13	-	2	-	-	2	6	5	-	1	-	-	-	11	8	-	1	-	-	2
81	13	12	-	1	-	-	-	5	4	-	1	-	-	-	8	8	-	-	-	-	-
82	12	9	-	-	-	1	2	2	1	-	-	-	-	1	10	8	-	-	-	1	1
83	6	4	-	2	-	-	-	-	-	-	-	-	-	-	6	4	-	2	-	-	-
84	9	5	2	1	-	-	1	6	4	1	-	-	-	1	3	1	1	1	-	-	-
85	14	9	2	2	-	-	1	3	2	1	-	-	-	-	11	7	1	2	-	-	1
86	8	7	-	1	-	-	-	4	4	-	-	-	-	-	4	3	-	1	-	-	-
87	3	2	-	1	-	-	-	-	-	-	-	-	-	-	3	2	-	1	-	-	-
88	6	5	-	1	-	-	-	2	1	-	1	-	-	-	4	4	-	-	-	-	-
89	7	4	-	2	-	1	-	-	-	-	-	-	-	-	7	4	-	2	-	1	-
90	4	1	2	1	-	-	-	1	-	1	-	-	-	-	3	1	1	1	-	-	-
91	-	-	-	-	-	-	-	-	-	-	-	-	-	-	-	-	-	-	-	-	-
92	1	1	-	-	-	-	-	-	-	-	-	-	-	-	1	1	-	-	-	-	-
93	1	-	-	1	-	-	-	-	-	-	-	-	-	-	1	-	-	1	-	-	-
94	2	-	1	-	-	-	1	-	-	-	-	-	-	-	2	-	1	-	-	-	1
95	1	-	-	1	-	-	-	-	-	-	-	-	-	-	1	-	-	1	-	-	-
96	-	-	-	-	-	-	-	-	-	-	-	-	-	-	-	-	-	-	-	-	-
97	1	1	-	-	-	-	-	1	1	-	-	-	-	-	-	-	-	-	-	-	-
98	-	-	-	-	-	-	-	-	-	-	-	-	-	-	-	-	-	-	-	-	-
99	-	-	-	-	-	-	-	-	-	-	-	-	-	-	-	-	-	-	-	-	-
100	-	-	-	-	-	-	-	-	-	-	-	-	-	-	-	-	-	-	-	-	-



Wohnbevölkerung ab 5 Jahren nach Nationalität sowie Altersjahr und Geschlecht sowie Bilanz nach Wohnortklassen vor 5 Jahren

3.104-00.01

Eschen	Wohnbevölkerung ab 5 Jahren							Männer							Frauen							
	Wohnbevölkerung ab 5 Jahren	Gleiche Adresse wie vor 5 Jahren	Wohnortswechsel ...				Ohne Angabe des Wohnortes vor 5 Jahren	Wohnbevölkerung ab 5 Jahren	Gleiche Adresse wie vor 5 Jahren	Wohnortswechsel ...				Ohne Angabe des Wohnortes vor 5 Jahren	Wohnbevölkerung ab 5 Jahren	Gleiche Adresse wie vor 5 Jahren	Wohnortswechsel ...				Ohne Angabe des Wohnortes vor 5 Jahren	
			Innerhalb der gleichen Gemeinde	aus einer anderen Gemeinde	In Liechtenstein, ohne weitere Angabe	aus dem Ausland				Innerhalb der gleichen Gemeinde	aus einer anderen Gemeinde	In Liechtenstein, ohne weitere Angabe	aus dem Ausland				Innerhalb der gleichen Gemeinde	aus einer anderen Gemeinde	In Liechtenstein, ohne weitere Angabe	aus dem Ausland		
Nationalität	Altersjahr	Total					Total					Total				Total					Total	
Liechtensteiner		2'220	1'654	187	238	-	59	82	1'059	797	91	104	-	31	36	1'161	857	96	134	-	28	46
	5	24	16	1	3	-	3	1	9	7	1	-	-	1	-	15	9	-	3	-	2	1
	6	34	23	5	4	-	1	1	18	11	5	2	-	-	-	16	12	-	2	-	1	1
	7	39	26	3	5	-	3	2	20	15	1	-	-	3	1	19	11	2	5	-	-	1
	8	42	32	3	5	-	2	-	27	19	2	5	-	1	-	15	13	1	-	-	1	-
	9	39	32	3	2	-	2	-	19	16	1	1	-	1	-	20	16	2	1	-	1	-
	10	36	31	1	2	-	2	-	18	15	1	-	-	2	-	18	16	-	2	-	-	-
	11	35	33	-	-	-	-	2	20	19	-	-	-	-	1	15	14	-	-	-	-	1
	12	39	33	3	3	-	-	-	25	22	2	1	-	-	-	14	11	1	2	-	-	-
	13	32	30	1	-	-	-	1	13	13	-	-	-	-	-	19	17	1	-	-	-	1
	14	41	30	5	5	-	-	1	16	13	-	3	-	-	-	25	17	5	2	-	-	1
	15	41	33	-	4	-	-	4	14	11	-	1	-	-	2	27	22	-	3	-	-	2
	16	36	30	2	2	-	-	2	15	15	-	-	-	-	-	21	15	2	2	-	-	2
	17	26	21	1	2	-	1	1	12	10	1	-	-	1	-	14	11	-	2	-	-	1
	18	31	27	-	2	-	2	-	15	12	-	2	-	1	-	16	15	-	-	-	1	-
	19	23	21	1	1	-	-	-	9	8	-	1	-	-	-	14	13	1	-	-	-	-
	20	33	23	3	4	-	2	1	15	11	2	1	-	-	1	18	12	1	3	-	2	-
	21	23	15	2	2	-	1	3	13	9	1	1	-	1	1	10	6	1	1	-	-	2
	22	21	13	1	5	-	1	1	11	8	-	1	-	1	1	10	5	1	4	-	-	-
	23	23	16	1	4	-	-	2	13	9	-	2	-	-	2	10	7	1	2	-	-	-
	24	29	18	3	8	-	-	-	21	13	3	5	-	-	-	8	5	-	3	-	-	-
	25	22	13	2	5	-	1	1	10	5	1	2	-	1	1	12	8	1	3	-	-	-
	26	24	12	4	6	-	1	1	13	7	1	4	-	1	-	11	5	3	2	-	-	1
	27	38	15	9	9	-	3	2	24	10	8	2	-	2	2	14	5	1	7	-	1	-
	28	22	8	1	8	-	3	2	10	2	-	6	-	2	-	12	6	1	2	-	1	2
	29	36	15	9	9	-	2	1	19	8	4	6	-	-	1	17	7	5	3	-	2	-
	30	34	16	5	9	-	4	-	16	6	3	5	-	2	-	18	10	2	4	-	2	-
	31	38	18	7	12	-	1	-	14	7	2	5	-	-	-	24	11	5	7	-	1	-
	32	31	18	1	10	-	2	-	14	7	-	5	-	2	-	17	11	1	5	-	-	-
	33	32	15	7	6	-	2	2	13	7	3	2	-	-	1	19	8	4	4	-	2	1
	34	36	24	5	4	-	2	1	18	13	3	2	-	-	-	18	11	2	2	-	2	1
	35	41	24	9	8	-	-	-	26	16	6	4	-	-	-	15	8	3	4	-	-	-
	36	38	27	3	5	-	2	1	20	13	2	3	-	1	1	18	14	1	2	-	1	-
	37	40	29	7	2	-	2	-	21	17	3	1	-	-	-	19	12	4	1	-	2	-
	38	39	28	3	2	-	4	2	20	15	-	2	-	3	-	19	13	3	-	-	1	2
	39	44	33	4	5	-	2	-	21	15	2	2	-	2	-	23	18	2	3	-	-	-

## Wohnbevölkerung ab 5 Jahren nach Nationalität sowie Altersjahr und Geschlecht sowie Bilanz nach Wohnortklassen vor 5 Jahren

3.104-00.01

Eschen	Wohnbevölkerung ab 5 Jahren							Männer							Frauen								
	Wohnbevölkerung ab 5 Jahren	Gleiche Adresse wie vor 5 Jahren	Wohnortwechsel ...				Ohne Angabe des Wohnortes vor 5 Jahren	Wohnbevölkerung ab 5 Jahren	Gleiche Adresse wie vor 5 Jahren	Wohnortwechsel ...				Ohne Angabe des Wohnortes vor 5 Jahren	Wohnbevölkerung ab 5 Jahren	Gleiche Adresse wie vor 5 Jahren	Wohnortwechsel ...				Ohne Angabe des Wohnortes vor 5 Jahren		
			Innerhalb der gleichen Gemeinde	aus einer anderen Gemeinde	In Liechtenstein, ohne weitere Angabe	aus dem Ausland				Innerhalb der gleichen Gemeinde	aus einer anderen Gemeinde	In Liechtenstein, ohne weitere Angabe	aus dem Ausland				Innerhalb der gleichen Gemeinde	aus einer anderen Gemeinde	In Liechtenstein, ohne weitere Angabe	aus dem Ausland			
Nationalität Altersjahr	Total	5 Jahren					Total	5 Jahren					Total	5 Jahren					Total	5 Jahren			
40	34	24	4	5	-	1	-	19	14	2	3	-	-	-	15	10	2	2	-	1	-		
41	43	30	1	9	-	2	1	17	13	-	2	-	2	-	26	17	1	7	-	-	1		
42	35	31	1	2	-	-	1	20	17	1	1	-	-	1	15	14	-	1	-	-	-		
43	38	30	3	5	-	-	-	18	14	2	2	-	-	-	20	16	1	3	-	-	-		
44	40	36	1	1	-	-	2	18	17	1	-	-	-	-	22	19	-	1	-	-	2		
45	30	25	1	3	-	-	1	19	16	1	1	-	-	1	11	9	-	2	-	-	-		
46	24	20	1	3	-	-	-	10	7	-	3	-	-	-	14	13	1	-	-	-	-		
47	40	37	-	2	-	-	1	25	23	-	1	-	-	1	15	14	-	1	-	-	-		
48	42	33	4	4	-	-	1	20	14	3	2	-	-	1	22	19	1	2	-	-	-		
49	33	31	1	1	-	-	-	17	16	1	-	-	-	-	16	15	-	1	-	-	-		
50	36	26	4	3	-	-	3	21	15	3	2	-	-	1	25	11	1	1	-	-	2		
51	37	31	4	1	-	1	-	15	15	-	-	-	-	-	22	16	4	1	-	1	-		
52	32	28	1	2	-	-	1	17	13	1	2	-	-	1	15	15	-	-	-	-	-		
53	35	27	6	1	-	1	-	12	10	2	-	-	-	-	23	17	4	1	-	1	-		
54	31	26	4	-	-	-	1	18	14	3	-	-	-	1	13	12	1	-	-	-	-		
55	24	21	2	1	-	-	-	11	10	-	1	-	-	-	13	11	2	-	-	-	-		
56	29	21	4	2	-	1	1	11	7	2	1	-	1	-	18	14	2	1	-	-	1		
57	32	30	1	1	-	-	-	15	15	-	-	-	-	-	17	15	1	1	-	-	-		
58	23	21	-	-	-	-	2	11	10	-	-	-	-	1	12	11	-	-	-	-	1		
59	15	13	-	1	-	-	1	9	8	-	-	-	-	1	6	5	-	1	-	-	-		
60	30	27	1	1	-	-	1	14	12	1	1	-	-	-	16	15	-	-	-	-	1		
61	26	21	3	1	-	-	1	12	11	1	-	-	-	-	14	10	2	1	-	-	-		
62	14	12	1	-	-	-	1	5	5	-	-	-	-	-	9	7	1	-	-	-	1		
63	11	8	1	-	-	-	2	5	3	-	-	-	-	2	6	5	1	-	-	-	-		
64	16	11	1	1	-	-	3	7	5	-	-	-	-	2	9	6	1	1	-	-	1		
65	18	16	2	-	-	-	-	10	9	1	-	-	-	-	8	7	1	-	-	-	-		
66	16	10	3	2	-	-	1	10	7	2	1	-	-	-	6	3	1	1	-	-	1		
67	18	14	2	1	-	-	1	6	5	-	-	-	-	1	12	9	2	1	-	-	-		
68	10	10	-	-	-	-	-	7	7	-	-	-	-	-	3	3	-	-	-	-	-		
69	13	11	-	-	-	-	2	6	4	-	-	-	-	2	7	7	-	-	-	-	-		
70	18	14	2	-	-	-	2	10	7	2	-	-	-	1	8	7	-	-	-	-	1		
71	13	12	1	-	-	-	-	5	5	-	-	-	-	-	8	7	1	-	-	-	-		
72	12	11	-	-	-	-	1	5	4	-	-	-	-	1	7	7	-	-	-	-	-		
73	18	14	-	2	-	-	2	7	6	-	1	-	-	-	11	8	-	1	-	-	2		
74	14	10	1	1	-	-	2	4	4	-	-	-	-	-	10	6	1	1	-	-	2		

Wohnbevölkerung ab 5 Jahren nach Nationalität sowie Altersjahr und Geschlecht sowie Bilanz nach Wohnortklassen vor 5 Jahren

3.104-00.01

Eschen	Wohnbevölkerung ab 5 Jahren							Männer							Frauen							
	Wohnbevölkerung ab 5 Jahren	Gleiche Adresse wie vor 5 Jahren	Wohnortwechsel ...				Ohne Angabe des Wohnortes vor 5 Jahren	Wohnbevölkerung ab 5 Jahren	Gleiche Adresse wie vor 5 Jahren	Wohnortwechsel ...				Ohne Angabe des Wohnortes vor 5 Jahren	Wohnbevölkerung ab 5 Jahren	Gleiche Adresse wie vor 5 Jahren	Wohnortwechsel ...				Ohne Angabe des Wohnortes vor 5 Jahren	
			Innerhalb der gleichen Gemeinde	aus einer anderen Gemeinde	In Liechtenstein, ohne weitere Angabe	aus dem Ausland				Innerhalb der gleichen Gemeinde	aus einer anderen Gemeinde	In Liechtenstein, ohne weitere Angabe	aus dem Ausland				Innerhalb der gleichen Gemeinde	aus einer anderen Gemeinde	In Liechtenstein, ohne weitere Angabe	aus dem Ausland		
Nationalität	Altersjahr	Total					Total					Total				Total						
75		11	9	-	1	-	-	1	3	2	-	-	-	-	1	8	7	-	1	-	-	-
76		19	12	1	-	-	-	6	7	5	1	-	-	-	1	12	7	-	-	-	-	5
77		13	11	2	-	-	-	-	4	4	-	-	-	-	-	9	7	2	-	-	-	-
78		15	12	2	1	-	-	-	4	3	1	-	-	-	-	11	9	1	1	-	-	-
79		9	7	-	1	-	1	-	2	2	-	-	-	-	-	7	5	-	1	-	1	-
80		14	10	-	2	-	-	2	3	2	-	1	-	-	-	11	8	-	1	-	-	2
81		12	11	-	1	-	-	-	4	3	-	1	-	-	-	8	8	-	-	-	-	-
82		10	8	-	-	-	1	1	1	1	-	-	-	-	-	9	7	-	-	-	1	1
83		5	3	-	2	-	-	-	-	-	-	-	-	-	-	5	3	-	2	-	-	-
84		7	4	1	1	-	-	1	4	3	-	-	-	-	1	3	1	1	1	-	-	-
85		14	9	2	2	-	-	1	3	2	1	-	-	-	-	11	7	1	2	-	-	1
86		7	6	-	1	-	-	-	3	3	-	-	-	-	-	4	3	-	1	-	-	-
87		3	2	-	1	-	-	-	-	-	-	-	-	-	-	3	2	-	1	-	-	-
88		5	4	-	1	-	-	-	1	-	-	1	-	-	-	4	4	-	-	-	-	-
89		5	3	-	2	-	-	-	-	-	-	-	-	-	-	5	3	-	2	-	-	-
90		4	1	2	1	-	-	-	1	-	1	-	-	-	-	3	1	1	1	-	-	-
91		-	-	-	-	-	-	-	-	-	-	-	-	-	-	-	-	-	-	-	-	-
92		1	1	-	-	-	-	-	-	-	-	-	-	-	-	1	1	-	-	-	-	-
93		1	-	-	1	-	-	-	-	-	-	-	-	-	-	1	-	-	1	-	-	-
94		1	-	1	-	-	-	-	-	-	-	-	-	-	-	1	-	1	-	-	-	-
95		1	-	-	1	-	-	-	-	-	-	-	-	-	-	1	-	-	1	-	-	-
96		-	-	-	-	-	-	-	-	-	-	-	-	-	-	-	-	-	-	-	-	-
97		1	1	-	-	-	-	-	1	1	-	-	-	-	-	-	-	-	-	-	-	-
98		-	-	-	-	-	-	-	-	-	-	-	-	-	-	-	-	-	-	-	-	-
99		-	-	-	-	-	-	-	-	-	-	-	-	-	-	-	-	-	-	-	-	-
100		-	-	-	-	-	-	-	-	-	-	-	-	-	-	-	-	-	-	-	-	-

## Wohnbevölkerung ab 5 Jahren nach Nationalität sowie Altersjahr und Geschlecht sowie Bilanz nach Wohnortklassen vor 5 Jahren

3.104-00.01

Eschen	Wohnbevölkerung ab 5 Jahren							Männer							Frauen						
	Wohnbevölkerung ab 5 Jahren	Gleiche Adresse wie vor 5 Jahren	Wohnortswechsel ...				Ohne Angabe des Wohnortes vor 5 Jahren	Wohnbevölkerung ab 5 Jahren	Gleiche Adresse wie vor 5 Jahren	Wohnortswechsel ...				Ohne Angabe des Wohnortes vor 5 Jahren	Wohnbevölkerung ab 5 Jahren	Gleiche Adresse wie vor 5 Jahren	Wohnortswechsel ...				Ohne Angabe des Wohnortes vor 5 Jahren
			Innerhalb der gleichen Gemeinde	aus einer anderen Gemeinde	In Liechtenstein, ohne weitere Angabe	aus dem Ausland				Innerhalb der gleichen Gemeinde	aus einer anderen Gemeinde	In Liechtenstein, ohne weitere Angabe	aus dem Ausland				Innerhalb der gleichen Gemeinde	aus einer anderen Gemeinde	In Liechtenstein, ohne weitere Angabe	aus dem Ausland	
Nationalität Altersjahr	Total						Total						Total						Total		
<b>Ausländer</b>	<b>1'280</b>	<b>582</b>	<b>137</b>	<b>299</b>	<b>1</b>	<b>226</b>	<b>35</b>	<b>671</b>	<b>322</b>	<b>70</b>	<b>152</b>	<b>-</b>	<b>107</b>	<b>20</b>	<b>609</b>	<b>260</b>	<b>67</b>	<b>147</b>	<b>1</b>	<b>119</b>	<b>15</b>
5	18	10	-	6	-	1	1	11	6	-	5	-	-	-	7	4	-	1	-	1	1
6	14	4	3	5	-	2	-	9	3	2	4	-	-	-	5	1	1	1	-	2	-
7	18	6	4	8	-	-	-	7	2	3	2	-	-	-	11	4	1	6	-	-	-
8	18	5	7	4	-	2	-	8	3	3	-	-	2	-	10	2	4	4	-	-	-
9	13	11	-	1	-	1	-	9	8	-	-	-	1	-	4	3	-	1	-	-	-
10	20	7	6	5	-	2	-	11	4	3	4	-	-	-	9	3	3	1	-	2	-
11	17	5	3	4	-	4	1	9	2	2	2	-	2	1	8	3	1	2	-	2	-
12	11	6	1	2	-	2	-	7	4	-	1	-	2	-	4	2	1	1	-	-	-
13	12	5	3	2	-	2	-	11	5	2	2	-	2	-	1	-	1	-	-	-	-
14	10	4	2	2	-	2	-	8	4	1	2	-	1	-	2	-	1	-	-	1	-
15	9	2	-	6	-	-	1	3	-	-	2	-	-	1	6	2	-	4	-	-	-
16	14	6	1	6	-	1	-	6	3	-	3	-	-	-	8	3	1	3	-	1	-
17	15	4	3	5	-	3	-	4	2	1	1	-	-	-	11	2	2	4	-	3	-
18	17	9	2	2	-	3	1	9	7	2	-	-	-	-	8	2	-	2	-	3	1
19	21	6	2	6	-	6	1	10	3	-	3	-	3	1	11	3	2	3	-	3	-
20	12	7	2	1	-	2	-	5	4	-	-	-	1	-	7	3	2	1	-	1	-
21	12	1	-	6	-	5	-	3	1	-	2	-	-	-	9	-	-	4	-	5	-
22	13	5	2	3	-	1	2	5	2	1	1	-	-	1	8	3	1	2	-	1	1
23	25	7	4	5	-	9	-	14	4	2	2	-	6	-	11	3	2	3	-	3	-
24	19	7	4	1	-	7	-	4	2	1	-	-	1	-	15	5	3	1	-	6	-
25	26	8	1	6	-	10	1	15	5	1	4	-	4	1	11	3	-	2	-	6	-
26	21	5	1	9	-	6	-	12	4	1	3	-	4	-	9	1	-	6	-	2	-
27	37	6	4	17	-	9	1	19	3	3	8	-	5	-	18	3	1	9	-	4	1
28	32	11	2	7	-	12	-	14	3	2	4	-	5	-	18	8	-	3	-	7	-
29	27	9	2	2	-	12	2	10	4	1	-	-	5	-	17	5	1	2	-	7	2
30	31	8	4	10	-	8	1	19	4	1	7	-	6	1	12	4	3	3	-	2	-
31	26	6	1	7	-	11	1	11	2	-	4	-	4	1	15	4	1	3	-	7	-
32	37	10	2	13	-	12	-	18	1	2	8	-	7	-	19	9	-	5	-	5	-
33	33	15	4	6	-	8	-	13	6	1	2	-	4	-	20	9	3	4	-	4	-
34	29	13	1	6	-	7	2	13	4	1	4	-	2	2	16	9	-	2	-	5	-
35	31	13	4	6	-	7	1	14	7	3	1	-	2	1	17	6	1	5	-	5	-
36	31	15	3	8	-	4	1	18	9	1	6	-	2	-	13	6	2	2	-	2	1
37	35	2	10	9	-	12	2	15	1	4	2	-	7	1	20	1	6	7	-	5	1
38	38	17	1	14	1	4	1	18	6	1	9	-	2	-	20	11	-	5	1	2	1
39	25	13	3	6	-	3	-	9	5	2	1	-	1	-	16	8	1	5	-	2	-

Wohnbevölkerung ab 5 Jahren nach Nationalität sowie Altersjahr und Geschlecht sowie Bilanz nach Wohnortklassen vor 5 Jahren

3.104-00.01

Eschen	Wohnbevölkerung ab 5 Jahren							Männer							Frauen							
	Wohnbevölkerung ab 5 Jahren	Gleiche Adresse wie vor 5 Jahren	Wohnortswechsel ...				Ohne Angabe des Wohnortes vor 5 Jahren	Wohnbevölkerung ab 5 Jahren	Gleiche Adresse wie vor 5 Jahren	Wohnortswechsel ...				Ohne Angabe des Wohnortes vor 5 Jahren	Wohnbevölkerung ab 5 Jahren	Gleiche Adresse wie vor 5 Jahren	Wohnortswechsel ...				Ohne Angabe des Wohnortes vor 5 Jahren	
			Innerhalb der gleichen Gemeinde	aus einer anderen Gemeinde	In Liechtenstein, ohne weitere Angabe	aus dem Ausland				Innerhalb der gleichen Gemeinde	aus einer anderen Gemeinde	In Liechtenstein, ohne weitere Angabe	aus dem Ausland				Innerhalb der gleichen Gemeinde	aus einer anderen Gemeinde	In Liechtenstein, ohne weitere Angabe	aus dem Ausland		
Nationalität	Altersjahr	Total					Total					Total				Total						
	40	20	8	1	6	-	4	1	11	5	-	4	-	2	-	9	3	1	2	-	2	1
	41	30	16	3	5	-	5	1	13	7	1	3	-	1	1	17	9	2	2	-	4	-
	42	28	17	3	4	-	3	1	19	11	2	3	-	2	1	9	6	1	1	-	1	-
	43	18	7	4	6	-	1	-	8	3	2	2	-	1	-	10	4	2	4	-	-	-
	44	20	15	-	4	-	1	-	12	9	-	3	-	-	-	8	6	-	1	-	1	-
	45	24	15	-	5	-	3	1	11	8	-	1	-	2	-	13	7	-	4	-	1	1
	46	22	12	4	4	-	2	-	14	8	3	1	-	2	-	8	4	1	3	-	-	-
	47	28	17	5	2	-	4	-	19	10	3	2	-	4	-	9	7	2	-	-	-	-
	48	21	11	1	7	-	2	-	8	4	1	3	-	-	-	13	7	-	4	-	2	-
	49	19	6	6	5	-	2	-	10	5	2	2	-	1	-	9	1	4	3	-	1	-
	50	29	15	1	11	-	1	1	22	12	1	7	-	1	1	7	3	-	4	-	-	-
	51	19	15	1	3	-	-	-	15	12	-	3	-	-	-	4	3	1	-	-	-	-
	52	25	16	1	1	-	6	1	16	9	1	1	-	5	-	9	7	-	-	-	1	1
	53	21	12	3	3	-	1	2	15	9	1	3	-	1	1	6	3	2	-	-	-	1
	54	17	10	1	3	-	3	-	10	6	1	2	-	1	-	7	4	-	1	-	2	-
	55	14	9	1	3	-	1	-	8	5	1	2	-	-	-	6	4	-	1	-	1	-
	56	19	13	1	4	-	1	-	8	5	-	2	-	1	-	11	8	1	2	-	-	-
	57	14	10	2	-	-	1	1	7	6	-	-	-	-	1	7	4	2	-	-	1	-
	58	11	9	-	1	-	1	-	8	7	-	-	-	1	-	3	2	-	1	-	-	-
	59	9	6	-	2	-	1	-	4	3	-	1	-	-	-	5	3	-	1	-	1	-
	60	7	5	1	1	-	-	-	7	5	1	1	-	-	-	2	-	-	-	-	-	-
	61	8	3	-	3	-	1	1	6	3	-	2	-	1	-	2	-	-	1	-	-	1
	62	6	4	-	-	-	1	1	1	-	-	-	-	-	1	5	4	-	-	-	1	-
	63	7	5	1	1	-	-	-	6	5	1	-	-	-	-	1	-	-	1	-	-	-
	64	5	5	-	-	-	-	-	4	4	-	-	-	-	-	1	1	-	-	-	-	-
	65	3	3	-	-	-	-	-	-	-	-	-	-	-	-	3	3	-	-	-	-	-
	66	7	5	-	1	-	-	1	4	3	-	-	-	-	1	3	2	-	1	-	-	-
	67	5	1	-	4	-	-	-	2	-	-	2	-	-	-	3	1	-	2	-	-	-
	68	3	2	-	1	-	-	-	3	2	-	1	-	-	-	-	-	-	-	-	-	-
	69	6	6	-	-	-	-	-	3	3	-	-	-	-	-	3	3	-	-	-	-	-
	70	6	4	1	1	-	-	-	2	1	-	1	-	-	-	4	3	1	-	-	-	-
	71	5	4	1	-	-	-	-	2	2	-	-	-	-	-	3	2	1	-	-	-	-
	72	1	1	-	-	-	-	-	-	-	-	-	-	-	-	1	1	-	-	-	-	-
	73	4	4	-	-	-	-	-	3	3	-	-	-	-	-	1	1	-	-	-	-	-
	74	5	5	-	-	-	-	-	3	3	-	-	-	-	-	2	2	-	-	-	-	-

## Wohnbevölkerung ab 5 Jahren nach Nationalität sowie Altersjahr und Geschlecht sowie Bilanz nach Wohnortsklassen vor 5 Jahren

3.104-00.01

Eschen	Wohnbevölkerung ab 5 Jahren							Männer							Frauen						
	Wohnbevölkerung ab 5 Jahren	Gleiche Adresse wie vor 5 Jahren	Wohnortwechsel ...				Ohne Angabe des Wohnortes vor 5 Jahren	Wohnbevölkerung ab 5 Jahren	Gleiche Adresse wie vor 5 Jahren	Wohnortwechsel ...				Ohne Angabe des Wohnortes vor 5 Jahren	Wohnbevölkerung ab 5 Jahren	Gleiche Adresse wie vor 5 Jahren	Wohnortwechsel ...				Ohne Angabe des Wohnortes vor 5 Jahren
			Innerhalb der gleichen Gemeinde	aus einer anderen Gemeinde	In Liechtenstein, ohne weitere Angabe	aus dem Ausland				Innerhalb der gleichen Gemeinde	aus einer anderen Gemeinde	In Liechtenstein, ohne weitere Angabe	aus dem Ausland				Innerhalb der gleichen Gemeinde	aus einer anderen Gemeinde	In Liechtenstein, ohne weitere Angabe	aus dem Ausland	
Nationalität	Altersjahr	Total	Total	Total	Total	Total	Total	Total	Total	Total	Total	Total	Total	Total	Total	Total	Total	Total	Total		
75		2	1	-	-	-	-	1	2	1	-	-	-	-	1	-	-	-	-	-	
76		3	2	1	-	-	-	-	2	1	1	-	-	-	-	1	1	-	-	-	
77		2	1	-	1	-	-	-	-	-	-	-	-	-	2	1	-	1	-	-	
78		2	2	-	-	-	-	-	1	1	-	-	-	-	1	1	-	-	-	-	
79		4	2	1	1	-	-	-	2	1	-	1	-	-	2	1	1	-	-	-	
80		3	3	-	-	-	-	-	3	3	-	-	-	-	-	-	-	-	-	-	
81		1	1	-	-	-	-	-	1	1	-	-	-	-	-	-	-	-	-	-	
82		2	1	-	-	-	-	1	1	-	-	-	-	1	1	1	-	-	-	-	
83		1	1	-	-	-	-	-	-	-	-	-	-	-	1	1	-	-	-	-	
84		2	1	1	-	-	-	-	2	1	1	-	-	-	-	-	-	-	-	-	
85		-	-	-	-	-	-	-	-	-	-	-	-	-	-	-	-	-	-	-	
86		1	1	-	-	-	-	-	1	1	-	-	-	-	-	-	-	-	-	-	
87		-	-	-	-	-	-	-	-	-	-	-	-	-	-	-	-	-	-	-	
88		1	1	-	-	-	-	-	1	1	-	-	-	-	-	-	-	-	-	-	
89		2	1	-	-	-	1	-	-	-	-	-	-	-	2	1	-	-	-	1	
90		-	-	-	-	-	-	-	-	-	-	-	-	-	-	-	-	-	-	-	
91		-	-	-	-	-	-	-	-	-	-	-	-	-	-	-	-	-	-	-	
92		-	-	-	-	-	-	-	-	-	-	-	-	-	-	-	-	-	-	-	
93		-	-	-	-	-	-	-	-	-	-	-	-	-	-	-	-	-	-	-	
94		1	-	-	-	-	-	1	-	-	-	-	-	-	1	-	-	-	-	1	
95		-	-	-	-	-	-	-	-	-	-	-	-	-	-	-	-	-	-	-	
96		-	-	-	-	-	-	-	-	-	-	-	-	-	-	-	-	-	-	-	
97		-	-	-	-	-	-	-	-	-	-	-	-	-	-	-	-	-	-	-	
98		-	-	-	-	-	-	-	-	-	-	-	-	-	-	-	-	-	-	-	
99		-	-	-	-	-	-	-	-	-	-	-	-	-	-	-	-	-	-	-	
100		-	-	-	-	-	-	-	-	-	-	-	-	-	-	-	-	-	-	-	

Wohnbevölkerung ab 5 Jahren nach Nationalität sowie Altersjahr und Geschlecht sowie Bilanz nach Wohnortsklassen vor 5 Jahren

3.104-00.01

Mauren	Wohnbevölkerung ab 5 Jahren							Männer							Frauen						
	Wohnbevölkerung ab 5 Jahren	Gleiche Adresse wie vor 5 Jahren	Wohnortswechsel ...				Ohne Angabe des Wohnortes vor 5 Jahren	Wohnbevölkerung ab 5 Jahren	Gleiche Adresse wie vor 5 Jahren	Wohnortswechsel ...				Ohne Angabe des Wohnortes vor 5 Jahren	Wohnbevölkerung ab 5 Jahren	Gleiche Adresse wie vor 5 Jahren	Wohnortswechsel ...				Ohne Angabe des Wohnortes vor 5 Jahren
			Innerhalb der gleichen Gemeinde	aus einer anderen Gemeinde	In Liechtenstein, ohne weitere Angabe	aus dem Ausland				Innerhalb der gleichen Gemeinde	aus einer anderen Gemeinde	In Liechtenstein, ohne weitere Angabe	aus dem Ausland				Innerhalb der gleichen Gemeinde	aus einer anderen Gemeinde	In Liechtenstein, ohne weitere Angabe	aus dem Ausland	
Nationalität Altersjahr	Total	5 Jahren					Total	5 Jahren					Total	5 Jahren					Total	5 Jahren	
<b>Total</b>	<b>3'087</b>	<b>1'938</b>	<b>310</b>	<b>433</b>	<b>2</b>	<b>251</b>	<b>153</b>	<b>1'515</b>	<b>962</b>	<b>155</b>	<b>200</b>	<b>2</b>	<b>123</b>	<b>73</b>	<b>1'572</b>	<b>976</b>	<b>155</b>	<b>233</b>	<b>-</b>	<b>128</b>	<b>80</b>
5	48	27	4	9	-	5	3	27	17	2	5	-	1	2	21	10	2	4	-	4	1
6	31	20	2	6	-	-	3	19	12	2	4	-	-	1	12	8	-	2	-	-	2
7	41	20	6	9	-	3	3	19	9	3	4	-	1	2	22	11	3	5	-	2	1
8	32	23	1	4	-	4	-	14	14	-	-	-	-	-	18	9	1	4	-	4	-
9	46	33	3	5	-	5	-	18	13	1	1	-	3	-	28	20	2	4	-	2	-
10	34	23	5	4	-	1	1	14	10	3	1	-	-	-	20	13	2	3	-	1	1
11	56	41	8	2	-	4	1	26	18	5	1	-	1	1	30	23	3	1	-	3	-
12	35	20	7	5	-	1	2	16	10	5	1	-	-	-	19	10	2	4	-	1	2
13	42	30	6	4	-	-	2	18	14	2	-	-	-	2	24	16	4	4	-	-	-
14	43	22	7	6	-	5	3	17	8	4	3	-	1	1	26	14	3	3	-	4	2
15	53	42	3	6	-	1	1	27	21	2	4	-	-	-	26	21	1	2	-	1	1
16	44	31	2	7	-	3	1	17	14	-	2	-	1	-	27	17	2	5	-	2	1
17	45	29	8	7	-	1	-	22	15	4	3	-	-	-	23	14	4	4	-	1	-
18	37	28	3	4	-	1	1	19	15	1	3	-	-	-	18	13	2	1	-	1	1
19	40	26	2	7	-	2	3	22	14	-	6	-	1	1	18	12	2	1	-	1	2
20	44	34	2	1	-	5	2	22	19	1	-	-	-	2	22	15	1	1	-	5	-
21	33	21	-	5	-	3	4	16	13	-	2	-	-	1	17	8	-	3	-	3	3
22	44	22	3	5	-	13	1	18	9	1	2	-	5	1	26	13	2	3	-	8	-
23	52	25	2	7	-	11	7	30	16	-	5	-	6	3	22	9	2	2	-	5	4
24	65	30	2	15	-	10	8	29	20	-	2	-	4	3	36	10	2	13	-	6	5
25	50	18	8	15	-	5	4	22	12	2	3	-	3	2	28	6	6	12	-	2	2
26	48	17	5	17	-	7	2	25	11	2	9	-	3	-	23	6	3	8	-	4	2
27	67	30	7	22	-	6	2	28	11	4	8	-	4	1	39	19	3	14	-	2	1
28	50	7	6	21	1	14	1	24	5	2	8	1	8	-	26	2	4	13	-	6	1
29	51	21	4	14	-	9	3	28	13	2	8	-	3	2	23	8	2	6	-	6	1
30	59	27	5	14	-	11	2	36	15	3	6	-	10	2	23	12	2	8	-	1	-
31	52	21	7	13	-	7	4	23	8	3	6	-	4	2	29	13	4	7	-	3	2
32	73	20	15	16	-	15	7	42	14	8	10	-	6	4	31	6	7	6	-	9	3
33	47	17	9	10	-	7	4	27	9	4	7	-	5	2	20	8	5	3	-	2	2
34	60	18	12	17	-	8	5	38	13	7	11	-	3	4	22	5	5	6	-	5	1
35	70	32	14	16	-	7	1	27	11	10	4	-	2	-	43	21	4	12	-	5	1
36	70	40	11	7	-	8	4	38	23	5	3	-	5	2	32	17	6	4	-	3	2
37	54	31	6	10	-	6	1	30	17	3	7	-	3	-	24	14	3	3	-	3	1
38	60	29	6	14	-	8	3	24	11	3	3	-	5	2	36	18	3	11	-	3	1
39	70	36	11	14	1	6	2	38	22	4	5	1	5	1	32	14	7	9	-	1	1

## Wohnbevölkerung ab 5 Jahren nach Nationalität sowie Altersjahr und Geschlecht sowie Bilanz nach Wohnortsklassen vor 5 Jahren

3.104-00.01

Mauren	Wohnbevölkerung ab 5 Jahren							Männer							Frauen								
	Wohnbevölkerung ab 5 Jahren	Gleiche Adresse wie vor 5 Jahren	Wohnortswechsel ...				Ohne Angabe des Wohnortes vor 5 Jahren	Wohnbevölkerung ab 5 Jahren	Gleiche Adresse wie vor 5 Jahren	Wohnortswechsel ...				Ohne Angabe des Wohnortes vor 5 Jahren	Wohnbevölkerung ab 5 Jahren	Gleiche Adresse wie vor 5 Jahren	Wohnortswechsel ...				Ohne Angabe des Wohnortes vor 5 Jahren		
			Innerhalb der gleichen Gemeinde	aus einer anderen Gemeinde	In Liechtenstein, ohne weitere Angabe	aus dem Ausland				Innerhalb der gleichen Gemeinde	aus einer anderen Gemeinde	In Liechtenstein, ohne weitere Angabe	aus dem Ausland				Innerhalb der gleichen Gemeinde	aus einer anderen Gemeinde	In Liechtenstein, ohne weitere Angabe	aus dem Ausland			
Nationalität Altersjahr	Total						Total						Total						Total				
40	57	35	7	10	-	5	-	22	13	1	5	-	3	-	35	22	6	5	-	2	-		
41	59	35	10	8	-	5	1	30	18	5	5	-	2	-	29	17	5	3	-	3	1		
42	53	33	4	10	-	5	1	28	16	1	7	-	4	-	25	17	3	3	-	1	1		
43	50	30	6	7	-	4	3	29	16	3	6	-	3	1	21	14	3	1	-	1	2		
44	54	38	4	5	-	5	2	28	19	3	2	-	2	2	26	19	1	3	-	3	-		
45	49	39	4	3	-	3	-	26	19	4	1	-	2	-	23	20	-	2	-	1	-		
46	54	35	5	6	-	4	4	20	13	3	2	-	2	-	34	22	2	4	-	2	4		
47	53	39	3	6	-	2	3	27	16	1	5	-	2	3	26	23	2	1	-	-	-		
48	43	26	5	6	-	4	2	21	10	5	2	-	2	2	22	16	-	4	-	2	-		
49	50	46	1	2	-	-	1	27	25	1	1	-	-	-	23	21	-	1	-	-	1		
50	31	24	1	4	-	-	2	15	12	-	3	-	-	-	16	12	1	1	-	-	2		
51	48	38	5	2	-	1	2	26	20	4	-	-	1	1	22	18	1	2	-	-	1		
52	41	30	7	3	-	-	1	19	15	3	1	-	-	-	22	15	4	2	-	-	1		
53	42	32	1	6	-	2	1	20	14	1	3	-	2	-	22	18	-	3	-	-	1		
54	44	36	2	2	-	2	2	23	19	1	1	-	1	1	21	17	1	1	-	1	1		
55	31	27	1	2	-	-	1	13	11	-	1	-	-	1	18	16	1	1	-	-	-		
56	42	36	3	3	-	-	-	25	24	-	1	-	-	-	17	12	3	2	-	-	-		
57	39	33	1	-	-	2	3	20	19	-	-	-	1	-	19	14	1	-	-	1	3		
58	38	32	2	1	-	-	3	20	17	2	1	-	-	-	18	15	-	-	-	-	3		
59	45	37	4	2	-	1	1	24	19	1	2	-	1	1	21	18	3	-	-	-	-		
60	29	22	4	2	-	-	1	14	10	1	2	-	-	1	15	12	3	-	-	-	-		
61	25	17	3	1	-	1	3	15	9	2	1	-	1	2	10	8	1	-	-	-	1		
62	20	17	1	1	-	-	1	10	8	1	-	-	-	1	10	9	-	1	-	-	-		
63	35	28	3	-	-	1	3	18	15	2	-	-	-	1	17	13	1	-	-	1	2		
64	22	16	4	-	-	-	2	15	10	4	-	-	-	1	7	6	-	-	-	-	1		
65	15	13	1	-	-	-	1	6	4	1	-	-	-	1	9	9	-	-	-	-	-		
66	26	20	3	1	-	-	2	16	11	3	1	-	-	1	10	9	-	-	-	-	1		
67	20	13	1	1	-	1	4	10	5	1	-	-	1	3	10	8	-	1	-	-	1		
68	16	14	-	-	-	-	2	3	3	-	-	-	-	-	13	11	-	-	-	-	2		
69	14	14	-	-	-	-	-	5	5	-	-	-	-	-	9	9	-	-	-	-	-		
70	12	12	-	-	-	-	-	7	7	-	-	-	-	-	5	5	-	-	-	-	-		
71	16	15	-	-	-	-	1	7	7	-	-	-	-	-	9	8	-	-	-	-	1		
72	16	13	1	-	-	-	2	8	6	-	-	-	-	2	8	7	1	-	-	-	-		
73	14	13	1	-	-	-	-	6	5	1	-	-	-	-	8	8	-	-	-	-	-		
74	19	18	-	1	-	-	-	6	6	-	-	-	-	-	13	12	-	1	-	-	-		



Wohnbevölkerung ab 5 Jahren nach Nationalität sowie Altersjahr und Geschlecht sowie Bilanz nach Wohnortsklassen vor 5 Jahren

3.104-00.01

Mauren	Wohnbevölkerung ab 5 Jahren							Männer							Frauen							
	Wohnbevölkerung ab 5 Jahren	Gleiche Adresse wie vor 5 Jahren	Wohnortswechsel ...				Ohne Angabe des Wohnortes vor 5 Jahren	Wohnbevölkerung ab 5 Jahren	Gleiche Adresse wie vor 5 Jahren	Wohnortswechsel ...				Ohne Angabe des Wohnortes vor 5 Jahren	Wohnbevölkerung ab 5 Jahren	Gleiche Adresse wie vor 5 Jahren	Wohnortswechsel ...				Ohne Angabe des Wohnortes vor 5 Jahren	
			Innerhalb der gleichen Gemeinde	aus einer anderen Gemeinde	In Liechtenstein, ohne weitere Angabe	aus dem Ausland				Innerhalb der gleichen Gemeinde	aus einer anderen Gemeinde	In Liechtenstein, ohne weitere Angabe	aus dem Ausland				Innerhalb der gleichen Gemeinde	aus einer anderen Gemeinde	In Liechtenstein, ohne weitere Angabe	aus dem Ausland		
Nationalität	Altersjahr	Total	Total	Total	Total	Total	Total	Total	Total	Total	Total	Total	Total	Total	Total	Total	Total	Total	Total			
75		13	10	1	-	-	-	2	6	3	1	-	-	-	2	7	7	-	-	-	-	-
76		22	19	3	-	-	-	-	6	5	1	-	-	-	-	16	14	2	-	-	-	-
77		13	12	1	-	-	-	-	5	5	-	-	-	-	-	8	7	1	-	-	-	-
78		9	6	1	-	-	-	2	3	3	-	-	-	-	-	6	3	1	-	-	-	2
79		13	10	1	-	-	1	1	4	4	-	-	-	-	-	9	6	1	-	-	1	1
80		12	11	-	-	-	-	1	7	6	-	-	-	-	1	5	5	-	-	-	-	-
81		4	4	-	-	-	-	-	1	1	-	-	-	-	-	3	3	-	-	-	-	-
82		5	4	1	-	-	-	-	1	1	-	-	-	-	-	4	3	1	-	-	-	-
83		4	4	-	-	-	-	-	1	1	-	-	-	-	-	3	3	-	-	-	-	-
84		4	3	-	-	-	-	1	3	2	-	-	-	-	1	1	1	-	-	-	-	-
85		6	6	-	-	-	-	-	4	4	-	-	-	-	-	2	2	-	-	-	-	-
86		5	3	2	-	-	-	-	1	1	-	-	-	-	-	4	2	2	-	-	-	-
87		2	2	-	-	-	-	-	-	-	-	-	-	-	-	2	2	-	-	-	-	-
88		2	2	-	-	-	-	-	2	2	-	-	-	-	-	-	-	-	-	-	-	-
89		-	-	-	-	-	-	-	-	-	-	-	-	-	-	-	-	-	-	-	-	-
90		2	2	-	-	-	-	-	1	1	-	-	-	-	-	1	1	-	-	-	-	-
91		-	-	-	-	-	-	-	-	-	-	-	-	-	-	-	-	-	-	-	-	-
92		-	-	-	-	-	-	-	-	-	-	-	-	-	-	-	-	-	-	-	-	-
93		1	1	-	-	-	-	-	1	1	-	-	-	-	-	-	-	-	-	-	-	-
94		1	1	-	-	-	-	-	-	-	-	-	-	-	-	1	1	-	-	-	-	-
95		1	1	-	-	-	-	-	-	-	-	-	-	-	-	1	1	-	-	-	-	-
96		-	-	-	-	-	-	-	-	-	-	-	-	-	-	-	-	-	-	-	-	-
97		-	-	-	-	-	-	-	-	-	-	-	-	-	-	-	-	-	-	-	-	-
98		-	-	-	-	-	-	-	-	-	-	-	-	-	-	-	-	-	-	-	-	-
99		-	-	-	-	-	-	-	-	-	-	-	-	-	-	-	-	-	-	-	-	-
100		-	-	-	-	-	-	-	-	-	-	-	-	-	-	-	-	-	-	-	-	-

## Wohnbevölkerung ab 5 Jahren nach Nationalität sowie Altersjahr und Geschlecht sowie Bilanz nach Wohnortsklassen vor 5 Jahren

3.104-00.01

Mauren	Wohnbevölkerung ab 5 Jahren							Männer							Frauen										
	Wohnbevölkerung ab 5 Jahren	Gleiche Adresse wie vor 5 Jahren	Wohnortswechsel ...				Ohne Angabe des Wohnortes vor 5 Jahren	Wohnbevölkerung ab 5 Jahren	Gleiche Adresse wie vor 5 Jahren	Wohnortswechsel ...				Ohne Angabe des Wohnortes vor 5 Jahren	Wohnbevölkerung ab 5 Jahren	Gleiche Adresse wie vor 5 Jahren	Wohnortswechsel ...				Ohne Angabe des Wohnortes vor 5 Jahren				
			Innerhalb der gleichen Gemeinde	aus einer anderen Gemeinde	In Liechtenstein, ohne weitere Angabe	aus dem Ausland				Innerhalb der gleichen Gemeinde	aus einer anderen Gemeinde	In Liechtenstein, ohne weitere Angabe	aus dem Ausland				Innerhalb der gleichen Gemeinde	aus einer anderen Gemeinde	In Liechtenstein, ohne weitere Angabe	aus dem Ausland					
Nationalität Altersjahr	Total						Total						Total							Total					
Liechtensteiner	1'879	1'358	174	208	-	46	93	879	653	77	86	-	19	44	1'000	705	97	122	-	27	49				
5	29	19	1	5	-	2	2	21	16	-	3	-	1	1	8	3	1	2	-	1	1				
6	21	15	1	3	-	-	2	14	10	1	2	-	-	1	7	5	-	1	-	-	1				
7	25	13	3	6	-	1	2	11	5	1	3	-	-	2	14	8	2	3	-	1	-				
8	23	17	1	2	-	3	-	10	10	-	-	-	-	-	13	7	1	2	-	3	-				
9	30	24	2	2	-	2	-	12	10	1	-	-	1	-	18	14	1	2	-	1	-				
10	23	17	3	2	-	-	1	10	8	2	-	-	-	-	13	9	1	2	-	-	1				
11	39	30	5	1	-	2	1	18	15	2	-	-	-	1	21	15	3	1	-	2	-				
12	25	15	4	4	-	-	2	12	8	3	1	-	-	-	13	7	1	3	-	-	2				
13	30	23	4	1	-	-	2	13	10	1	-	-	-	2	17	13	3	1	-	-	-				
14	26	16	1	5	-	2	2	10	7	-	3	-	-	-	16	9	1	2	-	2	2				
15	35	30	1	3	-	-	1	20	16	1	3	-	-	-	15	14	-	-	-	-	1				
16	30	24	-	5	-	-	1	13	11	-	2	-	-	-	17	13	-	3	-	-	1				
17	26	22	2	2	-	-	-	12	10	1	1	-	-	-	14	12	1	1	-	-	-				
18	28	23	2	2	-	-	1	13	11	1	1	-	-	-	15	12	1	1	-	-	1				
19	25	20	1	2	-	-	2	15	12	-	2	-	-	1	10	8	1	-	-	-	1				
20	30	27	1	-	-	1	1	19	18	-	-	-	-	1	11	9	1	-	-	1	-				
21	21	16	-	3	-	-	2	10	10	-	-	-	-	-	11	6	-	3	-	-	2				
22	25	16	3	3	-	3	-	11	8	1	-	-	2	-	14	8	2	3	-	1	-				
23	27	17	2	3	-	1	4	18	12	-	2	-	1	3	9	5	2	1	-	-	1				
24	35	21	1	10	-	1	2	17	16	-	1	-	-	-	18	5	1	9	-	1	2				
25	27	8	6	9	-	1	3	8	6	1	-	-	-	1	19	2	5	9	-	1	2				
26	26	14	4	7	-	1	-	14	9	1	4	-	-	-	12	5	3	3	-	1	-				
27	36	23	4	9	-	-	-	15	9	2	4	-	-	-	21	14	2	5	-	-	-				
28	22	4	5	10	-	2	1	9	4	2	3	-	-	-	13	-	3	7	-	2	1				
29	25	13	4	7	-	-	1	13	9	2	2	-	-	-	12	4	2	5	-	-	1				
30	29	18	2	7	-	1	1	20	12	1	5	-	1	1	9	6	1	2	-	-	-				
31	30	15	5	7	-	1	2	13	6	2	3	-	1	1	17	9	3	4	-	-	1				
32	35	10	11	8	-	3	3	18	7	5	4	-	-	2	17	3	6	4	-	3	1				
33	24	9	5	7	-	1	2	11	4	1	4	-	1	1	13	5	4	3	-	-	1				
34	30	13	7	6	-	1	3	22	10	5	5	-	-	2	8	3	2	1	-	1	1				
35	34	17	8	9	-	-	-	13	4	6	3	-	-	-	21	13	2	6	-	-	-				
36	35	25	6	2	-	2	-	18	13	3	-	-	2	-	17	12	3	2	-	-	-				
37	32	22	2	6	-	2	-	16	11	-	4	-	1	-	16	11	2	2	-	1	-				
38	32	21	4	4	-	2	1	15	10	2	-	-	2	1	17	11	2	4	-	-	-				
39	41	26	6	7	-	1	1	22	17	1	3	-	-	1	19	9	5	4	-	1	-				

Wohnbevölkerung ab 5 Jahren nach Nationalität sowie Altersjahr und Geschlecht sowie Bilanz nach Wohnortsklassen vor 5 Jahren

3.104-00.01

Mauren	Wohnbevölkerung ab 5 Jahren							Männer							Frauen								
	Wohnbevölkerung ab 5 Jahren	Gleiche Adresse wie vor 5 Jahren	Wohnortwechsel ...				Ohne Angabe des Wohnortes vor 5 Jahren	Wohnbevölkerung ab 5 Jahren	Gleiche Adresse wie vor 5 Jahren	Wohnortwechsel ...				Ohne Angabe des Wohnortes vor 5 Jahren	Wohnbevölkerung ab 5 Jahren	Gleiche Adresse wie vor 5 Jahren	Wohnortwechsel ...				Ohne Angabe des Wohnortes vor 5 Jahren		
			Innerhalb der gleichen Gemeinde	aus einer anderen Gemeinde	In Liechtenstein, ohne weitere Angabe	aus dem Ausland				Innerhalb der gleichen Gemeinde	aus einer anderen Gemeinde	In Liechtenstein, ohne weitere Angabe	aus dem Ausland				Innerhalb der gleichen Gemeinde	aus einer anderen Gemeinde	In Liechtenstein, ohne weitere Angabe	aus dem Ausland			
Nationalität Altersjahr	Total	5 Jahren					Total	5 Jahren					Total	5 Jahren					Total	5 Jahren			
40	33	22	4	6	-	1	-	15	11	-	3	-	1	-	18	11	4	3	-	-	-	-	-
41	37	25	4	6	-	1	1	21	14	3	4	-	-	-	16	11	1	2	-	1	-	1	1
42	33	24	1	5	-	2	1	18	11	1	4	-	2	-	15	13	-	1	-	-	-	1	1
43	27	18	3	4	-	-	2	12	8	1	3	-	-	-	15	10	2	1	-	-	-	2	2
44	25	20	1	1	-	1	2	13	9	1	-	-	1	2	12	11	-	1	-	-	-	-	-
45	29	25	2	2	-	-	-	12	10	2	-	-	-	-	17	15	-	2	-	-	-	-	-
46	29	21	3	3	-	-	2	6	4	1	1	-	-	-	23	17	2	2	-	-	-	2	2
47	26	21	1	2	-	-	2	10	6	-	2	-	-	2	16	15	1	-	-	-	-	-	-
48	23	15	3	3	-	1	1	10	5	3	1	-	-	1	13	10	-	2	-	1	-	-	-
49	34	32	-	1	-	-	1	16	16	-	-	-	-	-	18	16	-	1	-	-	-	1	1
50	19	16	1	-	-	-	2	5	5	-	-	-	-	-	14	11	1	-	-	-	-	2	2
51	30	22	5	1	-	-	2	14	9	4	-	-	-	1	16	13	1	1	-	-	-	1	1
52	20	17	2	1	-	-	-	6	5	1	-	-	-	-	14	12	1	1	-	-	-	-	-
53	27	23	-	2	-	1	1	8	7	-	-	-	1	-	19	16	-	2	-	-	-	1	1
54	31	27	1	1	-	-	2	16	14	1	-	-	-	1	15	13	-	1	-	-	-	1	1
55	23	21	1	-	-	-	1	9	8	-	-	-	-	1	14	13	1	-	-	-	-	-	-
56	24	22	1	1	-	-	-	13	13	-	-	-	-	-	11	9	1	1	-	-	-	-	-
57	27	24	-	-	-	-	3	14	14	-	-	-	-	-	13	10	-	-	-	-	-	3	3
58	26	23	2	-	-	-	1	12	10	2	-	-	-	-	14	13	-	-	-	-	-	1	1
59	27	23	3	-	-	-	1	12	11	-	-	-	-	1	15	12	3	-	-	-	-	-	-
60	17	14	2	-	-	-	1	7	5	1	-	-	-	1	10	9	1	-	-	-	-	-	-
61	16	11	2	-	-	1	2	11	7	1	-	-	1	2	5	4	1	-	-	-	-	-	-
62	11	10	-	-	-	-	1	5	4	-	-	-	-	1	6	6	-	-	-	-	-	-	-
63	29	23	2	-	-	1	3	12	10	1	-	-	-	1	17	13	1	-	-	1	-	2	2
64	11	10	-	-	-	-	1	5	5	-	-	-	-	-	6	5	-	-	-	-	-	1	1
65	11	10	-	-	-	-	1	3	2	-	-	-	-	1	8	8	-	-	-	-	-	-	-
66	20	16	2	-	-	-	2	12	9	2	-	-	-	1	8	7	-	-	-	-	-	1	1
67	14	12	1	-	-	-	1	7	5	1	-	-	-	1	7	7	-	-	-	-	-	-	-
68	13	11	-	-	-	-	2	-	-	-	-	-	-	-	13	11	-	-	-	-	-	2	2
69	11	11	-	-	-	-	-	4	4	-	-	-	-	-	7	7	-	-	-	-	-	-	-
70	8	8	-	-	-	-	-	4	4	-	-	-	-	-	4	4	-	-	-	-	-	-	-
71	13	12	-	-	-	-	1	4	4	-	-	-	-	-	9	8	-	-	-	-	-	1	1
72	12	9	1	-	-	-	2	6	4	-	-	-	-	2	6	5	1	-	-	-	-	-	-
73	11	10	1	-	-	-	-	5	4	1	-	-	-	-	6	6	-	-	-	-	-	-	-
74	18	18	-	-	-	-	-	6	6	-	-	-	-	-	12	12	-	-	-	-	-	-	-

## Wohnbevölkerung ab 5 Jahren nach Nationalität sowie Altersjahr und Geschlecht sowie Bilanz nach Wohnortsklassen vor 5 Jahren

3.104-00.01

Mauren	Wohnbevölkerung ab 5 Jahren							Männer							Frauen							
	Wohnbevölkerung ab 5 Jahren	Gleiche Adresse wie vor 5 Jahren	Wohnortwechsel ...				Ohne Angabe des Wohnortes vor 5 Jahren	Wohnbevölkerung ab 5 Jahren	Gleiche Adresse wie vor 5 Jahren	Wohnortwechsel ...				Ohne Angabe des Wohnortes vor 5 Jahren	Wohnbevölkerung ab 5 Jahren	Gleiche Adresse wie vor 5 Jahren	Wohnortwechsel ...				Ohne Angabe des Wohnortes vor 5 Jahren	
			Innerhalb der gleichen Gemeinde	aus einer anderen Gemeinde	In Liechtenstein, ohne weitere Angabe	aus dem Ausland				Innerhalb der gleichen Gemeinde	aus einer anderen Gemeinde	In Liechtenstein, ohne weitere Angabe	aus dem Ausland				Innerhalb der gleichen Gemeinde	aus einer anderen Gemeinde	In Liechtenstein, ohne weitere Angabe	aus dem Ausland		
Nationalität	Altersjahr	Total					Total					Total					Total					
75		12	9	1	-	-	-	2	6	3	1	-	-	-	-	2	6	6	-	-	-	-
76		14	12	2	-	-	-	-	4	4	-	-	-	-	-	10	8	2	-	-	-	-
77		12	12	-	-	-	-	-	5	5	-	-	-	-	-	7	7	-	-	-	-	-
78		7	5	1	-	-	-	1	2	2	-	-	-	-	-	5	3	1	-	-	-	1
79		12	9	1	-	-	1	1	3	3	-	-	-	-	-	9	6	1	-	-	-	1
80		11	10	-	-	-	-	1	6	5	-	-	-	-	1	5	5	-	-	-	-	-
81		4	4	-	-	-	-	-	1	1	-	-	-	-	-	3	3	-	-	-	-	-
82		5	4	1	-	-	-	-	1	1	-	-	-	-	-	4	3	1	-	-	-	-
83		4	4	-	-	-	-	-	1	1	-	-	-	-	-	3	3	-	-	-	-	-
84		3	3	-	-	-	-	-	2	2	-	-	-	-	-	1	1	-	-	-	-	-
85		6	6	-	-	-	-	-	4	4	-	-	-	-	-	2	2	-	-	-	-	-
86		4	2	2	-	-	-	-	1	1	-	-	-	-	-	3	1	2	-	-	-	-
87		2	2	-	-	-	-	-	-	-	-	-	-	-	-	2	2	-	-	-	-	-
88		2	2	-	-	-	-	-	2	2	-	-	-	-	-	-	-	-	-	-	-	-
89		-	-	-	-	-	-	-	-	-	-	-	-	-	-	-	-	-	-	-	-	-
90		2	2	-	-	-	-	-	1	1	-	-	-	-	-	1	1	-	-	-	-	-
91		-	-	-	-	-	-	-	-	-	-	-	-	-	-	-	-	-	-	-	-	-
92		-	-	-	-	-	-	-	-	-	-	-	-	-	-	-	-	-	-	-	-	-
93		1	1	-	-	-	-	-	1	1	-	-	-	-	-	-	-	-	-	-	-	-
94		1	1	-	-	-	-	-	-	-	-	-	-	-	-	1	1	-	-	-	-	-
95		1	1	-	-	-	-	-	-	-	-	-	-	-	-	1	1	-	-	-	-	-
96		-	-	-	-	-	-	-	-	-	-	-	-	-	-	-	-	-	-	-	-	-
97		-	-	-	-	-	-	-	-	-	-	-	-	-	-	-	-	-	-	-	-	-
98		-	-	-	-	-	-	-	-	-	-	-	-	-	-	-	-	-	-	-	-	-
99		-	-	-	-	-	-	-	-	-	-	-	-	-	-	-	-	-	-	-	-	-
100		-	-	-	-	-	-	-	-	-	-	-	-	-	-	-	-	-	-	-	-	-

Wohnbevölkerung ab 5 Jahren nach Nationalität sowie Altersjahr und Geschlecht sowie Bilanz nach Wohnortsklassen vor 5 Jahren

3.104-00.01

Mauren	Wohnbevölkerung ab 5 Jahren							Männer							Frauen						
	Wohnbevölkerung ab 5 Jahren	Gleiche Adresse wie vor 5 Jahren	Wohnortswechsel ...				Ohne Angabe des Wohnortes vor 5 Jahren	Wohnbevölkerung ab 5 Jahren	Gleiche Adresse wie vor 5 Jahren	Wohnortswechsel ...				Ohne Angabe des Wohnortes vor 5 Jahren	Wohnbevölkerung ab 5 Jahren	Gleiche Adresse wie vor 5 Jahren	Wohnortswechsel ...				Ohne Angabe des Wohnortes vor 5 Jahren
			Innerhalb der gleichen Gemeinde	aus einer anderen Gemeinde	In Liechtenstein, ohne weitere Angabe	aus dem Ausland				Innerhalb der gleichen Gemeinde	aus einer anderen Gemeinde	In Liechtenstein, ohne weitere Angabe	aus dem Ausland				Innerhalb der gleichen Gemeinde	aus einer anderen Gemeinde	In Liechtenstein, ohne weitere Angabe	aus dem Ausland	
Nationalität Altersjahr	Total						Total						Total							Total	
<b>Ausländer</b>	<b>1'208</b>	<b>580</b>	<b>136</b>	<b>225</b>	<b>2</b>	<b>205</b>	<b>60</b>	<b>636</b>	<b>309</b>	<b>78</b>	<b>114</b>	<b>2</b>	<b>104</b>	<b>29</b>	<b>572</b>	<b>271</b>	<b>58</b>	<b>111</b>	<b>-</b>	<b>101</b>	<b>31</b>
5	19	8	3	4	-	3	1	6	1	2	2	-	-	1	13	7	1	2	-	3	-
6	10	5	1	3	-	-	1	5	2	1	2	-	-	-	5	3	-	1	-	-	1
7	16	7	3	3	-	2	1	8	4	2	1	-	1	-	8	3	1	2	-	1	1
8	9	6	-	2	-	1	-	4	4	-	-	-	-	-	5	2	-	2	-	1	-
9	16	9	1	3	-	3	-	6	3	-	1	-	2	-	10	6	1	2	-	1	-
10	11	6	2	2	-	1	-	4	2	1	1	-	-	-	7	4	1	1	-	1	-
11	17	11	3	1	-	2	-	8	3	3	1	-	1	-	9	8	-	-	-	1	-
12	10	5	3	1	-	1	-	4	2	2	-	-	-	-	6	3	1	1	-	1	-
13	12	7	2	3	-	-	-	5	4	1	-	-	-	-	7	3	1	3	-	-	-
14	17	6	6	1	-	3	1	7	1	4	-	-	1	1	10	5	2	1	-	2	-
15	18	12	2	3	-	1	-	7	5	1	1	-	-	-	11	7	1	2	-	1	-
16	14	7	2	2	-	3	-	4	3	-	-	-	1	-	10	4	2	2	-	2	-
17	19	7	6	5	-	1	-	10	5	3	2	-	-	-	9	2	3	3	-	1	-
18	9	5	1	2	-	1	-	6	4	-	2	-	-	-	3	1	1	-	-	1	-
19	15	6	1	5	-	2	1	7	2	-	4	-	1	-	8	4	1	1	-	1	1
20	14	7	1	1	-	4	1	3	1	1	-	-	-	1	11	6	-	1	-	4	-
21	12	5	-	2	-	3	2	6	3	-	2	-	-	1	6	2	-	-	-	3	1
22	19	6	-	2	-	10	1	7	1	-	2	-	3	1	12	5	-	-	-	7	-
23	25	8	-	4	-	10	3	12	4	-	3	-	5	-	13	4	-	1	-	5	3
24	30	9	1	5	-	9	6	12	4	-	1	-	4	3	18	5	1	4	-	5	3
25	23	10	2	6	-	4	1	14	6	1	3	-	3	1	9	4	1	3	-	1	-
26	22	3	1	10	-	6	2	11	2	1	5	-	3	-	11	1	-	5	-	3	2
27	31	7	3	13	-	6	2	13	2	2	4	-	4	1	18	5	1	9	-	2	1
28	28	3	1	11	1	12	-	15	1	-	5	1	8	-	13	2	1	6	-	4	-
29	26	8	-	7	-	9	2	15	4	-	6	-	3	2	11	4	-	1	-	6	-
30	30	9	3	7	-	10	1	16	3	2	1	-	9	1	14	6	1	6	-	1	-
31	22	6	2	6	-	6	2	10	2	1	3	-	3	1	12	4	1	3	-	3	1
32	38	10	4	8	-	12	4	24	7	3	6	-	6	2	14	3	1	2	-	6	2
33	23	8	4	3	-	6	2	16	5	3	3	-	4	1	7	3	1	-	-	2	1
34	30	5	5	11	-	7	2	16	3	2	6	-	3	2	14	2	3	5	-	4	-
35	36	15	6	7	-	7	1	14	7	4	1	-	2	-	22	8	2	6	-	5	1
36	35	15	5	5	-	6	4	20	10	2	3	-	3	2	15	5	3	2	-	3	2
37	22	9	4	4	-	4	1	14	6	3	3	-	2	-	8	3	1	1	-	2	1
38	28	8	2	10	-	6	2	9	1	1	3	-	3	1	19	7	1	7	-	3	1
39	29	10	5	7	1	5	1	16	5	3	2	1	5	-	13	5	2	5	-	-	1

## Wohnbevölkerung ab 5 Jahren nach Nationalität sowie Altersjahr und Geschlecht sowie Bilanz nach Wohnortsklassen vor 5 Jahren

3.104-00.01

Mauren	Wohnbevölkerung ab 5 Jahren							Männer							Frauen								
	Wohnbevölkerung ab 5 Jahren	Gleiche Adresse wie vor 5 Jahren	Wohnortswechsel ...				Ohne Angabe des Wohnortes vor 5 Jahren	Wohnbevölkerung ab 5 Jahren	Gleiche Adresse wie vor 5 Jahren	Wohnortswechsel ...				Ohne Angabe des Wohnortes vor 5 Jahren	Wohnbevölkerung ab 5 Jahren	Gleiche Adresse wie vor 5 Jahren	Wohnortswechsel ...				Ohne Angabe des Wohnortes vor 5 Jahren		
			Innerhalb der gleichen Gemeinde	aus einer anderen Gemeinde	In Liechtenstein, ohne weitere Angabe	aus dem Ausland				Innerhalb der gleichen Gemeinde	aus einer anderen Gemeinde	In Liechtenstein, ohne weitere Angabe	aus dem Ausland				Innerhalb der gleichen Gemeinde	aus einer anderen Gemeinde	In Liechtenstein, ohne weitere Angabe	aus dem Ausland			
Nationalität Altersjahr	Total	5 Jahren					Total	5 Jahren					Total	5 Jahren					Total	5 Jahren			
40	24	13	3	4	-	4	-	7	2	1	2	-	2	-	17	11	2	2	-	2	-	-	-
41	22	10	6	2	-	4	-	9	4	2	1	-	2	-	13	6	4	1	-	2	-	-	-
42	20	9	3	5	-	3	-	10	5	-	3	-	2	-	10	4	3	2	-	1	-	-	-
43	23	12	3	3	-	4	1	17	8	2	3	-	3	1	6	4	1	-	-	1	-	-	-
44	29	18	3	4	-	4	-	15	10	2	2	-	1	-	14	8	1	2	-	3	-	-	-
45	20	14	2	1	-	3	-	14	9	2	1	-	2	-	6	5	-	-	-	1	-	-	-
46	25	14	2	3	-	4	2	14	9	2	1	-	2	-	11	5	-	2	-	2	-	2	-
47	27	18	2	4	-	2	1	17	10	1	3	-	2	1	10	8	1	1	-	-	-	-	-
48	20	11	2	3	-	3	1	11	5	2	1	-	2	1	9	6	-	2	-	1	-	-	-
49	16	14	1	1	-	-	-	11	9	1	1	-	-	-	5	5	-	-	-	-	-	-	-
50	12	8	-	4	-	-	-	10	7	-	3	-	-	-	2	1	-	1	-	-	-	-	-
51	18	16	-	1	-	1	-	12	11	-	-	-	1	-	6	5	-	1	-	-	-	-	-
52	21	13	5	2	-	-	1	13	10	2	1	-	-	-	8	3	3	1	-	-	-	1	-
53	15	9	1	4	-	1	-	12	7	1	3	-	1	-	3	2	-	1	-	-	-	-	-
54	13	9	1	1	-	2	-	7	5	-	1	-	1	-	6	4	1	-	-	1	-	-	-
55	8	6	-	2	-	-	-	4	3	-	1	-	-	-	4	3	-	1	-	-	-	-	-
56	18	14	2	2	-	-	-	12	11	-	1	-	-	-	6	3	2	1	-	-	-	-	-
57	12	9	1	-	-	2	-	6	5	-	-	-	1	-	6	4	1	-	-	1	-	-	-
58	12	9	-	1	-	-	2	8	7	-	1	-	-	-	4	2	-	-	-	-	-	2	-
59	18	14	1	2	-	1	-	12	8	1	2	-	1	-	6	6	-	-	-	-	-	-	-
60	12	8	2	2	-	-	-	7	5	-	2	-	-	-	5	3	2	-	-	-	-	-	-
61	9	6	1	1	-	-	1	4	2	1	1	-	-	-	5	4	-	-	-	-	-	1	-
62	9	7	1	1	-	-	-	5	4	1	-	-	-	-	4	3	-	1	-	-	-	-	-
63	6	5	1	-	-	-	-	6	5	1	-	-	-	-	-	-	-	-	-	-	-	-	-
64	11	6	4	-	-	-	1	10	5	4	-	-	-	1	1	1	-	-	-	-	-	-	-
65	4	3	1	-	-	-	-	3	2	1	-	-	-	-	1	1	-	-	-	-	-	-	-
66	6	4	1	1	-	-	-	4	2	1	1	-	-	-	2	2	-	-	-	-	-	-	-
67	6	1	-	1	-	1	3	3	-	-	-	-	1	2	3	1	-	1	-	-	-	1	-
68	3	3	-	-	-	-	-	3	3	-	-	-	-	-	-	-	-	-	-	-	-	-	-
69	3	3	-	-	-	-	-	1	1	-	-	-	-	-	2	2	-	-	-	-	-	-	-
70	4	4	-	-	-	-	-	3	3	-	-	-	-	-	1	1	-	-	-	-	-	-	-
71	3	3	-	-	-	-	-	3	3	-	-	-	-	-	-	-	-	-	-	-	-	-	-
72	4	4	-	-	-	-	-	2	2	-	-	-	-	-	2	2	-	-	-	-	-	-	-
73	3	3	-	-	-	-	-	1	1	-	-	-	-	-	2	2	-	-	-	-	-	-	-
74	1	-	-	1	-	-	-	-	-	-	-	-	-	-	1	-	-	1	-	-	-	-	-

Wohnbevölkerung ab 5 Jahren nach Nationalität sowie Altersjahr und Geschlecht sowie Bilanz nach Wohnortsklassen vor 5 Jahren

3.104-00.01

Mauren	Wohnbevölkerung ab 5 Jahren							Männer							Frauen							
	Wohnbevölkerung ab 5 Jahren	Gleiche Adresse wie vor 5 Jahren	Wohnortswechsel ...				Ohne Angabe des Wohnortes vor 5 Jahren	Wohnbevölkerung ab 5 Jahren	Gleiche Adresse wie vor 5 Jahren	Wohnortswechsel ...				Ohne Angabe des Wohnortes vor 5 Jahren	Wohnbevölkerung ab 5 Jahren	Gleiche Adresse wie vor 5 Jahren	Wohnortswechsel ...				Ohne Angabe des Wohnortes vor 5 Jahren	
			Innerhalb der gleichen Gemeinde	aus einer anderen Gemeinde	In Liechtenstein, ohne weitere Angabe	aus dem Ausland				Innerhalb der gleichen Gemeinde	aus einer anderen Gemeinde	In Liechtenstein, ohne weitere Angabe	aus dem Ausland				Innerhalb der gleichen Gemeinde	aus einer anderen Gemeinde	In Liechtenstein, ohne weitere Angabe	aus dem Ausland		
Nationalität	Altersjahr	Total					Total						Total					Total				
	75	1	1	-	-	-	-	-	-	-	-	-	-	-	1	1	-	-	-	-	-	-
	76	8	7	1	-	-	-	2	1	1	-	-	-	-	6	6	-	-	-	-	-	-
	77	1	-	1	-	-	-	-	-	-	-	-	-	-	1	-	1	-	-	-	-	-
	78	2	1	-	-	-	-	1	1	1	-	-	-	-	1	-	-	-	-	-	-	1
	79	1	1	-	-	-	-	1	1	1	-	-	-	-	-	-	-	-	-	-	-	-
	80	1	1	-	-	-	-	1	1	-	-	-	-	-	-	-	-	-	-	-	-	-
	81	-	-	-	-	-	-	-	-	-	-	-	-	-	-	-	-	-	-	-	-	-
	82	-	-	-	-	-	-	-	-	-	-	-	-	-	-	-	-	-	-	-	-	-
	83	-	-	-	-	-	-	-	-	-	-	-	-	-	-	-	-	-	-	-	-	-
	84	1	-	-	-	-	-	1	1	-	-	-	-	-	-	-	-	-	-	-	-	-
	85	-	-	-	-	-	-	-	-	-	-	-	-	-	-	-	-	-	-	-	-	-
	86	1	1	-	-	-	-	-	-	-	-	-	-	-	1	1	-	-	-	-	-	-
	87	-	-	-	-	-	-	-	-	-	-	-	-	-	-	-	-	-	-	-	-	-
	88	-	-	-	-	-	-	-	-	-	-	-	-	-	-	-	-	-	-	-	-	-
	89	-	-	-	-	-	-	-	-	-	-	-	-	-	-	-	-	-	-	-	-	-
	90	-	-	-	-	-	-	-	-	-	-	-	-	-	-	-	-	-	-	-	-	-
	91	-	-	-	-	-	-	-	-	-	-	-	-	-	-	-	-	-	-	-	-	-
	92	-	-	-	-	-	-	-	-	-	-	-	-	-	-	-	-	-	-	-	-	-
	93	-	-	-	-	-	-	-	-	-	-	-	-	-	-	-	-	-	-	-	-	-
	94	-	-	-	-	-	-	-	-	-	-	-	-	-	-	-	-	-	-	-	-	-
	95	-	-	-	-	-	-	-	-	-	-	-	-	-	-	-	-	-	-	-	-	-
	96	-	-	-	-	-	-	-	-	-	-	-	-	-	-	-	-	-	-	-	-	-
	97	-	-	-	-	-	-	-	-	-	-	-	-	-	-	-	-	-	-	-	-	-
	98	-	-	-	-	-	-	-	-	-	-	-	-	-	-	-	-	-	-	-	-	-
	99	-	-	-	-	-	-	-	-	-	-	-	-	-	-	-	-	-	-	-	-	-
	100	-	-	-	-	-	-	-	-	-	-	-	-	-	-	-	-	-	-	-	-	-

## Wohnbevölkerung ab 5 Jahren nach Nationalität sowie Altersjahr und Geschlecht sowie Bilanz nach Wohnortsklassen vor 5 Jahren

3.104-00.01

Gamprin	Wohnbevölkerung ab 5 Jahren							Männer							Frauen						
	Wohnbevölkerung ab 5 Jahren	Gleiche Adresse wie vor 5 Jahren	Wohnortswechsel ...				Ohne Angabe des Wohnortes vor 5 Jahren	Wohnbevölkerung ab 5 Jahren	Gleiche Adresse wie vor 5 Jahren	Wohnortswechsel ...				Ohne Angabe des Wohnortes vor 5 Jahren	Wohnbevölkerung ab 5 Jahren	Gleiche Adresse wie vor 5 Jahren	Wohnortswechsel ...				Ohne Angabe des Wohnortes vor 5 Jahren
			Innerhalb der gleichen Gemeinde	aus einer anderen Gemeinde	In Liechtenstein, ohne weitere Angabe	aus dem Ausland				Innerhalb der gleichen Gemeinde	aus einer anderen Gemeinde	In Liechtenstein, ohne weitere Angabe	aus dem Ausland				Innerhalb der gleichen Gemeinde	aus einer anderen Gemeinde	In Liechtenstein, ohne weitere Angabe	aus dem Ausland	
Nationalität Altersjahr	Total						Total						Total							Total	
<b>Total</b>	<b>1'138</b>	<b>721</b>	<b>90</b>	<b>181</b>	<b>1</b>	<b>106</b>	<b>39</b>	<b>594</b>	<b>363</b>	<b>53</b>	<b>98</b>	<b>1</b>	<b>58</b>	<b>21</b>	<b>544</b>	<b>358</b>	<b>37</b>	<b>83</b>	<b>-</b>	<b>48</b>	<b>18</b>
5	23	13	2	4	-	3	1	6	5	-	1	-	-	-	17	8	2	3	-	3	1
6	10	7	1	2	-	-	-	5	3	-	2	-	-	-	5	4	1	-	-	-	-
7	21	11	2	4	-	3	1	9	3	1	3	-	1	1	12	8	1	1	-	2	-
8	19	12	2	4	-	1	-	9	3	1	4	-	1	-	10	9	1	-	-	-	-
9	15	9	-	5	-	1	-	11	7	-	3	-	1	-	4	2	-	2	-	-	-
10	11	6	1	3	-	-	1	5	-	1	3	-	-	1	6	6	-	-	-	-	-
11	21	14	1	5	-	1	-	10	8	-	2	-	-	-	11	6	1	3	-	1	-
12	18	12	-	4	-	1	1	13	9	-	3	-	1	-	5	3	-	1	-	-	1
13	14	10	1	-	-	2	1	8	5	1	-	-	1	1	6	5	-	-	-	1	-
14	16	12	-	2	-	1	1	10	8	-	-	-	1	1	6	4	-	2	-	-	-
15	20	15	-	2	-	3	-	12	9	-	1	-	2	-	8	6	-	1	-	1	-
16	22	19	1	-	-	2	-	12	10	1	-	-	1	-	10	9	-	-	-	1	-
17	15	13	-	-	-	2	-	9	7	-	-	-	2	-	6	6	-	-	-	-	-
18	17	12	1	2	-	2	-	9	7	-	1	-	1	-	8	5	1	1	-	1	-
19	20	14	1	2	-	3	-	16	12	1	1	-	2	-	4	2	-	1	-	1	-
20	23	18	1	1	-	1	2	14	12	-	-	-	-	2	9	6	1	1	-	1	-
21	11	9	-	2	-	-	-	5	4	-	1	-	-	-	6	5	-	1	-	-	-
22	15	9	1	2	-	3	-	7	5	-	-	-	2	-	8	4	1	2	-	1	-
23	16	5	3	3	-	3	2	6	-	1	3	-	1	1	10	5	2	-	-	2	1
24	19	9	1	4	-	5	-	10	6	-	2	-	2	-	9	3	1	2	-	3	-
25	18	8	1	4	-	4	1	10	3	1	2	-	3	1	8	5	-	2	-	1	-
26	15	4	4	4	-	3	-	9	2	2	2	-	3	-	6	2	2	2	-	-	-
27	20	8	2	7	-	3	-	9	6	1	1	-	1	-	11	2	1	6	-	2	-
28	19	8	4	3	-	3	1	9	5	2	-	-	1	1	10	3	2	3	-	2	-
29	15	3	2	7	-	3	-	10	2	1	4	-	3	-	5	1	1	3	-	-	-
30	21	4	2	10	-	3	2	10	1	2	4	-	2	1	11	3	-	6	-	1	1
31	18	2	2	10	-	3	1	10	2	2	5	-	1	-	8	-	-	5	-	2	1
32	29	15	1	10	-	2	1	10	2	1	7	-	-	-	19	13	-	3	-	2	1
33	32	10	3	13	-	5	1	18	4	2	9	-	2	1	14	6	1	4	-	3	-
34	25	11	2	6	1	5	-	11	6	1	2	1	1	-	14	5	1	4	-	4	-
35	29	13	2	9	-	4	1	20	10	2	4	-	4	-	9	3	-	5	-	-	1
36	28	16	1	5	-	4	2	16	8	1	3	-	3	1	12	8	-	2	-	1	1
37	24	14	-	6	-	4	-	11	3	-	4	-	4	-	13	11	-	2	-	-	-
38	24	16	3	2	-	3	-	16	9	3	1	-	3	-	8	7	-	1	-	-	-
39	20	11	1	4	-	3	1	10	5	1	3	-	1	-	10	6	-	1	-	2	1



Wohnbevölkerung ab 5 Jahren nach Nationalität sowie Altersjahr und Geschlecht sowie Bilanz nach Wohnortklassen vor 5 Jahren

3.104-00.01

Gamprin	Wohnbevölkerung ab 5 Jahren							Männer							Frauen								
	Wohnbevölkerung ab 5 Jahren	Gleiche Adresse wie vor 5 Jahren	Wohnortwechsel ...				Ohne Angabe des Wohnortes vor 5 Jahren	Wohnbevölkerung ab 5 Jahren	Gleiche Adresse wie vor 5 Jahren	Wohnortwechsel ...				Ohne Angabe des Wohnortes vor 5 Jahren	Wohnbevölkerung ab 5 Jahren	Gleiche Adresse wie vor 5 Jahren	Wohnortwechsel ...				Ohne Angabe des Wohnortes vor 5 Jahren		
			Innerhalb der gleichen Gemeinde	aus einer anderen Gemeinde	In Liechtenstein, ohne weitere Angabe	aus dem Ausland				Innerhalb der gleichen Gemeinde	aus einer anderen Gemeinde	In Liechtenstein, ohne weitere Angabe	aus dem Ausland				Innerhalb der gleichen Gemeinde	aus einer anderen Gemeinde	In Liechtenstein, ohne weitere Angabe	aus dem Ausland			
Nationalität Altersjahr	Total						Total						Total						Total				
40	28	18	1	4	-	4	1	13	7	-	3	-	2	1	15	11	1	1	-	2	-	-	-
41	18	12	1	4	-	1	-	7	5	-	2	-	-	-	11	7	1	2	-	1	-	-	-
42	15	7	4	3	-	1	-	7	2	3	2	-	-	8	5	1	1	-	1	-	-	-	-
43	23	16	2	4	-	-	1	11	7	2	2	-	-	12	9	-	2	-	-	-	-	-	1
44	18	16	1	1	-	-	-	10	8	1	1	-	-	8	8	-	-	-	-	-	-	-	-
45	16	12	2	-	-	1	1	8	6	-	-	-	1	1	8	6	2	-	-	-	-	-	-
46	16	11	1	2	-	1	1	8	3	1	2	-	1	1	8	8	-	-	-	-	-	-	-
47	15	11	3	-	-	1	-	9	7	2	-	-	-	6	4	1	-	-	1	-	-	-	-
48	16	15	-	1	-	-	-	5	5	-	-	-	-	11	10	-	1	-	-	-	-	-	-
49	16	14	1	1	-	-	-	11	11	-	-	-	-	5	3	1	1	-	-	-	-	-	-
50	10	8	1	1	-	-	-	5	3	1	1	-	-	5	5	-	-	-	-	-	-	-	-
51	11	9	1	1	-	-	-	6	4	1	1	-	-	5	5	-	-	-	-	-	-	-	-
52	15	12	1	2	-	-	-	9	8	-	1	-	-	6	4	1	1	-	-	-	-	-	-
53	17	13	2	1	-	-	1	8	7	1	-	-	-	9	6	1	1	-	-	-	-	-	1
54	12	9	2	-	-	-	1	6	4	1	-	-	-	6	5	1	-	-	-	-	-	-	-
55	13	11	-	1	-	-	1	6	5	-	1	-	-	7	6	-	-	-	-	-	-	-	1
56	10	9	-	1	-	-	-	5	5	-	-	-	-	5	4	-	1	-	-	-	-	-	-
57	17	13	3	1	-	-	-	8	7	1	-	-	-	9	6	2	1	-	-	-	-	-	-
58	16	13	2	-	-	-	1	11	10	1	-	-	-	5	3	1	-	-	-	-	-	-	1
59	10	10	-	-	-	-	-	4	4	-	-	-	-	6	6	-	-	-	-	-	-	-	-
60	10	8	-	-	-	1	1	7	5	-	-	-	1	1	3	3	-	-	-	-	-	-	-
61	7	6	-	-	-	-	1	2	2	-	-	-	-	5	4	-	-	-	-	-	-	-	1
62	10	10	-	-	-	-	-	7	7	-	-	-	-	3	3	-	-	-	-	-	-	-	-
63	6	4	1	-	-	1	-	4	3	1	-	-	-	2	1	-	-	-	1	-	-	-	-
64	9	7	-	1	-	1	-	3	3	-	-	-	-	6	4	-	1	-	1	-	-	-	-
65	6	5	1	-	-	-	-	4	3	1	-	-	-	2	2	-	-	-	-	-	-	-	-
66	12	10	2	-	-	-	-	8	6	2	-	-	-	4	4	-	-	-	-	-	-	-	-
67	4	2	1	-	-	-	1	1	1	-	-	-	-	3	1	1	-	-	-	-	-	-	1
68	1	1	-	-	-	-	-	1	1	-	-	-	-	-	-	-	-	-	-	-	-	-	-
69	5	4	-	1	-	-	-	3	2	-	1	-	-	2	2	-	-	-	-	-	-	-	-
70	6	3	1	-	-	1	1	3	2	1	-	-	-	3	1	-	-	-	1	-	-	-	1
71	7	6	1	-	-	-	-	4	4	-	-	-	-	3	2	1	-	-	-	-	-	-	-
72	11	9	-	-	-	2	-	4	3	-	-	-	1	7	6	-	-	-	1	-	-	-	-
73	8	7	-	-	-	-	1	4	3	-	-	-	-	4	4	-	-	-	-	-	-	-	-
74	5	4	-	-	-	-	1	3	2	-	-	-	-	2	2	-	-	-	-	-	-	-	-

## Wohnbevölkerung ab 5 Jahren nach Nationalität sowie Altersjahr und Geschlecht sowie Bilanz nach Wohnortklassen vor 5 Jahren

3.104-00.01

Gamprin	Wohnbevölkerung ab 5 Jahren							Männer							Frauen						
	Wohnbevölkerung ab 5 Jahren	Gleiche Adresse wie vor 5 Jahren	Wohnortwechsel ...				Ohne Angabe des Wohnortes vor 5 Jahren	Wohnbevölkerung ab 5 Jahren	Gleiche Adresse wie vor 5 Jahren	Wohnortwechsel ...				Ohne Angabe des Wohnortes vor 5 Jahren	Wohnbevölkerung ab 5 Jahren	Gleiche Adresse wie vor 5 Jahren	Wohnortwechsel ...				Ohne Angabe des Wohnortes vor 5 Jahren
			Innerhalb der gleichen Gemeinde	aus einer anderen Gemeinde	In Liechtenstein, ohne weitere Angabe	aus dem Ausland				Innerhalb der gleichen Gemeinde	aus einer anderen Gemeinde	In Liechtenstein, ohne weitere Angabe	aus dem Ausland				Innerhalb der gleichen Gemeinde	aus einer anderen Gemeinde	In Liechtenstein, ohne weitere Angabe	aus dem Ausland	
Nationalität Altersjahr	Total						Total						Total						Total		
75	2	1	1	-	-	-	-	1	-	1	-	-	-	-	1	1	-	-	-	-	-
76	8	4	1	-	-	1	2	4	2	-	-	-	1	1	4	2	1	-	-	-	1
77	5	2	2	-	-	1	-	1	-	1	-	-	-	-	4	2	1	-	-	1	-
78	4	3	1	-	-	-	-	2	1	1	-	-	-	-	2	2	-	-	-	-	-
79	2	2	-	-	-	-	-	1	1	-	-	-	-	-	1	1	-	-	-	-	-
80	4	3	-	-	-	-	1	2	1	-	-	-	-	1	2	2	-	-	-	-	-
81	2	1	1	-	-	-	-	1	-	1	-	-	-	-	1	1	-	-	-	-	-
82	1	1	-	-	-	-	-	-	-	-	-	-	-	-	1	1	-	-	-	-	-
83	2	2	-	-	-	-	-	2	2	-	-	-	-	-	-	-	-	-	-	-	-
84	1	-	-	-	-	-	1	-	-	-	-	-	-	-	1	-	-	-	-	-	1
85	1	1	-	-	-	-	-	-	-	-	-	-	-	-	1	1	-	-	-	-	-
86	-	-	-	-	-	-	-	-	-	-	-	-	-	-	-	-	-	-	-	-	-
87	1	1	-	-	-	-	-	-	-	-	-	-	-	-	1	1	-	-	-	-	-
88	-	-	-	-	-	-	-	-	-	-	-	-	-	-	-	-	-	-	-	-	-
89	1	1	-	-	-	-	-	-	-	-	-	-	-	-	1	1	-	-	-	-	-
90	1	1	-	-	-	-	-	-	-	-	-	-	-	-	1	1	-	-	-	-	-
91	1	1	-	-	-	-	-	-	-	-	-	-	-	-	1	1	-	-	-	-	-
92	-	-	-	-	-	-	-	-	-	-	-	-	-	-	-	-	-	-	-	-	-
93	-	-	-	-	-	-	-	-	-	-	-	-	-	-	-	-	-	-	-	-	-
94	-	-	-	-	-	-	-	-	-	-	-	-	-	-	-	-	-	-	-	-	-
95	-	-	-	-	-	-	-	-	-	-	-	-	-	-	-	-	-	-	-	-	-
96	-	-	-	-	-	-	-	-	-	-	-	-	-	-	-	-	-	-	-	-	-
97	-	-	-	-	-	-	-	-	-	-	-	-	-	-	-	-	-	-	-	-	-
98	-	-	-	-	-	-	-	-	-	-	-	-	-	-	-	-	-	-	-	-	-
99	-	-	-	-	-	-	-	-	-	-	-	-	-	-	-	-	-	-	-	-	-
100	-	-	-	-	-	-	-	-	-	-	-	-	-	-	-	-	-	-	-	-	-

Wohnbevölkerung ab 5 Jahren nach Nationalität sowie Altersjahr und Geschlecht sowie Bilanz nach Wohnortsklassen vor 5 Jahren

3.104-00.01

Gamprin	Wohnbevölkerung ab 5 Jahren							Männer							Frauen								
	Wohnbevölkerung ab 5 Jahren	Gleiche Adresse wie vor 5 Jahren	Wohnortswechsel ...				Ohne Angabe des Wohnortes vor 5 Jahren	Wohnbevölkerung ab 5 Jahren	Gleiche Adresse wie vor 5 Jahren	Wohnortswechsel ...				Ohne Angabe des Wohnortes vor 5 Jahren	Wohnbevölkerung ab 5 Jahren	Gleiche Adresse wie vor 5 Jahren	Wohnortswechsel ...				Ohne Angabe des Wohnortes vor 5 Jahren		
			Innerhalb der gleichen Gemeinde	aus einer anderen Gemeinde	In Liechtenstein, ohne weitere Angabe	aus dem Ausland				Innerhalb der gleichen Gemeinde	aus einer anderen Gemeinde	In Liechtenstein, ohne weitere Angabe	aus dem Ausland				Innerhalb der gleichen Gemeinde	aus einer anderen Gemeinde	In Liechtenstein, ohne weitere Angabe	aus dem Ausland			
Nationalität Altersjahr	Total	5 Jahren					Total	5 Jahren					Total	5 Jahren					Total	5 Jahren			
Liechtensteiner	779	575	55	94	-	23	32	376	273	31	44	-	11	17	403	302	24	50	-	12	15		
5	18	11	2	2	-	2	1	4	3	-	1	-	-	-	14	8	2	1	-	2	1		
6	8	6	1	1	-	-	-	4	3	-	1	-	-	-	4	3	1	-	-	-	-		
7	18	11	2	2	-	2	1	7	3	1	1	-	1	1	11	8	1	1	-	1	-		
8	12	10	1	1	-	-	-	3	2	-	1	-	-	-	9	8	1	-	-	-	-		
9	11	9	-	2	-	-	-	9	7	-	2	-	-	-	2	2	-	-	-	-	-		
10	8	5	1	1	-	-	1	3	-	1	1	-	-	1	5	5	-	-	-	-	-		
11	16	12	-	3	-	1	-	7	6	-	1	-	-	-	9	6	-	2	-	1	-		
12	11	10	-	-	-	-	1	8	8	-	-	-	-	-	3	2	-	-	-	-	1		
13	9	9	-	-	-	-	-	4	4	-	-	-	-	-	5	5	-	-	-	-	-		
14	11	9	-	-	-	1	1	8	6	-	-	-	1	1	3	3	-	-	-	-	-		
15	15	14	-	-	-	1	-	9	8	-	-	-	1	-	6	6	-	-	-	-	-		
16	17	17	-	-	-	-	-	9	9	-	-	-	-	-	8	8	-	-	-	-	-		
17	13	12	-	-	-	1	-	7	6	-	-	-	1	-	6	6	-	-	-	-	-		
18	12	10	-	2	-	-	-	7	6	-	1	-	-	-	5	4	-	1	-	-	-		
19	13	12	-	1	-	-	-	10	10	-	-	-	-	-	3	2	-	1	-	-	-		
20	18	16	-	1	-	-	1	11	10	-	-	-	-	1	7	6	-	1	-	-	-		
21	10	8	-	2	-	-	-	4	3	-	1	-	-	-	6	5	-	1	-	-	-		
22	8	7	-	1	-	-	-	4	4	-	-	-	-	-	4	3	-	1	-	-	-		
23	6	5	-	1	-	-	-	1	-	-	1	-	-	-	5	5	-	-	-	-	-		
24	11	8	-	3	-	-	-	7	6	-	1	-	-	-	4	2	-	2	-	-	-		
25	9	6	-	2	-	1	-	3	2	-	1	-	-	-	6	4	-	1	-	1	-		
26	9	4	3	2	-	-	-	4	2	1	1	-	-	-	5	2	2	1	-	-	-		
27	13	6	2	4	-	1	-	6	5	1	-	-	-	-	7	1	1	4	-	1	-		
28	14	7	3	2	-	1	1	6	4	1	-	-	-	1	8	3	2	2	-	1	-		
29	6	1	1	4	-	-	-	4	1	-	3	-	-	-	2	-	1	1	-	-	-		
30	13	3	1	7	-	-	2	5	1	1	2	-	-	1	8	2	-	5	-	-	1		
31	12	2	2	7	-	-	1	7	2	2	3	-	-	-	5	-	-	4	-	-	1		
32	15	10	1	3	-	-	1	4	2	1	1	-	-	-	11	8	-	2	-	-	1		
33	19	10	2	5	-	1	1	10	4	2	3	-	-	1	9	6	-	2	-	1	-		
34	16	9	2	4	-	1	-	9	6	1	2	-	-	-	7	3	1	2	-	1	-		
35	12	7	1	4	-	-	-	9	6	1	2	-	-	-	3	1	-	2	-	-	-		
36	19	13	-	3	-	1	2	10	6	-	2	-	1	1	9	7	-	1	-	-	1		
37	14	11	-	2	-	1	-	5	2	-	2	-	1	-	9	9	-	-	-	-	-		
38	17	12	2	1	-	2	-	9	5	2	-	-	2	-	8	7	-	1	-	-	-		
39	13	9	1	2	-	1	-	7	3	1	2	-	1	-	6	6	-	-	-	-	-		

## Wohnbevölkerung ab 5 Jahren nach Nationalität sowie Altersjahr und Geschlecht sowie Bilanz nach Wohnortklassen vor 5 Jahren

3.104-00.01

Gamprin	Wohnbevölkerung ab 5 Jahren							Männer							Frauen								
	Wohnbevölkerung ab 5 Jahren	Gleiche Adresse wie vor 5 Jahren	Wohnortwechsel ...				Ohne Angabe des Wohnortes vor 5 Jahren	Wohnbevölkerung ab 5 Jahren	Gleiche Adresse wie vor 5 Jahren	Wohnortwechsel ...				Ohne Angabe des Wohnortes vor 5 Jahren	Wohnbevölkerung ab 5 Jahren	Gleiche Adresse wie vor 5 Jahren	Wohnortwechsel ...				Ohne Angabe des Wohnortes vor 5 Jahren		
			Innerhalb der gleichen Gemeinde	aus einer anderen Gemeinde	In Liechtenstein, ohne weitere Angabe	aus dem Ausland				Innerhalb der gleichen Gemeinde	aus einer anderen Gemeinde	In Liechtenstein, ohne weitere Angabe	aus dem Ausland				Innerhalb der gleichen Gemeinde	aus einer anderen Gemeinde	In Liechtenstein, ohne weitere Angabe	aus dem Ausland			
Nationalität Altersjahr	Total						Total						Total						Total				
40	21	16	1	2	-	1	1	9	6	-	1	-	1	1	12	10	1	1	-	-	-	-	-
41	13	10	-	2	-	1	-	4	4	-	-	-	-	-	9	6	-	2	-	-	1	-	-
42	11	6	3	2	-	-	-	5	2	2	1	-	-	-	6	4	1	1	-	-	-	-	-
43	16	13	-	2	-	-	1	6	5	-	1	-	-	-	10	8	-	1	-	-	-	-	1
44	10	8	1	1	-	-	-	7	5	1	1	-	-	-	3	3	-	-	-	-	-	-	-
45	8	7	-	-	-	-	1	3	2	-	-	-	-	1	5	5	-	-	-	-	-	-	-
46	11	9	-	1	-	-	-	4	2	-	1	-	-	-	7	7	-	-	-	-	-	-	-
47	10	8	2	-	-	-	-	7	5	2	-	-	-	-	3	3	-	-	-	-	-	-	-
48	13	12	-	1	-	-	-	3	3	-	-	-	-	-	10	9	-	1	-	-	-	-	-
49	9	7	1	1	-	-	-	4	4	-	-	-	-	-	5	3	1	1	-	-	-	-	-
50	4	3	-	1	-	-	-	3	2	-	1	-	-	-	1	1	-	-	-	-	-	-	-
51	5	5	-	-	-	-	-	1	1	-	-	-	-	-	4	4	-	-	-	-	-	-	-
52	10	9	-	1	-	-	-	6	6	-	-	-	-	-	4	3	-	1	-	-	-	-	-
53	12	9	2	-	-	-	1	5	4	1	-	-	-	-	7	5	1	-	-	-	-	-	1
54	11	9	1	-	-	-	1	5	4	-	-	-	-	1	6	5	1	-	-	-	-	-	-
55	11	9	-	1	-	-	1	5	4	-	1	-	-	-	6	5	-	-	-	-	-	-	1
56	8	7	-	1	-	-	-	4	4	-	-	-	-	-	4	3	-	1	-	-	-	-	-
57	16	12	3	1	-	-	-	7	6	1	-	-	-	-	9	6	2	1	-	-	-	-	-
58	13	11	1	-	-	-	1	9	9	-	-	-	-	-	4	2	1	-	-	-	-	-	1
59	7	7	-	-	-	-	-	2	2	-	-	-	-	-	5	5	-	-	-	-	-	-	-
60	7	6	-	-	-	-	1	5	4	-	-	-	-	1	2	2	-	-	-	-	-	-	-
61	6	5	-	-	-	-	1	1	1	-	-	-	-	-	5	4	-	-	-	-	-	-	1
62	5	5	-	-	-	-	-	4	4	-	-	-	-	-	1	1	-	-	-	-	-	-	-
63	6	4	1	-	-	1	-	4	3	1	-	-	-	-	2	1	-	-	-	-	1	-	-
64	6	5	-	1	-	-	-	1	1	-	-	-	-	-	5	4	-	1	-	-	-	-	-
65	5	4	1	-	-	-	-	3	2	1	-	-	-	-	2	2	-	-	-	-	-	-	-
66	10	8	2	-	-	-	-	6	4	2	-	-	-	-	4	4	-	-	-	-	-	-	-
67	3	1	1	-	-	-	1	-	-	-	-	-	-	-	3	1	1	-	-	-	-	-	1
68	1	1	-	-	-	-	-	1	1	-	-	-	-	-	-	-	-	-	-	-	-	-	-
69	5	4	-	1	-	-	-	3	2	-	1	-	-	-	2	2	-	-	-	-	-	-	-
70	2	1	-	-	-	-	1	-	-	-	-	-	-	-	2	1	-	-	-	-	-	-	1
71	6	5	1	-	-	-	-	4	4	-	-	-	-	-	2	1	1	-	-	-	-	-	-
72	8	7	-	-	-	1	-	3	3	-	-	-	-	-	5	4	-	-	-	-	1	-	-
73	6	5	-	-	-	-	1	2	1	-	-	-	-	1	4	4	-	-	-	-	-	-	-
74	5	4	-	-	-	-	1	3	2	-	-	-	-	1	2	2	-	-	-	-	-	-	-

Wohnbevölkerung ab 5 Jahren nach Nationalität sowie Altersjahr und Geschlecht sowie Bilanz nach Wohnortsklassen vor 5 Jahren

3.104-00.01

Gamprin	Wohnbevölkerung ab 5 Jahren							Männer							Frauen						
	Wohnbevölkerung ab 5 Jahren	Gleiche Adresse wie vor 5 Jahren	Wohnortswechsel ...				Ohne Angabe des Wohnortes vor 5 Jahren	Wohnbevölkerung ab 5 Jahren	Gleiche Adresse wie vor 5 Jahren	Wohnortswechsel ...				Ohne Angabe des Wohnortes vor 5 Jahren	Wohnbevölkerung ab 5 Jahren	Gleiche Adresse wie vor 5 Jahren	Wohnortswechsel ...				Ohne Angabe des Wohnortes vor 5 Jahren
			Innerhalb der gleichen Gemeinde	aus einer anderen Gemeinde	In Liechtenstein, ohne weitere Angabe	aus dem Ausland				Innerhalb der gleichen Gemeinde	aus einer anderen Gemeinde	In Liechtenstein, ohne weitere Angabe	aus dem Ausland				Innerhalb der gleichen Gemeinde	aus einer anderen Gemeinde	In Liechtenstein, ohne weitere Angabe	aus dem Ausland	
Nationalität Altersjahr	Total						Total						Total						Total		
75	2	1	1	-	-	-	-	1	-	1	-	-	-	-	1	1	-	-	-	-	
76	7	3	1	-	-	-	1	2	3	1	-	-	-	1	1	4	2	1	-	-	
77	4	2	2	-	-	-	-	-	1	-	1	-	-	-	-	3	2	1	-	-	
78	4	3	1	-	-	-	-	2	1	1	-	-	-	-	2	2	-	-	-	-	
79	2	2	-	-	-	-	-	-	1	1	-	-	-	-	-	1	1	-	-	-	
80	4	3	-	-	-	-	-	1	2	1	-	-	-	-	1	2	2	-	-	-	
81	2	1	1	-	-	-	-	-	1	-	1	-	-	-	-	1	1	-	-	-	
82	-	-	-	-	-	-	-	-	-	-	-	-	-	-	-	-	-	-	-	-	
83	2	2	-	-	-	-	-	-	2	2	-	-	-	-	-	-	-	-	-	-	
84	1	-	-	-	-	-	-	1	-	-	-	-	-	-	-	1	-	-	-	1	
85	1	1	-	-	-	-	-	-	-	-	-	-	-	-	-	1	1	-	-	-	
86	-	-	-	-	-	-	-	-	-	-	-	-	-	-	-	-	-	-	-	-	
87	1	1	-	-	-	-	-	-	-	-	-	-	-	-	-	1	1	-	-	-	
88	-	-	-	-	-	-	-	-	-	-	-	-	-	-	-	-	-	-	-	-	
89	1	1	-	-	-	-	-	-	-	-	-	-	-	-	-	1	1	-	-	-	
90	1	1	-	-	-	-	-	-	-	-	-	-	-	-	-	1	1	-	-	-	
91	1	1	-	-	-	-	-	-	-	-	-	-	-	-	-	1	1	-	-	-	
92	-	-	-	-	-	-	-	-	-	-	-	-	-	-	-	-	-	-	-	-	
93	-	-	-	-	-	-	-	-	-	-	-	-	-	-	-	-	-	-	-	-	
94	-	-	-	-	-	-	-	-	-	-	-	-	-	-	-	-	-	-	-	-	
95	-	-	-	-	-	-	-	-	-	-	-	-	-	-	-	-	-	-	-	-	
96	-	-	-	-	-	-	-	-	-	-	-	-	-	-	-	-	-	-	-	-	
97	-	-	-	-	-	-	-	-	-	-	-	-	-	-	-	-	-	-	-	-	
98	-	-	-	-	-	-	-	-	-	-	-	-	-	-	-	-	-	-	-	-	
99	-	-	-	-	-	-	-	-	-	-	-	-	-	-	-	-	-	-	-	-	
100	-	-	-	-	-	-	-	-	-	-	-	-	-	-	-	-	-	-	-	-	

## Wohnbevölkerung ab 5 Jahren nach Nationalität sowie Altersjahr und Geschlecht sowie Bilanz nach Wohnortsklassen vor 5 Jahren

3.104-00.01

Gamprin	Wohnbevölkerung ab 5 Jahren							Männer							Frauen						
	Wohnbevölkerung ab 5 Jahren	Gleiche Adresse wie vor 5 Jahren	Wohnortswechsel ...				Ohne Angabe des Wohnortes vor 5 Jahren	Wohnbevölkerung ab 5 Jahren	Gleiche Adresse wie vor 5 Jahren	Wohnortswechsel ...				Ohne Angabe des Wohnortes vor 5 Jahren	Wohnbevölkerung ab 5 Jahren	Gleiche Adresse wie vor 5 Jahren	Wohnortswechsel ...				Ohne Angabe des Wohnortes vor 5 Jahren
			Innerhalb der gleichen Gemeinde	aus einer anderen Gemeinde	In Liechtenstein, ohne weitere Angabe	aus dem Ausland				Innerhalb der gleichen Gemeinde	aus einer anderen Gemeinde	In Liechtenstein, ohne weitere Angabe	aus dem Ausland				Innerhalb der gleichen Gemeinde	aus einer anderen Gemeinde	In Liechtenstein, ohne weitere Angabe	aus dem Ausland	
Nationalität Altersjahr	Total						Total						Total							Total	
<b>Ausländer</b>	<b>359</b>	<b>146</b>	<b>35</b>	<b>87</b>	<b>1</b>	<b>83</b>	<b>7</b>	<b>218</b>	<b>90</b>	<b>22</b>	<b>54</b>	<b>1</b>	<b>47</b>	<b>4</b>	<b>141</b>	<b>56</b>	<b>13</b>	<b>33</b>	<b>-</b>	<b>36</b>	<b>3</b>
5	5	2	-	2	-	1	-	2	2	-	-	-	-	-	3	-	-	2	-	1	-
6	2	1	-	1	-	-	-	1	-	-	1	-	-	-	1	1	-	-	-	-	-
7	3	-	-	2	-	1	-	2	-	-	2	-	-	-	1	-	-	-	-	1	-
8	7	2	1	3	-	1	-	6	1	1	3	-	1	-	1	1	-	-	-	-	-
9	4	-	-	3	-	1	-	2	-	-	1	-	1	-	2	-	-	2	-	-	-
10	3	1	-	2	-	-	-	2	-	-	2	-	-	-	1	1	-	-	-	-	-
11	5	2	1	2	-	-	-	3	2	-	1	-	-	-	2	-	1	1	-	-	-
12	7	2	-	4	-	1	-	5	1	-	3	-	1	-	2	1	-	1	-	-	-
13	5	1	1	-	-	2	1	4	1	1	-	-	1	1	1	-	-	-	-	1	-
14	5	3	-	2	-	-	-	2	2	-	-	-	-	-	3	1	-	2	-	-	-
15	5	1	-	2	-	2	-	3	1	-	1	-	1	-	2	-	-	1	-	1	-
16	5	2	1	-	-	2	-	3	1	1	-	-	1	-	2	1	-	-	-	1	-
17	2	1	-	-	-	1	-	2	1	-	-	-	1	-	-	-	-	-	-	-	-
18	5	2	1	-	-	2	-	2	1	-	-	-	1	-	3	1	1	-	-	1	-
19	7	2	1	1	-	3	-	6	2	1	1	-	2	-	1	-	-	-	-	1	-
20	5	2	1	-	-	1	1	3	2	-	-	-	-	1	2	-	1	-	-	1	-
21	1	1	-	-	-	-	-	1	1	-	-	-	-	-	-	-	-	-	-	-	-
22	7	2	1	1	-	3	-	3	1	-	-	-	2	-	4	1	1	1	-	1	-
23	10	-	3	2	-	3	2	5	-	1	2	-	1	1	5	-	2	-	-	2	1
24	8	1	1	1	-	5	-	3	-	-	1	-	2	-	5	1	1	-	-	3	-
25	9	2	1	2	-	3	1	7	1	1	1	-	3	1	2	1	-	1	-	-	-
26	6	-	1	2	-	3	-	5	-	1	1	-	3	-	1	-	-	1	-	-	-
27	7	2	-	3	-	2	-	3	1	-	1	-	1	-	4	1	-	2	-	1	-
28	5	1	1	1	-	2	-	3	1	1	-	-	1	-	2	-	-	1	-	1	-
29	9	2	1	3	-	3	-	6	1	1	1	-	3	-	3	1	-	2	-	-	-
30	8	1	1	3	-	3	-	5	-	1	2	-	2	-	3	1	-	1	-	1	-
31	6	-	-	3	-	3	-	3	-	-	2	-	1	-	3	-	-	1	-	2	-
32	14	5	-	7	-	2	-	6	-	-	6	-	-	-	8	5	-	1	-	2	-
33	13	-	1	8	-	4	-	8	-	-	6	-	2	-	5	-	1	2	-	2	-
34	9	2	-	2	1	4	-	2	-	-	-	1	1	-	7	2	-	2	-	3	-
35	17	6	1	5	-	4	1	11	4	1	2	-	4	-	6	2	-	3	-	-	1
36	9	3	1	2	-	3	-	6	2	1	1	-	2	-	3	1	-	1	-	1	-
37	10	3	-	4	-	3	-	6	1	-	2	-	3	-	4	2	-	2	-	-	-
38	7	4	1	1	-	1	-	7	4	1	1	-	1	-	-	-	-	-	-	-	-
39	7	2	-	2	-	2	1	3	2	-	1	-	-	-	4	-	-	1	-	2	1

Wohnbevölkerung ab 5 Jahren nach Nationalität sowie Altersjahr und Geschlecht sowie Bilanz nach Wohnortklassen vor 5 Jahren

3.104-00.01

Gamprin	Wohnbevölkerung ab 5 Jahren							Männer							Frauen						
	Wohnbevölkerung ab 5 Jahren	Gleiche Adresse wie vor 5 Jahren	Wohnortwechsel ...				Ohne Angabe des Wohnortes vor 5 Jahren	Wohnbevölkerung ab 5 Jahren	Gleiche Adresse wie vor 5 Jahren	Wohnortwechsel ...				Ohne Angabe des Wohnortes vor 5 Jahren	Wohnbevölkerung ab 5 Jahren	Gleiche Adresse wie vor 5 Jahren	Wohnortwechsel ...				Ohne Angabe des Wohnortes vor 5 Jahren
			Innerhalb der gleichen Gemeinde	aus einer anderen Gemeinde	In Liechtenstein, ohne weitere Angabe	aus dem Ausland				Innerhalb der gleichen Gemeinde	aus einer anderen Gemeinde	In Liechtenstein, ohne weitere Angabe	aus dem Ausland				Innerhalb der gleichen Gemeinde	aus einer anderen Gemeinde	In Liechtenstein, ohne weitere Angabe	aus dem Ausland	
Nationalität Altersjahr	Total						Total						Total						Total		
40	7	2	-	2	-	3	-	4	1	-	2	-	1	-	3	1	-	-	-	2	-
41	5	2	1	2	-	-	-	3	1	-	2	-	-	-	2	1	1	-	-	-	-
42	4	1	1	1	-	1	-	2	-	1	1	-	-	-	2	1	-	-	-	1	-
43	7	3	2	2	-	-	-	5	2	2	1	-	-	-	2	1	-	1	-	-	-
44	8	8	-	-	-	-	-	3	3	-	-	-	-	-	5	5	-	-	-	-	-
45	8	5	2	-	-	1	-	5	4	-	-	-	1	-	3	1	2	-	-	-	-
46	5	2	1	1	-	1	-	4	1	1	1	-	1	-	1	1	-	-	-	-	-
47	5	3	1	-	-	1	-	2	2	-	-	-	-	-	3	1	1	-	-	1	-
48	3	3	-	-	-	-	-	2	2	-	-	-	-	-	1	1	-	-	-	-	-
49	7	7	-	-	-	-	-	7	7	-	-	-	-	-	-	-	-	-	-	-	-
50	6	5	1	-	-	-	-	2	1	1	-	-	-	-	4	4	-	-	-	-	-
51	6	4	1	1	-	-	-	5	3	1	1	-	-	-	1	1	-	-	-	-	-
52	5	3	1	1	-	-	-	3	2	-	1	-	-	-	2	1	1	-	-	-	-
53	5	4	-	1	-	-	-	3	3	-	-	-	-	-	2	1	-	1	-	-	-
54	1	-	1	-	-	-	-	1	-	1	-	-	-	-	-	-	-	-	-	-	-
55	2	2	-	-	-	-	-	1	1	-	-	-	-	-	1	1	-	-	-	-	-
56	2	2	-	-	-	-	-	1	1	-	-	-	-	-	1	1	-	-	-	-	-
57	1	1	-	-	-	-	-	1	1	-	-	-	-	-	-	-	-	-	-	-	-
58	3	2	1	-	-	-	-	2	1	1	-	-	-	-	1	1	-	-	-	-	-
59	3	3	-	-	-	-	-	2	2	-	-	-	-	-	1	1	-	-	-	-	-
60	3	2	-	-	-	1	-	2	1	-	-	-	1	-	1	1	-	-	-	-	-
61	1	1	-	-	-	-	-	1	1	-	-	-	-	-	-	-	-	-	-	-	-
62	5	5	-	-	-	-	-	3	3	-	-	-	-	-	2	2	-	-	-	-	-
63	-	-	-	-	-	-	-	-	-	-	-	-	-	-	-	-	-	-	-	-	-
64	3	2	-	-	-	1	-	2	2	-	-	-	-	-	1	-	-	-	-	1	-
65	1	1	-	-	-	-	-	1	1	-	-	-	-	-	-	-	-	-	-	-	-
66	2	2	-	-	-	-	-	2	2	-	-	-	-	-	-	-	-	-	-	-	-
67	1	1	-	-	-	-	-	1	1	-	-	-	-	-	-	-	-	-	-	-	-
68	-	-	-	-	-	-	-	-	-	-	-	-	-	-	-	-	-	-	-	-	-
69	-	-	-	-	-	-	-	-	-	-	-	-	-	-	-	-	-	-	-	-	-
70	4	2	1	-	-	1	-	3	2	1	-	-	-	-	1	-	-	-	-	1	-
71	1	1	-	-	-	-	-	-	-	-	-	-	-	-	1	1	-	-	-	-	-
72	3	2	-	-	-	1	-	1	-	-	-	-	-	-	2	2	-	-	-	-	-
73	2	2	-	-	-	-	-	2	2	-	-	-	-	-	-	-	-	-	-	-	-
74	-	-	-	-	-	-	-	-	-	-	-	-	-	-	-	-	-	-	-	-	-

Wohnbevölkerung ab 5 Jahren nach Nationalität sowie Altersjahr und Geschlecht sowie Bilanz nach Wohnortsklassen vor 5 Jahren

3.104-00.01

Gamprin	Wohnbevölkerung ab 5 Jahren							Männer							Frauen						
	Wohnbevölkerung ab 5 Jahren Total	Gleiche Adresse wie vor 5 Jahren	Wohnortswechsel ...				Ohne Angabe des Wohnortes vor 5 Jahren	Wohnbevölkerung ab 5 Jahren Total	Gleiche Adresse wie vor 5 Jahren	Wohnortswechsel ...				Ohne Angabe des Wohnortes vor 5 Jahren	Wohnbevölkerung ab 5 Jahren Total	Gleiche Adresse wie vor 5 Jahren	Wohnortswechsel ...				Ohne Angabe des Wohnortes vor 5 Jahren
			Innerhalb der gleichen Gemeinde	aus einer anderen Gemeinde	In Liechtenstein, ohne weitere Angabe	aus dem Ausland				Innerhalb der gleichen Gemeinde	aus einer anderen Gemeinde	In Liechtenstein, ohne weitere Angabe	aus dem Ausland				Innerhalb der gleichen Gemeinde	aus einer anderen Gemeinde	In Liechtenstein, ohne weitere Angabe	aus dem Ausland	
Nationalität Altersjahr																					
75	-	-	-	-	-	-	-	-	-	-	-	-	-	-	-	-	-	-	-	-	-
76	1	1	-	-	-	-	-	1	1	-	-	-	-	-	-	-	-	-	-	-	-
77	1	-	-	-	-	-	-	-	-	-	-	-	-	-	1	-	-	-	-	1	-
78	-	-	-	-	-	-	-	-	-	-	-	-	-	-	-	-	-	-	-	-	-
79	-	-	-	-	-	-	-	-	-	-	-	-	-	-	-	-	-	-	-	-	-
80	-	-	-	-	-	-	-	-	-	-	-	-	-	-	-	-	-	-	-	-	-
81	-	-	-	-	-	-	-	-	-	-	-	-	-	-	-	-	-	-	-	-	-
82	1	1	-	-	-	-	-	-	-	-	-	-	-	-	1	1	-	-	-	-	-
83	-	-	-	-	-	-	-	-	-	-	-	-	-	-	-	-	-	-	-	-	-
84	-	-	-	-	-	-	-	-	-	-	-	-	-	-	-	-	-	-	-	-	-
85	-	-	-	-	-	-	-	-	-	-	-	-	-	-	-	-	-	-	-	-	-
86	-	-	-	-	-	-	-	-	-	-	-	-	-	-	-	-	-	-	-	-	-
87	-	-	-	-	-	-	-	-	-	-	-	-	-	-	-	-	-	-	-	-	-
88	-	-	-	-	-	-	-	-	-	-	-	-	-	-	-	-	-	-	-	-	-
89	-	-	-	-	-	-	-	-	-	-	-	-	-	-	-	-	-	-	-	-	-
90	-	-	-	-	-	-	-	-	-	-	-	-	-	-	-	-	-	-	-	-	-
91	-	-	-	-	-	-	-	-	-	-	-	-	-	-	-	-	-	-	-	-	-
92	-	-	-	-	-	-	-	-	-	-	-	-	-	-	-	-	-	-	-	-	-
93	-	-	-	-	-	-	-	-	-	-	-	-	-	-	-	-	-	-	-	-	-
94	-	-	-	-	-	-	-	-	-	-	-	-	-	-	-	-	-	-	-	-	-
95	-	-	-	-	-	-	-	-	-	-	-	-	-	-	-	-	-	-	-	-	-
96	-	-	-	-	-	-	-	-	-	-	-	-	-	-	-	-	-	-	-	-	-
97	-	-	-	-	-	-	-	-	-	-	-	-	-	-	-	-	-	-	-	-	-
98	-	-	-	-	-	-	-	-	-	-	-	-	-	-	-	-	-	-	-	-	-
99	-	-	-	-	-	-	-	-	-	-	-	-	-	-	-	-	-	-	-	-	-
100	-	-	-	-	-	-	-	-	-	-	-	-	-	-	-	-	-	-	-	-	-



Wohnbevölkerung ab 5 Jahren nach Nationalität sowie Altersjahr und Geschlecht sowie Bilanz nach Wohnortklassen vor 5 Jahren

3.104-00.01

Ruggell	Wohnbevölkerung ab 5 Jahren							Männer							Frauen						
	Wohnbevölkerung ab 5 Jahren	Gleiche Adresse wie vor 5 Jahren	Wohnortswechsel ...				Ohne Angabe des Wohnortes vor 5 Jahren	Wohnbevölkerung ab 5 Jahren	Gleiche Adresse wie vor 5 Jahren	Wohnortswechsel ...				Ohne Angabe des Wohnortes vor 5 Jahren	Wohnbevölkerung ab 5 Jahren	Gleiche Adresse wie vor 5 Jahren	Wohnortswechsel ...				Ohne Angabe des Wohnortes vor 5 Jahren
			Innerhalb der gleichen Gemeinde	aus einer anderen Gemeinde	In Liechtenstein, ohne weitere Angabe	aus dem Ausland				Innerhalb der gleichen Gemeinde	aus einer anderen Gemeinde	In Liechtenstein, ohne weitere Angabe	aus dem Ausland				Innerhalb der gleichen Gemeinde	aus einer anderen Gemeinde	In Liechtenstein, ohne weitere Angabe	aus dem Ausland	
Nationalität Altersjahr	Total	Total					Total	Total					Total	Total					Total		
<b>Total</b>	<b>1'629</b>	<b>1'142</b>	<b>132</b>	<b>205</b>	<b>2</b>	<b>99</b>	<b>49</b>	<b>810</b>	<b>568</b>	<b>65</b>	<b>103</b>	<b>1</b>	<b>47</b>	<b>26</b>	<b>819</b>	<b>574</b>	<b>67</b>	<b>102</b>	<b>1</b>	<b>52</b>	<b>23</b>
5	32	22	3	3	-	4	-	17	12	2	1	-	2	-	15	10	1	2	-	2	-
6	32	25	1	3	-	2	1	18	16	-	2	-	-	-	14	9	1	1	-	2	1
7	20	16	1	2	-	-	1	9	8	1	-	-	-	-	11	8	-	2	-	-	1
8	24	16	2	4	-	2	-	10	6	1	1	-	2	-	14	10	1	3	-	-	-
9	35	26	4	2	-	2	1	18	12	3	2	-	1	-	17	14	1	-	-	1	1
10	16	9	3	2	-	2	-	8	5	1	1	-	1	-	8	4	2	1	-	1	-
11	18	15	-	2	-	1	-	10	8	-	1	-	1	-	8	7	-	1	-	-	-
12	32	26	4	1	-	1	-	12	9	2	-	-	1	-	20	17	2	1	-	-	-
13	27	18	2	4	-	2	1	16	13	-	2	-	1	-	11	5	2	2	-	1	1
14	21	18	1	1	-	1	-	13	12	-	-	-	1	-	8	6	1	1	-	-	-
15	35	28	1	2	-	3	1	16	11	1	1	-	2	1	19	17	-	1	-	1	-
16	30	29	-	-	-	-	1	18	18	-	-	-	-	-	12	11	-	-	-	-	1
17	30	22	1	4	-	1	2	11	7	1	2	-	-	1	19	15	-	2	-	1	1
18	26	21	1	2	-	-	2	15	13	-	-	-	-	2	11	8	1	2	-	-	-
19	27	16	3	2	-	3	3	17	7	3	1	-	3	3	10	9	-	1	-	-	-
20	25	20	1	4	-	-	-	12	9	-	3	-	-	-	13	11	1	1	-	-	-
21	25	19	3	2	-	1	-	15	12	1	1	-	1	-	10	7	2	1	-	-	-
22	18	12	1	1	-	3	1	7	6	-	1	-	-	-	11	6	1	-	-	3	1
23	21	15	1	2	-	2	1	9	7	-	-	-	1	1	12	8	1	2	-	1	-
24	14	6	1	1	-	5	1	5	4	-	-	-	-	1	9	2	1	1	-	5	-
25	22	7	2	8	-	3	2	13	6	1	4	-	1	1	9	1	1	4	-	2	1
26	24	11	3	6	-	3	1	11	7	1	2	-	-	1	13	4	2	4	-	3	-
27	23	12	3	6	-	2	-	11	8	1	2	-	-	-	12	4	2	4	-	2	-
28	12	4	3	3	1	1	-	6	1	1	3	1	-	-	6	3	2	-	-	1	-
29	25	9	4	9	-	2	1	11	6	1	2	-	1	1	14	3	3	7	-	1	-
30	28	11	5	8	-	4	-	12	6	1	4	-	1	-	16	5	4	4	-	3	-
31	28	9	4	10	-	4	1	19	5	3	7	-	3	1	9	4	1	3	-	1	-
32	25	13	2	9	-	1	-	13	5	1	7	-	-	-	12	8	1	2	-	1	-
33	27	13	4	4	-	5	1	12	4	1	3	-	4	-	15	9	3	1	-	1	1
34	29	19	2	3	-	5	-	17	12	2	1	-	2	-	12	7	-	2	-	3	-
35	26	14	2	7	-	3	-	11	6	1	2	-	2	-	15	8	1	5	-	1	-
36	25	18	2	4	-	1	-	7	4	-	3	-	-	-	18	14	2	1	-	1	-
37	36	19	5	8	-	4	-	15	7	2	5	-	1	-	21	12	3	3	-	3	-
38	31	19	4	7	-	1	-	16	9	2	5	-	-	-	15	10	2	2	-	1	-
39	37	27	5	1	-	4	-	19	14	2	-	-	3	-	18	13	3	1	-	1	-

## Wohnbevölkerung ab 5 Jahren nach Nationalität sowie Altersjahr und Geschlecht sowie Bilanz nach Wohnortsklassen vor 5 Jahren

3.104-00.01

Ruggell	Wohnbevölkerung ab 5 Jahren							Männer							Frauen						
	Wohnbevölkerung ab 5 Jahren Total	Gleiche Adresse wie vor 5 Jahren	Wohnortwechsel ...				Ohne Angabe des Wohnortes vor 5 Jahren	Wohnbevölkerung ab 5 Jahren Total	Gleiche Adresse wie vor 5 Jahren	Wohnortwechsel ...				Ohne Angabe des Wohnortes vor 5 Jahren	Wohnbevölkerung ab 5 Jahren Total	Gleiche Adresse wie vor 5 Jahren	Wohnortwechsel ...				Ohne Angabe des Wohnortes vor 5 Jahren
			Innerhalb der gleichen Gemeinde	aus einer anderen Gemeinde	In Liechtenstein, ohne weitere Angabe	aus dem Ausland				Innerhalb der gleichen Gemeinde	aus einer anderen Gemeinde	In Liechtenstein, ohne weitere Angabe	aus dem Ausland				Innerhalb der gleichen Gemeinde	aus einer anderen Gemeinde	In Liechtenstein, ohne weitere Angabe	aus dem Ausland	
Nationalität Altersjahr																					
40	37	28	2	6	-	1	-	20	15	2	2	-	1	-	17	13	-	4	-	-	-
41	29	18	5	3	-	2	1	12	10	2	-	-	-	-	17	8	3	3	-	2	1
42	28	17	3	4	-	3	1	15	11	2	1	-	1	-	13	6	1	3	-	2	1
43	32	22	4	2	-	1	3	18	11	3	2	-	1	1	14	11	1	-	-	-	2
44	20	16	1	2	-	1	-	8	6	1	-	-	1	-	12	10	-	2	-	-	-
45	28	23	1	3	-	1	-	13	9	-	3	-	1	-	15	14	1	-	-	-	-
46	32	25	3	3	-	-	1	19	16	2	-	-	-	1	13	9	1	3	-	-	-
47	31	23	2	3	-	3	-	16	12	-	2	-	2	-	15	11	2	1	-	1	-
48	21	18	1	1	-	-	1	8	7	-	-	-	-	1	13	11	1	1	-	-	-
49	29	24	1	4	-	-	-	16	14	-	2	-	-	-	13	10	1	2	-	-	-
50	30	21	3	5	-	1	-	13	8	2	2	-	1	-	17	13	1	3	-	-	-
51	31	21	4	5	-	1	-	23	14	4	4	-	1	-	8	7	-	1	-	-	-
52	27	20	2	3	-	2	-	15	10	2	2	-	1	-	12	10	-	1	-	1	-
53	34	26	1	4	-	1	2	25	21	1	1	-	-	2	9	5	-	3	-	1	-
54	22	21	-	1	-	-	-	7	7	-	-	-	-	-	15	14	-	1	-	-	-
55	21	15	1	3	-	2	-	10	5	-	3	-	2	-	11	10	1	-	-	-	-
56	24	21	-	2	-	-	1	10	9	-	1	-	-	-	14	12	-	1	-	-	1
57	25	21	-	2	-	-	2	15	12	-	1	-	-	2	10	9	-	1	-	-	-
58	21	19	1	1	-	-	-	12	11	1	-	-	-	-	9	8	-	1	-	-	-
59	11	9	-	2	-	-	-	6	4	-	2	-	-	-	5	5	-	-	-	-	-
60	16	14	1	1	-	-	-	8	7	1	-	-	-	-	8	7	-	1	-	-	-
61	6	4	1	1	-	-	-	4	2	1	1	-	-	-	2	2	-	-	-	-	-
62	15	10	1	3	-	-	1	5	4	-	1	-	-	-	10	6	1	2	-	-	1
63	6	6	-	-	-	-	-	2	2	-	-	-	-	-	4	4	-	-	-	-	-
64	15	13	1	-	1	-	-	9	9	-	-	-	-	-	6	4	1	-	1	-	-
65	5	5	-	-	-	-	-	3	3	-	-	-	-	-	2	2	-	-	-	-	-
66	10	10	-	-	-	-	-	6	6	-	-	-	-	-	4	4	-	-	-	-	-
67	6	3	1	1	-	-	1	3	1	1	1	-	-	-	3	2	-	-	-	-	1
68	6	6	-	-	-	-	-	4	4	-	-	-	-	-	2	2	-	-	-	-	-
69	3	2	-	-	-	-	1	2	1	-	-	-	-	1	1	1	-	-	-	-	-
70	6	6	-	-	-	-	-	2	2	-	-	-	-	-	4	4	-	-	-	-	-
71	4	3	-	-	-	-	1	2	1	-	-	-	-	1	2	2	-	-	-	-	-
72	6	4	1	-	-	-	1	3	2	1	-	-	-	-	3	2	-	-	-	1	-
73	3	2	-	-	-	-	-	1	1	1	-	-	-	-	2	1	-	-	-	-	1
74	3	3	-	-	-	-	-	-	-	-	-	-	-	-	3	3	-	-	-	-	-

Wohnbevölkerung ab 5 Jahren nach Nationalität sowie Altersjahr und Geschlecht sowie Bilanz nach Wohnortsklassen vor 5 Jahren

3.104-00.01

Ruggell	Wohnbevölkerung ab 5 Jahren							Männer							Frauen						
	Wohnbevölkerung ab 5 Jahren Nationalität Altersjahr	Gleiche Adresse wie vor 5 Jahren	Wohnortswechsel ...				Ohne Angabe des Wohnortes vor 5 Jahren	Wohnbevölkerung ab 5 Jahren Total	Gleiche Adresse wie vor 5 Jahren	Wohnortswechsel ...				Ohne Angabe des Wohnortes vor 5 Jahren	Wohnbevölkerung ab 5 Jahren Total	Gleiche Adresse wie vor 5 Jahren	Wohnortswechsel ...				Ohne Angabe des Wohnortes vor 5 Jahren
			Innerhalb der gleichen Gemeinde	aus einer anderen Gemeinde	In Liechtenstein, ohne weitere Angabe	aus dem Ausland				Innerhalb der gleichen Gemeinde	aus einer anderen Gemeinde	In Liechtenstein, ohne weitere Angabe	aus dem Ausland				Innerhalb der gleichen Gemeinde	aus einer anderen Gemeinde	In Liechtenstein, ohne weitere Angabe	aus dem Ausland	
75	7	4	-	1	-	-	2	2	-	-	1	-	-	1	5	4	-	-	-	-	1
76	8	7	-	-	-	1	-	1	1	-	-	-	-	7	6	-	-	-	-	1	-
77	9	7	1	1	-	-	-	3	1	1	1	-	-	6	6	-	-	-	-	-	-
78	10	9	-	-	-	-	1	3	3	-	-	-	-	7	6	-	-	-	-	-	1
79	7	3	1	-	-	-	3	4	1	1	-	-	-	3	2	-	-	-	-	-	1
80	6	4	-	-	-	-	2	-	-	-	-	-	-	6	4	-	-	-	-	-	2
81	6	3	2	-	-	-	1	3	2	-	-	-	-	3	1	2	-	-	-	-	-
82	5	5	-	-	-	-	-	2	2	-	-	-	-	3	3	-	-	-	-	-	-
83	5	3	2	-	-	-	-	1	-	1	-	-	-	4	3	1	-	-	-	-	-
84	3	2	-	-	-	-	1	-	-	-	-	-	-	3	2	-	-	-	-	-	1
85	4	3	-	1	-	-	-	2	1	-	1	-	-	2	2	-	-	-	-	-	-
86	-	-	-	-	-	-	-	-	-	-	-	-	-	-	-	-	-	-	-	-	-
87	2	2	-	-	-	-	-	2	2	-	-	-	-	-	-	-	-	-	-	-	-
88	3	3	-	-	-	-	-	1	1	-	-	-	-	2	2	-	-	-	-	-	-
89	2	2	-	-	-	-	-	-	-	-	-	-	-	2	2	-	-	-	-	-	-
90	1	1	-	-	-	-	-	1	1	-	-	-	-	-	-	-	-	-	-	-	-
91	-	-	-	-	-	-	-	-	-	-	-	-	-	-	-	-	-	-	-	-	-
92	1	-	1	-	-	-	-	-	-	-	-	-	-	1	-	1	-	-	-	-	-
93	-	-	-	-	-	-	-	-	-	-	-	-	-	-	-	-	-	-	-	-	-
94	1	1	-	-	-	-	-	1	1	-	-	-	-	-	-	-	-	-	-	-	-
95	-	-	-	-	-	-	-	-	-	-	-	-	-	-	-	-	-	-	-	-	-
96	-	-	-	-	-	-	-	-	-	-	-	-	-	-	-	-	-	-	-	-	-
97	-	-	-	-	-	-	-	-	-	-	-	-	-	-	-	-	-	-	-	-	-
98	-	-	-	-	-	-	-	-	-	-	-	-	-	-	-	-	-	-	-	-	-
99	-	-	-	-	-	-	-	-	-	-	-	-	-	-	-	-	-	-	-	-	-
100	-	-	-	-	-	-	-	-	-	-	-	-	-	-	-	-	-	-	-	-	-

## Wohnbevölkerung ab 5 Jahren nach Nationalität sowie Altersjahr und Geschlecht sowie Bilanz nach Wohnortklassen vor 5 Jahren

3.104-00.01

Ruggell	Wohnbevölkerung ab 5 Jahren							Männer							Frauen						
	Wohnbevölkerung ab 5 Jahren Total	Gleiche Adresse wie vor 5 Jahren	Wohnortswechsel ...				Ohne Angabe des Wohnortes vor 5 Jahren	Wohnbevölkerung ab 5 Jahren Total	Gleiche Adresse wie vor 5 Jahren	Wohnortswechsel ...				Ohne Angabe des Wohnortes vor 5 Jahren	Wohnbevölkerung ab 5 Jahren Total	Gleiche Adresse wie vor 5 Jahren	Wohnortswechsel ...				Ohne Angabe des Wohnortes vor 5 Jahren
			Innerhalb der gleichen Gemeinde	aus einer anderen Gemeinde	In Liechtenstein, ohne weitere Angabe	aus dem Ausland				Innerhalb der gleichen Gemeinde	aus einer anderen Gemeinde	In Liechtenstein, ohne weitere Angabe	aus dem Ausland				Innerhalb der gleichen Gemeinde	aus einer anderen Gemeinde	In Liechtenstein, ohne weitere Angabe	aus dem Ausland	
Nationalität Altersjahr																					
Liechtensteiner	1'166	920	87	106	-	16	37	559	439	43	54	-	4	19	607	481	44	52	-	12	18
5	26	20	2	2	-	2	-	14	12	1	1	-	-	-	12	8	1	1	-	2	-
6	28	25	1	2	-	-	-	17	16	-	1	-	-	-	11	9	1	1	-	-	-
7	17	14	1	1	-	-	1	8	7	1	-	-	-	-	9	7	-	1	-	-	1
8	19	15	1	3	-	-	-	5	5	-	-	-	-	-	14	10	1	3	-	-	-
9	31	25	3	1	-	1	1	15	12	2	1	-	-	-	16	13	1	-	-	1	1
10	12	8	3	1	-	-	-	5	4	1	-	-	-	-	7	4	2	1	-	-	-
11	14	13	-	1	-	-	-	7	7	-	-	-	-	-	7	6	-	1	-	-	-
12	20	19	1	-	-	-	-	8	7	1	-	-	-	-	12	12	-	-	-	-	-
13	17	15	1	-	-	-	1	10	10	-	-	-	-	-	7	5	1	-	-	-	1
14	17	16	-	1	-	-	-	11	11	-	-	-	-	-	6	5	-	1	-	-	-
15	24	22	-	1	-	-	1	9	7	-	1	-	-	1	15	15	-	-	-	-	-
16	29	28	-	-	-	-	1	17	17	-	-	-	-	-	12	11	-	-	-	-	1
17	24	20	1	2	-	-	1	9	6	1	2	-	-	-	15	14	-	-	-	-	1
18	21	20	-	1	-	-	-	12	12	-	-	-	-	-	9	8	-	1	-	-	-
19	15	11	1	-	-	-	3	7	3	1	-	-	-	3	8	8	-	-	-	-	-
20	20	18	1	1	-	-	-	8	8	-	-	-	-	-	12	10	1	1	-	-	-
21	18	16	2	-	-	-	-	9	9	-	-	-	-	-	9	7	2	-	-	-	-
22	9	7	1	-	-	-	1	4	4	-	-	-	-	-	5	3	1	-	-	-	1
23	15	13	1	-	-	-	1	7	6	-	-	-	-	1	8	7	1	-	-	-	-
24	9	6	-	1	-	1	1	5	4	-	-	-	-	1	4	2	-	1	-	1	-
25	14	6	1	6	-	-	1	10	5	1	3	-	-	1	4	1	-	3	-	-	-
26	16	10	3	2	-	-	1	9	6	1	1	-	-	1	7	4	2	1	-	-	-
27	17	9	3	5	-	-	-	9	6	1	2	-	-	-	8	3	2	3	-	-	-
28	9	4	2	3	-	-	-	4	1	-	3	-	-	-	5	3	2	-	-	-	-
29	18	7	3	8	-	-	-	8	6	1	1	-	-	-	10	1	2	7	-	-	-
30	23	9	5	7	-	2	-	10	6	1	3	-	-	-	13	3	4	4	-	2	-
31	21	9	3	8	-	-	1	13	5	2	5	-	-	1	8	4	1	3	-	-	-
32	21	11	2	7	-	1	-	12	5	1	6	-	-	-	9	6	1	1	-	1	-
33	17	10	3	2	-	2	-	8	3	1	2	-	2	-	9	7	2	-	-	-	-
34	13	8	2	2	-	1	-	7	5	2	-	-	-	-	6	3	-	2	-	1	-
35	17	11	2	4	-	-	-	6	4	1	1	-	-	-	11	7	1	3	-	-	-
36	14	12	1	1	-	-	-	3	2	-	1	-	-	-	11	10	1	-	-	-	-
37	22	14	4	3	-	1	-	10	6	2	2	-	-	-	12	8	2	1	-	1	-
38	17	12	3	2	-	-	-	8	5	2	1	-	-	-	9	7	1	1	-	-	-
39	22	20	1	1	-	-	-	11	11	-	-	-	-	-	11	9	1	1	-	-	-

Wohnbevölkerung ab 5 Jahren nach Nationalität sowie Altersjahr und Geschlecht sowie Bilanz nach Wohnortsklassen vor 5 Jahren

3.104-00.01

Ruggell	Wohnbevölkerung ab 5 Jahren							Männer							Frauen						
	Wohnbevölkerung ab 5 Jahren Nationalität Altersjahr	Gleiche Adresse wie vor 5 Jahren	Wohnortwechsel ...				Ohne Angabe des Wohnortes vor 5 Jahren	Wohnbevölkerung ab 5 Jahren Total	Gleiche Adresse wie vor 5 Jahren	Wohnortwechsel ...				Ohne Angabe des Wohnortes vor 5 Jahren	Wohnbevölkerung ab 5 Jahren Total	Gleiche Adresse wie vor 5 Jahren	Wohnortwechsel ...				Ohne Angabe des Wohnortes vor 5 Jahren
			Innerhalb der gleichen Gemeinde	aus einer anderen Gemeinde	In Liechtenstein, ohne weitere Angabe	aus dem Ausland				Innerhalb der gleichen Gemeinde	aus einer anderen Gemeinde	In Liechtenstein, ohne weitere Angabe	aus dem Ausland				Innerhalb der gleichen Gemeinde	aus einer anderen Gemeinde	In Liechtenstein, ohne weitere Angabe	aus dem Ausland	
40	25	22	1	2	-	-	-	13	10	1	2	-	-	-	12	12	-	-	-	-	-
41	17	15	1	1	-	-	-	10	9	1	-	-	-	-	7	6	-	1	-	-	-
42	19	14	2	2	-	-	1	13	10	2	1	-	-	-	6	4	-	1	-	-	1
43	25	18	3	1	-	1	2	13	8	2	1	-	1	1	12	10	1	-	-	-	1
44	14	13	1	-	-	-	-	6	5	1	-	-	-	-	8	8	-	-	-	-	-
45	23	19	1	3	-	-	-	10	7	-	3	-	-	-	13	12	1	-	-	-	-
46	22	20	1	-	-	-	1	13	12	-	-	-	-	1	9	8	1	-	-	-	-
47	19	15	2	1	-	1	-	7	6	-	1	-	-	-	12	9	2	-	-	1	-
48	16	15	-	1	-	-	-	6	6	-	-	-	-	-	10	9	-	1	-	-	-
49	22	20	-	2	-	-	-	11	11	-	-	-	-	-	11	9	-	2	-	-	-
50	20	16	2	2	-	-	-	6	4	1	1	-	-	-	14	12	1	1	-	-	-
51	19	15	2	2	-	-	-	14	10	2	2	-	-	-	5	5	-	-	-	-	-
52	17	14	2	1	-	-	-	7	5	2	-	-	-	-	10	9	-	1	-	-	-
53	22	18	-	2	-	1	1	16	14	-	1	-	-	1	6	4	-	1	-	1	-
54	15	15	-	-	-	-	-	7	7	-	-	-	-	-	8	8	-	-	-	-	-
55	14	12	-	1	-	1	-	5	3	-	1	-	1	-	9	9	-	-	-	-	-
56	12	11	-	-	-	-	1	4	4	-	-	-	-	-	8	7	-	-	-	-	1
57	18	16	-	1	-	-	1	9	7	-	1	-	-	1	9	9	-	-	-	-	-
58	10	8	1	1	-	-	-	5	4	1	-	-	-	-	5	4	-	1	-	-	-
59	8	8	-	-	-	-	-	3	3	-	-	-	-	-	5	5	-	-	-	-	-
60	12	11	1	-	-	-	-	6	5	1	-	-	-	-	6	6	-	-	-	-	-
61	3	2	1	-	-	-	-	2	1	1	-	-	-	-	1	1	-	-	-	-	-
62	14	10	1	2	-	-	1	5	4	-	1	-	-	-	9	6	1	1	-	-	1
63	6	6	-	-	-	-	-	2	2	-	-	-	-	-	4	4	-	-	-	-	-
64	12	12	-	-	-	-	-	8	8	-	-	-	-	-	4	4	-	-	-	-	-
65	5	5	-	-	-	-	-	3	3	-	-	-	-	-	2	2	-	-	-	-	-
66	8	8	-	-	-	-	-	5	5	-	-	-	-	-	3	3	-	-	-	-	-
67	4	2	-	1	-	-	1	1	-	-	1	-	-	-	3	2	-	-	-	-	1
68	5	5	-	-	-	-	-	3	3	-	-	-	-	-	2	2	-	-	-	-	-
69	2	1	-	-	-	-	1	1	-	-	-	-	-	1	1	1	-	-	-	-	-
70	6	6	-	-	-	-	-	2	2	-	-	-	-	-	4	4	-	-	-	-	-
71	4	3	-	-	-	-	1	2	1	-	-	-	-	1	2	2	-	-	-	-	-
72	6	4	1	-	-	1	-	3	2	1	-	-	-	-	3	2	-	-	-	1	-
73	2	1	-	-	-	-	1	-	-	-	-	-	-	-	2	1	-	-	-	-	1
74	3	3	-	-	-	-	-	-	-	-	-	-	-	-	3	3	-	-	-	-	-

Wohnbevölkerung ab 5 Jahren nach Nationalität sowie Altersjahr und Geschlecht sowie Bilanz nach Wohnortsklassen vor 5 Jahren

3.104-00.01

Ruggell	Wohnbevölkerung ab 5 Jahren							Männer							Frauen							
	Wohnbevölkerung ab 5 Jahren Nationalität Altersjahr	Gleiche Adresse wie vor 5 Jahren	Wohnortswechsel ...				Ohne Angabe des Wohnortes vor 5 Jahren	Wohnbevölkerung ab 5 Jahren Total	Gleiche Adresse wie vor 5 Jahren	Wohnortswechsel ...				Ohne Angabe des Wohnortes vor 5 Jahren	Wohnbevölkerung ab 5 Jahren Total	Gleiche Adresse wie vor 5 Jahren	Wohnortswechsel ...				Ohne Angabe des Wohnortes vor 5 Jahren	
			Innerhalb der gleichen Gemeinde	aus einer anderen Gemeinde	In Liechtenstein, ohne weitere Angabe	aus dem Ausland				Innerhalb der gleichen Gemeinde	aus einer anderen Gemeinde	In Liechtenstein, ohne weitere Angabe	aus dem Ausland				Innerhalb der gleichen Gemeinde	aus einer anderen Gemeinde	In Liechtenstein, ohne weitere Angabe	aus dem Ausland		
75	6	4	-	-	-	-	2	1	-	-	-	-	-	1	5	4	-	-	-	-	-	1
76	7	7	-	-	-	-	-	1	1	-	-	-	-	-	6	6	-	-	-	-	-	-
77	8	7	1	-	-	-	-	2	1	1	-	-	-	-	6	6	-	-	-	-	-	-
78	8	7	-	-	-	-	1	3	3	-	-	-	-	-	5	4	-	-	-	-	-	1
79	7	3	1	-	-	-	3	4	1	1	-	-	-	2	3	2	-	-	-	-	-	1
80	6	4	-	-	-	-	2	-	-	-	-	-	-	6	4	-	-	-	-	-	-	2
81	5	3	1	-	-	-	1	3	2	-	-	-	-	1	2	1	1	-	-	-	-	-
82	4	4	-	-	-	-	-	2	2	-	-	-	-	-	2	2	-	-	-	-	-	-
83	5	3	2	-	-	-	-	1	-	1	-	-	-	-	4	3	1	-	-	-	-	-
84	3	2	-	-	-	-	1	-	-	-	-	-	-	-	3	2	-	-	-	-	-	1
85	4	3	-	1	-	-	-	2	1	-	1	-	-	-	2	2	-	-	-	-	-	-
86	-	-	-	-	-	-	-	-	-	-	-	-	-	-	-	-	-	-	-	-	-	-
87	2	2	-	-	-	-	-	2	2	-	-	-	-	-	-	-	-	-	-	-	-	-
88	2	2	-	-	-	-	-	-	-	-	-	-	-	-	2	2	-	-	-	-	-	-
89	1	1	-	-	-	-	-	-	-	-	-	-	-	-	1	1	-	-	-	-	-	-
90	1	1	-	-	-	-	-	1	1	-	-	-	-	-	-	-	-	-	-	-	-	-
91	-	-	-	-	-	-	-	-	-	-	-	-	-	-	-	-	-	-	-	-	-	-
92	1	-	1	-	-	-	-	-	-	-	-	-	-	-	1	-	1	-	-	-	-	-
93	-	-	-	-	-	-	-	-	-	-	-	-	-	-	-	-	-	-	-	-	-	-
94	1	1	-	-	-	-	-	1	1	-	-	-	-	-	-	-	-	-	-	-	-	-
95	-	-	-	-	-	-	-	-	-	-	-	-	-	-	-	-	-	-	-	-	-	-
96	-	-	-	-	-	-	-	-	-	-	-	-	-	-	-	-	-	-	-	-	-	-
97	-	-	-	-	-	-	-	-	-	-	-	-	-	-	-	-	-	-	-	-	-	-
98	-	-	-	-	-	-	-	-	-	-	-	-	-	-	-	-	-	-	-	-	-	-
99	-	-	-	-	-	-	-	-	-	-	-	-	-	-	-	-	-	-	-	-	-	-
100	-	-	-	-	-	-	-	-	-	-	-	-	-	-	-	-	-	-	-	-	-	-

Wohnbevölkerung ab 5 Jahren nach Nationalität sowie Altersjahr und Geschlecht sowie Bilanz nach Wohnortsklassen vor 5 Jahren

3.104-00.01

Ruggell	Wohnbevölkerung ab 5 Jahren							Männer							Frauen						
	Wohnbevölkerung ab 5 Jahren	Gleiche Adresse wie vor 5 Jahren	Wohnortswechsel ...				Ohne Angabe des Wohnortes vor 5 Jahren	Wohnbevölkerung ab 5 Jahren	Gleiche Adresse wie vor 5 Jahren	Wohnortswechsel ...				Ohne Angabe des Wohnortes vor 5 Jahren	Wohnbevölkerung ab 5 Jahren	Gleiche Adresse wie vor 5 Jahren	Wohnortswechsel ...				Ohne Angabe des Wohnortes vor 5 Jahren
			Innerhalb der gleichen Gemeinde	aus einer anderen Gemeinde	In Liechtenstein, ohne weitere Angabe	aus dem Ausland				Innerhalb der gleichen Gemeinde	aus einer anderen Gemeinde	In Liechtenstein, ohne weitere Angabe	aus dem Ausland				Innerhalb der gleichen Gemeinde	aus einer anderen Gemeinde	In Liechtenstein, ohne weitere Angabe	aus dem Ausland	
Nationalität Altersjahr	Total	5 Jahren					Total	5 Jahren					Total	5 Jahren					Total	5 Jahren	
<b>Ausländer</b>	<b>463</b>	<b>222</b>	<b>45</b>	<b>99</b>	<b>2</b>	<b>83</b>	<b>12</b>	<b>251</b>	<b>129</b>	<b>22</b>	<b>49</b>	<b>1</b>	<b>43</b>	<b>7</b>	<b>212</b>	<b>93</b>	<b>23</b>	<b>50</b>	<b>1</b>	<b>40</b>	<b>5</b>
5	6	2	1	1	-	2	-	3	-	1	-	-	2	-	3	2	-	1	-	-	-
6	4	-	-	1	-	2	1	1	-	-	1	-	-	-	3	-	-	-	-	2	1
7	3	2	-	1	-	-	-	1	1	-	-	-	-	2	1	-	1	-	-	-	-
8	5	1	1	1	-	2	-	5	1	1	1	-	2	-	-	-	-	-	-	-	-
9	4	1	1	1	-	1	-	3	-	1	1	-	1	-	1	1	-	-	-	-	-
10	4	1	-	1	-	2	-	3	1	-	1	-	1	-	1	-	-	-	-	1	-
11	4	2	-	1	-	1	-	3	1	-	1	-	1	-	1	1	-	-	-	-	-
12	12	7	3	1	-	1	-	4	2	1	-	-	1	-	8	5	2	1	-	-	-
13	10	3	1	4	-	2	-	6	3	-	2	-	1	-	4	-	1	2	-	1	-
14	4	2	1	-	-	1	-	2	1	-	-	-	1	-	2	1	1	-	-	-	-
15	11	6	1	1	-	3	-	7	4	1	-	-	2	-	4	2	-	1	-	1	-
16	1	1	-	-	-	-	-	1	1	-	-	-	-	-	-	-	-	-	-	-	-
17	6	2	-	2	-	1	1	2	1	-	-	-	-	1	4	1	-	2	-	1	-
18	5	1	1	1	-	-	2	3	1	-	-	-	-	2	2	-	1	1	-	-	-
19	12	5	2	2	-	3	-	10	4	2	1	-	3	-	2	1	-	1	-	-	-
20	5	2	-	3	-	-	-	4	1	-	3	-	-	-	1	1	-	-	-	-	-
21	7	3	1	2	-	1	-	6	3	1	1	-	1	-	1	-	-	1	-	-	-
22	9	5	-	1	-	3	-	3	2	-	1	-	-	-	6	3	-	-	-	3	-
23	6	2	-	2	-	2	-	2	1	-	-	-	1	-	4	1	-	2	-	1	-
24	5	-	1	-	-	4	-	-	-	-	-	-	-	-	5	-	1	-	-	4	-
25	8	1	1	2	-	3	1	3	1	-	1	-	1	-	5	-	1	1	-	2	1
26	8	1	-	4	-	3	-	2	1	-	1	-	-	-	6	-	-	3	-	3	-
27	6	3	-	1	-	2	-	2	2	-	-	-	-	-	4	1	-	1	-	2	-
28	3	-	1	-	1	1	-	2	-	1	-	1	-	1	-	-	-	-	-	1	-
29	7	2	1	1	-	2	1	3	-	-	1	-	1	1	4	2	1	-	-	1	-
30	5	2	-	1	-	2	-	2	-	-	1	-	1	-	3	2	-	-	-	1	-
31	7	-	1	2	-	4	-	6	-	1	2	-	3	-	1	-	-	-	-	1	-
32	4	2	-	2	-	-	-	1	-	-	1	-	-	-	3	2	-	1	-	-	-
33	10	3	1	2	-	3	1	4	1	-	1	-	2	-	6	2	1	1	-	1	1
34	16	11	-	1	-	4	-	10	7	-	1	-	2	-	6	4	-	-	-	2	-
35	9	3	-	3	-	3	-	5	2	-	1	-	2	-	4	1	-	2	-	1	-
36	11	6	1	3	-	1	-	4	2	-	2	-	-	-	7	4	1	1	-	1	-
37	14	5	1	5	-	3	-	5	1	-	3	-	1	-	9	4	1	2	-	2	-
38	14	7	1	5	-	1	-	8	4	-	4	-	-	-	6	3	1	1	-	1	-
39	15	7	4	-	-	4	-	8	3	2	-	-	3	-	7	4	2	-	-	1	-

## Wohnbevölkerung ab 5 Jahren nach Nationalität sowie Altersjahr und Geschlecht sowie Bilanz nach Wohnortklassen vor 5 Jahren

3.104-00.01

Ruggell	Wohnbevölkerung ab 5 Jahren							Männer							Frauen						
	Wohnbevölkerung ab 5 Jahren	Gleiche Adresse wie vor 5 Jahren	Wohnortwechsel ...				Ohne Angabe des Wohnortes vor 5 Jahren	Wohnbevölkerung ab 5 Jahren	Gleiche Adresse wie vor 5 Jahren	Wohnortwechsel ...				Ohne Angabe des Wohnortes vor 5 Jahren	Wohnbevölkerung ab 5 Jahren	Gleiche Adresse wie vor 5 Jahren	Wohnortwechsel ...				Ohne Angabe des Wohnortes vor 5 Jahren
			Innerhalb der gleichen Gemeinde	aus einer anderen Gemeinde	In Liechtenstein, ohne weitere Angabe	aus dem Ausland				Innerhalb der gleichen Gemeinde	aus einer anderen Gemeinde	In Liechtenstein, ohne weitere Angabe	aus dem Ausland				Innerhalb der gleichen Gemeinde	aus einer anderen Gemeinde	In Liechtenstein, ohne weitere Angabe	aus dem Ausland	
Nationalität Altersjahr	Total						Total						Total						Total		
40	12	6	1	4	-	1	-	7	5	1	-	-	1	-	5	1	-	4	-	-	
41	12	3	4	2	-	2	1	2	1	1	-	-	-	10	2	3	2	-	2	1	
42	9	3	1	2	-	3	-	2	1	-	-	-	1	7	2	1	2	-	2	-	
43	7	4	1	1	-	-	1	5	3	1	1	-	-	2	1	-	-	-	-	1	
44	6	3	-	2	-	1	-	2	1	-	-	-	1	4	2	-	2	-	-	-	
45	5	4	-	-	-	1	-	3	2	-	-	-	1	2	2	-	-	-	-	-	
46	10	5	2	3	-	-	-	6	4	2	-	-	-	4	1	-	3	-	-	-	
47	12	8	-	2	-	2	-	9	6	-	1	-	2	3	2	-	1	-	-	-	
48	5	3	1	-	-	-	1	2	1	-	-	-	-	3	2	1	-	-	-	-	
49	7	4	1	2	-	-	-	5	3	-	2	-	-	2	1	1	-	-	-	-	
50	10	5	1	3	-	1	-	7	4	1	1	-	1	3	1	-	2	-	-	-	
51	12	6	2	3	-	1	-	9	4	2	2	-	1	3	2	-	1	-	-	-	
52	10	6	-	2	-	2	-	8	5	-	2	-	1	2	1	-	-	-	1	-	
53	12	8	1	2	-	-	1	9	7	1	-	-	-	1	3	1	-	2	-	-	
54	7	6	-	1	-	-	-	-	-	-	-	-	-	7	6	-	1	-	-	-	
55	7	3	1	2	-	1	-	5	2	-	2	-	1	2	1	1	-	-	-	-	
56	12	10	-	2	-	-	-	6	5	-	1	-	-	6	5	-	1	-	-	-	
57	7	5	-	1	-	-	1	6	5	-	-	-	-	1	1	-	1	-	-	-	
58	11	11	-	-	-	-	-	7	7	-	-	-	-	4	4	-	-	-	-	-	
59	3	1	-	2	-	-	-	3	1	-	2	-	-	-	-	-	-	-	-	-	
60	4	3	-	1	-	-	-	2	2	-	-	-	-	2	1	-	1	-	-	-	
61	3	2	-	1	-	-	-	2	1	-	1	-	-	1	1	-	-	-	-	-	
62	1	-	-	1	-	-	-	-	-	-	-	-	-	1	-	-	1	-	-	-	
63	-	-	-	-	-	-	-	-	-	-	-	-	-	-	-	-	-	-	-	-	
64	3	1	1	-	1	-	-	1	1	-	-	-	-	2	-	1	-	1	-	-	
65	-	-	-	-	-	-	-	-	-	-	-	-	-	-	-	-	-	-	-	-	
66	2	2	-	-	-	-	-	1	1	-	-	-	-	1	1	-	-	-	-	-	
67	2	1	1	-	-	-	-	2	1	1	-	-	-	-	-	-	-	-	-	-	
68	1	1	-	-	-	-	-	1	1	-	-	-	-	-	-	-	-	-	-	-	
69	1	1	-	-	-	-	-	1	1	-	-	-	-	-	-	-	-	-	-	-	
70	-	-	-	-	-	-	-	-	-	-	-	-	-	-	-	-	-	-	-	-	
71	-	-	-	-	-	-	-	-	-	-	-	-	-	-	-	-	-	-	-	-	
72	-	-	-	-	-	-	-	-	-	-	-	-	-	-	-	-	-	-	-	-	
73	1	1	-	-	-	-	-	1	1	-	-	-	-	-	-	-	-	-	-	-	
74	-	-	-	-	-	-	-	-	-	-	-	-	-	-	-	-	-	-	-	-	



Wohnbevölkerung ab 5 Jahren nach Nationalität sowie Altersjahr und Geschlecht sowie Bilanz nach Wohnortsklassen vor 5 Jahren

3.104-00.01

Ruggell	Wohnbevölkerung ab 5 Jahren							Männer							Frauen						
	Wohnbevölkerung ab 5 Jahren Total	Gleiche Adresse wie vor 5 Jahren	Wohnortswechsel ...				Ohne Angabe des Wohnortes vor 5 Jahren	Wohnbevölkerung ab 5 Jahren Total	Gleiche Adresse wie vor 5 Jahren	Wohnortswechsel ...				Ohne Angabe des Wohnortes vor 5 Jahren	Wohnbevölkerung ab 5 Jahren Total	Gleiche Adresse wie vor 5 Jahren	Wohnortswechsel ...				Ohne Angabe des Wohnortes vor 5 Jahren
			Innerhalb der gleichen Gemeinde	aus einer anderen Gemeinde	In Liechtenstein, ohne weitere Angabe	aus dem Ausland				Innerhalb der gleichen Gemeinde	aus einer anderen Gemeinde	In Liechtenstein, ohne weitere Angabe	aus dem Ausland				Innerhalb der gleichen Gemeinde	aus einer anderen Gemeinde	In Liechtenstein, ohne weitere Angabe	aus dem Ausland	
Nationalität Altersjahr																					
75	1	-	-	1	-	-	1	-	-	1	-	-	-	-	-	-	-	-	-	-	
76	1	-	-	-	-	1	-	-	-	-	-	-	-	-	1	-	-	-	-	1	
77	1	-	-	1	-	-	-	-	-	1	-	-	-	-	-	-	-	-	-	-	
78	2	2	-	-	-	-	-	-	-	-	-	-	-	-	2	2	-	-	-	-	
79	-	-	-	-	-	-	-	-	-	-	-	-	-	-	-	-	-	-	-	-	
80	-	-	-	-	-	-	-	-	-	-	-	-	-	-	-	-	-	-	-	-	
81	1	-	1	-	-	-	-	-	-	-	-	-	-	-	1	-	1	-	-	-	
82	1	1	-	-	-	-	-	-	-	-	-	-	-	-	1	1	-	-	-	-	
83	-	-	-	-	-	-	-	-	-	-	-	-	-	-	-	-	-	-	-	-	
84	-	-	-	-	-	-	-	-	-	-	-	-	-	-	-	-	-	-	-	-	
85	-	-	-	-	-	-	-	-	-	-	-	-	-	-	-	-	-	-	-	-	
86	-	-	-	-	-	-	-	-	-	-	-	-	-	-	-	-	-	-	-	-	
87	-	-	-	-	-	-	-	-	-	-	-	-	-	-	-	-	-	-	-	-	
88	1	1	-	-	-	-	-	1	1	-	-	-	-	-	-	-	-	-	-	-	
89	1	1	-	-	-	-	-	-	-	-	-	-	-	-	1	1	-	-	-	-	
90	-	-	-	-	-	-	-	-	-	-	-	-	-	-	-	-	-	-	-	-	
91	-	-	-	-	-	-	-	-	-	-	-	-	-	-	-	-	-	-	-	-	
92	-	-	-	-	-	-	-	-	-	-	-	-	-	-	-	-	-	-	-	-	
93	-	-	-	-	-	-	-	-	-	-	-	-	-	-	-	-	-	-	-	-	
94	-	-	-	-	-	-	-	-	-	-	-	-	-	-	-	-	-	-	-	-	
95	-	-	-	-	-	-	-	-	-	-	-	-	-	-	-	-	-	-	-	-	
96	-	-	-	-	-	-	-	-	-	-	-	-	-	-	-	-	-	-	-	-	
97	-	-	-	-	-	-	-	-	-	-	-	-	-	-	-	-	-	-	-	-	
98	-	-	-	-	-	-	-	-	-	-	-	-	-	-	-	-	-	-	-	-	
99	-	-	-	-	-	-	-	-	-	-	-	-	-	-	-	-	-	-	-	-	
100	-	-	-	-	-	-	-	-	-	-	-	-	-	-	-	-	-	-	-	-	

## Wohnbevölkerung ab 5 Jahren nach Nationalität sowie Altersjahr und Geschlecht sowie Bilanz nach Wohnortklassen vor 5 Jahren

3.104-00.01

Schellenberg	Wohnbevölkerung ab 5 Jahren							Männer							Frauen						
	Wohnbevölkerung ab 5 Jahren	Gleiche Adresse wie vor 5 Jahren	Wohnortswechsel ...				Ohne Angabe des Wohnortes vor 5 Jahren	Wohnbevölkerung ab 5 Jahren	Gleiche Adresse wie vor 5 Jahren	Wohnortswechsel ...				Ohne Angabe des Wohnortes vor 5 Jahren	Wohnbevölkerung ab 5 Jahren	Gleiche Adresse wie vor 5 Jahren	Wohnortswechsel ...				Ohne Angabe des Wohnortes vor 5 Jahren
			Innerhalb der gleichen Gemeinde	aus einer anderen Gemeinde	In Liechtenstein, ohne weitere Angabe	aus dem Ausland				Innerhalb der gleichen Gemeinde	aus einer anderen Gemeinde	In Liechtenstein, ohne weitere Angabe	aus dem Ausland				Innerhalb der gleichen Gemeinde	aus einer anderen Gemeinde	In Liechtenstein, ohne weitere Angabe	aus dem Ausland	
Nationalität Altersjahr	Total	Total					Total	Total					Total	Total					Total		
<b>Total</b>	<b>914</b>	<b>623</b>	<b>57</b>	<b>112</b>	<b>1</b>	<b>92</b>	<b>29</b>	<b>437</b>	<b>293</b>	<b>27</b>	<b>58</b>	<b>1</b>	<b>44</b>	<b>14</b>	<b>477</b>	<b>330</b>	<b>30</b>	<b>54</b>	<b>-</b>	<b>48</b>	<b>15</b>
5	17	7	2	3	-	2	3	8	4	1	1	-	1	1	9	3	1	2	-	1	2
6	13	7	1	3	-	2	-	4	2	1	-	-	1	-	9	5	-	3	-	1	-
7	13	12	-	-	-	-	1	6	5	-	-	-	-	1	7	7	-	-	-	-	-
8	10	7	2	1	-	-	-	4	2	2	-	-	-	-	6	5	-	1	-	-	-
9	13	9	1	2	-	1	-	8	6	-	2	-	-	-	5	3	1	-	-	1	-
10	12	9	-	1	-	1	1	7	4	-	1	-	1	1	5	5	-	-	-	-	-
11	13	9	2	1	-	1	-	5	2	2	1	-	-	-	8	7	-	-	-	1	-
12	16	9	1	3	-	2	1	12	6	1	3	-	2	-	4	3	-	-	-	-	1
13	21	16	-	3	-	2	-	12	10	-	2	-	-	-	9	6	-	1	-	2	-
14	9	8	-	1	-	-	-	6	5	-	1	-	-	-	3	3	-	-	-	-	-
15	20	15	-	1	-	4	-	10	7	-	1	-	2	-	10	8	-	-	-	2	-
16	9	7	1	-	-	-	1	3	2	1	-	-	-	-	6	5	-	-	-	-	1
17	15	12	1	1	-	-	1	8	8	-	-	-	-	-	7	4	1	1	-	-	1
18	17	16	-	-	-	1	-	10	10	-	-	-	-	-	7	6	-	-	-	1	-
19	14	13	1	-	-	-	-	5	5	-	-	-	-	-	9	8	1	-	-	-	-
20	7	6	-	-	-	1	-	2	2	-	-	-	-	-	5	4	-	-	-	1	-
21	18	10	1	2	-	5	-	10	7	-	1	-	2	-	8	3	1	1	-	3	-
22	6	6	-	-	-	-	-	3	3	-	-	-	-	-	3	3	-	-	-	-	-
23	18	8	2	5	-	1	2	9	3	-	4	-	1	1	9	5	2	1	-	-	1
24	13	5	2	1	-	5	-	9	4	-	1	-	4	-	4	1	2	-	-	1	-
25	12	7	-	1	-	4	-	4	2	-	-	-	2	-	8	5	-	1	-	2	-
26	16	6	1	6	-	2	1	4	2	1	1	-	-	-	12	4	-	5	-	2	1
27	11	4	2	1	-	2	2	9	4	1	1	-	1	2	2	-	1	-	-	1	-
28	15	8	2	4	-	-	1	7	5	1	1	-	-	-	8	3	1	3	-	-	1
29	17	4	1	6	-	4	2	7	2	-	3	-	1	1	10	2	1	3	-	3	1
30	16	4	2	3	-	6	1	9	3	-	2	-	3	1	7	1	2	1	-	3	-
31	19	5	2	7	-	5	-	10	2	1	4	-	3	-	9	3	1	3	-	2	-
32	20	2	1	8	-	7	2	7	1	1	2	-	3	-	13	1	-	6	-	4	2
33	14	7	-	6	-	-	1	6	1	-	4	-	-	1	8	6	-	2	-	-	-
34	13	8	2	3	-	-	-	6	3	1	2	-	-	-	7	5	1	1	-	-	-
35	16	7	3	3	-	3	-	9	4	1	2	-	2	-	7	3	2	1	-	1	-
36	17	13	-	1	-	2	1	5	4	-	1	-	-	-	12	9	-	-	-	2	1
37	16	6	-	5	-	5	-	10	4	-	3	-	3	-	6	2	-	2	-	2	-
38	19	15	1	1	-	2	-	9	7	-	1	-	1	-	10	8	1	-	-	1	-
39	17	13	1	2	1	-	-	6	5	-	-	1	-	-	11	8	1	2	-	-	-

Wohnbevölkerung ab 5 Jahren nach Nationalität sowie Altersjahr und Geschlecht sowie Bilanz nach Wohnortklassen vor 5 Jahren

3.104-00.01

Schellenberg	Wohnbevölkerung ab 5 Jahren							Männer							Frauen						
	Wohnbevölkerung ab 5 Jahren	Gleiche Adresse wie vor 5 Jahren	Wohnortswechsel ...				Ohne Angabe des Wohnortes vor 5 Jahren	Wohnbevölkerung ab 5 Jahren	Gleiche Adresse wie vor 5 Jahren	Wohnortswechsel ...				Ohne Angabe des Wohnortes vor 5 Jahren	Wohnbevölkerung ab 5 Jahren	Gleiche Adresse wie vor 5 Jahren	Wohnortswechsel ...				Ohne Angabe des Wohnortes vor 5 Jahren
			Innerhalb der gleichen Gemeinde	aus einer anderen Gemeinde	In Liechtenstein, ohne weitere Angabe	aus dem Ausland				Innerhalb der gleichen Gemeinde	aus einer anderen Gemeinde	In Liechtenstein, ohne weitere Angabe	aus dem Ausland				Innerhalb der gleichen Gemeinde	aus einer anderen Gemeinde	In Liechtenstein, ohne weitere Angabe	aus dem Ausland	
Nationalität Altersjahr	Total						Total						Total						Total		
40	11	8	1	2	-	-	-	4	3	-	1	-	-	-	7	5	1	1	-	-	-
41	16	9	1	3	-	3	-	8	6	-	2	-	-	-	8	3	1	1	-	3	-
42	22	16	2	2	-	1	1	12	7	2	2	-	-	1	10	9	-	-	-	1	-
43	22	16	2	3	-	1	-	11	8	2	-	-	1	-	11	8	-	3	-	-	-
44	21	14	2	1	-	3	1	12	6	2	1	-	2	1	9	8	-	-	-	1	-
45	15	13	-	2	-	-	-	7	7	-	-	-	-	-	8	6	-	2	-	-	-
46	8	7	-	1	-	-	-	5	5	-	-	-	-	-	3	2	-	1	-	-	-
47	17	13	1	1	-	2	-	8	5	1	-	-	2	-	9	8	-	1	-	-	-
48	13	12	1	-	-	-	-	5	5	-	-	-	-	-	8	7	1	-	-	-	-
49	14	14	-	-	-	-	-	5	5	-	-	-	-	-	9	9	-	-	-	-	-
50	12	8	3	1	-	-	-	6	4	1	1	-	-	-	6	4	2	-	-	-	-
51	12	9	2	1	-	-	-	8	5	2	1	-	-	-	4	4	-	-	-	-	-
52	12	11	-	-	-	1	-	6	5	-	-	-	1	-	6	6	-	-	-	-	-
53	10	8	1	1	-	-	-	5	5	-	-	-	-	-	5	3	1	1	-	-	-
54	11	10	1	-	-	-	-	4	3	1	-	-	-	-	7	7	-	-	-	-	-
55	4	4	-	-	-	-	-	3	3	-	-	-	-	-	1	1	-	-	-	-	-
56	9	7	1	1	-	-	-	5	5	-	-	-	-	-	4	2	1	1	-	-	-
57	14	13	-	1	-	-	-	7	7	-	-	-	-	-	7	6	-	1	-	-	-
58	7	5	1	1	-	-	-	4	3	-	1	-	-	-	3	2	1	-	-	-	-
59	14	13	-	1	-	-	-	8	8	-	-	-	-	-	6	5	-	1	-	-	-
60	5	5	-	-	-	-	-	2	2	-	-	-	-	-	3	3	-	-	-	-	-
61	7	5	1	-	-	-	1	2	1	1	-	-	-	-	5	4	-	-	-	1	-
62	5	4	-	-	-	1	-	2	1	-	-	-	1	-	3	3	-	-	-	-	-
63	9	8	-	1	-	-	-	8	7	-	1	-	-	-	1	1	-	-	-	-	-
64	11	10	-	-	-	1	-	3	3	-	-	-	-	-	8	7	-	-	-	1	-
65	7	5	-	-	-	2	-	4	2	-	-	-	2	-	3	3	-	-	-	-	-
66	11	9	-	2	-	-	-	5	4	-	1	-	-	-	6	5	-	1	-	-	-
67	8	6	-	1	-	-	1	4	3	-	1	-	-	-	4	3	-	-	-	-	1
68	2	2	-	-	-	-	-	-	-	-	-	-	-	-	2	2	-	-	-	-	-
69	7	4	2	-	-	-	1	4	3	-	-	-	-	1	3	1	2	-	-	-	-
70	1	1	-	-	-	-	-	-	-	-	-	-	-	-	1	1	-	-	-	-	-
71	5	4	-	-	-	1	-	3	3	-	-	-	-	-	2	1	-	-	-	1	-
72	2	2	-	-	-	-	-	1	1	-	-	-	-	-	1	1	-	-	-	-	-
73	4	4	-	-	-	-	-	1	1	-	-	-	-	-	3	3	-	-	-	-	-
74	3	3	-	-	-	-	-	2	2	-	-	-	-	-	1	1	-	-	-	-	-

## Wohnbevölkerung ab 5 Jahren nach Nationalität sowie Altersjahr und Geschlecht sowie Bilanz nach Wohnortsklassen vor 5 Jahren

3.104-00.01

Schellenberg	Wohnbevölkerung ab 5 Jahren							Männer					Frauen								
	Wohnbevölkerung ab 5 Jahren	Gleiche Adresse wie vor 5 Jahren	Wohnortswechsel ...				Ohne Angabe des Wohnortes vor 5 Jahren	Wohnbevölkerung ab 5 Jahren	Gleiche Adresse wie vor 5 Jahren	Wohnortswechsel ...				Ohne Angabe des Wohnortes vor 5 Jahren	Wohnbevölkerung ab 5 Jahren	Gleiche Adresse wie vor 5 Jahren	Wohnortswechsel ...				Ohne Angabe des Wohnortes vor 5 Jahren
			Innerhalb der gleichen Gemeinde	aus einer anderen Gemeinde	In Liechtenstein, ohne weitere Angabe	aus dem Ausland				Innerhalb der gleichen Gemeinde	aus einer anderen Gemeinde	In Liechtenstein, ohne weitere Angabe	aus dem Ausland				Innerhalb der gleichen Gemeinde	aus einer anderen Gemeinde	In Liechtenstein, ohne weitere Angabe	aus dem Ausland	
Nationalität Altersjahr	Total	Total					Total	Total					Total	Total					Total		
75	7	5	-	-	-	1	1	1	1	-	-	-	-	6	4	-	-	-	1	1	
76	3	2	-	1	-	-	-	1	-	-	1	-	-	2	2	-	-	-	-	-	
77	6	5	-	-	-	-	1	2	1	-	-	-	1	4	4	-	-	-	-	-	
78	2	2	-	-	-	-	-	-	-	-	-	-	-	2	2	-	-	-	-	-	
79	8	7	-	-	-	-	1	3	3	-	-	-	-	5	4	-	-	-	-	1	
80	2	2	-	-	-	-	-	-	-	-	-	-	-	2	2	-	-	-	-	-	
81	6	4	-	-	-	2	-	2	2	-	-	-	-	4	2	-	-	-	2	-	
82	3	2	-	-	-	1	-	2	1	-	-	-	1	1	1	-	-	-	-	-	
83	3	3	-	-	-	-	-	-	-	-	-	-	-	3	3	-	-	-	-	-	
84	2	2	-	-	-	-	-	-	-	-	-	-	-	2	2	-	-	-	-	-	
85	1	1	-	-	-	-	-	-	-	-	-	-	-	1	1	-	-	-	-	-	
86	2	1	-	-	-	1	-	1	-	-	-	-	1	1	1	-	-	-	-	-	
87	2	2	-	-	-	-	-	-	-	-	-	-	-	2	2	-	-	-	-	-	
88	-	-	-	-	-	-	-	-	-	-	-	-	-	-	-	-	-	-	-	-	
89	1	1	-	-	-	-	-	-	-	-	-	-	-	1	1	-	-	-	-	-	
90	-	-	-	-	-	-	-	-	-	-	-	-	-	-	-	-	-	-	-	-	
91	1	-	-	-	-	-	1	1	-	-	-	-	1	-	-	-	-	-	-	-	
92	-	-	-	-	-	-	-	-	-	-	-	-	-	-	-	-	-	-	-	-	
93	-	-	-	-	-	-	-	-	-	-	-	-	-	-	-	-	-	-	-	-	
94	1	1	-	-	-	-	-	1	1	-	-	-	-	-	-	-	-	-	-	-	
95	-	-	-	-	-	-	-	-	-	-	-	-	-	-	-	-	-	-	-	-	
96	1	1	-	-	-	-	-	-	-	-	-	-	-	1	1	-	-	-	-	-	
97	-	-	-	-	-	-	-	-	-	-	-	-	-	-	-	-	-	-	-	-	
98	-	-	-	-	-	-	-	-	-	-	-	-	-	-	-	-	-	-	-	-	
99	-	-	-	-	-	-	-	-	-	-	-	-	-	-	-	-	-	-	-	-	
100	-	-	-	-	-	-	-	-	-	-	-	-	-	-	-	-	-	-	-	-	

Wohnbevölkerung ab 5 Jahren nach Nationalität sowie Altersjahr und Geschlecht sowie Bilanz nach Wohnortklassen vor 5 Jahren

3.104-00.01

Schellenberg	Wohnbevölkerung ab 5 Jahren							Männer							Frauen						
	Wohnbevölkerung ab 5 Jahren	Gleiche Adresse wie vor 5 Jahren	Wohnortswechsel ...				Ohne Angabe des Wohnortes vor 5 Jahren	Wohnbevölkerung ab 5 Jahren	Gleiche Adresse wie vor 5 Jahren	Wohnortswechsel ...				Ohne Angabe des Wohnortes vor 5 Jahren	Wohnbevölkerung ab 5 Jahren	Gleiche Adresse wie vor 5 Jahren	Wohnortswechsel ...				Ohne Angabe des Wohnortes vor 5 Jahren
			Innerhalb der gleichen Gemeinde	aus einer anderen Gemeinde	In Liechtenstein, ohne weitere Angabe	aus dem Ausland				Innerhalb der gleichen Gemeinde	aus einer anderen Gemeinde	In Liechtenstein, ohne weitere Angabe	aus dem Ausland				Innerhalb der gleichen Gemeinde	aus einer anderen Gemeinde	In Liechtenstein, ohne weitere Angabe	aus dem Ausland	
Nationalität Altersjahr	Total						Total						Total								
Liechtensteiner	637	481	39	69	1	27	20	320	244	17	36	1	12	10	317	237	22	33	-	15	10
5	12	6	1	2	-	1	2	8	4	1	1	-	1	1	4	2	-	1	-	-	1
6	10	7	1	2	-	-	-	3	2	1	-	-	-	-	7	5	-	2	-	-	-
7	10	10	-	-	-	-	-	4	4	-	-	-	-	-	6	6	-	-	-	-	-
8	8	5	2	1	-	-	-	3	1	2	-	-	-	-	5	4	-	1	-	-	-
9	10	7	1	1	-	1	-	5	4	-	1	-	-	-	5	3	1	-	-	1	-
10	11	9	-	1	-	-	1	6	4	-	1	-	-	1	5	5	-	-	-	-	-
11	10	7	2	1	-	-	-	4	1	2	1	-	-	-	6	6	-	-	-	-	-
12	14	8	1	3	-	1	1	11	6	1	3	-	1	-	3	2	-	-	-	-	1
13	18	15	-	3	-	-	-	11	9	-	2	-	-	-	7	6	-	1	-	-	-
14	9	8	-	1	-	-	-	6	5	-	1	-	-	-	3	3	-	-	-	-	-
15	14	13	-	-	-	1	-	7	7	-	-	-	-	-	7	6	-	-	-	1	-
16	7	6	-	-	-	-	1	1	1	-	-	-	-	-	6	5	-	-	-	-	1
17	13	11	-	1	-	-	1	8	8	-	-	-	-	-	5	3	-	1	-	-	1
18	16	15	-	-	-	1	-	10	10	-	-	-	-	-	6	5	-	-	-	1	-
19	12	12	-	-	-	-	-	5	5	-	-	-	-	-	7	7	-	-	-	-	-
20	4	4	-	-	-	-	-	1	1	-	-	-	-	-	3	3	-	-	-	-	-
21	12	9	1	1	-	1	-	7	7	-	-	-	-	-	5	2	1	1	-	1	-
22	5	5	-	-	-	-	-	3	3	-	-	-	-	-	2	2	-	-	-	-	-
23	12	7	2	3	-	-	-	6	3	-	3	-	-	-	6	4	2	-	-	-	-
24	5	3	2	-	-	-	-	3	3	-	-	-	-	-	2	-	2	-	-	-	-
25	6	4	-	1	-	1	-	3	2	-	-	-	1	-	3	2	-	1	-	-	-
26	5	3	-	1	-	-	1	2	2	-	-	-	-	-	3	1	-	1	-	-	1
27	7	3	2	-	-	-	2	6	3	1	-	-	-	2	1	-	1	-	-	-	-
28	13	6	2	4	-	-	1	7	5	1	1	-	-	-	6	1	1	3	-	-	1
29	8	-	1	4	-	2	1	3	-	-	2	-	-	1	5	-	1	2	-	2	-
30	10	3	2	3	-	2	-	4	2	-	2	-	-	-	6	1	2	1	-	2	-
31	13	5	1	6	-	1	-	6	2	1	3	-	-	-	7	3	-	3	-	1	-
32	12	2	1	5	-	3	1	5	1	1	2	-	1	-	7	1	-	3	-	2	1
33	8	4	-	3	-	-	1	4	1	-	2	-	-	1	4	3	-	1	-	-	-
34	7	3	1	3	-	-	-	5	3	-	2	-	-	-	2	-	1	1	-	-	-
35	10	6	2	1	-	1	-	4	3	-	-	-	1	-	6	3	2	1	-	-	-
36	9	8	-	1	-	-	-	4	3	-	1	-	-	-	5	5	-	-	-	-	-
37	10	3	-	5	-	2	-	6	2	-	3	-	1	-	4	1	-	2	-	1	-
38	16	14	1	-	-	1	-	8	7	-	-	-	1	-	8	7	1	-	-	-	-
39	11	9	1	-	1	-	-	5	4	-	-	1	-	-	6	5	1	-	-	-	-

## Wohnbevölkerung ab 5 Jahren nach Nationalität sowie Altersjahr und Geschlecht sowie Bilanz nach Wohnortklassen vor 5 Jahren

3.104-00.01

Schellenberg	Wohnbevölkerung ab 5 Jahren							Männer							Frauen						
	Wohnbevölkerung ab 5 Jahren	Gleiche Adresse wie vor 5 Jahren	Wohnortswechsel ...				Ohne Angabe des Wohnortes vor 5 Jahren	Wohnbevölkerung ab 5 Jahren	Gleiche Adresse wie vor 5 Jahren	Wohnortswechsel ...				Ohne Angabe des Wohnortes vor 5 Jahren	Wohnbevölkerung ab 5 Jahren	Gleiche Adresse wie vor 5 Jahren	Wohnortswechsel ...				Ohne Angabe des Wohnortes vor 5 Jahren
			Innerhalb der gleichen Gemeinde	aus einer anderen Gemeinde	In Liechtenstein, ohne weitere Angabe	aus dem Ausland				Innerhalb der gleichen Gemeinde	aus einer anderen Gemeinde	In Liechtenstein, ohne weitere Angabe	aus dem Ausland				Innerhalb der gleichen Gemeinde	aus einer anderen Gemeinde	In Liechtenstein, ohne weitere Angabe	aus dem Ausland	
Nationalität Altersjahr	Total						Total						Total						Total		
40	9	8	-	1	-	-	-	4	3	-	1	-	-	-	5	5	-	-	-	-	
41	13	8	1	2	-	2	-	7	5	-	2	-	-	-	6	3	1	-	-	2	
42	16	13	2	-	-	-	1	9	6	2	-	-	-	1	7	7	-	-	-	-	
43	16	13	-	2	-	1	-	9	8	-	-	-	1	-	7	5	-	2	-	-	
44	13	11	1	-	-	-	1	7	5	1	-	-	-	1	6	6	-	-	-	-	
45	11	10	-	1	-	-	-	5	5	-	-	-	-	-	6	5	-	1	-	-	
46	7	6	-	1	-	-	-	5	5	-	-	-	-	-	2	1	-	1	-	-	
47	8	7	-	1	-	-	-	3	3	-	-	-	-	-	5	4	-	1	-	-	
48	9	8	1	-	-	-	-	4	4	-	-	-	-	-	5	4	1	-	-	-	
49	10	10	-	-	-	-	-	2	2	-	-	-	-	-	8	8	-	-	-	-	
50	7	6	1	-	-	-	-	4	3	1	-	-	-	-	3	3	-	-	-	-	
51	7	5	1	1	-	-	-	6	4	1	1	-	-	-	1	1	-	-	-	-	
52	9	8	-	-	-	1	-	4	3	-	-	-	1	-	5	5	-	-	-	-	
53	8	7	1	-	-	-	-	4	4	-	-	-	-	-	4	3	1	-	-	-	
54	8	8	-	-	-	-	-	2	2	-	-	-	-	-	6	6	-	-	-	-	
55	4	4	-	-	-	-	-	3	3	-	-	-	-	-	1	1	-	-	-	-	
56	6	5	1	-	-	-	-	4	4	-	-	-	-	-	2	1	1	-	-	-	
57	12	11	-	1	-	-	-	6	6	-	-	-	-	-	6	5	-	1	-	-	
58	6	4	1	1	-	-	-	3	2	-	1	-	-	-	3	2	1	-	-	-	
59	9	9	-	-	-	-	-	5	5	-	-	-	-	-	4	4	-	-	-	-	
60	5	5	-	-	-	-	-	2	2	-	-	-	-	-	3	3	-	-	-	-	
61	6	4	1	-	-	1	-	2	1	1	-	-	-	-	4	3	-	-	1	-	
62	4	3	-	-	-	1	-	2	1	-	-	-	1	-	2	2	-	-	-	-	
63	7	7	-	-	-	-	-	6	6	-	-	-	-	-	1	1	-	-	-	-	
64	6	6	-	-	-	-	-	1	1	-	-	-	-	-	5	5	-	-	-	-	
65	7	5	-	-	-	2	-	4	2	-	-	-	2	-	3	3	-	-	-	-	
66	7	6	-	1	-	-	-	3	3	-	-	-	-	-	4	3	-	1	-	-	
67	4	3	-	-	-	-	1	1	1	-	-	-	-	-	3	2	-	-	-	1	
68	2	2	-	-	-	-	-	-	-	-	-	-	-	-	2	2	-	-	-	-	
69	6	4	1	-	-	-	1	4	3	-	-	-	-	1	2	1	1	-	-	-	
70	-	-	-	-	-	-	-	-	-	-	-	-	-	-	-	-	-	-	-	-	
71	3	3	-	-	-	-	-	2	2	-	-	-	-	-	1	1	-	-	-	-	
72	2	2	-	-	-	-	-	1	1	-	-	-	-	-	1	1	-	-	-	-	
73	2	2	-	-	-	-	-	1	1	-	-	-	-	-	1	1	-	-	-	-	
74	3	3	-	-	-	-	-	2	2	-	-	-	-	-	1	1	-	-	-	-	

Wohnbevölkerung ab 5 Jahren nach Nationalität sowie Altersjahr und Geschlecht sowie Bilanz nach Wohnortsklassen vor 5 Jahren

3.104-00.01

Schellenberg	Wohnbevölkerung ab 5 Jahren							Männer					Frauen									
	Wohnbevölkerung ab 5 Jahren Nationalität Altersjahr	Gleiche Adresse wie vor 5 Jahren	Wohnortswechsel ...				Ohne Angabe des Wohnortes vor 5 Jahren	Wohnbevölkerung ab 5 Jahren Total	Gleiche Adresse wie vor 5 Jahren	Wohnortswechsel ...				Ohne Angabe des Wohnortes vor 5 Jahren	Wohnbevölkerung ab 5 Jahren Total	Gleiche Adresse wie vor 5 Jahren	Wohnortswechsel ...				Ohne Angabe des Wohnortes vor 5 Jahren	
			Innerhalb der gleichen Gemeinde	aus einer anderen Gemeinde	In Liechtenstein, ohne weitere Angabe	aus dem Ausland				Innerhalb der gleichen Gemeinde	aus einer anderen Gemeinde	In Liechtenstein, ohne weitere Angabe	aus dem Ausland				Innerhalb der gleichen Gemeinde	aus einer anderen Gemeinde	In Liechtenstein, ohne weitere Angabe	aus dem Ausland		
75	5	4	-	-	-	-	1	1	1	-	-	-	-	-	4	3	-	-	-	-	-	1
76	-	-	-	-	-	-	-	-	-	-	-	-	-	-	-	-	-	-	-	-	-	-
77	4	3	-	-	-	-	1	2	1	-	-	-	-	1	2	2	-	-	-	-	-	-
78	1	1	-	-	-	-	-	-	-	-	-	-	-	-	1	1	-	-	-	-	-	-
79	7	6	-	-	-	-	1	2	2	-	-	-	-	-	5	4	-	-	-	-	-	1
80	1	1	-	-	-	-	-	-	-	-	-	-	-	-	1	1	-	-	-	-	-	-
81	4	4	-	-	-	-	-	2	2	-	-	-	-	-	2	2	-	-	-	-	-	-
82	1	1	-	-	-	-	-	1	1	-	-	-	-	-	-	-	-	-	-	-	-	-
83	-	-	-	-	-	-	-	-	-	-	-	-	-	-	-	-	-	-	-	-	-	-
84	-	-	-	-	-	-	-	-	-	-	-	-	-	-	-	-	-	-	-	-	-	-
85	1	1	-	-	-	-	-	-	-	-	-	-	-	-	1	1	-	-	-	-	-	-
86	-	-	-	-	-	-	-	-	-	-	-	-	-	-	-	-	-	-	-	-	-	-
87	2	2	-	-	-	-	-	-	-	-	-	-	-	-	2	2	-	-	-	-	-	-
88	-	-	-	-	-	-	-	-	-	-	-	-	-	-	-	-	-	-	-	-	-	-
89	1	1	-	-	-	-	-	-	-	-	-	-	-	-	1	1	-	-	-	-	-	-
90	-	-	-	-	-	-	-	-	-	-	-	-	-	-	-	-	-	-	-	-	-	-
91	-	-	-	-	-	-	-	-	-	-	-	-	-	-	-	-	-	-	-	-	-	-
92	-	-	-	-	-	-	-	-	-	-	-	-	-	-	-	-	-	-	-	-	-	-
93	-	-	-	-	-	-	-	-	-	-	-	-	-	-	-	-	-	-	-	-	-	-
94	1	1	-	-	-	-	-	1	1	-	-	-	-	-	-	-	-	-	-	-	-	-
95	-	-	-	-	-	-	-	-	-	-	-	-	-	-	-	-	-	-	-	-	-	-
96	-	-	-	-	-	-	-	-	-	-	-	-	-	-	-	-	-	-	-	-	-	-
97	-	-	-	-	-	-	-	-	-	-	-	-	-	-	-	-	-	-	-	-	-	-

## Wohnbevölkerung ab 5 Jahren nach Nationalität sowie Altersjahr und Geschlecht sowie Bilanz nach Wohnortklassen vor 5 Jahren

3.104-00.01

Schellenberg	Wohnbevölkerung ab 5 Jahren							Männer							Frauen						
	Wohnbevölkerung ab 5 Jahren	Gleiche Adresse wie vor 5 Jahren	Wohnortswchsel ...				Ohne Angabe des Wohnortes vor 5 Jahren	Wohnbevölkerung ab 5 Jahren	Gleiche Adresse wie vor 5 Jahren	Wohnortswchsel ...				Ohne Angabe des Wohnortes vor 5 Jahren	Wohnbevölkerung ab 5 Jahren	Gleiche Adresse wie vor 5 Jahren	Wohnortswchsel ...				Ohne Angabe des Wohnortes vor 5 Jahren
			Innerhalb der gleichen Gemeinde	aus einer anderen Gemeinde	In Liechtenstein, ohne weitere Angabe	aus dem Ausland				Innerhalb der gleichen Gemeinde	aus einer anderen Gemeinde	In Liechtenstein, ohne weitere Angabe	aus dem Ausland				Innerhalb der gleichen Gemeinde	aus einer anderen Gemeinde	In Liechtenstein, ohne weitere Angabe	aus dem Ausland	
Nationalität Altersjahr	Total						Total						Total							Total	
<b>Ausländer</b>	<b>277</b>	<b>142</b>	<b>18</b>	<b>43</b>	<b>-</b>	<b>65</b>	<b>9</b>	<b>117</b>	<b>49</b>	<b>10</b>	<b>22</b>	<b>-</b>	<b>32</b>	<b>4</b>	<b>160</b>	<b>93</b>	<b>8</b>	<b>21</b>	<b>-</b>	<b>33</b>	<b>5</b>
5	5	1	1	1	-	1	1	-	-	-	-	-	-	-	5	1	1	1	-	1	1
6	3	-	-	1	-	2	-	1	-	-	-	-	1	-	2	-	-	1	-	1	-
7	3	2	-	-	-	-	1	2	1	-	-	-	-	1	1	1	-	-	-	-	-
8	2	2	-	-	-	-	-	1	1	-	-	-	-	-	1	1	-	-	-	-	-
9	3	2	-	1	-	-	-	3	2	-	1	-	-	-	-	-	-	-	-	-	-
10	1	-	-	-	-	1	-	1	-	-	-	-	1	-	-	-	-	-	-	-	-
11	3	2	-	-	-	1	-	1	1	-	-	-	-	-	2	1	-	-	-	1	-
12	2	1	-	-	-	1	-	1	-	-	-	-	1	-	1	1	-	-	-	-	-
13	3	1	-	-	-	2	-	1	1	-	-	-	-	-	2	-	-	-	-	2	-
14	-	-	-	-	-	-	-	-	-	-	-	-	-	-	-	-	-	-	-	-	-
15	6	2	-	1	-	3	-	3	-	-	1	-	2	-	3	2	-	-	-	1	-
16	2	1	1	-	-	-	-	2	1	1	-	-	-	-	-	-	-	-	-	-	-
17	2	1	1	-	-	-	-	-	-	-	-	-	-	-	2	1	1	-	-	-	-
18	1	1	-	-	-	-	-	-	-	-	-	-	-	-	1	1	-	-	-	-	-
19	2	1	1	-	-	-	-	-	-	-	-	-	-	-	2	1	1	-	-	-	-
20	3	2	-	-	-	1	-	1	1	-	-	-	-	-	2	1	-	-	-	1	-
21	6	1	-	1	-	4	-	3	-	-	1	-	2	-	3	1	-	-	-	2	-
22	1	1	-	-	-	-	-	-	-	-	-	-	-	-	1	1	-	-	-	-	-
23	6	1	-	2	-	1	2	3	-	-	1	-	1	1	3	1	-	1	-	-	1
24	8	2	-	1	-	5	-	6	1	-	1	-	4	-	2	1	-	-	-	1	-
25	6	3	-	-	-	3	-	1	-	-	-	-	1	-	5	3	-	-	-	2	-
26	11	3	1	5	-	2	-	2	-	1	1	-	-	-	9	3	-	4	-	2	-
27	4	1	-	1	-	2	-	3	1	-	1	-	1	-	1	-	-	-	-	1	-
28	2	2	-	-	-	-	-	-	-	-	-	-	-	-	2	2	-	-	-	-	-
29	9	4	-	2	-	2	1	4	2	-	1	-	1	-	5	2	-	1	-	1	1
30	6	1	-	-	-	4	1	5	1	-	-	-	3	1	1	-	-	-	-	1	-
31	6	-	1	1	-	4	-	4	-	-	1	-	3	-	2	-	1	-	-	1	-
32	8	-	-	3	-	4	1	2	-	-	-	-	2	-	6	-	-	3	-	2	1
33	6	3	-	3	-	-	-	2	-	-	2	-	-	-	4	3	-	1	-	-	-
34	6	5	1	-	-	-	-	1	-	1	-	-	-	-	5	5	-	-	-	-	-
35	6	1	1	2	-	2	-	5	1	1	2	-	1	-	1	-	-	-	-	1	-
36	8	5	-	-	-	2	1	1	1	-	-	-	-	-	7	4	-	-	-	2	1
37	6	3	-	-	-	3	-	4	2	-	-	-	2	-	2	1	-	-	-	1	-
38	3	1	-	1	-	1	-	1	-	-	1	-	-	-	2	1	-	-	-	1	-
39	6	4	-	2	-	-	-	1	1	-	-	-	-	-	5	3	-	2	-	-	-



Wohnbevölkerung ab 5 Jahren nach Nationalität sowie Altersjahr und Geschlecht sowie Bilanz nach Wohnortklassen vor 5 Jahren

3.104-00.01

Schellenberg	Wohnbevölkerung ab 5 Jahren							Männer							Frauen						
	Wohnbevölkerung ab 5 Jahren	Gleiche Adresse wie vor 5 Jahren	Wohnortswechsel ...				Ohne Angabe des Wohnortes vor 5 Jahren	Wohnbevölkerung ab 5 Jahren	Gleiche Adresse wie vor 5 Jahren	Wohnortswechsel ...				Ohne Angabe des Wohnortes vor 5 Jahren	Wohnbevölkerung ab 5 Jahren	Gleiche Adresse wie vor 5 Jahren	Wohnortswechsel ...				Ohne Angabe des Wohnortes vor 5 Jahren
			Innerhalb der gleichen Gemeinde	aus einer anderen Gemeinde	In Liechtenstein, ohne weitere Angabe	aus dem Ausland				Innerhalb der gleichen Gemeinde	aus einer anderen Gemeinde	In Liechtenstein, ohne weitere Angabe	aus dem Ausland				Innerhalb der gleichen Gemeinde	aus einer anderen Gemeinde	In Liechtenstein, ohne weitere Angabe	aus dem Ausland	
Nationalität Altersjahr	Total						Total						Total						Total		
40	2	-	1	1	-	-	-	-	-	-	-	-	-	2	-	1	1	-	-	-	
41	3	1	-	1	-	1	-	1	1	-	-	-	-	2	-	-	1	-	1	-	
42	6	3	-	2	-	1	-	3	1	-	2	-	-	3	2	-	-	-	1	-	
43	6	3	2	1	-	-	-	2	-	2	-	-	-	4	3	-	1	-	-	-	
44	8	3	1	1	-	3	-	5	1	1	1	-	2	3	2	-	-	-	1	-	
45	4	3	-	1	-	-	-	2	2	-	-	-	-	2	1	-	1	-	-	-	
46	1	1	-	-	-	-	-	-	-	-	-	-	-	1	1	-	-	-	-	-	
47	9	6	1	-	-	2	-	5	2	1	-	-	2	4	4	-	-	-	-	-	
48	4	4	-	-	-	-	-	1	1	-	-	-	-	3	3	-	-	-	-	-	
49	4	4	-	-	-	-	-	3	3	-	-	-	-	1	1	-	-	-	-	-	
50	5	2	2	1	-	-	-	2	1	-	1	-	-	3	1	2	-	-	-	-	
51	5	4	1	-	-	-	-	2	1	1	-	-	-	3	3	-	-	-	-	-	
52	3	3	-	-	-	-	-	2	2	-	-	-	-	1	1	-	-	-	-	-	
53	2	1	-	1	-	-	-	1	1	-	-	-	-	1	-	-	1	-	-	-	
54	3	2	1	-	-	-	-	2	1	1	-	-	-	1	1	-	-	-	-	-	
55	-	-	-	-	-	-	-	-	-	-	-	-	-	-	-	-	-	-	-	-	
56	3	2	-	1	-	-	-	1	1	-	-	-	-	2	1	-	1	-	-	-	
57	2	2	-	-	-	-	-	1	1	-	-	-	-	1	1	-	-	-	-	-	
58	1	1	-	-	-	-	-	1	1	-	-	-	-	-	-	-	-	-	-	-	
59	5	4	-	1	-	-	-	3	3	-	-	-	-	2	1	-	1	-	-	-	
60	-	-	-	-	-	-	-	-	-	-	-	-	-	-	-	-	-	-	-	-	
61	1	1	-	-	-	-	-	-	-	-	-	-	-	1	1	-	-	-	-	-	
62	1	1	-	-	-	-	-	-	-	-	-	-	-	1	1	-	-	-	-	-	
63	2	1	-	1	-	-	-	2	1	-	1	-	-	-	-	-	-	-	-	-	
64	5	4	-	-	-	1	-	2	2	-	-	-	-	3	2	-	-	-	1	-	
65	-	-	-	-	-	-	-	-	-	-	-	-	-	-	-	-	-	-	-	-	
66	4	3	-	1	-	-	-	2	1	-	1	-	-	2	2	-	-	-	-	-	
67	4	3	-	1	-	-	-	3	2	-	1	-	-	1	1	-	-	-	-	-	
68	-	-	-	-	-	-	-	-	-	-	-	-	-	-	-	-	-	-	-	-	
69	1	-	1	-	-	-	-	-	-	-	-	-	-	1	-	1	-	-	-	-	
70	1	1	-	-	-	-	-	-	-	-	-	-	-	1	1	-	-	-	-	-	
71	2	1	-	-	-	1	-	1	1	-	-	-	-	1	-	-	-	-	1	-	
72	-	-	-	-	-	-	-	-	-	-	-	-	-	-	-	-	-	-	-	-	
73	2	2	-	-	-	-	-	-	-	-	-	-	-	2	2	-	-	-	-	-	
74	-	-	-	-	-	-	-	-	-	-	-	-	-	-	-	-	-	-	-	-	

## Wohnbevölkerung ab 5 Jahren nach Nationalität sowie Altersjahr und Geschlecht sowie Bilanz nach Wohnortsklassen vor 5 Jahren

3.104-00.01

Schellenberg	Wohnbevölkerung ab 5 Jahren							Männer					Frauen								
	Wohnbevölkerung ab 5 Jahren	Gleiche Adresse wie vor 5 Jahren	Wohnortswechsel ...				Ohne Angabe des Wohnortes vor 5 Jahren	Wohnbevölkerung ab 5 Jahren	Gleiche Adresse wie vor 5 Jahren	Wohnortswechsel ...				Ohne Angabe des Wohnortes vor 5 Jahren	Wohnbevölkerung ab 5 Jahren	Gleiche Adresse wie vor 5 Jahren	Wohnortswechsel ...				Ohne Angabe des Wohnortes vor 5 Jahren
			Innerhalb der gleichen Gemeinde	aus einer anderen Gemeinde	In Liechtenstein, ohne weitere Angabe	aus dem Ausland				Innerhalb der gleichen Gemeinde	aus einer anderen Gemeinde	In Liechtenstein, ohne weitere Angabe	aus dem Ausland				Innerhalb der gleichen Gemeinde	aus einer anderen Gemeinde	In Liechtenstein, ohne weitere Angabe	aus dem Ausland	
Nationalität Altersjahr	Total						Total						Total						Total		
75	2	1	-	-	-	1	-	-	-	-	-	-	-	2	1	-	-	-	1	-	
76	3	2	-	1	-	-	-	1	-	-	1	-	-	2	2	-	-	-	-	-	
77	2	2	-	-	-	-	-	-	-	-	-	-	-	2	2	-	-	-	-	-	
78	1	1	-	-	-	-	-	-	-	-	-	-	-	1	1	-	-	-	-	-	
79	1	1	-	-	-	-	-	1	1	-	-	-	-	-	-	-	-	-	-	-	
80	1	1	-	-	-	-	-	-	-	-	-	-	-	1	1	-	-	-	-	-	
81	2	-	-	-	-	2	-	-	-	-	-	-	-	2	-	-	-	-	2	-	
82	2	1	-	-	-	1	-	1	-	-	-	-	1	-	1	-	-	-	-	-	
83	3	3	-	-	-	-	-	-	-	-	-	-	-	3	3	-	-	-	-	-	
84	2	2	-	-	-	-	-	-	-	-	-	-	-	2	2	-	-	-	-	-	
85	-	-	-	-	-	-	-	-	-	-	-	-	-	-	-	-	-	-	-	-	
86	2	1	-	-	-	1	-	1	-	-	-	-	1	-	1	-	-	-	-	-	
87	-	-	-	-	-	-	-	-	-	-	-	-	-	-	-	-	-	-	-	-	
88	-	-	-	-	-	-	-	-	-	-	-	-	-	-	-	-	-	-	-	-	
89	-	-	-	-	-	-	-	-	-	-	-	-	-	-	-	-	-	-	-	-	
90	-	-	-	-	-	-	-	-	-	-	-	-	-	-	-	-	-	-	-	-	
91	1	-	-	-	-	-	1	1	-	-	-	-	-	1	-	-	-	-	-	-	
92	-	-	-	-	-	-	-	-	-	-	-	-	-	-	-	-	-	-	-	-	
93	-	-	-	-	-	-	-	-	-	-	-	-	-	-	-	-	-	-	-	-	
94	-	-	-	-	-	-	-	-	-	-	-	-	-	-	-	-	-	-	-	-	
95	-	-	-	-	-	-	-	-	-	-	-	-	-	-	-	-	-	-	-	-	
96	1	1	-	-	-	-	-	-	-	-	-	-	-	1	1	-	-	-	-	-	
97	-	-	-	-	-	-	-	-	-	-	-	-	-	-	-	-	-	-	-	-	
98	-	-	-	-	-	-	-	-	-	-	-	-	-	-	-	-	-	-	-	-	
99	-	-	-	-	-	-	-	-	-	-	-	-	-	-	-	-	-	-	-	-	
100	-	-	-	-	-	-	-	-	-	-	-	-	-	-	-	-	-	-	-	-	

## Erwerbstätige nach Nationalität sowie sozio-professionellen Kategorien und Bilanz nach Wohnortsklassen vor 5 Jahren - Total

3.106-00.01

Liechtenstein	Wohnbevölkerung ab 5 Jahren						
	Erwerbs- tätige Total	Gleiche Adresse wie vor 5 Jahren	Wohnortswechsel ...				Ohne Angabe des Wohnortes vor 5 Jahren
			innerhalb der gleichen Gemeinde	aus einer anderen Gemeinde	in Liechten- stein, ohne weitere Angabe	aus dem Ausland	
Nationalität Sozio-professionelle Kategorien							
<b>Total</b>	<b>18'189</b>	<b>10'794</b>	<b>2'323</b>	<b>2'665</b>	<b>16</b>	<b>1'768</b>	<b>623</b>
<b>Oberstes Management</b>	<b>78</b>	<b>51</b>	<b>9</b>	<b>10</b>	<b>-</b>	<b>8</b>	<b>-</b>
<b>Freie Berufe</b>	<b>288</b>	<b>181</b>	<b>39</b>	<b>42</b>	<b>-</b>	<b>26</b>	<b>-</b>
<b>Andere Selbständige</b>	<b>1'871</b>	<b>1'265</b>	<b>233</b>	<b>249</b>	<b>1</b>	<b>104</b>	<b>19</b>
Landwirte	91	71	12	5	-	2	1
Handwerker	515	360	58	63	1	30	3
Selbständige im Unternehmens- und Kommunikationsdienstleistungsbereich	926	631	107	131	-	46	11
Selbständige im sozialen und persönlichen Dienstleistungsbereich	339	203	56	50	-	26	4
<b>Akademische Berufe und oberes Kader</b>	<b>1'550</b>	<b>860</b>	<b>197</b>	<b>227</b>	<b>1</b>	<b>260</b>	<b>5</b>
Ingenieure-Agronomen etc.	5	3	-	2	-	-	-
Ingenieure und technisches Kader in Produktion und Baugewerbe	169	84	28	25	-	32	-
Kader der Unternehmens- und Kommunikationsdienstleistungen	974	568	123	140	-	138	5
Kader im sozialen und persönlichen Dienstleistungsbereich	402	205	46	60	1	90	-
<b>Intermediäre Berufe</b>	<b>2'284</b>	<b>1'292</b>	<b>342</b>	<b>397</b>	<b>5</b>	<b>233</b>	<b>15</b>
Intermediäre Berufe in der Landwirtschaft	29	21	5	1	-	2	-
Intermediäre Berufe in Produktion und Bau	585	357	97	82	2	46	1
Intermediäre Berufe der Unternehmens- und Kommunikationsdienstleistungen	936	504	136	188	2	97	9
Intermediäre Berufe im sozialen und persönlichen Dienstleistungsbereich	734	410	104	126	1	88	5
<b>Qualifizierte nicht-manuelle Berufe</b>	<b>3'308</b>	<b>1'968</b>	<b>451</b>	<b>586</b>	<b>1</b>	<b>273</b>	<b>29</b>
Qualifizierte nicht-manuelle Berufe in Produktion und Bau	210	137	33	27	-	11	2
Angestellte der Unternehmens- und Kommunikationsdienstleistungen	2'151	1'306	288	417	1	125	14
Angestellte im sozialen und persönlichen Dienstleistungsbereich	947	525	130	142	-	137	13
<b>Qualifizierte manuelle Berufe</b>	<b>1'250</b>	<b>743</b>	<b>201</b>	<b>174</b>	<b>-</b>	<b>121</b>	<b>11</b>
Gelernte Arbeiter in der Landwirtschaft	71	44	10	10	-	7	-
Gelernte Arbeiter in der Produktion und im Baugewerbe	960	566	154	140	-	91	9
Gelernte Arbeiter der Unternehmens- und Kommunikationsdienstleistungen	198	118	34	22	-	22	2
Gelernte Arbeiter im sozialen und persönlichen Dienstleistungsbereich	21	15	3	2	-	1	-
<b>Ungelernte Angestellte und Arbeiter</b>	<b>2'229</b>	<b>1'302</b>	<b>277</b>	<b>331</b>	<b>-</b>	<b>293</b>	<b>26</b>
Ungelernte Arbeiter in der Landwirtschaft	57	31	3	3	-	19	1
Ungelernte Arbeiter in der Produktion und im Baugewerbe	943	491	132	158	-	148	14
Ungelernte Angestellte der Unternehmens- und Kommunikationsdienstleistungen	711	490	79	105	-	31	6
Ungelernte Angestellte im sozialen und persönlichen Dienstleistungsbereich	518	290	63	65	-	95	5
<b>Nicht zuteilbare Erwerbstätige</b>	<b>5'331</b>	<b>3'132</b>	<b>574</b>	<b>649</b>	<b>8</b>	<b>450</b>	<b>518</b>

## Erwerbstätige nach Nationalität sowie sozio-professionellen Kategorien und Bilanz nach Wohnortsklassen vor 5 Jahren - Total

3.106-00.01

Liechtenstein	Wohnbevölkerung ab 5 Jahren						
	Erwerbs- tätige Total	Gleiche Adresse wie vor 5 Jahren	Wohnortswechsel ...				Ohne Angabe des Wohnortes vor 5 Jahren
			innerhalb der gleichen Gemeinde	aus einer anderen Gemeinde	in Liechten- stein, ohne weitere Angabe	aus dem Ausland	
Nationalität Sozio-professionelle Kategorien							
<b>Liechtensteiner</b>	<b>10'753</b>	<b>7'396</b>	<b>1'324</b>	<b>1'375</b>	<b>6</b>	<b>345</b>	<b>307</b>
<b>Oberstes Management</b>	<b>53</b>	<b>39</b>	<b>5</b>	<b>7</b>	<b>-</b>	<b>2</b>	<b>-</b>
<b>Freie Berufe</b>	<b>185</b>	<b>127</b>	<b>26</b>	<b>23</b>	<b>-</b>	<b>9</b>	<b>-</b>
<b>Andere Selbständige</b>	<b>1'314</b>	<b>952</b>	<b>157</b>	<b>152</b>	<b>-</b>	<b>39</b>	<b>14</b>
Landwirte	85	67	12	5	-	-	1
Handwerker	352	268	38	35	-	9	2
Selbständige im Unternehmens- und Kommunikationsdienstleistungsbereich	642	464	72	83	-	15	8
Selbständige im sozialen und persönlichen Dienstleistungsbereich	235	153	35	29	-	15	3
<b>Akademische Berufe und oberes Kader</b>	<b>886</b>	<b>567</b>	<b>123</b>	<b>128</b>	<b>-</b>	<b>64</b>	<b>4</b>
Ingenieure-Agronomen etc.	4	3	-	1	-	-	-
Ingenieure und technisches Kader in Produktion und Baugewerbe	92	51	18	14	-	9	-
Kader der Unternehmens- und Kommunikationsdienstleistungen	585	386	78	80	-	37	4
Kader im sozialen und persönlichen Dienstleistungsbereich	205	127	27	33	-	18	-
<b>Intermediäre Berufe</b>	<b>1'470</b>	<b>919</b>	<b>234</b>	<b>250</b>	<b>2</b>	<b>57</b>	<b>8</b>
Intermediäre Berufe in der Landwirtschaft	19	15	4	-	-	-	-
Intermediäre Berufe in Produktion und Bau	380	248	67	56	1	8	-
Intermediäre Berufe der Unternehmens- und Kommunikationsdienstleistungen	595	346	98	111	1	34	5
Intermediäre Berufe im sozialen und persönlichen Dienstleistungsbereich	476	310	65	83	-	15	3
<b>Qualifizierte nicht-manuelle Berufe</b>	<b>2'204</b>	<b>1'444</b>	<b>305</b>	<b>368</b>	<b>1</b>	<b>69</b>	<b>17</b>
Qualifizierte nicht-manuelle Berufe in Produktion und Bau	148	106	22	17	-	2	1
Angestellte der Unternehmens- und Kommunikationsdienstleistungen	1'501	968	200	278	1	45	9
Angestellte im sozialen und persönlichen Dienstleistungsbereich	555	370	83	73	-	22	7
<b>Qualifizierte manuelle Berufe</b>	<b>700</b>	<b>464</b>	<b>121</b>	<b>92</b>	<b>-</b>	<b>15</b>	<b>8</b>
Gelernte Arbeiter in der Landwirtschaft	45	27	9	8	-	1	-
Gelernte Arbeiter in der Produktion und im Baugewerbe	543	358	91	77	-	11	6
Gelernte Arbeiter der Unternehmens- und Kommunikationsdienstleistungen	102	72	20	6	-	2	2
Gelernte Arbeiter im sozialen und persönlichen Dienstleistungsbereich	10	7	1	1	-	1	-
<b>Ungelernte Angestellte und Arbeiter</b>	<b>973</b>	<b>744</b>	<b>97</b>	<b>106</b>	<b>-</b>	<b>20</b>	<b>6</b>
Ungelernte Arbeiter in der Landwirtschaft	18	17	-	1	-	-	-
Ungelernte Arbeiter in der Produktion und im Baugewerbe	267	205	28	28	-	4	2
Ungelernte Angestellte der Unternehmens- und Kommunikationsdienstleistungen	453	346	41	52	-	10	4
Ungelernte Angestellte im sozialen und persönlichen Dienstleistungsbereich	235	176	28	25	-	6	-
<b>Nicht zuteilbare Erwerbstätige</b>	<b>2'968</b>	<b>2'140</b>	<b>256</b>	<b>249</b>	<b>3</b>	<b>70</b>	<b>250</b>

Erwerbstätige nach Nationalität sowie sozio-professionellen Kategorien und Bilanz nach Wohnortsklassen vor 5 Jahren - Total

3.106-00.01

Liechtenstein	Wohnbevölkerung ab 5 Jahren						
	Erwerbs- tätige Total	Gleiche Adresse wie vor 5 Jahren	Wohnortswechsel ...				Ohne Angabe des Wohnortes vor 5 Jahren
			innerhalb der gleichen Gemeinde	aus einer anderen Gemeinde	in Liechten- stein, ohne weitere Angabe	aus dem Ausland	
<b>Nationalität</b>							
<b>Sozio-professionelle Kategorien</b>							
<b>Ausländer</b>	<b>7'436</b>	<b>3'398</b>	<b>999</b>	<b>1'290</b>	<b>10</b>	<b>1'423</b>	<b>316</b>
<b>Oberstes Management</b>	<b>25</b>	<b>12</b>	<b>4</b>	<b>3</b>	<b>-</b>	<b>6</b>	<b>-</b>
<b>Freie Berufe</b>	<b>103</b>	<b>54</b>	<b>13</b>	<b>19</b>	<b>-</b>	<b>17</b>	<b>-</b>
<b>Andere Selbständige</b>	<b>557</b>	<b>313</b>	<b>76</b>	<b>97</b>	<b>1</b>	<b>65</b>	<b>5</b>
Landwirte	6	4	-	-	-	2	-
Handwerker	163	92	20	28	1	21	1
Selbständige im Unternehmens- und Kommunikationsdienstleistungsbereich	284	167	35	48	-	31	3
Selbständige im sozialen und persönlichen Dienstleistungsbereich	104	50	21	21	-	11	1
<b>Akademische Berufe und oberes Kader</b>	<b>664</b>	<b>293</b>	<b>74</b>	<b>99</b>	<b>1</b>	<b>196</b>	<b>1</b>
Ingenieure-Agronomen etc.	1	-	-	1	-	-	-
Ingenieure und technisches Kader in Produktion und Baugewerbe	77	33	10	11	-	23	-
Kader der Unternehmens- und Kommunikationsdienstleistungen	389	182	45	60	-	101	1
Kader im sozialen und persönlichen Dienstleistungsbereich	197	78	19	27	1	72	-
<b>Intermediäre Berufe</b>	<b>814</b>	<b>373</b>	<b>108</b>	<b>147</b>	<b>3</b>	<b>176</b>	<b>7</b>
Intermediäre Berufe in der Landwirtschaft	10	6	1	1	-	2	-
Intermediäre Berufe in Produktion und Bau	205	109	30	26	1	38	1
Intermediäre Berufe der Unternehmens- und Kommunikationsdienstleistungen	341	158	38	77	1	63	4
Intermediäre Berufe im sozialen und persönlichen Dienstleistungsbereich	258	100	39	43	1	73	2
<b>Qualifizierte nicht-manuelle Berufe</b>	<b>1'104</b>	<b>524</b>	<b>146</b>	<b>218</b>	<b>-</b>	<b>204</b>	<b>12</b>
Qualifizierte nicht-manuelle Berufe in Produktion und Bau	62	31	11	10	-	9	1
Angestellte der Unternehmens- und Kommunikationsdienstleistungen	650	338	88	139	-	80	5
Angestellte im sozialen und persönlichen Dienstleistungsbereich	392	155	47	69	-	115	6
<b>Qualifizierte manuelle Berufe</b>	<b>550</b>	<b>279</b>	<b>80</b>	<b>82</b>	<b>-</b>	<b>106</b>	<b>3</b>
Gelernte Arbeiter in der Landwirtschaft	26	17	1	2	-	6	-
Gelernte Arbeiter in der Produktion und im Baugewerbe	417	208	63	63	-	80	3
Gelernte Arbeiter der Unternehmens- und Kommunikationsdienstleistungen	96	46	14	16	-	20	-
Gelernte Arbeiter im sozialen und persönlichen Dienstleistungsbereich	11	8	2	1	-	-	-
<b>Ungelernte Angestellte und Arbeiter</b>	<b>1'256</b>	<b>558</b>	<b>180</b>	<b>225</b>	<b>-</b>	<b>273</b>	<b>20</b>
Ungelernte Arbeiter in der Landwirtschaft	39	14	3	2	-	19	1
Ungelernte Arbeiter in der Produktion und im Baugewerbe	676	286	104	130	-	144	12
Ungelernte Angestellte der Unternehmens- und Kommunikationsdienstleistungen	258	144	38	53	-	21	2
Ungelernte Angestellte im sozialen und persönlichen Dienstleistungsbereich	283	114	35	40	-	89	5
<b>Nicht zuteilbare Erwerbstätige</b>	<b>2'363</b>	<b>992</b>	<b>318</b>	<b>400</b>	<b>5</b>	<b>380</b>	<b>268</b>

## Erwerbstätige nach Nationalität sowie sozio-professionellen Kategorien und Bilanz nach Wohnortsklassen vor 5 Jahren - Total

3.106-00.01

Vaduz	Wohnbevölkerung ab 5 Jahren						
	Erwerbs- tätige Total	Gleiche Adresse wie vor 5 Jahren	Wohnortswechsel ...				Ohne Angabe des Wohnortes vor 5 Jahren
			innerhalb der gleichen Gemeinde	aus einer anderen Gemeinde	in Liechten- stein, ohne weitere Angabe	aus dem Ausland	
<b>Total</b>	<b>2'773</b>	<b>1'575</b>	<b>382</b>	<b>401</b>	<b>2</b>	<b>308</b>	<b>105</b>
<b>Oberstes Management</b>	<b>14</b>	<b>10</b>	<b>1</b>	<b>3</b>	<b>-</b>	<b>-</b>	<b>-</b>
<b>Freie Berufe</b>	<b>65</b>	<b>39</b>	<b>15</b>	<b>6</b>	<b>-</b>	<b>5</b>	<b>-</b>
<b>Andere Selbständige</b>	<b>306</b>	<b>205</b>	<b>43</b>	<b>39</b>	<b>-</b>	<b>16</b>	<b>3</b>
Landwirte	9	6	2	1	-	-	-
Handwerker	76	55	6	11	-	4	-
Selbständige im Unternehmens- und Kommunikationsdienstleistungsbereich	182	123	26	22	-	9	2
Selbständige im sozialen und persönlichen Dienstleistungsbereich	39	21	9	5	-	3	1
<b>Akademische Berufe und oberes Kader</b>	<b>279</b>	<b>161</b>	<b>43</b>	<b>38</b>	<b>-</b>	<b>37</b>	<b>-</b>
Ingenieure-Agronomen etc.	-	-	-	-	-	-	-
Ingenieure und technisches Kader in Produktion und Baugewerbe	33	19	7	3	-	4	-
Kader der Unternehmens- und Kommunikationsdienstleistungen	176	111	25	23	-	17	-
Kader im sozialen und persönlichen Dienstleistungsbereich	70	31	11	12	-	16	-
<b>Intermediäre Berufe</b>	<b>276</b>	<b>154</b>	<b>40</b>	<b>47</b>	<b>2</b>	<b>31</b>	<b>2</b>
Intermediäre Berufe in der Landwirtschaft	5	4	1	-	-	-	-
Intermediäre Berufe in Produktion und Bau	43	23	10	5	1	3	1
Intermediäre Berufe der Unternehmens- und Kommunikationsdienstleistungen	129	71	17	25	1	14	1
Intermediäre Berufe im sozialen und persönlichen Dienstleistungsbereich	99	56	12	17	-	14	-
<b>Qualifizierte nicht-manuelle Berufe</b>	<b>513</b>	<b>295</b>	<b>70</b>	<b>84</b>	<b>-</b>	<b>61</b>	<b>3</b>
Qualifizierte nicht-manuelle Berufe in Produktion und Bau	25	21	3	1	-	-	-
Angestellte der Unternehmens- und Kommunikationsdienstleistungen	332	198	44	63	-	25	2
Angestellte im sozialen und persönlichen Dienstleistungsbereich	156	76	23	20	-	36	1
<b>Qualifizierte manuelle Berufe</b>	<b>150</b>	<b>87</b>	<b>31</b>	<b>20</b>	<b>-</b>	<b>12</b>	<b>-</b>
Gelernte Arbeiter in der Landwirtschaft	8	4	1	2	-	1	-
Gelernte Arbeiter in der Produktion und im Baugewerbe	117	65	25	16	-	11	-
Gelernte Arbeiter der Unternehmens- und Kommunikationsdienstleistungen	24	17	5	2	-	-	-
Gelernte Arbeiter im sozialen und persönlichen Dienstleistungsbereich	1	1	-	-	-	-	-
<b>Ungelernte Angestellte und Arbeiter</b>	<b>340</b>	<b>177</b>	<b>37</b>	<b>62</b>	<b>-</b>	<b>59</b>	<b>5</b>
Ungelernte Arbeiter in der Landwirtschaft	8	3	-	1	-	4	-
Ungelernte Arbeiter in der Produktion und im Baugewerbe	129	59	19	24	-	26	1
Ungelernte Angestellte der Unternehmens- und Kommunikationsdienstleistungen	105	69	7	23	-	5	1
Ungelernte Angestellte im sozialen und persönlichen Dienstleistungsbereich	98	46	11	14	-	24	3
<b>Nicht zuteilbare Erwerbstätige</b>	<b>830</b>	<b>447</b>	<b>102</b>	<b>102</b>	<b>-</b>	<b>87</b>	<b>92</b>

Erwerbstätige nach Nationalität sowie sozio-professionellen Kategorien und Bilanz nach Wohnortsklassen vor 5 Jahren - Total

3.106-00.01

Vaduz	Wohnbevölkerung ab 5 Jahren						
	Erwerbs- tätige Total	Gleiche Adresse wie vor 5 Jahren	Wohnortswechsel ...				Ohne Angabe des Wohnortes vor 5 Jahren
			innerhalb der gleichen Gemeinde	aus einer anderen Gemeinde	in Liechten- stein, ohne weitere Angabe	aus dem Ausland	
<b>Liechtensteiner</b>	<b>1'411</b>	<b>942</b>	<b>176</b>	<b>187</b>	<b>2</b>	<b>63</b>	<b>41</b>
<b>Oberstes Management</b>	<b>10</b>	<b>6</b>	<b>1</b>	<b>3</b>	<b>-</b>	<b>-</b>	<b>-</b>
<b>Freie Berufe</b>	<b>45</b>	<b>28</b>	<b>11</b>	<b>4</b>	<b>-</b>	<b>2</b>	<b>-</b>
<b>Andere Selbständige</b>	<b>210</b>	<b>148</b>	<b>26</b>	<b>27</b>	<b>-</b>	<b>7</b>	<b>2</b>
Landwirte	8	5	2	1	-	-	-
Handwerker	50	38	4	7	-	1	-
Selbständige im Unternehmens- und Kommunikationsdienstleistungsbereich	123	88	15	15	-	4	1
Selbständige im sozialen und persönlichen Dienstleistungsbereich	29	17	5	4	-	2	1
<b>Akademische Berufe und oberes Kader</b>	<b>153</b>	<b>97</b>	<b>20</b>	<b>27</b>	<b>-</b>	<b>9</b>	<b>-</b>
Ingenieure-Agronomen etc.	-	-	-	-	-	-	-
Ingenieure und technisches Kader in Produktion und Baugewerbe	20	13	4	2	-	1	-
Kader der Unternehmens- und Kommunikationsdienstleistungen	104	69	11	17	-	7	-
Kader im sozialen und persönlichen Dienstleistungsbereich	29	15	5	8	-	1	-
<b>Intermediäre Berufe</b>	<b>154</b>	<b>93</b>	<b>25</b>	<b>29</b>	<b>2</b>	<b>5</b>	<b>-</b>
Intermediäre Berufe in der Landwirtschaft	3	2	1	-	-	-	-
Intermediäre Berufe in Produktion und Bau	25	13	8	2	1	1	-
Intermediäre Berufe der Unternehmens- und Kommunikationsdienstleistungen	76	46	10	15	1	4	-
Intermediäre Berufe im sozialen und persönlichen Dienstleistungsbereich	50	32	6	12	-	-	-
<b>Qualifizierte nicht-manuelle Berufe</b>	<b>286</b>	<b>183</b>	<b>37</b>	<b>47</b>	<b>-</b>	<b>17</b>	<b>2</b>
Qualifizierte nicht-manuelle Berufe in Produktion und Bau	14	13	-	1	-	-	-
Angestellte der Unternehmens- und Kommunikationsdienstleistungen	206	127	24	41	-	12	2
Angestellte im sozialen und persönlichen Dienstleistungsbereich	66	43	13	5	-	5	-
<b>Qualifizierte manuelle Berufe</b>	<b>76</b>	<b>50</b>	<b>12</b>	<b>10</b>	<b>-</b>	<b>4</b>	<b>-</b>
Gelernte Arbeiter in der Landwirtschaft	6	2	1	2	-	1	-
Gelernte Arbeiter in der Produktion und im Baugewerbe	58	39	8	8	-	3	-
Gelernte Arbeiter der Unternehmens- und Kommunikationsdienstleistungen	11	8	3	-	-	-	-
Gelernte Arbeiter im sozialen und persönlichen Dienstleistungsbereich	1	1	-	-	-	-	-
<b>Ungelernte Angestellte und Arbeiter</b>	<b>95</b>	<b>73</b>	<b>9</b>	<b>8</b>	<b>-</b>	<b>5</b>	<b>-</b>
Ungelernte Arbeiter in der Landwirtschaft	2	2	-	-	-	-	-
Ungelernte Arbeiter in der Produktion und im Baugewerbe	16	12	3	1	-	-	-
Ungelernte Angestellte der Unternehmens- und Kommunikationsdienstleistungen	56	45	3	5	-	3	-
Ungelernte Angestellte im sozialen und persönlichen Dienstleistungsbereich	21	14	3	2	-	2	-
<b>Nicht zuteilbare Erwerbstätige</b>	<b>382</b>	<b>264</b>	<b>35</b>	<b>32</b>	<b>-</b>	<b>14</b>	<b>37</b>

## Erwerbstätige nach Nationalität sowie sozio-professionellen Kategorien und Bilanz nach Wohnortsklassen vor 5 Jahren - Total

3.106-00.01

Vaduz	Wohnbevölkerung ab 5 Jahren						
	Erwerbs- tätige Total	Gleiche Adresse wie vor 5 Jahren	Wohnortswechsel ...				Ohne Angabe des Wohnortes vor 5 Jahren
			innerhalb der gleichen Gemeinde	aus einer anderen Gemeinde	in Liechten- stein, ohne weitere Angabe	aus dem Ausland	
<b>Ausländer</b>	<b>1'362</b>	<b>633</b>	<b>206</b>	<b>214</b>	-	<b>245</b>	<b>64</b>
<b>Oberstes Management</b>	<b>4</b>	<b>4</b>	-	-	-	-	-
<b>Freie Berufe</b>	<b>20</b>	<b>11</b>	<b>4</b>	<b>2</b>	-	<b>3</b>	-
<b>Andere Selbständige</b>	<b>96</b>	<b>57</b>	<b>17</b>	<b>12</b>	-	<b>9</b>	<b>1</b>
Landwirte	1	1	-	-	-	-	-
Handwerker	26	17	2	4	-	3	-
Selbständige im Unternehmens- und Kommunikationsdienstleistungsbereich	59	35	11	7	-	5	1
Selbständige im sozialen und persönlichen Dienstleistungsbereich	10	4	4	1	-	1	-
<b>Akademische Berufe und oberes Kader</b>	<b>126</b>	<b>64</b>	<b>23</b>	<b>11</b>	-	<b>28</b>	-
Ingenieure-Agronomen etc.	-	-	-	-	-	-	-
Ingenieure und technisches Kader in Produktion und Baugewerbe	13	6	3	1	-	3	-
Kader der Unternehmens- und Kommunikationsdienstleistungen	72	42	14	6	-	10	-
Kader im sozialen und persönlichen Dienstleistungsbereich	41	16	6	4	-	15	-
<b>Intermediäre Berufe</b>	<b>122</b>	<b>61</b>	<b>15</b>	<b>18</b>	-	<b>26</b>	<b>2</b>
Intermediäre Berufe in der Landwirtschaft	2	2	-	-	-	-	-
Intermediäre Berufe in Produktion und Bau	18	10	2	3	-	2	1
Intermediäre Berufe der Unternehmens- und Kommunikationsdienstleistungen	53	25	7	10	-	10	1
Intermediäre Berufe im sozialen und persönlichen Dienstleistungsbereich	49	24	6	5	-	14	-
<b>Qualifizierte nicht-manuelle Berufe</b>	<b>227</b>	<b>112</b>	<b>33</b>	<b>37</b>	-	<b>44</b>	<b>1</b>
Qualifizierte nicht-manuelle Berufe in Produktion und Bau	11	8	3	-	-	-	-
Angestellte der Unternehmens- und Kommunikationsdienstleistungen	126	71	20	22	-	13	-
Angestellte im sozialen und persönlichen Dienstleistungsbereich	90	33	10	15	-	31	1
<b>Qualifizierte manuelle Berufe</b>	<b>74</b>	<b>37</b>	<b>19</b>	<b>10</b>	-	<b>8</b>	-
Gelernte Arbeiter in der Landwirtschaft	2	2	-	-	-	-	-
Gelernte Arbeiter in der Produktion und im Baugewerbe	59	26	17	8	-	8	-
Gelernte Arbeiter der Unternehmens- und Kommunikationsdienstleistungen	13	9	2	2	-	-	-
Gelernte Arbeiter im sozialen und persönlichen Dienstleistungsbereich	-	-	-	-	-	-	-
<b>Ungelernte Angestellte und Arbeiter</b>	<b>245</b>	<b>104</b>	<b>28</b>	<b>54</b>	-	<b>54</b>	<b>5</b>
Ungelernte Arbeiter in der Landwirtschaft	6	1	-	1	-	4	-
Ungelernte Arbeiter in der Produktion und im Baugewerbe	113	47	16	23	-	26	1
Ungelernte Angestellte der Unternehmens- und Kommunikationsdienstleistungen	49	24	4	18	-	2	1
Ungelernte Angestellte im sozialen und persönlichen Dienstleistungsbereich	77	32	8	12	-	22	3
<b>Nicht zuteilbare Erwerbstätige</b>	<b>448</b>	<b>183</b>	<b>67</b>	<b>70</b>	-	<b>73</b>	<b>55</b>



Erwerbstätige nach Nationalität sowie sozio-professionellen Kategorien und Bilanz nach Wohnortsklassen vor 5 Jahren - Total

3.106-00.01

Triesen	Wohnbevölkerung ab 5 Jahren						
	Erwerbs- tätige Total	Gleiche Adresse wie vor 5 Jahren	Wohnortswechsel ...				Ohne Angabe des Wohnortes vor 5 Jahren
			innerhalb der gleichen Gemeinde	aus einer anderen Gemeinde	in Liechten- stein, ohne weitere Angabe	aus dem Ausland	
<b>Total</b>	<b>2'450</b>	<b>1'231</b>	<b>384</b>	<b>468</b>	<b>2</b>	<b>297</b>	<b>68</b>
<b>Oberstes Management</b>	<b>3</b>	<b>1</b>	<b>-</b>	<b>-</b>	<b>-</b>	<b>2</b>	<b>-</b>
<b>Freie Berufe</b>	<b>40</b>	<b>22</b>	<b>4</b>	<b>8</b>	<b>-</b>	<b>6</b>	<b>-</b>
<b>Andere Selbständige</b>	<b>267</b>	<b>138</b>	<b>48</b>	<b>56</b>	<b>-</b>	<b>24</b>	<b>1</b>
Landwirte	7	5	-	2	-	-	-
Handwerker	74	44	13	11	-	6	-
Selbständige im Unternehmens- und Kommunikationsdienstleistungsbereich	131	71	21	31	-	8	-
Selbständige im sozialen und persönlichen Dienstleistungsbereich	55	18	14	12	-	10	1
<b>Akademische Berufe und oberes Kader</b>	<b>232</b>	<b>116</b>	<b>32</b>	<b>36</b>	<b>-</b>	<b>48</b>	<b>-</b>
Ingenieure-Agronomen etc.	1	1	-	-	-	-	-
Ingenieure und technisches Kader in Produktion und Baugewerbe	19	8	5	1	-	5	-
Kader der Unternehmens- und Kommunikationsdienstleistungen	161	82	23	28	-	28	-
Kader im sozialen und persönlichen Dienstleistungsbereich	51	25	4	7	-	15	-
<b>Intermediäre Berufe</b>	<b>321</b>	<b>165</b>	<b>62</b>	<b>63</b>	<b>-</b>	<b>28</b>	<b>3</b>
Intermediäre Berufe in der Landwirtschaft	2	1	-	-	-	1	-
Intermediäre Berufe in Produktion und Bau	86	55	15	11	-	5	-
Intermediäre Berufe der Unternehmens- und Kommunikationsdienstleistungen	134	62	27	37	-	7	1
Intermediäre Berufe im sozialen und persönlichen Dienstleistungsbereich	99	47	20	15	-	15	2
<b>Qualifizierte nicht-manuelle Berufe</b>	<b>455</b>	<b>229</b>	<b>76</b>	<b>100</b>	<b>-</b>	<b>46</b>	<b>4</b>
Qualifizierte nicht-manuelle Berufe in Produktion und Bau	39	23	6	6	-	3	1
Angestellte der Unternehmens- und Kommunikationsdienstleistungen	280	151	44	65	-	19	1
Angestellte im sozialen und persönlichen Dienstleistungsbereich	136	55	26	29	-	24	2
<b>Qualifizierte manuelle Berufe</b>	<b>151</b>	<b>80</b>	<b>26</b>	<b>30</b>	<b>-</b>	<b>14</b>	<b>1</b>
Gelernte Arbeiter in der Landwirtschaft	6	3	1	1	-	1	-
Gelernte Arbeiter in der Produktion und im Baugewerbe	112	62	19	21	-	10	-
Gelernte Arbeiter der Unternehmens- und Kommunikationsdienstleistungen	30	13	6	7	-	3	1
Gelernte Arbeiter im sozialen und persönlichen Dienstleistungsbereich	3	2	-	1	-	-	-
<b>Ungelernte Angestellte und Arbeiter</b>	<b>296</b>	<b>150</b>	<b>41</b>	<b>59</b>	<b>-</b>	<b>44</b>	<b>2</b>
Ungelernte Arbeiter in der Landwirtschaft	7	3	-	1	-	3	-
Ungelernte Arbeiter in der Produktion und im Baugewerbe	113	44	17	22	-	28	2
Ungelernte Angestellte der Unternehmens- und Kommunikationsdienstleistungen	123	72	18	25	-	8	-
Ungelernte Angestellte im sozialen und persönlichen Dienstleistungsbereich	53	31	6	11	-	5	-
<b>Nicht zuteilbare Erwerbstätige</b>	<b>685</b>	<b>330</b>	<b>95</b>	<b>116</b>	<b>2</b>	<b>85</b>	<b>57</b>
<b>Liechtensteiner</b>	<b>1'378</b>	<b>800</b>	<b>227</b>	<b>259</b>	<b>1</b>	<b>59</b>	<b>32</b>

## Erwerbstätige nach Nationalität sowie sozio-professionellen Kategorien und Bilanz nach Wohnortsklassen vor 5 Jahren - Total

3.106-00.01

Triesen	Wohnbevölkerung ab 5 Jahren						
	Erwerbs- tätige Total	Gleiche Adresse wie vor 5 Jahren	Wohnortswechsel ...				Ohne Angabe des Wohnortes vor 5 Jahren
			innerhalb der gleichen Gemeinde	aus einer anderen Gemeinde	in Liechten- stein, ohne weitere Angabe	aus dem Ausland	
<b>Oberstes Management</b>	-	-	-	-	-	-	-
<b>Freie Berufe</b>	19	12	2	4	-	1	-
<b>Andere Selbständige</b>	177	97	32	37	-	11	-
Landwirte	7	5	-	2	-	-	-
Handwerker	51	33	9	7	-	2	-
Selbständige im Unternehmens- und Kommunikationsdienstleistungsbereich	80	43	13	21	-	3	-
Selbständige im sozialen und persönlichen Dienstleistungsbereich	39	16	10	7	-	6	-
<b>Akademische Berufe und oberes Kader</b>	115	68	17	19	-	11	-
Ingenieure-Agronomen etc.	1	1	-	-	-	-	-
Ingenieure und technisches Kader in Produktion und Baugewerbe	7	4	3	-	-	-	-
Kader der Unternehmens- und Kommunikationsdienstleistungen	84	47	12	15	-	10	-
Kader im sozialen und persönlichen Dienstleistungsbereich	23	16	2	4	-	1	-
<b>Intermediäre Berufe</b>	187	107	38	34	-	7	1
Intermediäre Berufe in der Landwirtschaft	1	1	-	-	-	-	-
Intermediäre Berufe in Produktion und Bau	52	40	7	4	-	1	-
Intermediäre Berufe der Unternehmens- und Kommunikationsdienstleistungen	80	40	15	22	-	3	-
Intermediäre Berufe im sozialen und persönlichen Dienstleistungsbereich	54	26	16	8	-	3	1
<b>Qualifizierte nicht-manuelle Berufe</b>	295	164	52	67	-	10	2
Qualifizierte nicht-manuelle Berufe in Produktion und Bau	29	18	6	4	-	1	-
Angestellte der Unternehmens- und Kommunikationsdienstleistungen	193	114	25	46	-	7	1
Angestellte im sozialen und persönlichen Dienstleistungsbereich	73	32	21	17	-	2	1
<b>Qualifizierte manuelle Berufe</b>	86	51	17	17	-	-	1
Gelernte Arbeiter in der Landwirtschaft	3	1	1	1	-	-	-
Gelernte Arbeiter in der Produktion und im Baugewerbe	66	41	11	14	-	-	-
Gelernte Arbeiter der Unternehmens- und Kommunikationsdienstleistungen	14	7	5	1	-	-	1
Gelernte Arbeiter im sozialen und persönlichen Dienstleistungsbereich	3	2	-	1	-	-	-
<b>Ungelernte Angestellte und Arbeiter</b>	129	86	14	24	-	5	-
Ungelernte Arbeiter in der Landwirtschaft	3	2	-	1	-	-	-
Ungelernte Arbeiter in der Produktion und im Baugewerbe	29	22	4	3	-	-	-
Ungelernte Angestellte der Unternehmens- und Kommunikationsdienstleistungen	71	43	8	15	-	5	-
Ungelernte Angestellte im sozialen und persönlichen Dienstleistungsbereich	26	19	2	5	-	-	-
<b>Nicht zuteilbare Erwerbstätige</b>	370	215	55	57	1	14	28
<b>Ausländer</b>	1'072	431	157	209	1	238	36
<b>Oberstes Management</b>	3	1	-	-	-	2	-

Erwerbstätige nach Nationalität sowie sozio-professionellen Kategorien und Bilanz nach Wohnortsklassen vor 5 Jahren - Total

3.106-00.01

Triesen	Wohnbevölkerung ab 5 Jahren						
	Erwerbs- tätige Total	Gleiche Adresse wie vor 5 Jahren	Wohnortswechsel ...				Ohne Angabe des Wohnortes vor 5 Jahren
			innerhalb der gleichen Gemeinde	aus einer anderen Gemeinde	in Liechten- stein, ohne weitere Angabe	aus dem Ausland	
<b>Freie Berufe</b>	<b>21</b>	<b>10</b>	<b>2</b>	<b>4</b>	<b>-</b>	<b>5</b>	<b>-</b>
<b>Andere Selbständige</b>	<b>90</b>	<b>41</b>	<b>16</b>	<b>19</b>	<b>-</b>	<b>13</b>	<b>1</b>
Landwirte	-	-	-	-	-	-	-
Handwerker	23	11	4	4	-	4	-
Selbständige im Unternehmens- und Kommunikationsdienstleistungsbereich	51	28	8	10	-	5	-
Selbständige im sozialen und persönlichen Dienstleistungsbereich	16	2	4	5	-	4	1
<b>Akademische Berufe und oberes Kader</b>	<b>117</b>	<b>48</b>	<b>15</b>	<b>17</b>	<b>-</b>	<b>37</b>	<b>-</b>
Ingenieure-Agronomen etc.	-	-	-	-	-	-	-
Ingenieure und technisches Kader in Produktion und Baugewerbe	12	4	2	1	-	5	-
Kader der Unternehmens- und Kommunikationsdienstleistungen	77	35	11	13	-	18	-
Kader im sozialen und persönlichen Dienstleistungsbereich	28	9	2	3	-	14	-
<b>Intermediäre Berufe</b>	<b>134</b>	<b>58</b>	<b>24</b>	<b>29</b>	<b>-</b>	<b>21</b>	<b>2</b>
Intermediäre Berufe in der Landwirtschaft	1	-	-	-	-	1	-
Intermediäre Berufe in Produktion und Bau	34	15	8	7	-	4	-
Intermediäre Berufe der Unternehmens- und Kommunikationsdienstleistungen	54	22	12	15	-	4	1
Intermediäre Berufe im sozialen und persönlichen Dienstleistungsbereich	45	21	4	7	-	12	1
<b>Qualifizierte nicht-manuelle Berufe</b>	<b>160</b>	<b>65</b>	<b>24</b>	<b>33</b>	<b>-</b>	<b>36</b>	<b>2</b>
Qualifizierte nicht-manuelle Berufe in Produktion und Bau	10	5	-	2	-	2	1
Angestellte der Unternehmens- und Kommunikationsdienstleistungen	87	37	19	19	-	12	-
Angestellte im sozialen und persönlichen Dienstleistungsbereich	63	23	5	12	-	22	1
<b>Qualifizierte manuelle Berufe</b>	<b>65</b>	<b>29</b>	<b>9</b>	<b>13</b>	<b>-</b>	<b>14</b>	<b>-</b>
Gelernte Arbeiter in der Landwirtschaft	3	2	-	-	-	1	-
Gelernte Arbeiter in der Produktion und im Baugewerbe	46	21	8	7	-	10	-
Gelernte Arbeiter der Unternehmens- und Kommunikationsdienstleistungen	16	6	1	6	-	3	-
Gelernte Arbeiter im sozialen und persönlichen Dienstleistungsbereich	-	-	-	-	-	-	-
<b>Ungelernte Angestellte und Arbeiter</b>	<b>167</b>	<b>64</b>	<b>27</b>	<b>35</b>	<b>-</b>	<b>39</b>	<b>2</b>
Ungelernte Arbeiter in der Landwirtschaft	4	1	-	-	-	3	-
Ungelernte Arbeiter in der Produktion und im Baugewerbe	84	22	13	19	-	28	2
Ungelernte Angestellte der Unternehmens- und Kommunikationsdienstleistungen	52	29	10	10	-	3	-
Ungelernte Angestellte im sozialen und persönlichen Dienstleistungsbereich	27	12	4	6	-	5	-
<b>Nicht zuteilbare Erwerbstätige</b>	<b>315</b>	<b>115</b>	<b>40</b>	<b>59</b>	<b>1</b>	<b>71</b>	<b>29</b>

## Erwerbstätige nach Nationalität sowie sozio-professionellen Kategorien und Bilanz nach Wohnortsklassen vor 5 Jahren - Total

3.106-00.01

Balzers	Wohnbevölkerung ab 5 Jahren						
	Erwerbs- tätige Total	Gleiche Adresse wie vor 5 Jahren	Wohnortswechsel ...				Ohne Angabe des Wohnortes vor 5 Jahren
			innerhalb der gleichen Gemeinde	aus einer anderen Gemeinde	in Liechten- stein, ohne weitere Angabe	aus dem Ausland	
<b>Total</b>	<b>2320</b>	<b>1474</b>	<b>383</b>	<b>195</b>	<b>1</b>	<b>170</b>	<b>97</b>
<b>Oberstes Management</b>	<b>11</b>	<b>7</b>	<b>1</b>	<b>2</b>	<b>-</b>	<b>1</b>	<b>-</b>
<b>Freie Berufe</b>	<b>18</b>	<b>16</b>	<b>2</b>	<b>-</b>	<b>-</b>	<b>-</b>	<b>-</b>
<b>Andere Selbständige</b>	<b>226</b>	<b>167</b>	<b>35</b>	<b>14</b>	<b>-</b>	<b>7</b>	<b>3</b>
Landwirte	17	15	2	-	-	-	-
Handwerker	66	45	13	3	-	5	-
Selbständige im Unternehmens- und Kommunikationsdienstleistungsbereich	107	80	14	8	-	2	3
Selbständige im sozialen und persönlichen Dienstleistungsbereich	36	27	6	3	-	-	-
<b>Akademische Berufe und oberes Kader</b>	<b>181</b>	<b>113</b>	<b>28</b>	<b>14</b>	<b>-</b>	<b>25</b>	<b>1</b>
Ingenieure-Agronomen etc.	-	-	-	-	-	-	-
Ingenieure und technisches Kader in Produktion und Baugewerbe	28	15	8	2	-	3	-
Kader der Unternehmens- und Kommunikationsdienstleistungen	115	73	16	10	-	15	1
Kader im sozialen und persönlichen Dienstleistungsbereich	38	25	4	2	-	7	-
<b>Intermediäre Berufe</b>	<b>291</b>	<b>175</b>	<b>53</b>	<b>39</b>	<b>-</b>	<b>23</b>	<b>1</b>
Intermediäre Berufe in der Landwirtschaft	4	4	-	-	-	-	-
Intermediäre Berufe in Produktion und Bau	98	55	24	10	-	9	-
Intermediäre Berufe der Unternehmens- und Kommunikationsdienstleistungen	113	71	17	19	-	5	1
Intermediäre Berufe im sozialen und persönlichen Dienstleistungsbereich	76	45	12	10	-	9	-
<b>Qualifizierte nicht-manuelle Berufe</b>	<b>438</b>	<b>287</b>	<b>77</b>	<b>48</b>	<b>-</b>	<b>19</b>	<b>7</b>
Qualifizierte nicht-manuelle Berufe in Produktion und Bau	37	26	9	2	-	-	-
Angestellte der Unternehmens- und Kommunikationsdienstleistungen	287	185	51	35	-	11	5
Angestellte im sozialen und persönlichen Dienstleistungsbereich	114	76	17	11	-	8	2
<b>Qualifizierte manuelle Berufe</b>	<b>169</b>	<b>111</b>	<b>33</b>	<b>13</b>	<b>-</b>	<b>11</b>	<b>1</b>
Gelernte Arbeiter in der Landwirtschaft	8	5	2	-	-	1	-
Gelernte Arbeiter in der Produktion und im Baugewerbe	142	94	27	11	-	9	1
Gelernte Arbeiter der Unternehmens- und Kommunikationsdienstleistungen	17	11	3	2	-	1	-
Gelernte Arbeiter im sozialen und persönlichen Dienstleistungsbereich	2	1	1	-	-	-	-
<b>Ungelernte Angestellte und Arbeiter</b>	<b>326</b>	<b>191</b>	<b>66</b>	<b>22</b>	<b>-</b>	<b>43</b>	<b>4</b>
Ungelernte Arbeiter in der Landwirtschaft	6	2	-	-	-	4	-
Ungelernte Arbeiter in der Produktion und im Baugewerbe	157	89	35	9	-	22	2
Ungelernte Angestellte der Unternehmens- und Kommunikationsdienstleistungen	91	62	15	8	-	5	1
Ungelernte Angestellte im sozialen und persönlichen Dienstleistungsbereich	72	38	16	5	-	12	1
<b>Nicht zuteilbare Erwerbstätige</b>	<b>660</b>	<b>407</b>	<b>88</b>	<b>43</b>	<b>1</b>	<b>41</b>	<b>80</b>
<b>Liechtensteiner</b>	<b>1520</b>	<b>1088</b>	<b>230</b>	<b>111</b>	<b>1</b>	<b>39</b>	<b>51</b>

Erwerbstätige nach Nationalität sowie sozio-professionellen Kategorien und Bilanz nach Wohnortsklassen vor 5 Jahren - Total

3.106-00.01

Balzers	Wohnbevölkerung ab 5 Jahren						
	Erwerbs-tätige Total	Gleiche Adresse wie vor 5 Jahren	Wohnortswechsel ...				Ohne Angabe des Wohnortes vor 5 Jahren
			innerhalb der gleichen Gemeinde	aus einer anderen Gemeinde	in Liechtenstein, ohne weitere Angabe	aus dem Ausland	
<b>Oberstes Management</b>	11	7	1	2	-	1	-
<b>Freie Berufe</b>	14	13	1	-	-	-	-
<b>Andere Selbständige</b>	175	139	24	7	-	2	3
Landwirte	16	14	2	-	-	-	-
Handwerker	46	35	9	1	-	1	-
Selbständige im Unternehmens- und Kommunikationsdienstleistungsbereich	88	70	10	4	-	1	3
Selbständige im sozialen und persönlichen Dienstleistungsbereich	25	20	3	2	-	-	-
<b>Akademische Berufe und oberes Kader</b>	116	80	23	5	-	8	-
Ingenieure-Agronomen etc.	-	-	-	-	-	-	-
Ingenieure und technisches Kader in Produktion und Baugewerbe	16	7	7	1	-	1	-
Kader der Unternehmens- und Kommunikationsdienstleistungen	79	59	13	4	-	3	-
Kader im sozialen und persönlichen Dienstleistungsbereich	21	14	3	-	-	4	-
<b>Intermediäre Berufe</b>	195	123	40	22	-	9	1
Intermediäre Berufe in der Landwirtschaft	3	3	-	-	-	-	-
Intermediäre Berufe in Produktion und Bau	61	36	16	6	-	3	-
Intermediäre Berufe der Unternehmens- und Kommunikationsdienstleistungen	72	43	16	9	-	3	1
Intermediäre Berufe im sozialen und persönlichen Dienstleistungsbereich	59	41	8	7	-	3	-
<b>Qualifizierte nicht-manuelle Berufe</b>	326	230	53	33	-	5	5
Qualifizierte nicht-manuelle Berufe in Produktion und Bau	26	19	5	2	-	-	-
Angestellte der Unternehmens- und Kommunikationsdienstleistungen	219	149	38	27	-	2	3
Angestellte im sozialen und persönlichen Dienstleistungsbereich	81	62	10	4	-	3	2
<b>Qualifizierte manuelle Berufe</b>	115	80	25	8	-	2	-
Gelernte Arbeiter in der Landwirtschaft	5	3	2	-	-	-	-
Gelernte Arbeiter in der Produktion und im Baugewerbe	99	69	21	7	-	2	-
Gelernte Arbeiter der Unternehmens- und Kommunikationsdienstleistungen	9	7	1	1	-	-	-
Gelernte Arbeiter im sozialen und persönlichen Dienstleistungsbereich	2	1	1	-	-	-	-
<b>Ungelernte Angestellte und Arbeiter</b>	157	118	24	11	-	4	-
Ungelernte Arbeiter in der Landwirtschaft	1	1	-	-	-	-	-
Ungelernte Arbeiter in der Produktion und im Baugewerbe	49	38	8	2	-	1	-
Ungelernte Angestellte der Unternehmens- und Kommunikationsdienstleistungen	67	50	8	7	-	2	-
Ungelernte Angestellte im sozialen und persönlichen Dienstleistungsbereich	40	29	8	2	-	1	-
<b>Nicht zuteilbare Erwerbstätige</b>	411	298	39	23	1	8	42
<b>Ausländer</b>	800	386	153	84	-	131	46
<b>Oberstes Management</b>	-	-	-	-	-	-	-

## Erwerbstätige nach Nationalität sowie sozio-professionellen Kategorien und Bilanz nach Wohnortsklassen vor 5 Jahren - Total

3.106-00.01

Balzers	Wohnbevölkerung ab 5 Jahren						
	Erwerbs- tätige Total	Gleiche Adresse wie vor 5 Jahren	Wohnortswechsel ...				Ohne Angabe des Wohnortes vor 5 Jahren
			innerhalb der gleichen Gemeinde	aus einer anderen Gemeinde	in Liechten- stein, ohne weitere Angabe	aus dem Ausland	
<b>Freie Berufe</b>	<b>4</b>	<b>3</b>	<b>1</b>	<b>-</b>	<b>-</b>	<b>-</b>	<b>-</b>
<b>Andere Selbständige</b>	<b>51</b>	<b>28</b>	<b>11</b>	<b>7</b>	<b>-</b>	<b>5</b>	<b>-</b>
Landwirte	1	1	-	-	-	-	-
Handwerker	20	10	4	2	-	4	-
Selbständige im Unternehmens- und Kommunikationsdienstleistungsbereich	19	10	4	4	-	1	-
Selbständige im sozialen und persönlichen Dienstleistungsbereich	11	7	3	1	-	-	-
<b>Akademische Berufe und oberes Kader</b>	<b>65</b>	<b>33</b>	<b>5</b>	<b>9</b>	<b>-</b>	<b>17</b>	<b>1</b>
Ingenieure-Agronomen etc.	-	-	-	-	-	-	-
Ingenieure und technisches Kader in Produktion und Baugewerbe	12	8	1	1	-	2	-
Kader der Unternehmens- und Kommunikationsdienstleistungen	36	14	3	6	-	12	1
Kader im sozialen und persönlichen Dienstleistungsbereich	17	11	1	2	-	3	-
<b>Intermediäre Berufe</b>	<b>96</b>	<b>52</b>	<b>13</b>	<b>17</b>	<b>-</b>	<b>14</b>	<b>-</b>
Intermediäre Berufe in der Landwirtschaft	1	1	-	-	-	-	-
Intermediäre Berufe in Produktion und Bau	37	19	8	4	-	6	-
Intermediäre Berufe der Unternehmens- und Kommunikationsdienstleistungen	41	28	1	10	-	2	-
Intermediäre Berufe im sozialen und persönlichen Dienstleistungsbereich	17	4	4	3	-	6	-
<b>Qualifizierte nicht-manuelle Berufe</b>	<b>112</b>	<b>57</b>	<b>24</b>	<b>15</b>	<b>-</b>	<b>14</b>	<b>2</b>
Qualifizierte nicht-manuelle Berufe in Produktion und Bau	11	7	4	-	-	-	-
Angestellte der Unternehmens- und Kommunikationsdienstleistungen	68	36	13	8	-	9	2
Angestellte im sozialen und persönlichen Dienstleistungsbereich	33	14	7	7	-	5	-
<b>Qualifizierte manuelle Berufe</b>	<b>54</b>	<b>31</b>	<b>8</b>	<b>5</b>	<b>-</b>	<b>9</b>	<b>1</b>
Gelernte Arbeiter in der Landwirtschaft	3	2	-	-	-	1	-
Gelernte Arbeiter in der Produktion und im Baugewerbe	43	25	6	4	-	7	1
Gelernte Arbeiter der Unternehmens- und Kommunikationsdienstleistungen	8	4	2	1	-	1	-
Gelernte Arbeiter im sozialen und persönlichen Dienstleistungsbereich	-	-	-	-	-	-	-
<b>Ungelernte Angestellte und Arbeiter</b>	<b>169</b>	<b>73</b>	<b>42</b>	<b>11</b>	<b>-</b>	<b>39</b>	<b>4</b>
Ungelernte Arbeiter in der Landwirtschaft	5	1	-	-	-	4	-
Ungelernte Arbeiter in der Produktion und im Baugewerbe	108	51	27	7	-	21	2
Ungelernte Angestellte der Unternehmens- und Kommunikationsdienstleistungen	24	12	7	1	-	3	1
Ungelernte Angestellte im sozialen und persönlichen Dienstleistungsbereich	32	9	8	3	-	11	1
<b>Nicht zuteilbare Erwerbstätige</b>	<b>249</b>	<b>109</b>	<b>49</b>	<b>20</b>	<b>-</b>	<b>33</b>	<b>38</b>

Erwerbstätige nach Nationalität sowie sozio-professionellen Kategorien und Bilanz nach Wohnortsklassen vor 5 Jahren - Total

3.106-00.01

Triesenberg	Wohnbevölkerung ab 5 Jahren						
	Erwerbs- tätige Total	Gleiche Adresse wie vor 5 Jahren	Wohnortswechsel ...				Ohne Angabe des Wohnortes vor 5 Jahren
			innerhalb der gleichen Gemeinde	aus einer anderen Gemeinde	in Liechten- stein, ohne weitere Angabe	aus dem Ausland	
<b>Total</b>	<b>1437</b>	<b>951</b>	<b>145</b>	<b>134</b>	<b>1</b>	<b>137</b>	<b>69</b>
<b>Oberstes Management</b>	<b>5</b>	<b>2</b>	<b>3</b>	<b>-</b>	<b>-</b>	<b>-</b>	<b>-</b>
<b>Freie Berufe</b>	<b>20</b>	<b>12</b>	<b>2</b>	<b>3</b>	<b>-</b>	<b>3</b>	<b>-</b>
<b>Andere Selbständige</b>	<b>163</b>	<b>128</b>	<b>17</b>	<b>11</b>	<b>-</b>	<b>5</b>	<b>2</b>
Landwirte	9	7	2	-	-	-	-
Handwerker	65	57	4	1	-	2	1
Selbständige im Unternehmens- und Kommunikationsdienstleistungsbereich	56	43	6	6	-	1	-
Selbständige im sozialen und persönlichen Dienstleistungsbereich	33	21	5	4	-	2	1
<b>Akademische Berufe und oberes Kader</b>	<b>106</b>	<b>57</b>	<b>9</b>	<b>13</b>	<b>1</b>	<b>26</b>	<b>-</b>
Ingenieure-Agronomen etc.	-	-	-	-	-	-	-
Ingenieure und technisches Kader in Produktion und Baugewerbe	6	5	-	-	-	1	-
Kader der Unternehmens- und Kommunikationsdienstleistungen	69	36	9	9	-	15	-
Kader im sozialen und persönlichen Dienstleistungsbereich	31	16	-	4	1	10	-
<b>Intermediäre Berufe</b>	<b>154</b>	<b>104</b>	<b>14</b>	<b>24</b>	<b>-</b>	<b>12</b>	<b>-</b>
Intermediäre Berufe in der Landwirtschaft	2	2	-	-	-	-	-
Intermediäre Berufe in Produktion und Bau	50	36	3	8	-	3	-
Intermediäre Berufe der Unternehmens- und Kommunikationsdienstleistungen	53	31	9	7	-	6	-
Intermediäre Berufe im sozialen und persönlichen Dienstleistungsbereich	49	35	2	9	-	3	-
<b>Qualifizierte nicht-manuelle Berufe</b>	<b>248</b>	<b>159</b>	<b>39</b>	<b>26</b>	<b>-</b>	<b>23</b>	<b>1</b>
Qualifizierte nicht-manuelle Berufe in Produktion und Bau	13	10	2	1	-	-	-
Angestellte der Unternehmens- und Kommunikationsdienstleistungen	163	110	28	19	-	6	-
Angestellte im sozialen und persönlichen Dienstleistungsbereich	72	39	9	6	-	17	1
<b>Qualifizierte manuelle Berufe</b>	<b>142</b>	<b>93</b>	<b>18</b>	<b>10</b>	<b>-</b>	<b>21</b>	<b>-</b>
Gelernte Arbeiter in der Landwirtschaft	9	7	1	-	-	1	-
Gelernte Arbeiter in der Produktion und im Baugewerbe	94	63	13	8	-	10	-
Gelernte Arbeiter der Unternehmens- und Kommunikationsdienstleistungen	39	23	4	2	-	10	-
Gelernte Arbeiter im sozialen und persönlichen Dienstleistungsbereich	-	-	-	-	-	-	-
<b>Ungelernte Angestellte und Arbeiter</b>	<b>162</b>	<b>115</b>	<b>13</b>	<b>14</b>	<b>-</b>	<b>16</b>	<b>4</b>
Ungelernte Arbeiter in der Landwirtschaft	8	7	-	-	-	1	-
Ungelernte Arbeiter in der Produktion und im Baugewerbe	67	43	7	7	-	6	4
Ungelernte Angestellte der Unternehmens- und Kommunikationsdienstleistungen	51	42	4	4	-	1	-
Ungelernte Angestellte im sozialen und persönlichen Dienstleistungsbereich	36	23	2	3	-	8	-
<b>Nicht zuteilbare Erwerbstätige</b>	<b>437</b>	<b>281</b>	<b>30</b>	<b>33</b>	<b>-</b>	<b>31</b>	<b>62</b>

## Erwerbstätige nach Nationalität sowie sozio-professionellen Kategorien und Bilanz nach Wohnortsklassen vor 5 Jahren - Total

3.106-00.01

Triesenberg	Wohnbevölkerung ab 5 Jahren						
	Erwerbs- tätige Total	Gleiche Adresse wie vor 5 Jahren	Wohnortswechsel ...				Ohne Angabe des Wohnortes vor 5 Jahren
			innerhalb der gleichen Gemeinde	aus einer anderen Gemeinde	in Liechten- stein, ohne weitere Angabe	aus dem Ausland	
<b>Liechtensteiner</b>	<b>1030</b>	<b>779</b>	<b>120</b>	<b>85</b>	-	<b>20</b>	<b>26</b>
<b>Oberstes Management</b>	<b>3</b>	<b>2</b>	<b>1</b>	-	-	-	-
<b>Freie Berufe</b>	<b>15</b>	<b>10</b>	<b>2</b>	<b>1</b>	-	<b>2</b>	-
<b>Andere Selbständige</b>	<b>142</b>	<b>113</b>	<b>16</b>	<b>10</b>	-	<b>1</b>	<b>2</b>
Landwirte	9	7	2	-	-	-	-
Handwerker	58	52	4	1	-	-	1
Selbständige im Unternehmens- und Kommunikationsdienstleistungsbereich	48	36	6	6	-	-	-
Selbständige im sozialen und persönlichen Dienstleistungsbereich	27	18	4	3	-	1	1
<b>Akademische Berufe und oberes Kader</b>	<b>60</b>	<b>37</b>	<b>8</b>	<b>8</b>	-	<b>7</b>	-
Ingenieure-Agronomen etc.	-	-	-	-	-	-	-
Ingenieure und technisches Kader in Produktion und Baugewerbe	4	3	-	-	-	1	-
Kader der Unternehmens- und Kommunikationsdienstleistungen	47	28	8	6	-	5	-
Kader im sozialen und persönlichen Dienstleistungsbereich	9	6	-	2	-	1	-
<b>Intermediäre Berufe</b>	<b>116</b>	<b>86</b>	<b>10</b>	<b>18</b>	-	<b>2</b>	-
Intermediäre Berufe in der Landwirtschaft	2	2	-	-	-	-	-
Intermediäre Berufe in Produktion und Bau	39	30	2	7	-	-	-
Intermediäre Berufe der Unternehmens- und Kommunikationsdienstleistungen	41	28	7	4	-	2	-
Intermediäre Berufe im sozialen und persönlichen Dienstleistungsbereich	34	26	1	7	-	-	-
<b>Qualifizierte nicht-manuelle Berufe</b>	<b>200</b>	<b>139</b>	<b>37</b>	<b>19</b>	-	<b>5</b>	-
Qualifizierte nicht-manuelle Berufe in Produktion und Bau	12	10	2	-	-	-	-
Angestellte der Unternehmens- und Kommunikationsdienstleistungen	140	99	26	14	-	1	-
Angestellte im sozialen und persönlichen Dienstleistungsbereich	48	30	9	5	-	4	-
<b>Qualifizierte manuelle Berufe</b>	<b>87</b>	<b>63</b>	<b>17</b>	<b>5</b>	-	<b>2</b>	-
Gelernte Arbeiter in der Landwirtschaft	4	3	1	-	-	-	-
Gelernte Arbeiter in der Produktion und im Baugewerbe	63	46	12	4	-	1	-
Gelernte Arbeiter der Unternehmens- und Kommunikationsdienstleistungen	20	14	4	1	-	1	-
Gelernte Arbeiter im sozialen und persönlichen Dienstleistungsbereich	-	-	-	-	-	-	-
<b>Ungelernte Angestellte und Arbeiter</b>	<b>107</b>	<b>89</b>	<b>8</b>	<b>9</b>	-	-	<b>1</b>
Ungelernte Arbeiter in der Landwirtschaft	5	5	-	-	-	-	-
Ungelernte Arbeiter in der Produktion und im Baugewerbe	36	29	2	4	-	-	1
Ungelernte Angestellte der Unternehmens- und Kommunikationsdienstleistungen	44	36	4	4	-	-	-
Ungelernte Angestellte im sozialen und persönlichen Dienstleistungsbereich	22	19	2	1	-	-	-
<b>Nicht zuteilbare Erwerbstätige</b>	<b>300</b>	<b>240</b>	<b>21</b>	<b>15</b>	-	<b>1</b>	<b>23</b>



Erwerbstätige nach Nationalität sowie sozio-professionellen Kategorien und Bilanz nach Wohnortsklassen vor 5 Jahren - Total

3.106-00.01

Triesenberg	Wohnbevölkerung ab 5 Jahren						
	Erwerbs- tätige Total	Gleiche Adresse wie vor 5 Jahren	Wohnortswechsel ...				Ohne Angabe des Wohnortes vor 5 Jahren
			innerhalb der gleichen Gemeinde	aus einer anderen Gemeinde	in Liechten- stein, ohne weitere Angabe	aus dem Ausland	
<b>Ausländer</b>	<b>407</b>	<b>172</b>	<b>25</b>	<b>49</b>	<b>1</b>	<b>117</b>	<b>43</b>
<b>Oberstes Management</b>	<b>2</b>	<b>-</b>	<b>2</b>	<b>-</b>	<b>-</b>	<b>-</b>	<b>-</b>
<b>Freie Berufe</b>	<b>5</b>	<b>2</b>	<b>-</b>	<b>2</b>	<b>-</b>	<b>1</b>	<b>-</b>
<b>Andere Selbständige</b>	<b>21</b>	<b>15</b>	<b>1</b>	<b>1</b>	<b>-</b>	<b>4</b>	<b>-</b>
Landwirte	-	-	-	-	-	-	-
Handwerker	7	5	-	-	-	2	-
Selbständige im Unternehmens- und Kommunikationsdienstleistungsbereich	8	7	-	-	-	1	-
Selbständige im sozialen und persönlichen Dienstleistungsbereich	6	3	1	1	-	1	-
<b>Akademische Berufe und oberes Kader</b>	<b>46</b>	<b>20</b>	<b>1</b>	<b>5</b>	<b>1</b>	<b>19</b>	<b>-</b>
Ingenieure-Agronomen etc.	-	-	-	-	-	-	-
Ingenieure und technisches Kader in Produktion und Baugewerbe	2	2	-	-	-	-	-
Kader der Unternehmens- und Kommunikationsdienstleistungen	22	8	1	3	-	10	-
Kader im sozialen und persönlichen Dienstleistungsbereich	22	10	-	2	1	9	-
<b>Intermediäre Berufe</b>	<b>38</b>	<b>18</b>	<b>4</b>	<b>6</b>	<b>-</b>	<b>10</b>	<b>-</b>
Intermediäre Berufe in der Landwirtschaft	-	-	-	-	-	-	-
Intermediäre Berufe in Produktion und Bau	11	6	1	1	-	3	-
Intermediäre Berufe der Unternehmens- und Kommunikationsdienstleistungen	12	3	2	3	-	4	-
Intermediäre Berufe im sozialen und persönlichen Dienstleistungsbereich	15	9	1	2	-	3	-
<b>Qualifizierte nicht-manuelle Berufe</b>	<b>48</b>	<b>20</b>	<b>2</b>	<b>7</b>	<b>-</b>	<b>18</b>	<b>1</b>
Qualifizierte nicht-manuelle Berufe in Produktion und Bau	1	-	-	1	-	-	-
Angestellte der Unternehmens- und Kommunikationsdienstleistungen	23	11	2	5	-	5	-
Angestellte im sozialen und persönlichen Dienstleistungsbereich	24	9	-	1	-	13	1
<b>Qualifizierte manuelle Berufe</b>	<b>55</b>	<b>30</b>	<b>1</b>	<b>5</b>	<b>-</b>	<b>19</b>	<b>-</b>
Gelernte Arbeiter in der Landwirtschaft	5	4	-	-	-	1	-
Gelernte Arbeiter in der Produktion und im Baugewerbe	31	17	1	4	-	9	-
Gelernte Arbeiter der Unternehmens- und Kommunikationsdienstleistungen	19	9	-	1	-	9	-
Gelernte Arbeiter im sozialen und persönlichen Dienstleistungsbereich	-	-	-	-	-	-	-
<b>Ungelernte Angestellte und Arbeiter</b>	<b>55</b>	<b>26</b>	<b>5</b>	<b>5</b>	<b>-</b>	<b>16</b>	<b>3</b>
Ungelernte Arbeiter in der Landwirtschaft	3	2	-	-	-	1	-
Ungelernte Arbeiter in der Produktion und im Baugewerbe	31	14	5	3	-	6	3
Ungelernte Angestellte der Unternehmens- und Kommunikationsdienstleistungen	7	6	-	-	-	1	-
Ungelernte Angestellte im sozialen und persönlichen Dienstleistungsbereich	14	4	-	2	-	8	-
<b>Nicht zuteilbare Erwerbstätige</b>	<b>137</b>	<b>41</b>	<b>9</b>	<b>18</b>	<b>-</b>	<b>30</b>	<b>39</b>

## Erwerbstätige nach Nationalität sowie sozio-professionellen Kategorien und Bilanz nach Wohnortsklassen vor 5 Jahren - Total

3.106-00.01

Schaan	Wohnbevölkerung ab 5 Jahren						
	Erwerbs- tätige Total	Gleiche Adresse wie vor 5 Jahren	Wohnortswechsel ...				Ohne Angabe des Wohnortes vor 5 Jahren
			innerhalb der gleichen Gemeinde	aus einer anderen Gemeinde	in Liechten- stein, ohne weitere Angabe	aus dem Ausland	
<b>Total</b>	<b>3'226</b>	<b>1'874</b>	<b>467</b>	<b>463</b>	<b>3</b>	<b>320</b>	<b>99</b>
<b>Oberstes Management</b>	<b>12</b>	<b>8</b>	<b>2</b>	<b>-</b>	<b>-</b>	<b>2</b>	<b>-</b>
<b>Freie Berufe</b>	<b>67</b>	<b>45</b>	<b>9</b>	<b>7</b>	<b>-</b>	<b>6</b>	<b>-</b>
<b>Andere Selbständige</b>	<b>312</b>	<b>210</b>	<b>44</b>	<b>46</b>	<b>-</b>	<b>8</b>	<b>4</b>
Landwirte	13	11	2	-	-	-	-
Handwerker	74	51	9	12	-	2	-
Selbständige im Unternehmens- und Kommunikationsdienstleistungsbereich	155	106	21	22	-	3	3
Selbständige im sozialen und persönlichen Dienstleistungsbereich	70	42	12	12	-	3	1
<b>Akademische Berufe und oberes Kader</b>	<b>305</b>	<b>172</b>	<b>39</b>	<b>40</b>	<b>-</b>	<b>53</b>	<b>1</b>
Ingenieure-Agronomen etc.	2	1	-	1	-	-	-
Ingenieure und technisches Kader in Produktion und Baugewerbe	27	11	4	5	-	7	-
Kader der Unternehmens- und Kommunikationsdienstleistungen	187	109	19	25	-	33	1
Kader im sozialen und persönlichen Dienstleistungsbereich	89	51	16	9	-	13	-
<b>Intermediäre Berufe</b>	<b>413</b>	<b>196</b>	<b>84</b>	<b>77</b>	<b>1</b>	<b>54</b>	<b>1</b>
Intermediäre Berufe in der Landwirtschaft	5	2	2	-	-	1	-
Intermediäre Berufe in Produktion und Bau	96	48	21	19	-	8	-
Intermediäre Berufe der Unternehmens- und Kommunikationsdienstleistungen	178	81	32	37	-	27	1
Intermediäre Berufe im sozialen und persönlichen Dienstleistungsbereich	134	65	29	21	1	18	-
<b>Qualifizierte nicht-manuelle Berufe</b>	<b>571</b>	<b>319</b>	<b>89</b>	<b>113</b>	<b>1</b>	<b>43</b>	<b>6</b>
Qualifizierte nicht-manuelle Berufe in Produktion und Bau	37	21	10	4	-	2	-
Angestellte der Unternehmens- und Kommunikationsdienstleistungen	378	210	59	85	1	21	2
Angestellte im sozialen und persönlichen Dienstleistungsbereich	156	88	20	24	-	20	4
<b>Qualifizierte manuelle Berufe</b>	<b>168</b>	<b>92</b>	<b>30</b>	<b>27</b>	<b>-</b>	<b>17</b>	<b>2</b>
Gelernte Arbeiter in der Landwirtschaft	12	8	2	1	-	1	-
Gelernte Arbeiter in der Produktion und im Baugewerbe	133	70	22	26	-	13	2
Gelernte Arbeiter der Unternehmens- und Kommunikationsdienstleistungen	21	14	5	-	-	2	-
Gelernte Arbeiter im sozialen und persönlichen Dienstleistungsbereich	2	-	1	-	-	1	-
<b>Ungelernte Angestellte und Arbeiter</b>	<b>425</b>	<b>252</b>	<b>59</b>	<b>49</b>	<b>-</b>	<b>60</b>	<b>5</b>
Ungelernte Arbeiter in der Landwirtschaft	4	2	1	-	-	-	1
Ungelernte Arbeiter in der Produktion und im Baugewerbe	201	113	32	24	-	30	2
Ungelernte Angestellte der Unternehmens- und Kommunikationsdienstleistungen	125	87	16	13	-	8	1
Ungelernte Angestellte im sozialen und persönlichen Dienstleistungsbereich	95	50	10	12	-	22	1
<b>Nicht zuteilbare Erwerbstätige</b>	<b>953</b>	<b>580</b>	<b>111</b>	<b>104</b>	<b>1</b>	<b>77</b>	<b>80</b>
<b>Liechtensteiner</b>	<b>1'704</b>	<b>1'136</b>	<b>232</b>	<b>232</b>	<b>1</b>	<b>63</b>	<b>40</b>

Erwerbstätige nach Nationalität sowie sozio-professionellen Kategorien und Bilanz nach Wohnortsklassen vor 5 Jahren - Total

3.106-00.01

Schaan	Wohnbevölkerung ab 5 Jahren						
	Erwerbs- tätige Total	Gleiche Adresse wie vor 5 Jahren	Wohnortwechsel ...				Ohne Angabe des Wohnortes vor 5 Jahren
			innerhalb der gleichen Gemeinde	aus einer anderen Gemeinde	in Liechten- stein, ohne weitere Angabe	aus dem Ausland	
<b>Oberstes Management</b>	6	4	1	-	-	1	-
<b>Freie Berufe</b>	41	28	6	6	-	1	-
<b>Andere Selbständige</b>	206	146	30	23	-	5	2
Landwirte	13	11	2	-	-	-	-
Handwerker	43	33	4	5	-	1	-
Selbständige im Unternehmens- und Kommunikationsdienstleistungsbereich	102	70	17	12	-	2	1
Selbständige im sozialen und persönlichen Dienstleistungsbereich	48	32	7	6	-	2	1
<b>Akademische Berufe und oberes Kader</b>	180	115	25	25	-	14	1
Ingenieure-Agronomen etc.	2	1	-	1	-	-	-
Ingenieure und technisches Kader in Produktion und Baugewerbe	18	8	2	5	-	3	-
Kader der Unternehmens- und Kommunikationsdienstleistungen	106	73	13	14	-	5	1
Kader im sozialen und persönlichen Dienstleistungsbereich	54	33	10	5	-	6	-
<b>Intermediäre Berufe</b>	261	136	61	49	-	15	-
Intermediäre Berufe in der Landwirtschaft	2	1	1	-	-	-	-
Intermediäre Berufe in Produktion und Bau	59	29	13	16	-	1	-
Intermediäre Berufe der Unternehmens- und Kommunikationsdienstleistungen	114	53	26	23	-	12	-
Intermediäre Berufe im sozialen und persönlichen Dienstleistungsbereich	86	53	21	10	-	2	-
<b>Qualifizierte nicht-manuelle Berufe</b>	357	222	55	66	1	12	1
Qualifizierte nicht-manuelle Berufe in Produktion und Bau	25	17	7	-	-	1	-
Angestellte der Unternehmens- und Kommunikationsdienstleistungen	241	144	39	51	1	6	-
Angestellte im sozialen und persönlichen Dienstleistungsbereich	91	61	9	15	-	5	1
<b>Qualifizierte manuelle Berufe</b>	78	46	9	18	-	3	2
Gelernte Arbeiter in der Landwirtschaft	8	6	1	1	-	-	-
Gelernte Arbeiter in der Produktion und im Baugewerbe	62	34	7	17	-	2	2
Gelernte Arbeiter der Unternehmens- und Kommunikationsdienstleistungen	7	6	1	-	-	-	-
Gelernte Arbeiter im sozialen und persönlichen Dienstleistungsbereich	1	-	-	-	-	1	-
<b>Ungelernte Angestellte und Arbeiter</b>	114	88	13	11	-	1	1
Ungelernte Arbeiter in der Landwirtschaft	1	1	-	-	-	-	-
Ungelernte Arbeiter in der Produktion und im Baugewerbe	33	25	5	2	-	1	-
Ungelernte Angestellte der Unternehmens- und Kommunikationsdienstleistungen	59	45	7	6	-	-	1
Ungelernte Angestellte im sozialen und persönlichen Dienstleistungsbereich	21	17	1	3	-	-	-
<b>Nicht zuteilbare Erwerbstätige</b>	461	351	32	34	-	11	33
<b>Ausländer</b>	1'522	738	235	231	2	257	59
<b>Oberstes Management</b>	6	4	1	-	-	1	-

## Erwerbstätige nach Nationalität sowie sozio-professionellen Kategorien und Bilanz nach Wohnortsklassen vor 5 Jahren - Total

3.106-00.01

Schaan	Wohnbevölkerung ab 5 Jahren						
	Erwerbs- tätige Total	Gleiche Adresse wie vor 5 Jahren	Wohnortswechsel ...				Ohne Angabe des Wohnortes vor 5 Jahren
			innerhalb der gleichen Gemeinde	aus einer anderen Gemeinde	in Liechten- stein, ohne weitere Angabe	aus dem Ausland	
<b>Freie Berufe</b>	<b>26</b>	<b>17</b>	<b>3</b>	<b>1</b>	<b>-</b>	<b>5</b>	<b>-</b>
<b>Andere Selbständige</b>	<b>106</b>	<b>64</b>	<b>14</b>	<b>23</b>	<b>-</b>	<b>3</b>	<b>2</b>
Landwirte	-	-	-	-	-	-	-
Handwerker	31	18	5	7	-	1	-
Selbständige im Unternehmens- und Kommunikationsdienstleistungsbereich	53	36	4	10	-	1	2
Selbständige im sozialen und persönlichen Dienstleistungsbereich	22	10	5	6	-	1	-
<b>Akademische Berufe und oberes Kader</b>	<b>125</b>	<b>57</b>	<b>14</b>	<b>15</b>	<b>-</b>	<b>39</b>	<b>-</b>
Ingenieure-Agronomen etc.	-	-	-	-	-	-	-
Ingenieure und technisches Kader in Produktion und Baugewerbe	9	3	2	-	-	4	-
Kader der Unternehmens- und Kommunikationsdienstleistungen	81	36	6	11	-	28	-
Kader im sozialen und persönlichen Dienstleistungsbereich	35	18	6	4	-	7	-
<b>Intermediäre Berufe</b>	<b>152</b>	<b>60</b>	<b>23</b>	<b>28</b>	<b>1</b>	<b>39</b>	<b>1</b>
Intermediäre Berufe in der Landwirtschaft	3	1	1	-	-	1	-
Intermediäre Berufe in Produktion und Bau	37	19	8	3	-	7	-
Intermediäre Berufe der Unternehmens- und Kommunikationsdienstleistungen	64	28	6	14	-	15	1
Intermediäre Berufe im sozialen und persönlichen Dienstleistungsbereich	48	12	8	11	1	16	-
<b>Qualifizierte nicht-manuelle Berufe</b>	<b>214</b>	<b>97</b>	<b>34</b>	<b>47</b>	<b>-</b>	<b>31</b>	<b>5</b>
Qualifizierte nicht-manuelle Berufe in Produktion und Bau	12	4	3	4	-	1	-
Angestellte der Unternehmens- und Kommunikationsdienstleistungen	137	66	20	34	-	15	2
Angestellte im sozialen und persönlichen Dienstleistungsbereich	65	27	11	9	-	15	3
<b>Qualifizierte manuelle Berufe</b>	<b>90</b>	<b>46</b>	<b>21</b>	<b>9</b>	<b>-</b>	<b>14</b>	<b>-</b>
Gelernte Arbeiter in der Landwirtschaft	4	2	1	-	-	1	-
Gelernte Arbeiter in der Produktion und im Baugewerbe	71	36	15	9	-	11	-
Gelernte Arbeiter der Unternehmens- und Kommunikationsdienstleistungen	14	8	4	-	-	2	-
Gelernte Arbeiter im sozialen und persönlichen Dienstleistungsbereich	1	-	1	-	-	-	-
<b>Ungelernte Angestellte und Arbeiter</b>	<b>311</b>	<b>164</b>	<b>46</b>	<b>38</b>	<b>-</b>	<b>59</b>	<b>4</b>
Ungelernte Arbeiter in der Landwirtschaft	3	1	1	-	-	-	1
Ungelernte Arbeiter in der Produktion und im Baugewerbe	168	88	27	22	-	29	2
Ungelernte Angestellte der Unternehmens- und Kommunikationsdienstleistungen	66	42	9	7	-	8	-
Ungelernte Angestellte im sozialen und persönlichen Dienstleistungsbereich	74	33	9	9	-	22	1
<b>Nicht zuteilbare Erwerbstätige</b>	<b>492</b>	<b>229</b>	<b>79</b>	<b>70</b>	<b>1</b>	<b>66</b>	<b>47</b>

Erwerbstätige nach Nationalität sowie sozio-professionellen Kategorien und Bilanz nach Wohnortsklassen vor 5 Jahren - Männer, Frauen

3.106-00.01

Liechtenstein	Männer							Frauen						
	Wohnbevölkerung ab 5 Jahren	Gleiche Adresse wie vor 5 Jahren	Wohnortwechsel ...				Ohne Angabe des Wohnortes vor 5 Jahren	Wohnbevölkerung ab 5 Jahren	Gleiche Adresse wie vor 5 Jahren	Wohnortwechsel ...				Ohne Angabe des Wohnortes vor 5 Jahren
			innerhalb der gleichen Gemeinde	aus einer anderen Gemeinde	in Liechtenstein, ohne weitere Angabe	aus dem Ausland				innerhalb der gleichen Gemeinde	aus einer anderen Gemeinde	in Liechtenstein, ohne weitere Angabe	aus dem Ausland	
Nationalität														
Sozio-professionelle Kategorien														
<b>Total</b>	<b>10511</b>	<b>6325</b>	<b>1316</b>	<b>1421</b>	<b>12</b>	<b>1086</b>	<b>351</b>	<b>7678</b>	<b>4469</b>	<b>1007</b>	<b>1244</b>	<b>4</b>	<b>682</b>	<b>272</b>
<b>Oberstes Management</b>	<b>65</b>	<b>45</b>	<b>7</b>	<b>8</b>	<b>-</b>	<b>5</b>	<b>-</b>	<b>13</b>	<b>6</b>	<b>2</b>	<b>2</b>	<b>-</b>	<b>3</b>	<b>-</b>
<b>Freie Berufe</b>	<b>242</b>	<b>150</b>	<b>34</b>	<b>38</b>	<b>-</b>	<b>20</b>	<b>-</b>	<b>46</b>	<b>31</b>	<b>5</b>	<b>4</b>	<b>-</b>	<b>6</b>	<b>-</b>
<b>Andere Selbständige</b>	<b>1324</b>	<b>936</b>	<b>163</b>	<b>149</b>	<b>-</b>	<b>62</b>	<b>14</b>	<b>547</b>	<b>329</b>	<b>70</b>	<b>100</b>	<b>1</b>	<b>42</b>	<b>5</b>
Landwirte	78	60	10	5	-	2	1	13	11	2	-	-	-	-
Handwerker	467	333	55	54	-	22	3	48	27	3	9	1	8	-
Selbständige im Unternehmens- und Kommunikationsdienstleistungsbereich	618	440	71	73	-	26	8	308	191	36	58	-	20	3
Selbständige im sozialen und persönlichen Dienstleistungsbereich	161	103	27	17	-	12	2	178	100	29	33	-	14	2
<b>Akademische Berufe und oberes Kader</b>	<b>1210</b>	<b>679</b>	<b>150</b>	<b>167</b>	<b>-</b>	<b>212</b>	<b>2</b>	<b>340</b>	<b>181</b>	<b>47</b>	<b>60</b>	<b>1</b>	<b>48</b>	<b>3</b>
Ingenieure-Agronomen etc.	5	3	-	2	-	-	-	-	-	-	-	-	-	-
Ingenieure und technisches Kader in Produktion und Baugewerbe	160	83	27	23	-	27	-	9	1	1	2	-	5	-
Kader der Unternehmens- und Kommunikationsdienstleistungen	784	459	94	104	-	125	2	190	109	29	36	-	13	3
Kader im sozialen und persönlichen Dienstleistungsbereich	261	134	29	38	-	60	-	141	71	17	22	1	30	-
<b>Intermediäre Berufe</b>	<b>1460</b>	<b>879</b>	<b>218</b>	<b>226</b>	<b>4</b>	<b>127</b>	<b>6</b>	<b>824</b>	<b>413</b>	<b>124</b>	<b>171</b>	<b>1</b>	<b>106</b>	<b>9</b>
Intermediäre Berufe in der Landwirtschaft	25	18	5	1	-	1	-	4	3	-	-	-	1	-
Intermediäre Berufe in Produktion und Bau	547	337	92	76	2	39	1	38	20	5	6	-	7	-
Intermediäre Berufe der Unternehmens- und Kommunikationsdienstleistungen	614	355	87	114	1	53	4	322	149	49	74	1	44	5
Intermediäre Berufe im sozialen und persönlichen Dienstleistungsbereich	274	169	34	35	1	34	1	460	241	70	91	-	54	4
<b>Qualifizierte nicht-manuelle Berufe</b>	<b>1144</b>	<b>733</b>	<b>145</b>	<b>166</b>	<b>1</b>	<b>88</b>	<b>11</b>	<b>2164</b>	<b>1235</b>	<b>306</b>	<b>420</b>	<b>-</b>	<b>185</b>	<b>18</b>
Qualifizierte nicht-manuelle Berufe in Produktion und Bau	172	112	28	22	-	8	2	38	25	5	5	-	3	-
Angestellte der Unternehmens- und Kommunikationsdienstleistungen	667	438	79	110	1	34	5	1484	868	209	307	-	91	9
Angestellte im sozialen und persönlichen Dienstleistungsbereich	305	183	38	34	-	46	4	642	342	92	108	-	91	9
<b>Qualifizierte manuelle Berufe</b>	<b>1111</b>	<b>669</b>	<b>167</b>	<b>152</b>	<b>-</b>	<b>112</b>	<b>11</b>	<b>139</b>	<b>74</b>	<b>34</b>	<b>22</b>	<b>-</b>	<b>9</b>	<b>-</b>
Gelernte Arbeiter in der Landwirtschaft	48	30	8	4	-	6	-	23	14	2	6	-	1	-
Gelernte Arbeiter in der Produktion und im Baugewerbe	863	522	123	126	-	83	9	97	44	31	14	-	8	-
Gelernte Arbeiter der Unternehmens- und Kommunikationsdienstleistungen	183	105	33	21	-	22	2	15	13	1	1	-	-	-
Gelernte Arbeiter im sozialen und persönlichen Dienstleistungsbereich	17	12	3	1	-	1	-	4	3	-	1	-	-	-
<b>Ungelernte Angestellte und Arbeiter</b>	<b>1089</b>	<b>577</b>	<b>135</b>	<b>175</b>	<b>-</b>	<b>189</b>	<b>13</b>	<b>1140</b>	<b>725</b>	<b>142</b>	<b>156</b>	<b>-</b>	<b>104</b>	<b>13</b>
Ungelernte Arbeiter in der Landwirtschaft	43	21	3	3	-	16	-	14	10	-	-	-	3	1
Ungelernte Arbeiter in der Produktion und im Baugewerbe	759	385	106	122	-	135	11	184	106	26	36	-	13	3
Ungelernte Angestellte der Unternehmens- und Kommunikationsdienstleistungen	200	133	18	37	-	10	2	511	357	61	68	-	21	4
Ungelernte Angestellte im sozialen und persönlichen Dienstleistungsbereich	87	38	8	13	-	28	-	431	252	55	52	-	67	5
<b>Nicht zuteilbare Erwerbstätige</b>	<b>2866</b>	<b>1657</b>	<b>297</b>	<b>340</b>	<b>7</b>	<b>271</b>	<b>294</b>	<b>2465</b>	<b>1475</b>	<b>277</b>	<b>309</b>	<b>1</b>	<b>179</b>	<b>224</b>

## Erwerbstätige nach Nationalität sowie sozio-professionellen Kategorien und Bilanz nach Wohnortsklassen vor 5 Jahren - Männer, Frauen

3.106-00.01

Liechtenstein	Männer							Frauen						
	Wohnbevölkerung ab 5 Jahren	Gleiche Adresse wie vor 5 Jahren	Wohnortswechsel ...				Ohne Angabe des Wohnortes vor 5 Jahren	Wohnbevölkerung ab 5 Jahren	Gleiche Adresse wie vor 5 Jahren	Wohnortswechsel ...				Ohne Angabe des Wohnortes vor 5 Jahren
			innerhalb der gleichen Gemeinde	aus einer anderen Gemeinde	in Liechtenstein, ohne weitere Angabe	aus dem Ausland				innerhalb der gleichen Gemeinde	aus einer anderen Gemeinde	in Liechtenstein, ohne weitere Angabe	aus dem Ausland	
Nationalität	Total	Total	Total	Total	Total	Total	Total	Total	Total	Total	Total	Total	Total	
Sozio-professionelle Kategorien														
<b>Liechtensteiner</b>	<b>6045</b>	<b>4252</b>	<b>743</b>	<b>690</b>	<b>5</b>	<b>178</b>	<b>177</b>	<b>4708</b>	<b>3144</b>	<b>581</b>	<b>685</b>	<b>1</b>	<b>167</b>	<b>130</b>
<b>Oberstes Management</b>	<b>46</b>	<b>36</b>	<b>4</b>	<b>5</b>	<b>-</b>	<b>1</b>	<b>-</b>	<b>7</b>	<b>3</b>	<b>1</b>	<b>2</b>	<b>-</b>	<b>1</b>	<b>-</b>
<b>Freie Berufe</b>	<b>159</b>	<b>106</b>	<b>23</b>	<b>21</b>	<b>-</b>	<b>9</b>	<b>-</b>	<b>26</b>	<b>21</b>	<b>3</b>	<b>2</b>	<b>-</b>	<b>-</b>	<b>-</b>
<b>Andere Selbständige</b>	<b>941</b>	<b>707</b>	<b>112</b>	<b>88</b>	<b>-</b>	<b>24</b>	<b>10</b>	<b>373</b>	<b>245</b>	<b>45</b>	<b>64</b>	<b>-</b>	<b>15</b>	<b>4</b>
Landwirte	74	58	10	5	-	-	1	11	9	2	-	-	-	-
Handwerker	331	253	37	31	-	8	2	21	15	1	4	-	1	-
Selbständige im Unternehmens- und Kommunikationsdienstleistungsbereich	431	322	51	45	-	8	5	211	142	21	38	-	7	3
Selbständige im sozialen und persönlichen Dienstleistungsbereich	105	74	14	7	-	8	2	130	79	21	22	-	7	1
<b>Akademische Berufe und oberes Kader</b>	<b>690</b>	<b>450</b>	<b>95</b>	<b>94</b>	<b>-</b>	<b>50</b>	<b>1</b>	<b>196</b>	<b>117</b>	<b>28</b>	<b>34</b>	<b>-</b>	<b>14</b>	<b>3</b>
Ingenieure-Agronomen etc.	4	3	-	1	-	-	-	-	-	-	-	-	-	-
Ingenieure und technisches Kader in Produktion und Baugewerbe	86	50	18	12	-	6	-	6	1	-	2	-	3	-
Kader der Unternehmens- und Kommunikationsdienstleistungen	466	314	59	61	-	31	1	119	72	19	19	-	6	3
Kader im sozialen und persönlichen Dienstleistungsbereich	134	83	18	20	-	13	-	71	44	9	13	-	5	-
<b>Intermediäre Berufe</b>	<b>950</b>	<b>627</b>	<b>149</b>	<b>143</b>	<b>2</b>	<b>26</b>	<b>3</b>	<b>520</b>	<b>292</b>	<b>85</b>	<b>107</b>	<b>-</b>	<b>31</b>	<b>5</b>
Intermediäre Berufe in der Landwirtschaft	17	13	4	-	-	-	-	2	2	-	-	-	-	-
Intermediäre Berufe in Produktion und Bau	363	237	64	55	1	6	-	17	11	3	1	-	2	-
Intermediäre Berufe der Unternehmens- und Kommunikationsdienstleistungen	396	247	63	66	1	17	2	199	99	35	45	-	17	3
Intermediäre Berufe im sozialen und persönlichen Dienstleistungsbereich	174	130	18	22	-	3	1	302	180	47	61	-	12	2
<b>Qualifizierte nicht-manuelle Berufe</b>	<b>763</b>	<b>546</b>	<b>99</b>	<b>98</b>	<b>1</b>	<b>14</b>	<b>5</b>	<b>1441</b>	<b>898</b>	<b>206</b>	<b>270</b>	<b>-</b>	<b>55</b>	<b>12</b>
Qualifizierte nicht-manuelle Berufe in Produktion und Bau	122	86	19	15	-	1	1	26	20	3	2	-	1	-
Angestellte der Unternehmens- und Kommunikationsdienstleistungen	455	323	54	66	1	9	2	1046	645	146	212	-	36	7
Angestellte im sozialen und persönlichen Dienstleistungsbereich	186	137	26	17	-	4	2	369	233	57	56	-	18	5
<b>Qualifizierte manuelle Berufe</b>	<b>624</b>	<b>419</b>	<b>103</b>	<b>80</b>	<b>-</b>	<b>14</b>	<b>8</b>	<b>76</b>	<b>45</b>	<b>18</b>	<b>12</b>	<b>-</b>	<b>1</b>	<b>-</b>
Gelernte Arbeiter in der Landwirtschaft	31	20	7	3	-	1	-	14	7	2	5	-	-	-
Gelernte Arbeiter in der Produktion und im Baugewerbe	492	330	75	71	-	10	6	51	28	16	6	-	1	-
Gelernte Arbeiter der Unternehmens- und Kommunikationsdienstleistungen	93	63	20	6	-	2	2	9	9	-	-	-	-	-
Gelernte Arbeiter im sozialen und persönlichen Dienstleistungsbereich	8	6	1	-	-	1	-	2	1	-	1	-	-	-
<b>Ungelernte Angestellte und Arbeiter</b>	<b>361</b>	<b>276</b>	<b>31</b>	<b>45</b>	<b>-</b>	<b>6</b>	<b>3</b>	<b>612</b>	<b>468</b>	<b>66</b>	<b>61</b>	<b>-</b>	<b>14</b>	<b>3</b>
Ungelernte Arbeiter in der Landwirtschaft	11	10	-	1	-	-	-	7	7	-	-	-	-	-
Ungelernte Arbeiter in der Produktion und im Baugewerbe	204	155	21	22	-	4	2	63	50	7	6	-	-	-
Ungelernte Angestellte der Unternehmens- und Kommunikationsdienstleistungen	117	91	7	17	-	1	1	336	255	34	35	-	9	3
Ungelernte Angestellte im sozialen und persönlichen Dienstleistungsbereich	29	20	3	5	-	1	-	206	156	25	20	-	5	-
<b>Nicht zuteilbare Erwerbstätige</b>	<b>1511</b>	<b>1085</b>	<b>127</b>	<b>116</b>	<b>2</b>	<b>34</b>	<b>147</b>	<b>1457</b>	<b>1055</b>	<b>129</b>	<b>133</b>	<b>1</b>	<b>36</b>	<b>103</b>

Erwerbstätige nach Nationalität sowie sozio-professionellen Kategorien und Bilanz nach Wohnortsklassen vor 5 Jahren - Männer, Frauen

3.106-00.01

Liechtenstein	Männer							Frauen						
	Wohnbevölkerung ab 5 Jahren	Gleiche Adresse wie vor 5 Jahren	Wohnortwechsel ...				Ohne Angabe des Wohnortes vor 5 Jahren	Wohnbevölkerung ab 5 Jahren	Gleiche Adresse wie vor 5 Jahren	Wohnortwechsel ...				Ohne Angabe des Wohnortes vor 5 Jahren
			innerhalb der gleichen Gemeinde	aus einer anderen Gemeinde	in Liechtenstein, ohne weitere Angabe	aus dem Ausland				innerhalb der gleichen Gemeinde	aus einer anderen Gemeinde	in Liechtenstein, ohne weitere Angabe	aus dem Ausland	
Nationalität	Total						Total						Total	
Sozio-professionelle Kategorien														
<b>Ausländer</b>	<b>4466</b>	<b>2073</b>	<b>573</b>	<b>731</b>	<b>7</b>	<b>908</b>	<b>174</b>	<b>2970</b>	<b>1325</b>	<b>426</b>	<b>559</b>	<b>3</b>	<b>515</b>	<b>142</b>
<b>Oberstes Management</b>	<b>19</b>	<b>9</b>	<b>3</b>	<b>3</b>	<b>-</b>	<b>4</b>	<b>-</b>	<b>6</b>	<b>3</b>	<b>1</b>	<b>-</b>	<b>-</b>	<b>2</b>	<b>-</b>
<b>Freie Berufe</b>	<b>83</b>	<b>44</b>	<b>11</b>	<b>17</b>	<b>-</b>	<b>11</b>	<b>-</b>	<b>20</b>	<b>10</b>	<b>2</b>	<b>2</b>	<b>-</b>	<b>6</b>	<b>-</b>
<b>Andere Selbständige</b>	<b>383</b>	<b>229</b>	<b>51</b>	<b>61</b>	<b>-</b>	<b>38</b>	<b>4</b>	<b>174</b>	<b>84</b>	<b>25</b>	<b>36</b>	<b>1</b>	<b>27</b>	<b>1</b>
Landwirte	4	2	-	-	-	2	-	2	2	-	-	-	-	-
Handwerker	136	80	18	23	-	14	1	27	12	2	5	1	7	-
Selbständige im Unternehmens- und Kommunikationsdienstleistungsbereich	187	118	20	28	-	18	3	97	49	15	20	-	13	-
Selbständige im sozialen und persönlichen Dienstleistungsbereich	56	29	13	10	-	4	-	48	21	8	11	-	7	1
<b>Akademische Berufe und oberes Kader</b>	<b>520</b>	<b>229</b>	<b>55</b>	<b>73</b>	<b>-</b>	<b>162</b>	<b>1</b>	<b>144</b>	<b>64</b>	<b>19</b>	<b>26</b>	<b>1</b>	<b>34</b>	<b>-</b>
Ingenieure-Agronomen etc.	1	-	-	1	-	-	-	-	-	-	-	-	-	-
Ingenieure und technisches Kader in Produktion und Baugewerbe	74	33	9	11	-	21	-	3	-	1	-	-	2	-
Kader der Unternehmens- und Kommunikationsdienstleistungen	318	145	35	43	-	94	1	71	37	10	17	-	7	-
Kader im sozialen und persönlichen Dienstleistungsbereich	127	51	11	18	-	47	-	70	27	8	9	1	25	-
<b>Intermediäre Berufe</b>	<b>510</b>	<b>252</b>	<b>69</b>	<b>83</b>	<b>2</b>	<b>101</b>	<b>3</b>	<b>304</b>	<b>121</b>	<b>39</b>	<b>64</b>	<b>1</b>	<b>75</b>	<b>4</b>
Intermediäre Berufe in der Landwirtschaft	8	5	1	1	-	1	-	2	1	-	-	-	1	-
Intermediäre Berufe in Produktion und Bau	184	100	28	21	1	33	1	21	9	2	5	-	5	-
Intermediäre Berufe der Unternehmens- und Kommunikationsdienstleistungen	218	108	24	48	-	36	2	123	50	14	29	1	27	2
Intermediäre Berufe im sozialen und persönlichen Dienstleistungsbereich	100	39	16	13	1	31	-	158	61	23	30	-	42	2
<b>Qualifizierte nicht-manuelle Berufe</b>	<b>381</b>	<b>187</b>	<b>46</b>	<b>68</b>	<b>-</b>	<b>74</b>	<b>6</b>	<b>723</b>	<b>337</b>	<b>100</b>	<b>150</b>	<b>-</b>	<b>130</b>	<b>6</b>
Qualifizierte nicht-manuelle Berufe in Produktion und Bau	50	26	9	7	-	7	1	12	5	2	3	-	2	-
Angestellte der Unternehmens- und Kommunikationsdienstleistungen	212	115	25	44	-	25	3	438	223	63	95	-	55	2
Angestellte im sozialen und persönlichen Dienstleistungsbereich	119	46	12	17	-	42	2	273	109	35	52	-	73	4
<b>Qualifizierte manuelle Berufe</b>	<b>487</b>	<b>250</b>	<b>64</b>	<b>72</b>	<b>-</b>	<b>98</b>	<b>3</b>	<b>63</b>	<b>29</b>	<b>16</b>	<b>10</b>	<b>-</b>	<b>8</b>	<b>-</b>
Gelernte Arbeiter in der Landwirtschaft	17	10	1	1	-	5	-	9	7	-	1	-	1	-
Gelernte Arbeiter in der Produktion und im Baugewerbe	371	192	48	55	-	73	3	46	16	15	8	-	7	-
Gelernte Arbeiter der Unternehmens- und Kommunikationsdienstleistungen	90	42	13	15	-	20	-	6	4	1	1	-	-	-
Gelernte Arbeiter im sozialen und persönlichen Dienstleistungsbereich	9	6	2	1	-	-	-	2	2	-	-	-	-	-
<b>Ungelernte Angestellte und Arbeiter</b>	<b>728</b>	<b>301</b>	<b>104</b>	<b>130</b>	<b>-</b>	<b>183</b>	<b>10</b>	<b>528</b>	<b>257</b>	<b>76</b>	<b>95</b>	<b>-</b>	<b>90</b>	<b>10</b>
Ungelernte Arbeiter in der Landwirtschaft	32	11	3	2	-	16	-	7	3	-	-	-	3	1
Ungelernte Arbeiter in der Produktion und im Baugewerbe	555	230	85	100	-	131	9	121	56	19	30	-	13	3
Ungelernte Angestellte der Unternehmens- und Kommunikationsdienstleistungen	83	42	11	20	-	9	1	175	102	27	33	-	12	1
Ungelernte Angestellte im sozialen und persönlichen Dienstleistungsbereich	58	18	5	8	-	27	-	225	96	30	32	-	62	5
<b>Nicht zuteilbare Erwerbstätige</b>	<b>1355</b>	<b>572</b>	<b>170</b>	<b>224</b>	<b>5</b>	<b>237</b>	<b>147</b>	<b>1008</b>	<b>420</b>	<b>148</b>	<b>176</b>	<b>-</b>	<b>143</b>	<b>121</b>

## Erwerbstätige nach Nationalität sowie sozio-professionellen Kategorien und Bilanz nach Wohnortsklassen vor 5 Jahren - Männer, Frauen

3.106-00.01

Vaduz	Männer							Frauen						
	Wohnbevölkerung ab 5 Jahren Total	Gleiche Adresse wie vor 5 Jahren	Wohnortswechsel ...				Ohne Angabe des Wohnortes vor 5 Jahren	Wohnbevölkerung ab 5 Jahren Total	Gleiche Adresse wie vor 5 Jahren	Wohnortswechsel ...				Ohne Angabe des Wohnortes vor 5 Jahren
			innerhalb der gleichen Gemeinde	aus einer anderen Gemeinde	in Liechtenstein, ohne weitere Angabe	aus dem Ausland				innerhalb der gleichen Gemeinde	aus einer anderen Gemeinde	in Liechtenstein, ohne weitere Angabe	aus dem Ausland	
<b>Total</b>	<b>1'519</b>	<b>872</b>	<b>205</b>	<b>203</b>	<b>2</b>	<b>175</b>	<b>62</b>	<b>1'254</b>	<b>703</b>	<b>177</b>	<b>198</b>	<b>-</b>	<b>133</b>	<b>43</b>
<b>Oberstes Management</b>	<b>12</b>	<b>10</b>	<b>-</b>	<b>2</b>	<b>-</b>	<b>-</b>	<b>-</b>	<b>2</b>	<b>-</b>	<b>1</b>	<b>1</b>	<b>-</b>	<b>-</b>	<b>-</b>
<b>Freie Berufe</b>	<b>54</b>	<b>31</b>	<b>13</b>	<b>5</b>	<b>-</b>	<b>5</b>	<b>-</b>	<b>11</b>	<b>8</b>	<b>2</b>	<b>1</b>	<b>-</b>	<b>-</b>	<b>-</b>
<b>Andere Selbständige</b>	<b>197</b>	<b>132</b>	<b>32</b>	<b>23</b>	<b>-</b>	<b>7</b>	<b>3</b>	<b>109</b>	<b>73</b>	<b>11</b>	<b>16</b>	<b>-</b>	<b>9</b>	<b>-</b>
Landwirte	7	4	2	1	-	-	-	2	2	-	-	-	-	-
Handwerker	65	48	6	9	-	2	-	11	7	-	2	-	2	-
Selbständige im Unternehmens- und Kommunikationsdienstleistungsbereich	108	72	18	12	-	4	2	74	51	8	10	-	5	-
Selbständige im sozialen und persönlichen Dienstleistungsbereich	17	8	6	1	-	1	1	22	13	3	4	-	2	-
<b>Akademische Berufe und oberes Kader</b>	<b>216</b>	<b>128</b>	<b>31</b>	<b>29</b>	<b>-</b>	<b>28</b>	<b>-</b>	<b>63</b>	<b>33</b>	<b>12</b>	<b>9</b>	<b>-</b>	<b>9</b>	<b>-</b>
Ingenieure-Agronomen etc.	-	-	-	-	-	-	-	-	-	-	-	-	-	-
Ingenieure und technisches Kader in Produktion und Baugewerbe	31	19	7	2	-	3	-	2	-	-	1	-	1	-
Kader der Unternehmens- und Kommunikationsdienstleistungen	140	88	18	19	-	15	-	36	23	7	4	-	2	-
Kader im sozialen und persönlichen Dienstleistungsbereich	45	21	6	8	-	10	-	25	10	5	4	-	6	-
<b>Intermediäre Berufe</b>	<b>144</b>	<b>86</b>	<b>21</b>	<b>19</b>	<b>2</b>	<b>14</b>	<b>2</b>	<b>132</b>	<b>68</b>	<b>19</b>	<b>28</b>	<b>-</b>	<b>17</b>	<b>-</b>
Intermediäre Berufe in der Landwirtschaft	3	2	1	-	-	-	-	2	2	-	-	-	-	-
Intermediäre Berufe in Produktion und Bau	36	20	8	4	1	2	1	7	3	2	1	-	1	-
Intermediäre Berufe der Unternehmens- und Kommunikationsdienstleistungen	72	45	7	11	1	7	1	57	26	10	14	-	7	-
Intermediäre Berufe im sozialen und persönlichen Dienstleistungsbereich	33	19	5	4	-	5	-	66	37	7	13	-	9	-
<b>Qualifizierte nicht-manuelle Berufe</b>	<b>159</b>	<b>95</b>	<b>15</b>	<b>23</b>	<b>-</b>	<b>25</b>	<b>1</b>	<b>354</b>	<b>200</b>	<b>55</b>	<b>61</b>	<b>-</b>	<b>36</b>	<b>2</b>
Qualifizierte nicht-manuelle Berufe in Produktion und Bau	19	16	2	1	-	-	-	6	5	1	-	-	-	-
Angestellte der Unternehmens- und Kommunikationsdienstleistungen	93	58	10	18	-	7	-	239	140	34	45	-	18	2
Angestellte im sozialen und persönlichen Dienstleistungsbereich	47	21	3	4	-	18	1	109	55	20	16	-	18	-
<b>Qualifizierte manuelle Berufe</b>	<b>129</b>	<b>78</b>	<b>21</b>	<b>19</b>	<b>-</b>	<b>11</b>	<b>-</b>	<b>21</b>	<b>9</b>	<b>10</b>	<b>1</b>	<b>-</b>	<b>1</b>	<b>-</b>
Gelernte Arbeiter in der Landwirtschaft	5	2	-	2	-	1	-	3	2	1	-	-	-	-
Gelernte Arbeiter in der Produktion und im Baugewerbe	102	60	17	15	-	10	-	15	5	8	1	-	1	-
Gelernte Arbeiter der Unternehmens- und Kommunikationsdienstleistungen	21	15	4	2	-	-	-	3	2	1	-	-	-	-
Gelernte Arbeiter im sozialen und persönlichen Dienstleistungsbereich	1	1	-	-	-	-	-	-	-	-	-	-	-	-
<b>Ungelernte Angestellte und Arbeiter</b>	<b>159</b>	<b>72</b>	<b>20</b>	<b>30</b>	<b>-</b>	<b>37</b>	<b>-</b>	<b>181</b>	<b>105</b>	<b>17</b>	<b>32</b>	<b>-</b>	<b>22</b>	<b>5</b>
Ungelernte Arbeiter in der Landwirtschaft	8	3	-	1	-	4	-	-	-	-	-	-	-	-
Ungelernte Arbeiter in der Produktion und im Baugewerbe	105	50	15	17	-	23	-	24	9	4	7	-	3	1
Ungelernte Angestellte der Unternehmens- und Kommunikationsdienstleistungen	23	15	2	5	-	1	-	82	54	5	18	-	4	1
Ungelernte Angestellte im sozialen und persönlichen Dienstleistungsbereich	23	4	3	7	-	9	-	75	42	8	7	-	15	3
<b>Nicht zuteilbare Erwerbstätige</b>	<b>449</b>	<b>240</b>	<b>52</b>	<b>53</b>	<b>-</b>	<b>48</b>	<b>56</b>	<b>381</b>	<b>207</b>	<b>50</b>	<b>49</b>	<b>-</b>	<b>39</b>	<b>36</b>



## Erwerbstätige nach Nationalität sowie sozio-professionellen Kategorien und Bilanz nach Wohnortsklassen vor 5 Jahren - Männer, Frauen

3.106-00.01

Vaduz	Männer							Frauen						
	Wohnbevölkerung ab 5 Jahren Total	Gleiche Adresse wie vor 5 Jahren	Wohnortswechsel ...				Ohne Angabe des Wohnortes vor 5 Jahren	Wohnbevölkerung ab 5 Jahren Total	Gleiche Adresse wie vor 5 Jahren	Wohnortswechsel ...				Ohne Angabe des Wohnortes vor 5 Jahren
			innerhalb der gleichen Gemeinde	aus einer anderen Gemeinde	in Liechtenstein, ohne weitere Angabe	aus dem Ausland				innerhalb der gleichen Gemeinde	aus einer anderen Gemeinde	in Liechtenstein, ohne weitere Angabe	aus dem Ausland	
<b>Liechtensteiner</b>	<b>769</b>	<b>530</b>	<b>95</b>	<b>92</b>	<b>2</b>	<b>26</b>	<b>24</b>	<b>642</b>	<b>412</b>	<b>81</b>	<b>95</b>	<b>-</b>	<b>37</b>	<b>17</b>
<b>Oberstes Management</b>	<b>8</b>	<b>6</b>	<b>-</b>	<b>2</b>	<b>-</b>	<b>-</b>	<b>-</b>	<b>2</b>	<b>-</b>	<b>1</b>	<b>1</b>	<b>-</b>	<b>-</b>	<b>-</b>
<b>Freie Berufe</b>	<b>37</b>	<b>23</b>	<b>9</b>	<b>3</b>	<b>-</b>	<b>2</b>	<b>-</b>	<b>8</b>	<b>5</b>	<b>2</b>	<b>1</b>	<b>-</b>	<b>-</b>	<b>-</b>
<b>Andere Selbständige</b>	<b>137</b>	<b>97</b>	<b>21</b>	<b>14</b>	<b>-</b>	<b>3</b>	<b>2</b>	<b>73</b>	<b>51</b>	<b>5</b>	<b>13</b>	<b>-</b>	<b>4</b>	<b>-</b>
Landwirte	6	3	2	1	-	-	-	2	2	-	-	-	-	-
Handwerker	46	37	4	5	-	-	-	4	1	-	2	-	1	-
Selbständige im Unternehmens- und Kommunikationsdienstleistungsbereich	74	51	12	7	-	3	1	49	37	3	8	-	1	-
Selbständige im sozialen und persönlichen Dienstleistungsbereich	11	6	3	1	-	-	1	18	11	2	3	-	2	-
<b>Akademische Berufe und oberes Kader</b>	<b>122</b>	<b>81</b>	<b>15</b>	<b>19</b>	<b>-</b>	<b>7</b>	<b>-</b>	<b>31</b>	<b>16</b>	<b>5</b>	<b>8</b>	<b>-</b>	<b>2</b>	<b>-</b>
Ingenieure-Agronomen etc.	-	-	-	-	-	-	-	-	-	-	-	-	-	-
Ingenieure und technisches Kader in Produktion und Baugewerbe	19	13	4	1	-	1	-	1	-	-	1	-	-	-
Kader der Unternehmens- und Kommunikationsdienstleistungen	84	57	9	13	-	5	-	20	12	2	4	-	2	-
Kader im sozialen und persönlichen Dienstleistungsbereich	19	11	2	5	-	1	-	10	4	3	3	-	-	-
<b>Intermediäre Berufe</b>	<b>83</b>	<b>53</b>	<b>14</b>	<b>13</b>	<b>2</b>	<b>1</b>	<b>-</b>	<b>71</b>	<b>40</b>	<b>11</b>	<b>16</b>	<b>-</b>	<b>4</b>	<b>-</b>
Intermediäre Berufe in der Landwirtschaft	2	1	1	-	-	-	-	1	1	-	-	-	-	-
Intermediäre Berufe in Produktion und Bau	19	10	6	2	1	-	-	6	3	2	-	-	1	-
Intermediäre Berufe der Unternehmens- und Kommunikationsdienstleistungen	44	30	5	7	1	1	-	32	16	5	8	-	3	-
Intermediäre Berufe im sozialen und persönlichen Dienstleistungsbereich	18	12	2	4	-	-	-	32	20	4	8	-	-	-
<b>Qualifizierte nicht-manuelle Berufe</b>	<b>90</b>	<b>65</b>	<b>8</b>	<b>13</b>	<b>-</b>	<b>4</b>	<b>-</b>	<b>196</b>	<b>118</b>	<b>29</b>	<b>34</b>	<b>-</b>	<b>13</b>	<b>2</b>
Qualifizierte nicht-manuelle Berufe in Produktion und Bau	12	11	-	1	-	-	-	2	2	-	-	-	-	-
Angestellte der Unternehmens- und Kommunikationsdienstleistungen	61	41	5	12	-	3	-	145	86	19	29	-	9	2
Angestellte im sozialen und persönlichen Dienstleistungsbereich	17	13	3	-	-	1	-	49	30	10	5	-	4	-
<b>Qualifizierte manuelle Berufe</b>	<b>66</b>	<b>46</b>	<b>8</b>	<b>9</b>	<b>-</b>	<b>3</b>	<b>-</b>	<b>10</b>	<b>4</b>	<b>4</b>	<b>1</b>	<b>-</b>	<b>1</b>	<b>-</b>
Gelernte Arbeiter in der Landwirtschaft	5	2	-	2	-	1	-	1	-	1	-	-	-	-
Gelernte Arbeiter in der Produktion und im Baugewerbe	50	36	5	7	-	2	-	8	3	3	1	-	1	-
Gelernte Arbeiter der Unternehmens- und Kommunikationsdienstleistungen	10	7	3	-	-	-	-	1	1	-	-	-	-	-
Gelernte Arbeiter im sozialen und persönlichen Dienstleistungsbereich	1	1	-	-	-	-	-	-	-	-	-	-	-	-
<b>Ungelernte Angestellte und Arbeiter</b>	<b>25</b>	<b>19</b>	<b>3</b>	<b>3</b>	<b>-</b>	<b>-</b>	<b>-</b>	<b>70</b>	<b>54</b>	<b>6</b>	<b>5</b>	<b>-</b>	<b>5</b>	<b>-</b>
Ungelernte Arbeiter in der Landwirtschaft	2	2	-	-	-	-	-	-	-	-	-	-	-	-
Ungelernte Arbeiter in der Produktion und im Baugewerbe	10	7	2	1	-	-	-	6	5	1	-	-	-	-
Ungelernte Angestellte der Unternehmens- und Kommunikationsdienstleistungen	11	9	1	1	-	-	-	45	36	2	4	-	3	-
Ungelernte Angestellte im sozialen und persönlichen Dienstleistungsbereich	2	1	-	1	-	-	-	19	13	3	1	-	2	-
<b>Nicht zuteilbare Erwerbstätige</b>	<b>201</b>	<b>140</b>	<b>17</b>	<b>16</b>	<b>-</b>	<b>6</b>	<b>22</b>	<b>181</b>	<b>124</b>	<b>18</b>	<b>16</b>	<b>-</b>	<b>8</b>	<b>15</b>

## Erwerbstätige nach Nationalität sowie sozio-professionellen Kategorien und Bilanz nach Wohnortsklassen vor 5 Jahren - Männer, Frauen

3.106-00.01

Vaduz	Männer							Frauen						
	Wohnbevölkerung ab 5 Jahren Total	Gleiche Adresse wie vor 5 Jahren	Wohnortswechsel ...				Ohne Angabe des Wohnortes vor 5 Jahren	Wohnbevölkerung ab 5 Jahren Total	Gleiche Adresse wie vor 5 Jahren	Wohnortswechsel ...				Ohne Angabe des Wohnortes vor 5 Jahren
			innerhalb der gleichen Gemeinde	aus einer anderen Gemeinde	in Liechtenstein, ohne weitere Angabe	aus dem Ausland				innerhalb der gleichen Gemeinde	aus einer anderen Gemeinde	in Liechtenstein, ohne weitere Angabe	aus dem Ausland	
<b>Ausländer</b>	<b>750</b>	<b>342</b>	<b>110</b>	<b>111</b>	<b>-</b>	<b>149</b>	<b>38</b>	<b>612</b>	<b>291</b>	<b>96</b>	<b>103</b>	<b>-</b>	<b>96</b>	<b>26</b>
<b>Oberstes Management</b>	<b>4</b>	<b>4</b>	<b>-</b>	<b>-</b>	<b>-</b>	<b>-</b>	<b>-</b>	<b>-</b>	<b>-</b>	<b>-</b>	<b>-</b>	<b>-</b>	<b>-</b>	<b>-</b>
<b>Freie Berufe</b>	<b>17</b>	<b>8</b>	<b>4</b>	<b>2</b>	<b>-</b>	<b>3</b>	<b>-</b>	<b>3</b>	<b>3</b>	<b>-</b>	<b>-</b>	<b>-</b>	<b>-</b>	<b>-</b>
<b>Andere Selbständige</b>	<b>60</b>	<b>35</b>	<b>11</b>	<b>9</b>	<b>-</b>	<b>4</b>	<b>1</b>	<b>36</b>	<b>22</b>	<b>6</b>	<b>3</b>	<b>-</b>	<b>5</b>	<b>-</b>
Landwirte	1	1	-	-	-	-	-	-	-	-	-	-	-	-
Handwerker	19	11	2	4	-	2	-	7	6	-	-	-	1	-
Selbständige im Unternehmens- und Kommunikationsdienstleistungsbereich	34	21	6	5	-	1	1	25	14	5	2	-	4	-
Selbständige im sozialen und persönlichen Dienstleistungsbereich	6	2	3	-	-	1	-	4	2	1	1	-	-	-
<b>Akademische Berufe und oberes Kader</b>	<b>94</b>	<b>47</b>	<b>16</b>	<b>10</b>	<b>-</b>	<b>21</b>	<b>-</b>	<b>32</b>	<b>17</b>	<b>7</b>	<b>1</b>	<b>-</b>	<b>7</b>	<b>-</b>
Ingenieure-Agronomen etc.	-	-	-	-	-	-	-	-	-	-	-	-	-	-
Ingenieure und technisches Kader in Produktion und Baugewerbe	12	6	3	1	-	2	-	1	-	-	-	-	1	-
Kader der Unternehmens- und Kommunikationsdienstleistungen	56	31	9	6	-	10	-	16	11	5	-	-	-	-
Kader im sozialen und persönlichen Dienstleistungsbereich	26	10	4	3	-	9	-	15	6	2	1	-	6	-
<b>Intermediäre Berufe</b>	<b>61</b>	<b>33</b>	<b>7</b>	<b>6</b>	<b>-</b>	<b>13</b>	<b>2</b>	<b>61</b>	<b>28</b>	<b>8</b>	<b>12</b>	<b>-</b>	<b>13</b>	<b>-</b>
Intermediäre Berufe in der Landwirtschaft	1	1	-	-	-	-	-	1	1	-	-	-	-	-
Intermediäre Berufe in Produktion und Bau	17	10	2	2	-	2	1	1	-	-	1	-	-	-
Intermediäre Berufe der Unternehmens- und Kommunikationsdienstleistungen	28	15	2	4	-	6	1	25	10	5	6	-	4	-
Intermediäre Berufe im sozialen und persönlichen Dienstleistungsbereich	15	7	3	-	-	5	-	34	17	3	5	-	9	-
<b>Qualifizierte nicht-manuelle Berufe</b>	<b>69</b>	<b>30</b>	<b>7</b>	<b>10</b>	<b>-</b>	<b>21</b>	<b>1</b>	<b>158</b>	<b>82</b>	<b>26</b>	<b>27</b>	<b>-</b>	<b>23</b>	<b>-</b>
Qualifizierte nicht-manuelle Berufe in Produktion und Bau	7	5	2	-	-	-	-	4	3	1	-	-	-	-
Angestellte der Unternehmens- und Kommunikationsdienstleistungen	32	17	5	6	-	4	-	94	54	15	16	-	9	-
Angestellte im sozialen und persönlichen Dienstleistungsbereich	30	8	-	4	-	17	1	60	25	10	11	-	14	-
<b>Qualifizierte manuelle Berufe</b>	<b>63</b>	<b>32</b>	<b>13</b>	<b>10</b>	<b>-</b>	<b>8</b>	<b>-</b>	<b>11</b>	<b>5</b>	<b>6</b>	<b>-</b>	<b>-</b>	<b>-</b>	<b>-</b>
Gelernte Arbeiter in der Landwirtschaft	-	-	-	-	-	-	-	2	2	-	-	-	-	-
Gelernte Arbeiter in der Produktion und im Baugewerbe	52	24	12	8	-	8	-	7	2	5	-	-	-	-
Gelernte Arbeiter der Unternehmens- und Kommunikationsdienstleistungen	11	8	1	2	-	-	-	2	1	1	-	-	-	-
Gelernte Arbeiter im sozialen und persönlichen Dienstleistungsbereich	-	-	-	-	-	-	-	-	-	-	-	-	-	-
<b>Ungelernte Angestellte und Arbeiter</b>	<b>134</b>	<b>53</b>	<b>17</b>	<b>27</b>	<b>-</b>	<b>37</b>	<b>-</b>	<b>111</b>	<b>51</b>	<b>11</b>	<b>27</b>	<b>-</b>	<b>17</b>	<b>5</b>
Ungelernte Arbeiter in der Landwirtschaft	6	1	-	1	-	4	-	-	-	-	-	-	-	-
Ungelernte Arbeiter in der Produktion und im Baugewerbe	95	43	13	16	-	23	-	18	4	3	7	-	3	1
Ungelernte Angestellte der Unternehmens- und Kommunikationsdienstleistungen	12	6	1	4	-	1	-	37	18	3	14	-	1	1
Ungelernte Angestellte im sozialen und persönlichen Dienstleistungsbereich	21	3	3	6	-	9	-	56	29	5	6	-	13	3
<b>Nicht zuteilbare Erwerbstätige</b>	<b>248</b>	<b>100</b>	<b>35</b>	<b>37</b>	<b>-</b>	<b>42</b>	<b>34</b>	<b>200</b>	<b>83</b>	<b>32</b>	<b>33</b>	<b>-</b>	<b>31</b>	<b>21</b>

## Erwerbstätige nach Nationalität sowie sozio-professionellen Kategorien und Bilanz nach Wohnortsklassen vor 5 Jahren - Männer, Frauen

3.106-00.01

Triesen	Männer							Frauen						
	Wohnbevölkerung ab 5 Jahren Total	Gleiche Adresse wie vor 5 Jahren	Wohnortswechsel ...				Ohne Angabe des Wohnortes vor 5 Jahren	Wohnbevölkerung ab 5 Jahren Total	Gleiche Adresse wie vor 5 Jahren	Wohnortswechsel ...				Ohne Angabe des Wohnortes vor 5 Jahren
			innerhalb der gleichen Gemeinde	aus einer anderen Gemeinde	in Liechtenstein, ohne weitere Angabe	aus dem Ausland				innerhalb der gleichen Gemeinde	aus einer anderen Gemeinde	in Liechtenstein, ohne weitere Angabe	aus dem Ausland	
<b>Total</b>	<b>1'396</b>	<b>720</b>	<b>215</b>	<b>239</b>	<b>1</b>	<b>185</b>	<b>36</b>	<b>1'054</b>	<b>511</b>	<b>169</b>	<b>229</b>	<b>1</b>	<b>112</b>	<b>32</b>
<b>Oberstes Management</b>	<b>2</b>	<b>1</b>	-	-	-	<b>1</b>	-	<b>1</b>	-	-	-	-	<b>1</b>	-
<b>Freie Berufe</b>	<b>34</b>	<b>20</b>	<b>3</b>	<b>8</b>	-	<b>3</b>	-	<b>6</b>	<b>2</b>	<b>1</b>	-	-	<b>3</b>	-
<b>Andere Selbständige</b>	<b>183</b>	<b>104</b>	<b>31</b>	<b>34</b>	-	<b>14</b>	-	<b>84</b>	<b>34</b>	<b>17</b>	<b>22</b>	-	<b>10</b>	<b>1</b>
Landwirte	5	3	-	2	-	-	-	2	2	-	-	-	-	-
Handwerker	67	39	13	10	-	5	-	7	5	-	1	-	1	-
Selbständige im Unternehmens- und Kommunikationsdienstleistungsbereich	86	54	13	16	-	3	-	45	17	8	15	-	5	-
Selbständige im sozialen und persönlichen Dienstleistungsbereich	25	8	5	6	-	6	-	30	10	9	6	-	4	1
<b>Akademische Berufe und oberes Kader</b>	<b>180</b>	<b>85</b>	<b>27</b>	<b>26</b>	-	<b>42</b>	-	<b>52</b>	<b>31</b>	<b>5</b>	<b>10</b>	-	<b>6</b>	-
Ingenieure-Agronomen etc.	1	1	-	-	-	-	-	-	-	-	-	-	-	-
Ingenieure und technisches Kader in Produktion und Baugewerbe	19	8	5	1	-	5	-	-	-	-	-	-	-	-
Kader der Unternehmens- und Kommunikationsdienstleistungen	122	60	18	19	-	25	-	39	22	5	9	-	3	-
Kader im sozialen und persönlichen Dienstleistungsbereich	38	16	4	6	-	12	-	13	9	-	1	-	3	-
<b>Intermediäre Berufe</b>	<b>194</b>	<b>108</b>	<b>34</b>	<b>33</b>	-	<b>17</b>	<b>2</b>	<b>127</b>	<b>57</b>	<b>28</b>	<b>30</b>	-	<b>11</b>	<b>1</b>
Intermediäre Berufe in der Landwirtschaft	1	-	-	-	-	1	-	1	1	-	-	-	-	-
Intermediäre Berufe in Produktion und Bau	80	51	14	10	-	5	-	6	4	1	1	-	-	-
Intermediäre Berufe der Unternehmens- und Kommunikationsdienstleistungen	81	43	13	20	-	4	1	53	19	14	17	-	3	-
Intermediäre Berufe im sozialen und persönlichen Dienstleistungsbereich	32	14	7	3	-	7	1	67	33	13	12	-	8	1
<b>Qualifizierte nicht-manuelle Berufe</b>	<b>168</b>	<b>97</b>	<b>29</b>	<b>26</b>	-	<b>14</b>	<b>2</b>	<b>287</b>	<b>132</b>	<b>47</b>	<b>74</b>	-	<b>32</b>	<b>2</b>
Qualifizierte nicht-manuelle Berufe in Produktion und Bau	34	21	4	5	-	3	1	5	2	2	1	-	-	-
Angestellte der Unternehmens- und Kommunikationsdienstleistungen	88	57	13	15	-	3	-	192	94	31	50	-	16	1
Angestellte im sozialen und persönlichen Dienstleistungsbereich	46	19	12	6	-	8	1	90	36	14	23	-	16	1
<b>Qualifizierte manuelle Berufe</b>	<b>133</b>	<b>73</b>	<b>23</b>	<b>23</b>	-	<b>13</b>	<b>1</b>	<b>18</b>	<b>7</b>	<b>3</b>	<b>7</b>	-	<b>1</b>	-
Gelernte Arbeiter in der Landwirtschaft	4	2	1	-	-	1	-	2	1	-	1	-	-	-
Gelernte Arbeiter in der Produktion und im Baugewerbe	100	58	16	17	-	9	-	12	4	3	4	-	1	-
Gelernte Arbeiter der Unternehmens- und Kommunikationsdienstleistungen	27	11	6	6	-	3	1	3	2	-	1	-	-	-
Gelernte Arbeiter im sozialen und persönlichen Dienstleistungsbereich	2	2	-	-	-	-	-	1	-	-	1	-	-	-
<b>Ungelernte Angestellte und Arbeiter</b>	<b>134</b>	<b>58</b>	<b>20</b>	<b>27</b>	-	<b>28</b>	<b>1</b>	<b>162</b>	<b>92</b>	<b>21</b>	<b>32</b>	-	<b>16</b>	<b>1</b>
Ungelernte Arbeiter in der Landwirtschaft	6	3	-	1	-	2	-	1	-	-	-	-	1	-
Ungelernte Arbeiter in der Produktion und im Baugewerbe	90	32	15	17	-	25	1	23	12	2	5	-	3	1
Ungelernte Angestellte der Unternehmens- und Kommunikationsdienstleistungen	32	17	5	9	-	1	-	91	55	13	16	-	7	-
Ungelernte Angestellte im sozialen und persönlichen Dienstleistungsbereich	6	6	-	-	-	-	-	47	25	6	11	-	5	-
<b>Nicht zuteilbare Erwerbstätige</b>	<b>368</b>	<b>174</b>	<b>48</b>	<b>62</b>	<b>1</b>	<b>53</b>	<b>30</b>	<b>317</b>	<b>156</b>	<b>47</b>	<b>54</b>	<b>1</b>	<b>32</b>	<b>27</b>
Liechtensteiner	747	456	124	117	-	32	18	631	344	103	142	1	27	14

## Erwerbstätige nach Nationalität sowie sozio-professionellen Kategorien und Bilanz nach Wohnortsklassen vor 5 Jahren - Männer, Frauen

3.106-00.01

Triesen	Männer							Frauen						
	Wohnbevölkerung ab 5 Jahren Total	Gleiche Adresse wie vor 5 Jahren	Wohnortwechsel ...				Ohne Angabe des Wohnortes vor 5 Jahren	Wohnbevölkerung ab 5 Jahren Total	Gleiche Adresse wie vor 5 Jahren	Wohnortwechsel ...				Ohne Angabe des Wohnortes vor 5 Jahren
			innerhalb der gleichen Gemeinde	aus einer anderen Gemeinde	in Liechtenstein, ohne weitere Angabe	aus dem Ausland				innerhalb der gleichen Gemeinde	aus einer anderen Gemeinde	in Liechtenstein, ohne weitere Angabe	aus dem Ausland	
<b>Oberstes Management</b>	-	-	-	-	-	-	-	-	-	-	-	-	-	-
<b>Freie Berufe</b>	18	11	2	4	-	1	-	1	1	-	-	-	-	-
<b>Andere Selbständige</b>	119	72	19	20	-	8	-	58	25	13	17	-	3	-
Landwirte	5	3	-	2	-	-	-	2	2	-	-	-	-	-
Handwerker	46	29	9	6	-	2	-	5	4	-	1	-	-	-
Selbständige im Unternehmens- und Kommunikationsdienstleistungsbereich	52	33	8	10	-	1	-	28	10	5	11	-	2	-
Selbständige im sozialen und persönlichen Dienstleistungsbereich	16	7	2	2	-	5	-	23	9	8	5	-	1	-
<b>Akademische Berufe und oberes Kader</b>	90	51	14	16	-	9	-	25	17	3	3	-	2	-
Ingenieure-Agronomen etc.	1	1	-	-	-	-	-	-	-	-	-	-	-	-
Ingenieure und technisches Kader in Produktion und Baugewerbe	7	4	3	-	-	-	-	-	-	-	-	-	-	-
Kader der Unternehmens- und Kommunikationsdienstleistungen	67	37	9	13	-	8	-	17	10	3	2	-	2	-
Kader im sozialen und persönlichen Dienstleistungsbereich	15	9	2	3	-	1	-	8	7	-	1	-	-	-
<b>Intermediäre Berufe</b>	111	75	17	14	-	4	1	76	32	21	20	-	3	-
Intermediäre Berufe in der Landwirtschaft	-	-	-	-	-	-	-	1	1	-	-	-	-	-
Intermediäre Berufe in Produktion und Bau	48	37	7	3	-	1	-	4	3	-	1	-	-	-
Intermediäre Berufe der Unternehmens- und Kommunikationsdienstleistungen	44	28	5	9	-	2	-	36	12	10	13	-	1	-
Intermediäre Berufe im sozialen und persönlichen Dienstleistungsbereich	19	10	5	2	-	1	1	35	16	11	6	-	2	-
<b>Qualifizierte nicht-manuelle Berufe</b>	110	70	23	15	-	2	-	185	94	29	52	-	8	2
Qualifizierte nicht-manuelle Berufe in Produktion und Bau	25	16	4	4	-	1	-	4	2	2	-	-	-	-
Angestellte der Unternehmens- und Kommunikationsdienstleistungen	61	43	9	9	-	-	-	132	71	16	37	-	7	1
Angestellte im sozialen und persönlichen Dienstleistungsbereich	24	11	10	2	-	1	-	49	21	11	15	-	1	1
<b>Qualifizierte manuelle Berufe</b>	79	48	16	14	-	-	1	7	3	1	3	-	-	-
Gelernte Arbeiter in der Landwirtschaft	2	1	1	-	-	-	-	1	-	-	1	-	-	-
Gelernte Arbeiter in der Produktion und im Baugewerbe	62	39	10	13	-	-	-	4	2	1	1	-	-	-
Gelernte Arbeiter der Unternehmens- und Kommunikationsdienstleistungen	13	6	5	1	-	-	1	1	1	-	-	-	-	-
Gelernte Arbeiter im sozialen und persönlichen Dienstleistungsbereich	2	2	-	-	-	-	-	1	-	-	1	-	-	-
<b>Ungelernte Angestellte und Arbeiter</b>	41	27	7	7	-	-	-	88	59	7	17	-	5	-
Ungelernte Arbeiter in der Landwirtschaft	3	2	-	1	-	-	-	-	-	-	-	-	-	-
Ungelernte Arbeiter in der Produktion und im Baugewerbe	23	17	4	2	-	-	-	6	5	-	1	-	-	-
Ungelernte Angestellte der Unternehmens- und Kommunikationsdienstleistungen	14	7	3	4	-	-	-	57	36	5	11	-	5	-
Ungelernte Angestellte im sozialen und persönlichen Dienstleistungsbereich	1	1	-	-	-	-	-	25	18	2	5	-	-	-
<b>Nicht zuteilbare Erwerbstätige</b>	179	102	26	27	-	8	16	191	113	29	30	1	6	12
<b>Ausländer</b>	649	264	91	122	1	153	18	423	167	66	87	-	85	18
<b>Oberstes Management</b>	2	1	-	-	-	1	-	1	-	-	-	-	1	-
<b>Freie Berufe</b>	16	9	1	4	-	2	-	5	1	1	-	-	3	-

## Erwerbstätige nach Nationalität sowie sozio-professionellen Kategorien und Bilanz nach Wohnortsklassen vor 5 Jahren - Männer, Frauen

3.106-00.01

Triesen	Männer							Frauen						
	Wohnbevölkerung ab 5 Jahren Total	Gleiche Adresse wie vor 5 Jahren	Wohnortwechsel ...				Ohne Angabe des Wohnortes vor 5 Jahren	Wohnbevölkerung ab 5 Jahren Total	Gleiche Adresse wie vor 5 Jahren	Wohnortwechsel ...				Ohne Angabe des Wohnortes vor 5 Jahren
			innerhalb der gleichen Gemeinde	aus einer anderen Gemeinde	in Liechtenstein, ohne weitere Angabe	aus dem Ausland				innerhalb der gleichen Gemeinde	aus einer anderen Gemeinde	in Liechtenstein, ohne weitere Angabe	aus dem Ausland	
<b>Andere Selbständige</b>	<b>64</b>	<b>32</b>	<b>12</b>	<b>14</b>	<b>-</b>	<b>6</b>	<b>-</b>	<b>26</b>	<b>9</b>	<b>4</b>	<b>5</b>	<b>-</b>	<b>7</b>	<b>1</b>
Landwirte	-	-	-	-	-	-	-	-	-	-	-	-	-	-
Handwerker	21	10	4	4	-	3	-	2	1	-	-	-	1	-
Selbständige im Unternehmens- und Kommunikationsdienstleistungsbereich	34	21	5	6	-	2	-	17	7	3	4	-	3	-
Selbständige im sozialen und persönlichen Dienstleistungsbereich	9	1	3	4	-	1	-	7	1	1	1	-	3	1
<b>Akademische Berufe und oberes Kader</b>	<b>90</b>	<b>34</b>	<b>13</b>	<b>10</b>	<b>-</b>	<b>33</b>	<b>-</b>	<b>27</b>	<b>14</b>	<b>2</b>	<b>7</b>	<b>-</b>	<b>4</b>	<b>-</b>
Ingenieure-Agronomen etc.	-	-	-	-	-	-	-	-	-	-	-	-	-	-
Ingenieure und technisches Kader in Produktion und Baugewerbe	12	4	2	1	-	5	-	-	-	-	-	-	-	-
Kader der Unternehmens- und Kommunikationsdienstleistungen	55	23	9	6	-	17	-	22	12	2	7	-	1	-
Kader im sozialen und persönlichen Dienstleistungsbereich	23	7	2	3	-	11	-	5	2	-	-	-	3	-
<b>Intermediäre Berufe</b>	<b>83</b>	<b>33</b>	<b>17</b>	<b>19</b>	<b>-</b>	<b>13</b>	<b>1</b>	<b>51</b>	<b>25</b>	<b>7</b>	<b>10</b>	<b>-</b>	<b>8</b>	<b>1</b>
Intermediäre Berufe in der Landwirtschaft	1	-	-	-	-	1	-	-	-	-	-	-	-	-
Intermediäre Berufe in Produktion und Bau	32	14	7	7	-	4	-	2	1	1	-	-	-	-
Intermediäre Berufe der Unternehmens- und Kommunikationsdienstleistungen	37	15	8	11	-	2	1	17	7	4	4	-	2	-
Intermediäre Berufe im sozialen und persönlichen Dienstleistungsbereich	13	4	2	1	-	6	-	32	17	2	6	-	6	1
<b>Qualifizierte nicht-manuelle Berufe</b>	<b>58</b>	<b>27</b>	<b>6</b>	<b>11</b>	<b>-</b>	<b>12</b>	<b>2</b>	<b>102</b>	<b>38</b>	<b>18</b>	<b>22</b>	<b>-</b>	<b>24</b>	<b>-</b>
Qualifizierte nicht-manuelle Berufe in Produktion und Bau	9	5	-	1	-	2	1	1	-	-	1	-	-	-
Angestellte der Unternehmens- und Kommunikationsdienstleistungen	27	14	4	6	-	3	-	60	23	15	13	-	9	-
Angestellte im sozialen und persönlichen Dienstleistungsbereich	22	8	2	4	-	7	1	41	15	3	8	-	15	-
<b>Qualifizierte manuelle Berufe</b>	<b>54</b>	<b>25</b>	<b>7</b>	<b>9</b>	<b>-</b>	<b>13</b>	<b>-</b>	<b>11</b>	<b>4</b>	<b>2</b>	<b>4</b>	<b>-</b>	<b>1</b>	<b>-</b>
Gelernte Arbeiter in der Landwirtschaft	2	1	-	-	-	1	-	1	1	-	-	-	-	-
Gelernte Arbeiter in der Produktion und im Baugewerbe	38	19	6	4	-	9	-	8	2	2	3	-	1	-
Gelernte Arbeiter der Unternehmens- und Kommunikationsdienstleistungen	14	5	1	5	-	3	-	2	1	-	1	-	-	-
Gelernte Arbeiter im sozialen und persönlichen Dienstleistungsbereich	-	-	-	-	-	-	-	-	-	-	-	-	-	-
<b>Ungelernte Angestellte und Arbeiter</b>	<b>93</b>	<b>31</b>	<b>13</b>	<b>20</b>	<b>-</b>	<b>28</b>	<b>1</b>	<b>74</b>	<b>33</b>	<b>14</b>	<b>15</b>	<b>-</b>	<b>11</b>	<b>1</b>
Ungelernte Arbeiter in der Landwirtschaft	3	1	-	-	-	2	-	1	-	-	-	-	1	-
Ungelernte Arbeiter in der Produktion und im Baugewerbe	67	15	11	15	-	25	1	17	7	2	4	-	3	1
Ungelernte Angestellte der Unternehmens- und Kommunikationsdienstleistungen	18	10	2	5	-	1	-	34	19	8	5	-	2	-
Ungelernte Angestellte im sozialen und persönlichen Dienstleistungsbereich	5	5	-	-	-	-	-	22	7	4	6	-	5	-
<b>Nicht zuteilbare Erwerbstätige</b>	<b>189</b>	<b>72</b>	<b>22</b>	<b>35</b>	<b>1</b>	<b>45</b>	<b>14</b>	<b>126</b>	<b>43</b>	<b>18</b>	<b>24</b>	<b>-</b>	<b>26</b>	<b>15</b>

## Erwerbstätige nach Nationalität sowie sozio-professionellen Kategorien und Bilanz nach Wohnortklassen vor 5 Jahren - Männer, Frauen

3.106-00.01

Balzers	Männer							Frauen						
	Wohnbevölkerung ab 5 Jahren Total	Gleiche Adresse wie vor 5 Jahren	Wohnortwechsel ...				Ohne Angabe des Wohnortes vor 5 Jahren	Wohnbevölkerung ab 5 Jahren Total	Gleiche Adresse wie vor 5 Jahren	Wohnortwechsel ...				Ohne Angabe des Wohnortes vor 5 Jahren
			innerhalb der gleichen Gemeinde	aus einer anderen Gemeinde	in Liechtenstein, ohne weitere Angabe	aus dem Ausland				innerhalb der gleichen Gemeinde	aus einer anderen Gemeinde	in Liechtenstein, ohne weitere Angabe	aus dem Ausland	
<b>Total</b>	<b>1'370</b>	<b>890</b>	<b>228</b>	<b>90</b>	<b>1</b>	<b>112</b>	<b>49</b>	<b>950</b>	<b>584</b>	<b>155</b>	<b>105</b>	<b>-</b>	<b>58</b>	<b>48</b>
<b>Oberstes Management</b>	<b>9</b>	<b>6</b>	<b>1</b>	<b>1</b>	<b>-</b>	<b>1</b>	<b>-</b>	<b>2</b>	<b>1</b>	<b>-</b>	<b>1</b>	<b>-</b>	<b>-</b>	<b>-</b>
<b>Freie Berufe</b>	<b>14</b>	<b>13</b>	<b>1</b>	<b>-</b>	<b>-</b>	<b>-</b>	<b>-</b>	<b>4</b>	<b>3</b>	<b>1</b>	<b>-</b>	<b>-</b>	<b>-</b>	<b>-</b>
<b>Andere Selbständige</b>	<b>163</b>	<b>128</b>	<b>23</b>	<b>7</b>	<b>-</b>	<b>4</b>	<b>1</b>	<b>63</b>	<b>39</b>	<b>12</b>	<b>7</b>	<b>-</b>	<b>3</b>	<b>2</b>
Landwirte	14	13	1	-	-	-	-	3	2	1	-	-	-	-
Handwerker	58	42	12	2	-	2	-	8	3	1	1	-	3	-
Selbständige im Unternehmens- und Kommunikationsdienstleistungsbereich	76	61	8	4	-	2	1	31	19	6	4	-	-	2
Selbständige im sozialen und persönlichen Dienstleistungsbereich	15	12	2	1	-	-	-	21	15	4	2	-	-	-
<b>Akademische Berufe und oberes Kader</b>	<b>145</b>	<b>93</b>	<b>23</b>	<b>8</b>	<b>-</b>	<b>20</b>	<b>1</b>	<b>36</b>	<b>20</b>	<b>5</b>	<b>6</b>	<b>-</b>	<b>5</b>	<b>-</b>
Ingenieure-Agronomen etc.	-	-	-	-	-	-	-	-	-	-	-	-	-	-
Ingenieure und technisches Kader in Produktion und Baugewerbe	26	14	8	2	-	2	-	2	1	-	-	-	1	-
Kader der Unternehmens- und Kommunikationsdienstleistungen	91	61	11	4	-	14	1	24	12	5	6	-	1	-
Kader im sozialen und persönlichen Dienstleistungsbereich	28	18	4	2	-	4	-	10	7	-	-	-	3	-
<b>Intermediäre Berufe</b>	<b>204</b>	<b>127</b>	<b>39</b>	<b>27</b>	<b>-</b>	<b>11</b>	<b>-</b>	<b>87</b>	<b>48</b>	<b>14</b>	<b>12</b>	<b>-</b>	<b>12</b>	<b>1</b>
Intermediäre Berufe in der Landwirtschaft	4	4	-	-	-	-	-	-	-	-	-	-	-	-
Intermediäre Berufe in Produktion und Bau	95	54	24	9	-	8	-	3	1	-	1	-	1	-
Intermediäre Berufe der Unternehmens- und Kommunikationsdienstleistungen	78	48	13	15	-	2	-	35	23	4	4	-	3	1
Intermediäre Berufe im sozialen und persönlichen Dienstleistungsbereich	27	21	2	3	-	1	-	49	24	10	7	-	8	-
<b>Qualifizierte nicht-manuelle Berufe</b>	<b>160</b>	<b>110</b>	<b>30</b>	<b>10</b>	<b>-</b>	<b>9</b>	<b>1</b>	<b>278</b>	<b>177</b>	<b>47</b>	<b>38</b>	<b>-</b>	<b>10</b>	<b>6</b>
Qualifizierte nicht-manuelle Berufe in Produktion und Bau	33	23	9	1	-	-	-	4	3	-	1	-	-	-
Angestellte der Unternehmens- und Kommunikationsdienstleistungen	94	63	16	8	-	6	1	193	122	35	27	-	5	4
Angestellte im sozialen und persönlichen Dienstleistungsbereich	33	24	5	1	-	3	-	81	52	12	10	-	5	2
<b>Qualifizierte manuelle Berufe</b>	<b>157</b>	<b>105</b>	<b>30</b>	<b>12</b>	<b>-</b>	<b>9</b>	<b>1</b>	<b>12</b>	<b>6</b>	<b>3</b>	<b>1</b>	<b>-</b>	<b>2</b>	<b>-</b>
Gelernte Arbeiter in der Landwirtschaft	7	4	2	-	-	1	-	1	1	-	-	-	-	-
Gelernte Arbeiter in der Produktion und im Baugewerbe	131	89	24	10	-	7	1	11	5	3	1	-	2	-
Gelernte Arbeiter der Unternehmens- und Kommunikationsdienstleistungen	17	11	3	2	-	1	-	-	-	-	-	-	-	-
Gelernte Arbeiter im sozialen und persönlichen Dienstleistungsbereich	2	1	1	-	-	-	-	-	-	-	-	-	-	-
<b>Ungelernte Angestellte und Arbeiter</b>	<b>170</b>	<b>95</b>	<b>34</b>	<b>8</b>	<b>-</b>	<b>30</b>	<b>3</b>	<b>156</b>	<b>96</b>	<b>32</b>	<b>14</b>	<b>-</b>	<b>13</b>	<b>1</b>
Ungelernte Arbeiter in der Landwirtschaft	5	2	-	-	-	3	-	1	-	-	-	-	1	-
Ungelernte Arbeiter in der Produktion und im Baugewerbe	133	71	32	6	-	22	2	24	18	3	3	-	-	-
Ungelernte Angestellte der Unternehmens- und Kommunikationsdienstleistungen	23	16	2	1	-	3	1	68	46	13	7	-	2	-
Ungelernte Angestellte im sozialen und persönlichen Dienstleistungsbereich	9	6	-	1	-	2	-	63	32	16	4	-	10	1
<b>Nicht zuteilbare Erwerbstätige</b>	<b>348</b>	<b>213</b>	<b>47</b>	<b>17</b>	<b>1</b>	<b>28</b>	<b>42</b>	<b>312</b>	<b>194</b>	<b>41</b>	<b>26</b>	<b>-</b>	<b>13</b>	<b>38</b>

Erwerbstätige nach Nationalität sowie sozio-professionellen Kategorien und Bilanz nach Wohnortsklassen vor 5 Jahren - Männer, Frauen

3.106-00.01

Balzers	Männer							Frauen						
	Wohnbevölkerung ab 5 Jahren Total	Gleiche Adresse wie vor 5 Jahren	Wohnortswechsel ...				Ohne Angabe des Wohnortes vor 5 Jahren	Wohnbevölkerung ab 5 Jahren Total	Gleiche Adresse wie vor 5 Jahren	Wohnortswechsel ...				Ohne Angabe des Wohnortes vor 5 Jahren
			innerhalb der gleichen Gemeinde	aus einer anderen Gemeinde	in Liechtenstein, ohne weitere Angabe	aus dem Ausland				innerhalb der gleichen Gemeinde	aus einer anderen Gemeinde	in Liechtenstein, ohne weitere Angabe	aus dem Ausland	
<b>Liechtensteiner</b>	<b>866</b>	<b>641</b>	<b>128</b>	<b>47</b>	<b>1</b>	<b>23</b>	<b>26</b>	<b>654</b>	<b>447</b>	<b>102</b>	<b>64</b>	<b>-</b>	<b>16</b>	<b>25</b>
<b>Oberstes Management</b>	<b>9</b>	<b>6</b>	<b>1</b>	<b>1</b>	<b>-</b>	<b>1</b>	<b>-</b>	<b>2</b>	<b>1</b>	<b>-</b>	<b>1</b>	<b>-</b>	<b>-</b>	<b>-</b>
<b>Freie Berufe</b>	<b>11</b>	<b>10</b>	<b>1</b>	<b>-</b>	<b>-</b>	<b>-</b>	<b>-</b>	<b>3</b>	<b>3</b>	<b>-</b>	<b>-</b>	<b>-</b>	<b>-</b>	<b>-</b>
<b>Andere Selbständige</b>	<b>134</b>	<b>111</b>	<b>16</b>	<b>4</b>	<b>-</b>	<b>2</b>	<b>1</b>	<b>41</b>	<b>28</b>	<b>8</b>	<b>3</b>	<b>-</b>	<b>-</b>	<b>2</b>
Landwirte	14	13	1	-	-	-	-	2	1	1	-	-	-	-
Handwerker	45	34	9	1	-	1	-	1	1	-	-	-	-	-
Selbständige im Unternehmens- und Kommunikationsdienstleistungsbereich	66	55	6	3	-	1	1	22	15	4	1	-	-	2
Selbständige im sozialen und persönlichen Dienstleistungsbereich	9	9	-	-	-	-	-	16	11	3	2	-	-	-
<b>Akademische Berufe und oberes Kader</b>	<b>89</b>	<b>64</b>	<b>18</b>	<b>2</b>	<b>-</b>	<b>5</b>	<b>-</b>	<b>27</b>	<b>16</b>	<b>5</b>	<b>3</b>	<b>-</b>	<b>3</b>	<b>-</b>
Ingenieure-Agronomen etc.	-	-	-	-	-	-	-	-	-	-	-	-	-	-
Ingenieure und technisches Kader in Produktion und Baugewerbe	14	6	7	1	-	-	-	2	1	-	-	-	1	-
Kader der Unternehmens- und Kommunikationsdienstleistungen	60	48	8	1	-	3	-	19	11	5	3	-	-	3
Kader im sozialen und persönlichen Dienstleistungsbereich	15	10	3	-	-	2	-	6	4	-	-	-	2	-
<b>Intermediäre Berufe</b>	<b>135</b>	<b>89</b>	<b>28</b>	<b>14</b>	<b>-</b>	<b>4</b>	<b>-</b>	<b>60</b>	<b>34</b>	<b>12</b>	<b>8</b>	<b>-</b>	<b>5</b>	<b>1</b>
Intermediäre Berufe in der Landwirtschaft	3	3	-	-	-	-	-	-	-	-	-	-	-	-
Intermediäre Berufe in Produktion und Bau	61	36	16	6	-	3	-	-	-	-	-	-	-	-
Intermediäre Berufe der Unternehmens- und Kommunikationsdienstleistungen	50	30	12	7	-	1	-	22	13	4	2	-	2	1
Intermediäre Berufe im sozialen und persönlichen Dienstleistungsbereich	21	20	-	1	-	-	-	38	21	8	6	-	3	-
<b>Qualifizierte nicht-manuelle Berufe</b>	<b>114</b>	<b>88</b>	<b>17</b>	<b>7</b>	<b>-</b>	<b>2</b>	<b>-</b>	<b>212</b>	<b>142</b>	<b>36</b>	<b>26</b>	<b>-</b>	<b>3</b>	<b>5</b>
Qualifizierte nicht-manuelle Berufe in Produktion und Bau	22	16	5	1	-	-	-	4	3	-	1	-	-	-
Angestellte der Unternehmens- und Kommunikationsdienstleistungen	67	50	9	6	-	2	-	152	99	29	21	-	-	3
Angestellte im sozialen und persönlichen Dienstleistungsbereich	25	22	3	-	-	-	-	56	40	7	4	-	3	2
<b>Qualifizierte manuelle Berufe</b>	<b>108</b>	<b>76</b>	<b>22</b>	<b>8</b>	<b>-</b>	<b>2</b>	<b>-</b>	<b>7</b>	<b>4</b>	<b>3</b>	<b>-</b>	<b>-</b>	<b>-</b>	<b>-</b>
Gelernte Arbeiter in der Landwirtschaft	5	3	2	-	-	-	-	-	-	-	-	-	-	-
Gelernte Arbeiter in der Produktion und im Baugewerbe	92	65	18	7	-	2	-	7	4	3	-	-	-	-
Gelernte Arbeiter der Unternehmens- und Kommunikationsdienstleistungen	9	7	1	1	-	-	-	-	-	-	-	-	-	-
Gelernte Arbeiter im sozialen und persönlichen Dienstleistungsbereich	2	1	1	-	-	-	-	-	-	-	-	-	-	-
<b>Ungelernte Angestellte und Arbeiter</b>	<b>58</b>	<b>45</b>	<b>8</b>	<b>3</b>	<b>-</b>	<b>2</b>	<b>-</b>	<b>99</b>	<b>73</b>	<b>16</b>	<b>8</b>	<b>-</b>	<b>2</b>	<b>-</b>
Ungelernte Arbeiter in der Landwirtschaft	1	1	-	-	-	-	-	-	-	-	-	-	-	-
Ungelernte Arbeiter in der Produktion und im Baugewerbe	37	28	7	1	-	1	-	12	10	1	1	-	-	-
Ungelernte Angestellte der Unternehmens- und Kommunikationsdienstleistungen	15	12	1	1	-	1	-	52	38	7	6	-	1	-
Ungelernte Angestellte im sozialen und persönlichen Dienstleistungsbereich	5	4	-	1	-	-	-	35	25	8	1	-	1	-
<b>Nicht zuteilbare Erwerbstätige</b>	<b>208</b>	<b>152</b>	<b>17</b>	<b>8</b>	<b>1</b>	<b>5</b>	<b>25</b>	<b>203</b>	<b>146</b>	<b>22</b>	<b>15</b>	<b>-</b>	<b>3</b>	<b>17</b>

## Erwerbstätige nach Nationalität sowie sozio-professionellen Kategorien und Bilanz nach Wohnortsklassen vor 5 Jahren - Männer, Frauen

3.106-00.01

Balzers	Männer							Frauen						
	Wohnbevölkerung ab 5 Jahren Total	Gleiche Adresse wie vor 5 Jahren	Wohnortswechsel ...				Ohne Angabe des Wohnortes vor 5 Jahren	Wohnbevölkerung ab 5 Jahren Total	Gleiche Adresse wie vor 5 Jahren	Wohnortswechsel ...				Ohne Angabe des Wohnortes vor 5 Jahren
			innerhalb der gleichen Gemeinde	aus einer anderen Gemeinde	in Liechtenstein, ohne weitere Angabe	aus dem Ausland				innerhalb der gleichen Gemeinde	aus einer anderen Gemeinde	in Liechtenstein, ohne weitere Angabe	aus dem Ausland	
<b>Ausländer</b>	<b>504</b>	<b>249</b>	<b>100</b>	<b>43</b>	-	<b>89</b>	<b>23</b>	<b>296</b>	<b>137</b>	<b>53</b>	<b>41</b>	-	<b>42</b>	<b>23</b>
<b>Oberstes Management</b>	-	-	-	-	-	-	-	-	-	-	-	-	-	-
<b>Freie Berufe</b>	<b>3</b>	<b>3</b>	-	-	-	-	-	<b>1</b>	-	<b>1</b>	-	-	-	-
<b>Andere Selbständige</b>	<b>29</b>	<b>17</b>	<b>7</b>	<b>3</b>	-	<b>2</b>	-	<b>22</b>	<b>11</b>	<b>4</b>	<b>4</b>	-	<b>3</b>	-
Landwirte	-	-	-	-	-	-	-	1	1	-	-	-	-	-
Handwerker	13	8	3	1	-	1	-	7	2	1	1	-	3	-
Selbständige im Unternehmens- und Kommunikationsdienstleistungsbereich	10	6	2	1	-	1	-	9	4	2	3	-	-	-
Selbständige im sozialen und persönlichen Dienstleistungsbereich	6	3	2	1	-	-	-	5	4	1	-	-	-	-
<b>Akademische Berufe und oberes Kader</b>	<b>56</b>	<b>29</b>	<b>5</b>	<b>6</b>	-	<b>15</b>	<b>1</b>	<b>9</b>	<b>4</b>	-	<b>3</b>	-	<b>2</b>	-
Ingenieure-Agronomen etc.	-	-	-	-	-	-	-	-	-	-	-	-	-	-
Ingenieure und technisches Kader in Produktion und Baugewerbe	12	8	1	1	-	2	-	-	-	-	-	-	-	-
Kader der Unternehmens- und Kommunikationsdienstleistungen	31	13	3	3	-	11	1	5	1	-	3	-	1	-
Kader im sozialen und persönlichen Dienstleistungsbereich	13	8	1	2	-	2	-	4	3	-	-	-	1	-
<b>Intermediäre Berufe</b>	<b>69</b>	<b>38</b>	<b>11</b>	<b>13</b>	-	<b>7</b>	-	<b>27</b>	<b>14</b>	<b>2</b>	<b>4</b>	-	<b>7</b>	-
Intermediäre Berufe in der Landwirtschaft	1	1	-	-	-	-	-	-	-	-	-	-	-	-
Intermediäre Berufe in Produktion und Bau	34	18	8	3	-	5	-	3	1	-	1	-	1	-
Intermediäre Berufe der Unternehmens- und Kommunikationsdienstleistungen	28	18	1	8	-	1	-	13	10	-	2	-	1	-
Intermediäre Berufe im sozialen und persönlichen Dienstleistungsbereich	6	1	2	2	-	1	-	11	3	2	1	-	5	-
<b>Qualifizierte nicht-manuelle Berufe</b>	<b>46</b>	<b>22</b>	<b>13</b>	<b>3</b>	-	<b>7</b>	<b>1</b>	<b>66</b>	<b>35</b>	<b>11</b>	<b>12</b>	-	<b>7</b>	<b>1</b>
Qualifizierte nicht-manuelle Berufe in Produktion und Bau	11	7	4	-	-	-	-	-	-	-	-	-	-	-
Angestellte der Unternehmens- und Kommunikationsdienstleistungen	27	13	7	2	-	4	1	41	23	6	6	-	5	1
Angestellte im sozialen und persönlichen Dienstleistungsbereich	8	2	2	1	-	3	-	25	12	5	6	-	2	-
<b>Qualifizierte manuelle Berufe</b>	<b>49</b>	<b>29</b>	<b>8</b>	<b>4</b>	-	<b>7</b>	<b>1</b>	<b>5</b>	<b>2</b>	-	<b>1</b>	-	<b>2</b>	-
Gelernte Arbeiter in der Landwirtschaft	2	1	-	-	-	1	-	1	1	-	-	-	-	-
Gelernte Arbeiter in der Produktion und im Baugewerbe	39	24	6	3	-	5	1	4	1	-	1	-	2	-
Gelernte Arbeiter der Unternehmens- und Kommunikationsdienstleistungen	8	4	2	1	-	1	-	-	-	-	-	-	-	-
Gelernte Arbeiter im sozialen und persönlichen Dienstleistungsbereich	-	-	-	-	-	-	-	-	-	-	-	-	-	-
<b>Ungelernte Angestellte und Arbeiter</b>	<b>112</b>	<b>50</b>	<b>26</b>	<b>5</b>	-	<b>28</b>	<b>3</b>	<b>57</b>	<b>23</b>	<b>16</b>	<b>6</b>	-	<b>11</b>	<b>1</b>
Ungelernte Arbeiter in der Landwirtschaft	4	1	-	-	-	3	-	1	-	-	-	-	1	-
Ungelernte Arbeiter in der Produktion und im Baugewerbe	96	43	25	5	-	21	2	12	8	2	2	-	-	-
Ungelernte Angestellte der Unternehmens- und Kommunikationsdienstleistungen	8	4	1	-	-	2	1	16	8	6	1	-	1	-
Ungelernte Angestellte im sozialen und persönlichen Dienstleistungsbereich	4	2	-	-	-	2	-	28	7	8	3	-	9	1
<b>Nicht zuteilbare Erwerbstätige</b>	<b>140</b>	<b>61</b>	<b>30</b>	<b>9</b>	-	<b>23</b>	<b>17</b>	<b>109</b>	<b>48</b>	<b>19</b>	<b>11</b>	-	<b>10</b>	<b>21</b>



## Erwerbstätige nach Nationalität sowie sozio-professionellen Kategorien und Bilanz nach Wohnortsklassen vor 5 Jahren - Männer, Frauen

3.106-00.01

Triesenberg	Männer							Frauen						
	Wohnbevölkerung ab 5 Jahren Total	Gleiche Adresse wie vor 5 Jahren	Wohnortwechsel ...				Ohne Angabe des Wohnortes vor 5 Jahren	Wohnbevölkerung ab 5 Jahren Total	Gleiche Adresse wie vor 5 Jahren	Wohnortwechsel ...				Ohne Angabe des Wohnortes vor 5 Jahren
			innerhalb der gleichen Gemeinde	aus einer anderen Gemeinde	in Liechtenstein, ohne weitere Angabe	aus dem Ausland				innerhalb der gleichen Gemeinde	aus einer anderen Gemeinde	in Liechtenstein, ohne weitere Angabe	aus dem Ausland	
<b>Total</b>	<b>872</b>	<b>577</b>	<b>91</b>	<b>77</b>	<b>-</b>	<b>84</b>	<b>43</b>	<b>565</b>	<b>374</b>	<b>54</b>	<b>57</b>	<b>1</b>	<b>53</b>	<b>26</b>
<b>Oberstes Management</b>	<b>3</b>	<b>1</b>	<b>2</b>	<b>-</b>	<b>-</b>	<b>-</b>	<b>-</b>	<b>2</b>	<b>1</b>	<b>1</b>	<b>-</b>	<b>-</b>	<b>-</b>	<b>-</b>
<b>Freie Berufe</b>	<b>17</b>	<b>10</b>	<b>2</b>	<b>3</b>	<b>-</b>	<b>2</b>	<b>-</b>	<b>3</b>	<b>2</b>	<b>-</b>	<b>-</b>	<b>-</b>	<b>1</b>	<b>-</b>
<b>Andere Selbständige</b>	<b>119</b>	<b>95</b>	<b>15</b>	<b>5</b>	<b>-</b>	<b>2</b>	<b>2</b>	<b>44</b>	<b>33</b>	<b>2</b>	<b>6</b>	<b>-</b>	<b>3</b>	<b>-</b>
Landwirte	7	6	1	-	-	-	-	2	1	1	-	-	-	-
Handwerker	60	52	4	1	-	2	1	5	5	-	-	-	-	-
Selbständige im Unternehmens- und Kommunikationsdienstleistungsbereich	37	27	6	4	-	-	-	19	16	-	2	-	1	-
Selbständige im sozialen und persönlichen Dienstleistungsbereich	15	10	4	-	-	-	1	18	11	1	4	-	2	-
<b>Akademische Berufe und oberes Kader</b>	<b>79</b>	<b>41</b>	<b>7</b>	<b>8</b>	<b>-</b>	<b>23</b>	<b>-</b>	<b>27</b>	<b>16</b>	<b>2</b>	<b>5</b>	<b>1</b>	<b>3</b>	<b>-</b>
Ingenieure-Agronomen etc.	-	-	-	-	-	-	-	-	-	-	-	-	-	-
Ingenieure und technisches Kader in Produktion und Baugewerbe	6	5	-	-	-	1	-	-	-	-	-	-	-	-
Kader der Unternehmens- und Kommunikationsdienstleistungen	57	30	7	6	-	14	-	12	6	2	3	-	1	-
Kader im sozialen und persönlichen Dienstleistungsbereich	16	6	-	2	-	8	-	15	10	-	2	1	2	-
<b>Intermediäre Berufe</b>	<b>106</b>	<b>75</b>	<b>11</b>	<b>14</b>	<b>-</b>	<b>6</b>	<b>-</b>	<b>48</b>	<b>29</b>	<b>3</b>	<b>10</b>	<b>-</b>	<b>6</b>	<b>-</b>
Intermediäre Berufe in der Landwirtschaft	2	2	-	-	-	-	-	-	-	-	-	-	-	-
Intermediäre Berufe in Produktion und Bau	49	35	3	8	-	3	-	1	1	-	-	-	-	-
Intermediäre Berufe der Unternehmens- und Kommunikationsdienstleistungen	37	24	7	4	-	2	-	16	7	2	3	-	4	-
Intermediäre Berufe im sozialen und persönlichen Dienstleistungsbereich	18	14	1	2	-	1	-	31	21	1	7	-	2	-
<b>Qualifizierte nicht-manuelle Berufe</b>	<b>93</b>	<b>67</b>	<b>11</b>	<b>10</b>	<b>-</b>	<b>5</b>	<b>-</b>	<b>155</b>	<b>92</b>	<b>28</b>	<b>16</b>	<b>-</b>	<b>18</b>	<b>1</b>
Qualifizierte nicht-manuelle Berufe in Produktion und Bau	11	9	1	1	-	-	-	2	1	1	-	-	-	-
Angestellte der Unternehmens- und Kommunikationsdienstleistungen	57	43	8	5	-	1	-	106	67	20	14	-	5	-
Angestellte im sozialen und persönlichen Dienstleistungsbereich	25	15	2	4	-	4	-	47	24	7	2	-	13	1
<b>Qualifizierte manuelle Berufe</b>	<b>135</b>	<b>87</b>	<b>18</b>	<b>10</b>	<b>-</b>	<b>20</b>	<b>-</b>	<b>7</b>	<b>6</b>	<b>-</b>	<b>-</b>	<b>-</b>	<b>1</b>	<b>-</b>
Gelernte Arbeiter in der Landwirtschaft	6	5	1	-	-	-	-	3	2	-	-	-	1	-
Gelernte Arbeiter in der Produktion und im Baugewerbe	92	61	13	8	-	10	-	2	2	-	-	-	-	-
Gelernte Arbeiter der Unternehmens- und Kommunikationsdienstleistungen	37	21	4	2	-	10	-	2	2	-	-	-	-	-
Gelernte Arbeiter im sozialen und persönlichen Dienstleistungsbereich	-	-	-	-	-	-	-	-	-	-	-	-	-	-
<b>Ungelernte Angestellte und Arbeiter</b>	<b>82</b>	<b>57</b>	<b>6</b>	<b>6</b>	<b>-</b>	<b>9</b>	<b>4</b>	<b>80</b>	<b>58</b>	<b>7</b>	<b>8</b>	<b>-</b>	<b>7</b>	<b>-</b>
Ungelernte Arbeiter in der Landwirtschaft	5	4	-	-	-	1	-	3	3	-	-	-	-	-
Ungelernte Arbeiter in der Produktion und im Baugewerbe	56	37	5	4	-	6	4	11	6	2	3	-	-	-
Ungelernte Angestellte der Unternehmens- und Kommunikationsdienstleistungen	13	11	-	2	-	-	-	38	31	4	2	-	1	-
Ungelernte Angestellte im sozialen und persönlichen Dienstleistungsbereich	8	5	1	-	-	2	-	28	18	1	3	-	6	-
<b>Nicht zuteilbare Erwerbstätige</b>	<b>238</b>	<b>144</b>	<b>19</b>	<b>21</b>	<b>-</b>	<b>17</b>	<b>37</b>	<b>199</b>	<b>137</b>	<b>11</b>	<b>12</b>	<b>-</b>	<b>14</b>	<b>25</b>

## Erwerbstätige nach Nationalität sowie sozio-professionellen Kategorien und Bilanz nach Wohnortsklassen vor 5 Jahren - Männer, Frauen

3.106-00.01

Triesenberg	Männer							Frauen						
	Wohnbevölkerung ab 5 Jahren Total	Gleiche Adresse wie vor 5 Jahren	Wohnortswechsel ...				Ohne Angabe des Wohnortes vor 5 Jahren	Wohnbevölkerung ab 5 Jahren Total	Gleiche Adresse wie vor 5 Jahren	Wohnortswechsel ...				Ohne Angabe des Wohnortes vor 5 Jahren
			innerhalb der gleichen Gemeinde	aus einer anderen Gemeinde	in Liechtenstein, ohne weitere Angabe	aus dem Ausland				innerhalb der gleichen Gemeinde	aus einer anderen Gemeinde	in Liechtenstein, ohne weitere Angabe	aus dem Ausland	
<b>Liechtensteiner</b>	<b>618</b>	<b>463</b>	<b>77</b>	<b>45</b>	-	<b>13</b>	<b>20</b>	<b>412</b>	<b>316</b>	<b>43</b>	<b>40</b>	-	<b>7</b>	<b>6</b>
<b>Oberstes Management</b>	<b>2</b>	<b>1</b>	<b>1</b>	-	-	-	-	<b>1</b>	<b>1</b>	-	-	-	-	-
<b>Freie Berufe</b>	<b>13</b>	<b>8</b>	<b>2</b>	<b>1</b>	-	<b>2</b>	-	<b>2</b>	<b>2</b>	-	-	-	-	-
<b>Andere Selbständige</b>	<b>106</b>	<b>84</b>	<b>15</b>	<b>5</b>	-	-	<b>2</b>	<b>36</b>	<b>29</b>	<b>1</b>	<b>5</b>	-	<b>1</b>	-
Landwirte	7	6	1	-	-	-	-	2	1	1	-	-	-	-
Handwerker	53	47	4	1	-	-	1	5	5	-	-	-	-	-
Selbständige im Unternehmens- und Kommunikationsdienstleistungsbereich	33	23	6	4	-	-	-	15	13	-	2	-	-	-
Selbständige im sozialen und persönlichen Dienstleistungsbereich	13	8	4	-	-	-	1	14	10	-	3	-	1	-
<b>Akademische Berufe und oberes Kader</b>	<b>46</b>	<b>28</b>	<b>7</b>	<b>4</b>	-	<b>7</b>	-	<b>14</b>	<b>9</b>	<b>1</b>	<b>4</b>	-	-	-
Ingenieure-Agronomen etc.	-	-	-	-	-	-	-	-	-	-	-	-	-	-
Ingenieure und technisches Kader in Produktion und Baugewerbe	4	3	-	-	-	1	-	-	-	-	-	-	-	-
Kader der Unternehmens- und Kommunikationsdienstleistungen	37	22	7	3	-	5	-	10	6	1	3	-	-	-
Kader im sozialen und persönlichen Dienstleistungsbereich	5	3	-	1	-	1	-	4	3	-	1	-	-	-
<b>Intermediäre Berufe</b>	<b>84</b>	<b>64</b>	<b>8</b>	<b>11</b>	-	<b>1</b>	-	<b>32</b>	<b>22</b>	<b>2</b>	<b>7</b>	-	<b>1</b>	-
Intermediäre Berufe in der Landwirtschaft	2	2	-	-	-	-	-	-	-	-	-	-	-	-
Intermediäre Berufe in Produktion und Bau	38	29	2	7	-	-	-	1	1	-	-	-	-	-
Intermediäre Berufe der Unternehmens- und Kommunikationsdienstleistungen	30	21	6	2	-	1	-	11	7	1	2	-	1	-
Intermediäre Berufe im sozialen und persönlichen Dienstleistungsbereich	14	12	-	2	-	-	-	20	14	1	5	-	-	-
<b>Qualifizierte nicht-manuelle Berufe</b>	<b>75</b>	<b>58</b>	<b>10</b>	<b>6</b>	-	<b>1</b>	-	<b>125</b>	<b>81</b>	<b>27</b>	<b>13</b>	-	<b>4</b>	-
Qualifizierte nicht-manuelle Berufe in Produktion und Bau	10	9	1	-	-	-	-	2	1	1	-	-	-	-
Angestellte der Unternehmens- und Kommunikationsdienstleistungen	49	39	7	3	-	-	-	91	60	19	11	-	1	-
Angestellte im sozialen und persönlichen Dienstleistungsbereich	16	10	2	3	-	1	-	32	20	7	2	-	3	-
<b>Qualifizierte manuelle Berufe</b>	<b>84</b>	<b>60</b>	<b>17</b>	<b>5</b>	-	<b>2</b>	-	<b>3</b>	<b>3</b>	-	-	-	-	-
Gelernte Arbeiter in der Landwirtschaft	4	3	1	-	-	-	-	-	-	-	-	-	-	-
Gelernte Arbeiter in der Produktion und im Baugewerbe	62	45	12	4	-	1	-	1	1	-	-	-	-	-
Gelernte Arbeiter der Unternehmens- und Kommunikationsdienstleistungen	18	12	4	1	-	1	-	2	2	-	-	-	-	-
Gelernte Arbeiter im sozialen und persönlichen Dienstleistungsbereich	-	-	-	-	-	-	-	-	-	-	-	-	-	-
<b>Ungelernte Angestellte und Arbeiter</b>	<b>48</b>	<b>41</b>	<b>2</b>	<b>4</b>	-	-	<b>1</b>	<b>59</b>	<b>48</b>	<b>6</b>	<b>5</b>	-	-	-
Ungelernte Arbeiter in der Landwirtschaft	2	2	-	-	-	-	-	3	3	-	-	-	-	-
Ungelernte Arbeiter in der Produktion und im Baugewerbe	27	23	1	2	-	-	1	9	6	1	2	-	-	-
Ungelernte Angestellte der Unternehmens- und Kommunikationsdienstleistungen	13	11	-	2	-	-	-	31	25	4	2	-	-	-
Ungelernte Angestellte im sozialen und persönlichen Dienstleistungsbereich	6	5	1	-	-	-	-	16	14	1	1	-	-	-
<b>Nicht zuteilbare Erwerbstätige</b>	<b>160</b>	<b>119</b>	<b>15</b>	<b>9</b>	-	-	<b>17</b>	<b>140</b>	<b>121</b>	<b>6</b>	<b>6</b>	-	<b>1</b>	<b>6</b>

## Erwerbstätige nach Nationalität sowie sozio-professionellen Kategorien und Bilanz nach Wohnortsklassen vor 5 Jahren - Männer, Frauen

3.106-00.01

Triesenberg	Männer							Frauen						
	Wohnbevölkerung ab 5 Jahren Total	Gleiche Adresse wie vor 5 Jahren	Wohnortswechsel ...				Ohne Angabe des Wohnortes vor 5 Jahren	Wohnbevölkerung ab 5 Jahren Total	Gleiche Adresse wie vor 5 Jahren	Wohnortswechsel ...				Ohne Angabe des Wohnortes vor 5 Jahren
			innerhalb der gleichen Gemeinde	aus einer anderen Gemeinde	in Liechtenstein, ohne weitere Angabe	aus dem Ausland				innerhalb der gleichen Gemeinde	aus einer anderen Gemeinde	in Liechtenstein, ohne weitere Angabe	aus dem Ausland	
<b>Ausländer</b>	<b>254</b>	<b>114</b>	<b>14</b>	<b>32</b>	<b>-</b>	<b>71</b>	<b>23</b>	<b>153</b>	<b>58</b>	<b>11</b>	<b>17</b>	<b>1</b>	<b>46</b>	<b>20</b>
<b>Oberstes Management</b>	<b>1</b>	<b>-</b>	<b>1</b>	<b>-</b>	<b>-</b>	<b>-</b>	<b>-</b>	<b>1</b>	<b>-</b>	<b>1</b>	<b>-</b>	<b>-</b>	<b>-</b>	<b>-</b>
<b>Freie Berufe</b>	<b>4</b>	<b>2</b>	<b>-</b>	<b>2</b>	<b>-</b>	<b>-</b>	<b>-</b>	<b>1</b>	<b>-</b>	<b>-</b>	<b>-</b>	<b>-</b>	<b>1</b>	<b>-</b>
<b>Andere Selbständige</b>	<b>13</b>	<b>11</b>	<b>-</b>	<b>-</b>	<b>-</b>	<b>2</b>	<b>-</b>	<b>8</b>	<b>4</b>	<b>1</b>	<b>1</b>	<b>-</b>	<b>2</b>	<b>-</b>
Landwirte	-	-	-	-	-	-	-	-	-	-	-	-	-	-
Handwerker	7	5	-	-	-	2	-	-	-	-	-	-	-	-
Selbständige im Unternehmens- und Kommunikationsdienstleistungsbereich	4	4	-	-	-	-	-	4	3	-	-	-	1	-
Selbständige im sozialen und persönlichen Dienstleistungsbereich	2	2	-	-	-	-	-	4	1	1	1	-	1	-
<b>Akademische Berufe und oberes Kader</b>	<b>33</b>	<b>13</b>	<b>-</b>	<b>4</b>	<b>-</b>	<b>16</b>	<b>-</b>	<b>13</b>	<b>7</b>	<b>1</b>	<b>1</b>	<b>1</b>	<b>3</b>	<b>-</b>
Ingenieure-Agronomen etc.	-	-	-	-	-	-	-	-	-	-	-	-	-	-
Ingenieure und technisches Kader in Produktion und Baugewerbe	2	2	-	-	-	-	-	-	-	-	-	-	-	-
Kader der Unternehmens- und Kommunikationsdienstleistungen	20	8	-	3	-	9	-	2	-	1	-	-	1	-
Kader im sozialen und persönlichen Dienstleistungsbereich	11	3	-	1	-	7	-	11	7	-	1	1	2	-
<b>Intermediäre Berufe</b>	<b>22</b>	<b>11</b>	<b>3</b>	<b>3</b>	<b>-</b>	<b>5</b>	<b>-</b>	<b>16</b>	<b>7</b>	<b>1</b>	<b>3</b>	<b>-</b>	<b>5</b>	<b>-</b>
Intermediäre Berufe in der Landwirtschaft	-	-	-	-	-	-	-	-	-	-	-	-	-	-
Intermediäre Berufe in Produktion und Bau	11	6	1	1	-	3	-	-	-	-	-	-	-	-
Intermediäre Berufe der Unternehmens- und Kommunikationsdienstleistungen	7	3	1	2	-	1	-	5	-	1	1	-	3	-
Intermediäre Berufe im sozialen und persönlichen Dienstleistungsbereich	4	2	1	-	-	1	-	11	7	-	2	-	2	-
<b>Qualifizierte nicht-manuelle Berufe</b>	<b>18</b>	<b>9</b>	<b>1</b>	<b>4</b>	<b>-</b>	<b>4</b>	<b>-</b>	<b>30</b>	<b>11</b>	<b>1</b>	<b>3</b>	<b>-</b>	<b>14</b>	<b>1</b>
Qualifizierte nicht-manuelle Berufe in Produktion und Bau	1	-	-	1	-	-	-	-	-	-	-	-	-	-
Angestellte der Unternehmens- und Kommunikationsdienstleistungen	8	4	1	2	-	1	-	15	7	1	3	-	4	-
Angestellte im sozialen und persönlichen Dienstleistungsbereich	9	5	-	1	-	3	-	15	4	-	-	-	10	1
<b>Qualifizierte manuelle Berufe</b>	<b>51</b>	<b>27</b>	<b>1</b>	<b>5</b>	<b>-</b>	<b>18</b>	<b>-</b>	<b>4</b>	<b>3</b>	<b>-</b>	<b>-</b>	<b>-</b>	<b>1</b>	<b>-</b>
Gelernte Arbeiter in der Landwirtschaft	2	2	-	-	-	-	-	3	2	-	-	-	1	-
Gelernte Arbeiter in der Produktion und im Baugewerbe	30	16	1	4	-	9	-	1	1	-	-	-	-	-
Gelernte Arbeiter der Unternehmens- und Kommunikationsdienstleistungen	19	9	-	1	-	9	-	-	-	-	-	-	-	-
Gelernte Arbeiter im sozialen und persönlichen Dienstleistungsbereich	-	-	-	-	-	-	-	-	-	-	-	-	-	-
<b>Ungelernte Angestellte und Arbeiter</b>	<b>34</b>	<b>16</b>	<b>4</b>	<b>2</b>	<b>-</b>	<b>9</b>	<b>3</b>	<b>21</b>	<b>10</b>	<b>1</b>	<b>3</b>	<b>-</b>	<b>7</b>	<b>-</b>
Ungelernte Arbeiter in der Landwirtschaft	3	2	-	-	-	1	-	-	-	-	-	-	-	-
Ungelernte Arbeiter in der Produktion und im Baugewerbe	29	14	4	2	-	6	3	2	-	1	1	-	-	-
Ungelernte Angestellte der Unternehmens- und Kommunikationsdienstleistungen	-	-	-	-	-	-	-	7	6	-	-	-	1	-
Ungelernte Angestellte im sozialen und persönlichen Dienstleistungsbereich	2	-	-	-	-	2	-	12	4	-	2	-	6	-
<b>Nicht zuteilbare Erwerbstätige</b>	<b>78</b>	<b>25</b>	<b>4</b>	<b>12</b>	<b>-</b>	<b>17</b>	<b>20</b>	<b>59</b>	<b>16</b>	<b>5</b>	<b>6</b>	<b>-</b>	<b>13</b>	<b>19</b>

## Erwerbstätige nach Nationalität sowie sozio-professionellen Kategorien und Bilanz nach Wohnortklassen vor 5 Jahren - Männer, Frauen

3.106-00.01

Schaan	Männer							Frauen						
	Wohnbevölkerung ab 5 Jahren Total	Gleiche Adresse wie vor 5 Jahren	Wohnortwechsel ...				Ohne Angabe des Wohnortes vor 5 Jahren	Wohnbevölkerung ab 5 Jahren Total	Gleiche Adresse wie vor 5 Jahren	Wohnortwechsel ...				Ohne Angabe des Wohnortes vor 5 Jahren
			innerhalb der gleichen Gemeinde	aus einer anderen Gemeinde	in Liechtenstein, ohne weitere Angabe	aus dem Ausland				innerhalb der gleichen Gemeinde	aus einer anderen Gemeinde	in Liechtenstein, ohne weitere Angabe	aus dem Ausland	
<b>Total</b>	<b>1'821</b>	<b>1'049</b>	<b>263</b>	<b>249</b>	<b>3</b>	<b>200</b>	<b>57</b>	<b>1'405</b>	<b>825</b>	<b>204</b>	<b>214</b>	<b>-</b>	<b>120</b>	<b>42</b>
<b>Oberstes Management</b>	<b>8</b>	<b>5</b>	<b>2</b>	<b>-</b>	<b>-</b>	<b>1</b>	<b>-</b>	<b>4</b>	<b>3</b>	<b>-</b>	<b>-</b>	<b>-</b>	<b>1</b>	<b>-</b>
<b>Freie Berufe</b>	<b>56</b>	<b>35</b>	<b>9</b>	<b>7</b>	<b>-</b>	<b>5</b>	<b>-</b>	<b>11</b>	<b>10</b>	<b>-</b>	<b>-</b>	<b>-</b>	<b>1</b>	<b>-</b>
<b>Andere Selbständige</b>	<b>215</b>	<b>150</b>	<b>30</b>	<b>28</b>	<b>-</b>	<b>5</b>	<b>2</b>	<b>97</b>	<b>60</b>	<b>14</b>	<b>18</b>	<b>-</b>	<b>3</b>	<b>2</b>
Landwirte	12	10	2	-	-	-	-	1	1	-	-	-	-	-
Handwerker	69	48	9	11	-	1	-	5	3	-	1	-	1	-
Selbständige im Unternehmens- und Kommunikationsdienstleistungsbereich	103	70	15	13	-	3	2	52	36	6	9	-	-	1
Selbständige im sozialen und persönlichen Dienstleistungsbereich	31	22	4	4	-	1	-	39	20	8	8	-	2	1
<b>Akademische Berufe und oberes Kader</b>	<b>235</b>	<b>129</b>	<b>28</b>	<b>31</b>	<b>-</b>	<b>47</b>	<b>-</b>	<b>70</b>	<b>43</b>	<b>11</b>	<b>9</b>	<b>-</b>	<b>6</b>	<b>1</b>
Ingenieure-Agronomen etc.	2	1	-	1	-	-	-	-	-	-	-	-	-	-
Ingenieure und technisches Kader in Produktion und Baugewerbe	24	11	4	4	-	5	-	3	-	-	1	-	2	-
Kader der Unternehmens- und Kommunikationsdienstleistungen	156	86	16	22	-	32	-	31	23	3	3	-	1	1
Kader im sozialen und persönlichen Dienstleistungsbereich	53	31	8	4	-	10	-	36	20	8	5	-	3	-
<b>Intermediäre Berufe</b>	<b>253</b>	<b>126</b>	<b>51</b>	<b>48</b>	<b>1</b>	<b>27</b>	<b>-</b>	<b>160</b>	<b>70</b>	<b>33</b>	<b>29</b>	<b>-</b>	<b>27</b>	<b>1</b>
Intermediäre Berufe in der Landwirtschaft	4	2	2	-	-	-	-	1	-	-	-	-	1	-
Intermediäre Berufe in Produktion und Bau	84	40	20	18	-	6	-	12	8	1	1	-	2	-
Intermediäre Berufe der Unternehmens- und Kommunikationsdienstleistungen	117	60	19	24	-	14	-	61	21	13	13	-	13	1
Intermediäre Berufe im sozialen und persönlichen Dienstleistungsbereich	48	24	10	6	1	7	-	86	41	19	15	-	11	-
<b>Qualifizierte nicht-manuelle Berufe</b>	<b>177</b>	<b>93</b>	<b>32</b>	<b>38</b>	<b>1</b>	<b>11</b>	<b>2</b>	<b>394</b>	<b>226</b>	<b>57</b>	<b>75</b>	<b>-</b>	<b>32</b>	<b>4</b>
Qualifizierte nicht-manuelle Berufe in Produktion und Bau	27	13	9	4	-	1	-	10	8	1	-	-	1	-
Angestellte der Unternehmens- und Kommunikationsdienstleistungen	106	52	18	29	1	5	1	272	158	41	56	-	16	1
Angestellte im sozialen und persönlichen Dienstleistungsbereich	44	28	5	5	-	5	1	112	60	15	19	-	15	3
<b>Qualifizierte manuelle Berufe</b>	<b>145</b>	<b>78</b>	<b>24</b>	<b>25</b>	<b>-</b>	<b>16</b>	<b>2</b>	<b>23</b>	<b>14</b>	<b>6</b>	<b>2</b>	<b>-</b>	<b>1</b>	<b>-</b>
Gelernte Arbeiter in der Landwirtschaft	9	6	2	-	-	1	-	3	2	-	1	-	-	-
Gelernte Arbeiter in der Produktion und im Baugewerbe	115	60	16	25	-	12	2	18	10	6	1	-	1	-
Gelernte Arbeiter der Unternehmens- und Kommunikationsdienstleistungen	19	12	5	-	-	2	-	2	2	-	-	-	-	-
Gelernte Arbeiter im sozialen und persönlichen Dienstleistungsbereich	2	-	1	-	-	1	-	-	-	-	-	-	-	-
<b>Ungelernte Angestellte und Arbeiter</b>	<b>215</b>	<b>123</b>	<b>33</b>	<b>21</b>	<b>-</b>	<b>37</b>	<b>1</b>	<b>210</b>	<b>129</b>	<b>26</b>	<b>28</b>	<b>-</b>	<b>23</b>	<b>4</b>
Ungelernte Arbeiter in der Landwirtschaft	2	1	1	-	-	-	-	2	1	-	-	-	-	1
Ungelernte Arbeiter in der Produktion und im Baugewerbe	156	88	25	17	-	25	1	45	25	7	7	-	5	1
Ungelernte Angestellte der Unternehmens- und Kommunikationsdienstleistungen	39	28	5	3	-	3	-	86	59	11	10	-	5	1
Ungelernte Angestellte im sozialen und persönlichen Dienstleistungsbereich	18	6	2	1	-	9	-	77	44	8	11	-	13	1
<b>Nicht zuteilbare Erwerbstätige</b>	<b>517</b>	<b>310</b>	<b>54</b>	<b>51</b>	<b>1</b>	<b>51</b>	<b>50</b>	<b>436</b>	<b>270</b>	<b>57</b>	<b>53</b>	<b>-</b>	<b>26</b>	<b>30</b>

## Erwerbstätige nach Nationalität sowie sozio-professionellen Kategorien und Bilanz nach Wohnortsklassen vor 5 Jahren - Männer, Frauen

3.106-00.01

Schaan	Männer							Frauen						
	Wohnbevölkerung ab 5 Jahren Total	Gleiche Adresse wie vor 5 Jahren	Wohnortwechsel ...				Ohne Angabe des Wohnortes vor 5 Jahren	Wohnbevölkerung ab 5 Jahren Total	Gleiche Adresse wie vor 5 Jahren	Wohnortwechsel ...				Ohne Angabe des Wohnortes vor 5 Jahren
			innerhalb der gleichen Gemeinde	aus einer anderen Gemeinde	in Liechtenstein, ohne weitere Angabe	aus dem Ausland				innerhalb der gleichen Gemeinde	aus einer anderen Gemeinde	in Liechtenstein, ohne weitere Angabe	aus dem Ausland	
<b>Liechtensteiner</b>	<b>922</b>	<b>606</b>	<b>134</b>	<b>129</b>	<b>1</b>	<b>30</b>	<b>22</b>	<b>782</b>	<b>530</b>	<b>98</b>	<b>103</b>	<b>-</b>	<b>33</b>	<b>18</b>
<b>Oberstes Management</b>	<b>4</b>	<b>3</b>	<b>1</b>	<b>-</b>	<b>-</b>	<b>-</b>	<b>-</b>	<b>2</b>	<b>1</b>	<b>-</b>	<b>-</b>	<b>-</b>	<b>1</b>	<b>-</b>
<b>Freie Berufe</b>	<b>35</b>	<b>22</b>	<b>6</b>	<b>6</b>	<b>-</b>	<b>1</b>	<b>-</b>	<b>6</b>	<b>6</b>	<b>-</b>	<b>-</b>	<b>-</b>	<b>-</b>	<b>-</b>
<b>Andere Selbständige</b>	<b>138</b>	<b>100</b>	<b>20</b>	<b>15</b>	<b>-</b>	<b>3</b>	<b>-</b>	<b>68</b>	<b>46</b>	<b>10</b>	<b>8</b>	<b>-</b>	<b>2</b>	<b>2</b>
Landwirte	12	10	2	-	-	-	-	1	1	-	-	-	-	-
Handwerker	41	31	4	5	-	1	-	2	2	-	-	-	-	-
Selbständige im Unternehmens- und Kommunikationsdienstleistungsbereich	66	43	13	8	-	2	-	36	27	4	4	-	-	1
Selbständige im sozialen und persönlichen Dienstleistungsbereich	19	16	1	2	-	-	-	29	16	6	4	-	2	1
<b>Akademische Berufe und oberes Kader</b>	<b>130</b>	<b>85</b>	<b>17</b>	<b>19</b>	<b>-</b>	<b>9</b>	<b>-</b>	<b>50</b>	<b>30</b>	<b>8</b>	<b>6</b>	<b>-</b>	<b>5</b>	<b>1</b>
Ingenieure-Agronomen etc.	2	1	-	1	-	-	-	-	-	-	-	-	-	-
Ingenieure und technisches Kader in Produktion und Baugewerbe	15	8	2	4	-	1	-	3	-	-	1	-	2	-
Kader der Unternehmens- und Kommunikationsdienstleistungen	84	56	11	12	-	5	-	22	17	2	2	-	-	1
Kader im sozialen und persönlichen Dienstleistungsbereich	29	20	4	2	-	3	-	25	13	6	3	-	3	-
<b>Intermediäre Berufe</b>	<b>162</b>	<b>82</b>	<b>38</b>	<b>35</b>	<b>-</b>	<b>7</b>	<b>-</b>	<b>99</b>	<b>54</b>	<b>23</b>	<b>14</b>	<b>-</b>	<b>8</b>	<b>-</b>
Intermediäre Berufe in der Landwirtschaft	2	1	1	-	-	-	-	-	-	-	-	-	-	-
Intermediäre Berufe in Produktion und Bau	56	26	13	16	-	1	-	3	3	-	-	-	-	-
Intermediäre Berufe der Unternehmens- und Kommunikationsdienstleistungen	77	40	15	16	-	6	-	37	13	11	7	-	6	-
Intermediäre Berufe im sozialen und persönlichen Dienstleistungsbereich	27	15	9	3	-	-	-	59	38	12	7	-	2	-
<b>Qualifizierte nicht-manuelle Berufe</b>	<b>110</b>	<b>62</b>	<b>23</b>	<b>22</b>	<b>1</b>	<b>1</b>	<b>1</b>	<b>247</b>	<b>160</b>	<b>32</b>	<b>44</b>	<b>-</b>	<b>11</b>	<b>-</b>
Qualifizierte nicht-manuelle Berufe in Produktion und Bau	18	11	7	-	-	-	-	7	6	-	-	-	1	-
Angestellte der Unternehmens- und Kommunikationsdienstleistungen	64	32	13	17	1	1	-	177	112	26	34	-	5	-
Angestellte im sozialen und persönlichen Dienstleistungsbereich	28	19	3	5	-	-	1	63	42	6	10	-	5	-
<b>Qualifizierte manuelle Berufe</b>	<b>67</b>	<b>38</b>	<b>7</b>	<b>17</b>	<b>-</b>	<b>3</b>	<b>2</b>	<b>11</b>	<b>8</b>	<b>2</b>	<b>1</b>	<b>-</b>	<b>-</b>	<b>-</b>
Gelernte Arbeiter in der Landwirtschaft	5	4	1	-	-	-	-	3	2	-	1	-	-	-
Gelernte Arbeiter in der Produktion und im Baugewerbe	55	29	5	17	-	2	2	7	5	2	-	-	-	-
Gelernte Arbeiter der Unternehmens- und Kommunikationsdienstleistungen	6	5	1	-	-	-	-	1	1	-	-	-	-	-
Gelernte Arbeiter im sozialen und persönlichen Dienstleistungsbereich	1	-	-	-	-	1	-	-	-	-	-	-	-	-
<b>Ungelernte Angestellte und Arbeiter</b>	<b>47</b>	<b>37</b>	<b>6</b>	<b>3</b>	<b>-</b>	<b>1</b>	<b>-</b>	<b>67</b>	<b>51</b>	<b>7</b>	<b>8</b>	<b>-</b>	<b>-</b>	<b>1</b>
Ungelernte Arbeiter in der Landwirtschaft	-	-	-	-	-	-	-	1	1	-	-	-	-	-
Ungelernte Arbeiter in der Produktion und im Baugewerbe	28	20	5	2	-	1	-	5	5	-	-	-	-	-
Ungelernte Angestellte der Unternehmens- und Kommunikationsdienstleistungen	18	16	1	1	-	-	-	41	29	6	5	-	-	1
Ungelernte Angestellte im sozialen und persönlichen Dienstleistungsbereich	1	1	-	-	-	-	-	20	16	1	3	-	-	-
<b>Nicht zuteilbare Erwerbstätige</b>	<b>229</b>	<b>177</b>	<b>16</b>	<b>12</b>	<b>-</b>	<b>5</b>	<b>19</b>	<b>232</b>	<b>174</b>	<b>16</b>	<b>22</b>	<b>-</b>	<b>6</b>	<b>14</b>

## Erwerbstätige nach Nationalität sowie sozio-professionellen Kategorien und Bilanz nach Wohnortklassen vor 5 Jahren - Männer, Frauen

3.106-00.01

Schaan	Männer							Frauen						
	Wohnbevölkerung ab 5 Jahren Total	Gleiche Adresse wie vor 5 Jahren	Wohnortwechsel ...				Ohne Angabe des Wohnortes vor 5 Jahren	Wohnbevölkerung ab 5 Jahren Total	Gleiche Adresse wie vor 5 Jahren	Wohnortwechsel ...				Ohne Angabe des Wohnortes vor 5 Jahren
			innerhalb der gleichen Gemeinde	aus einer anderen Gemeinde	in Liechtenstein, ohne weitere Angabe	aus dem Ausland				innerhalb der gleichen Gemeinde	aus einer anderen Gemeinde	in Liechtenstein, ohne weitere Angabe	aus dem Ausland	
<b>Ausländer</b>	<b>899</b>	<b>443</b>	<b>129</b>	<b>120</b>	<b>2</b>	<b>170</b>	<b>35</b>	<b>623</b>	<b>295</b>	<b>106</b>	<b>111</b>	<b>-</b>	<b>87</b>	<b>24</b>
<b>Oberstes Management</b>	<b>4</b>	<b>2</b>	<b>1</b>	<b>-</b>	<b>-</b>	<b>1</b>	<b>-</b>	<b>2</b>	<b>2</b>	<b>-</b>	<b>-</b>	<b>-</b>	<b>-</b>	<b>-</b>
<b>Freie Berufe</b>	<b>21</b>	<b>13</b>	<b>3</b>	<b>1</b>	<b>-</b>	<b>4</b>	<b>-</b>	<b>5</b>	<b>4</b>	<b>-</b>	<b>-</b>	<b>-</b>	<b>1</b>	<b>-</b>
<b>Andere Selbständige</b>	<b>77</b>	<b>50</b>	<b>10</b>	<b>13</b>	<b>-</b>	<b>2</b>	<b>2</b>	<b>29</b>	<b>14</b>	<b>4</b>	<b>10</b>	<b>-</b>	<b>1</b>	<b>-</b>
Landwirte	-	-	-	-	-	-	-	-	-	-	-	-	-	-
Handwerker	28	17	5	6	-	-	-	3	1	-	1	-	1	-
Selbständige im Unternehmens- und Kommunikationsdienstleistungsbereich	37	27	2	5	-	1	2	16	9	2	5	-	-	-
Selbständige im sozialen und persönlichen Dienstleistungsbereich	12	6	3	2	-	1	-	10	4	2	4	-	-	-
<b>Akademische Berufe und oberes Kader</b>	<b>105</b>	<b>44</b>	<b>11</b>	<b>12</b>	<b>-</b>	<b>38</b>	<b>-</b>	<b>20</b>	<b>13</b>	<b>3</b>	<b>3</b>	<b>-</b>	<b>1</b>	<b>-</b>
Ingenieure-Agronomen etc.	-	-	-	-	-	-	-	-	-	-	-	-	-	-
Ingenieure und technisches Kader in Produktion und Baugewerbe	9	3	2	-	-	4	-	-	-	-	-	-	-	-
Kader der Unternehmens- und Kommunikationsdienstleistungen	72	30	5	10	-	27	-	9	6	1	1	-	1	-
Kader im sozialen und persönlichen Dienstleistungsbereich	24	11	4	2	-	7	-	11	7	2	2	-	-	-
<b>Intermediäre Berufe</b>	<b>91</b>	<b>44</b>	<b>13</b>	<b>13</b>	<b>1</b>	<b>20</b>	<b>-</b>	<b>61</b>	<b>16</b>	<b>10</b>	<b>15</b>	<b>-</b>	<b>19</b>	<b>1</b>
Intermediäre Berufe in der Landwirtschaft	2	1	1	-	-	-	-	1	-	-	-	-	1	-
Intermediäre Berufe in Produktion und Bau	28	14	7	2	-	5	-	9	5	1	1	-	2	-
Intermediäre Berufe der Unternehmens- und Kommunikationsdienstleistungen	40	20	4	8	-	8	-	24	8	2	6	-	7	1
Intermediäre Berufe im sozialen und persönlichen Dienstleistungsbereich	21	9	1	3	1	7	-	27	3	7	8	-	9	-
<b>Qualifizierte nicht-manuelle Berufe</b>	<b>67</b>	<b>31</b>	<b>9</b>	<b>16</b>	<b>-</b>	<b>10</b>	<b>1</b>	<b>147</b>	<b>66</b>	<b>25</b>	<b>31</b>	<b>-</b>	<b>21</b>	<b>4</b>
Qualifizierte nicht-manuelle Berufe in Produktion und Bau	9	2	2	4	-	1	-	3	2	1	-	-	-	-
Angestellte der Unternehmens- und Kommunikationsdienstleistungen	42	20	5	12	-	4	1	95	46	15	22	-	11	1
Angestellte im sozialen und persönlichen Dienstleistungsbereich	16	9	2	-	-	5	-	49	18	9	9	-	10	3
<b>Qualifizierte manuelle Berufe</b>	<b>78</b>	<b>40</b>	<b>17</b>	<b>8</b>	<b>-</b>	<b>13</b>	<b>-</b>	<b>12</b>	<b>6</b>	<b>4</b>	<b>1</b>	<b>-</b>	<b>1</b>	<b>-</b>
Gelernte Arbeiter in der Landwirtschaft	4	2	1	-	-	1	-	-	-	-	-	-	-	-
Gelernte Arbeiter in der Produktion und im Baugewerbe	60	31	11	8	-	10	-	11	5	4	1	-	1	-
Gelernte Arbeiter der Unternehmens- und Kommunikationsdienstleistungen	13	7	4	-	-	2	-	1	1	-	-	-	-	-
Gelernte Arbeiter im sozialen und persönlichen Dienstleistungsbereich	1	-	1	-	-	-	-	-	-	-	-	-	-	-
<b>Ungelernte Angestellte und Arbeiter</b>	<b>168</b>	<b>86</b>	<b>27</b>	<b>18</b>	<b>-</b>	<b>36</b>	<b>1</b>	<b>143</b>	<b>78</b>	<b>19</b>	<b>20</b>	<b>-</b>	<b>23</b>	<b>3</b>
Ungelernte Arbeiter in der Landwirtschaft	2	1	1	-	-	-	-	1	-	-	-	-	-	1
Ungelernte Arbeiter in der Produktion und im Baugewerbe	128	68	20	15	-	24	1	40	20	7	7	-	5	1
Ungelernte Angestellte der Unternehmens- und Kommunikationsdienstleistungen	21	12	4	2	-	3	-	45	30	5	5	-	5	-
Ungelernte Angestellte im sozialen und persönlichen Dienstleistungsbereich	17	5	2	1	-	9	-	57	28	7	8	-	13	1
<b>Nicht zuteilbare Erwerbstätige</b>	<b>288</b>	<b>133</b>	<b>38</b>	<b>39</b>	<b>1</b>	<b>46</b>	<b>31</b>	<b>204</b>	<b>96</b>	<b>41</b>	<b>31</b>	<b>-</b>	<b>20</b>	<b>16</b>

## Erwerbstätige nach Nationalität sowie sozio-professionellen Kategorien und Bilanz nach Wohnortsklassen vor 5 Jahren - Männer, Frauen

3.106-00.01

Planken	Männer							Frauen						
	Wohnbevölkerung ab 5 Jahren Total	Gleiche Adresse wie vor 5 Jahren	Wohnortswechsel ...				Ohne Angabe des Wohnortes vor 5 Jahren	Wohnbevölkerung ab 5 Jahren Total	Gleiche Adresse wie vor 5 Jahren	Wohnortswechsel ...				Ohne Angabe des Wohnortes vor 5 Jahren
			innerhalb der gleichen Gemeinde	aus einer anderen Gemeinde	in Liechtenstein, ohne weitere Angabe	aus dem Ausland				innerhalb der gleichen Gemeinde	aus einer anderen Gemeinde	in Liechtenstein, ohne weitere Angabe	aus dem Ausland	
<b>Total</b>	<b>113</b>	<b>79</b>	<b>5</b>	<b>23</b>	<b>-</b>	<b>5</b>	<b>1</b>	<b>76</b>	<b>51</b>	<b>1</b>	<b>17</b>	<b>-</b>	<b>6</b>	<b>1</b>
<b>Oberstes Management</b>	<b>1</b>	<b>1</b>	<b>-</b>	<b>-</b>	<b>-</b>	<b>-</b>	<b>-</b>	<b>-</b>	<b>-</b>	<b>-</b>	<b>-</b>	<b>-</b>	<b>-</b>	<b>-</b>
<b>Freie Berufe</b>	<b>4</b>	<b>4</b>	<b>-</b>	<b>-</b>	<b>-</b>	<b>-</b>	<b>-</b>	<b>-</b>	<b>-</b>	<b>-</b>	<b>-</b>	<b>-</b>	<b>-</b>	<b>-</b>
<b>Andere Selbständige</b>	<b>16</b>	<b>13</b>	<b>-</b>	<b>2</b>	<b>-</b>	<b>1</b>	<b>-</b>	<b>9</b>	<b>6</b>	<b>-</b>	<b>2</b>	<b>-</b>	<b>1</b>	<b>-</b>
Landwirte	-	-	-	-	-	-	-	-	-	-	-	-	-	-
Handwerker	3	2	-	1	-	-	-	1	1	-	-	-	-	-
Selbständige im Unternehmens- und Kommunikationsdienstleistungsbereich	10	9	-	1	-	-	-	2	1	-	1	-	-	-
Selbständige im sozialen und persönlichen Dienstleistungsbereich	3	2	-	-	-	1	-	6	4	-	1	-	1	-
<b>Akademische Berufe und oberes Kader</b>	<b>21</b>	<b>9</b>	<b>4</b>	<b>8</b>	<b>-</b>	<b>-</b>	<b>-</b>	<b>3</b>	<b>-</b>	<b>-</b>	<b>2</b>	<b>-</b>	<b>1</b>	<b>-</b>
Ingenieure-Agronomen etc.	-	-	-	-	-	-	-	-	-	-	-	-	-	-
Ingenieure und technisches Kader in Produktion und Baugewerbe	-	-	-	-	-	-	-	-	-	-	-	-	-	-
Kader der Unternehmens- und Kommunikationsdienstleistungen	13	5	3	5	-	-	-	1	-	-	1	-	-	-
Kader im sozialen und persönlichen Dienstleistungsbereich	8	4	1	3	-	-	-	2	-	-	1	-	1	-
<b>Intermediäre Berufe</b>	<b>12</b>	<b>6</b>	<b>-</b>	<b>4</b>	<b>-</b>	<b>2</b>	<b>-</b>	<b>7</b>	<b>4</b>	<b>-</b>	<b>3</b>	<b>-</b>	<b>-</b>	<b>-</b>
Intermediäre Berufe in der Landwirtschaft	1	1	-	-	-	-	-	-	-	-	-	-	-	-
Intermediäre Berufe in Produktion und Bau	2	2	-	-	-	-	-	-	-	-	-	-	-	-
Intermediäre Berufe der Unternehmens- und Kommunikationsdienstleistungen	6	3	-	2	-	1	-	3	2	-	1	-	-	-
Intermediäre Berufe im sozialen und persönlichen Dienstleistungsbereich	3	-	-	2	-	1	-	4	2	-	2	-	-	-
<b>Qualifizierte nicht-manuelle Berufe</b>	<b>15</b>	<b>12</b>	<b>-</b>	<b>3</b>	<b>-</b>	<b>-</b>	<b>-</b>	<b>24</b>	<b>12</b>	<b>1</b>	<b>9</b>	<b>-</b>	<b>2</b>	<b>-</b>
Qualifizierte nicht-manuelle Berufe in Produktion und Bau	2	2	-	-	-	-	-	2	1	-	-	-	1	-
Angestellte der Unternehmens- und Kommunikationsdienstleistungen	9	8	-	1	-	-	-	14	5	1	7	-	1	-
Angestellte im sozialen und persönlichen Dienstleistungsbereich	4	2	-	2	-	-	-	8	6	-	2	-	-	-
<b>Qualifizierte manuelle Berufe</b>	<b>5</b>	<b>3</b>	<b>-</b>	<b>2</b>	<b>-</b>	<b>-</b>	<b>-</b>	<b>-</b>	<b>-</b>	<b>-</b>	<b>-</b>	<b>-</b>	<b>-</b>	<b>-</b>
Gelernte Arbeiter in der Landwirtschaft	-	-	-	-	-	-	-	-	-	-	-	-	-	-
Gelernte Arbeiter in der Produktion und im Baugewerbe	4	3	-	1	-	-	-	-	-	-	-	-	-	-
Gelernte Arbeiter der Unternehmens- und Kommunikationsdienstleistungen	1	-	-	1	-	-	-	-	-	-	-	-	-	-
Gelernte Arbeiter im sozialen und persönlichen Dienstleistungsbereich	-	-	-	-	-	-	-	-	-	-	-	-	-	-
<b>Ungelernte Angestellte und Arbeiter</b>	<b>5</b>	<b>4</b>	<b>-</b>	<b>1</b>	<b>-</b>	<b>-</b>	<b>-</b>	<b>12</b>	<b>11</b>	<b>-</b>	<b>1</b>	<b>-</b>	<b>-</b>	<b>-</b>
Ungelernte Arbeiter in der Landwirtschaft	1	1	-	-	-	-	-	-	-	-	-	-	-	-
Ungelernte Arbeiter in der Produktion und im Baugewerbe	2	2	-	-	-	-	-	-	-	-	-	-	-	-
Ungelernte Angestellte der Unternehmens- und Kommunikationsdienstleistungen	1	-	-	1	-	-	-	7	6	-	1	-	-	-
Ungelernte Angestellte im sozialen und persönlichen Dienstleistungsbereich	1	1	-	-	-	-	-	5	5	-	-	-	-	-
<b>Nicht zuteilbare Erwerbstätige</b>	<b>34</b>	<b>27</b>	<b>1</b>	<b>3</b>	<b>-</b>	<b>2</b>	<b>1</b>	<b>21</b>	<b>18</b>	<b>-</b>	<b>-</b>	<b>-</b>	<b>2</b>	<b>1</b>

## Erwerbstätige nach Nationalität sowie sozio-professionellen Kategorien und Bilanz nach Wohnortsklassen vor 5 Jahren - Männer, Frauen

3.106-00.01

Planken	Männer							Frauen						
	Wohnbevölkerung ab 5 Jahren Total	Gleiche Adresse wie vor 5 Jahren	Wohnortswechsel ...				Ohne Angabe des Wohnortes vor 5 Jahren	Wohnbevölkerung ab 5 Jahren Total	Gleiche Adresse wie vor 5 Jahren	Wohnortswechsel ...				Ohne Angabe des Wohnortes vor 5 Jahren
			innerhalb der gleichen Gemeinde	aus einer anderen Gemeinde	in Liechtenstein, ohne weitere Angabe	aus dem Ausland				innerhalb der gleichen Gemeinde	aus einer anderen Gemeinde	in Liechtenstein, ohne weitere Angabe	aus dem Ausland	
<b>Liechtensteiner</b>	<b>84</b>	<b>63</b>	<b>5</b>	<b>12</b>	<b>-</b>	<b>3</b>	<b>1</b>	<b>60</b>	<b>47</b>	<b>1</b>	<b>9</b>	<b>-</b>	<b>2</b>	<b>1</b>
<b>Oberstes Management</b>	<b>1</b>	<b>1</b>	<b>-</b>	<b>-</b>	<b>-</b>	<b>-</b>	<b>-</b>	<b>-</b>	<b>-</b>	<b>-</b>	<b>-</b>	<b>-</b>	<b>-</b>	<b>-</b>
<b>Freie Berufe</b>	<b>3</b>	<b>3</b>	<b>-</b>	<b>-</b>	<b>-</b>	<b>-</b>	<b>-</b>	<b>-</b>	<b>-</b>	<b>-</b>	<b>-</b>	<b>-</b>	<b>-</b>	<b>-</b>
<b>Andere Selbständige</b>	<b>12</b>	<b>10</b>	<b>-</b>	<b>2</b>	<b>-</b>	<b>-</b>	<b>-</b>	<b>6</b>	<b>5</b>	<b>-</b>	<b>-</b>	<b>-</b>	<b>1</b>	<b>-</b>
Landwirte	-	-	-	-	-	-	-	-	-	-	-	-	-	-
Handwerker	2	1	-	1	-	-	-	1	1	-	-	-	-	-
Selbständige im Unternehmens- und Kommunikationsdienstleistungsbereich	9	8	-	1	-	-	-	1	1	-	-	-	-	-
Selbständige im sozialen und persönlichen Dienstleistungsbereich	1	1	-	-	-	-	-	4	3	-	-	-	1	-
<b>Akademische Berufe und oberes Kader</b>	<b>13</b>	<b>7</b>	<b>4</b>	<b>2</b>	<b>-</b>	<b>-</b>	<b>-</b>	<b>1</b>	<b>-</b>	<b>-</b>	<b>1</b>	<b>-</b>	<b>-</b>	<b>-</b>
Ingenieure-Agronomen etc.	-	-	-	-	-	-	-	-	-	-	-	-	-	-
Ingenieure und technisches Kader in Produktion und Baugewerbe	-	-	-	-	-	-	-	-	-	-	-	-	-	-
Kader der Unternehmens- und Kommunikationsdienstleistungen	7	3	3	1	-	-	-	1	-	-	1	-	-	-
Kader im sozialen und persönlichen Dienstleistungsbereich	6	4	1	1	-	-	-	-	-	-	-	-	-	-
<b>Intermediäre Berufe</b>	<b>8</b>	<b>5</b>	<b>-</b>	<b>2</b>	<b>-</b>	<b>1</b>	<b>-</b>	<b>4</b>	<b>3</b>	<b>-</b>	<b>1</b>	<b>-</b>	<b>-</b>	<b>-</b>
Intermediäre Berufe in der Landwirtschaft	1	1	-	-	-	-	-	-	-	-	-	-	-	-
Intermediäre Berufe in Produktion und Bau	2	2	-	-	-	-	-	-	-	-	-	-	-	-
Intermediäre Berufe der Unternehmens- und Kommunikationsdienstleistungen	4	2	-	1	-	1	-	1	1	-	-	-	-	-
Intermediäre Berufe im sozialen und persönlichen Dienstleistungsbereich	1	-	-	1	-	-	-	3	2	-	1	-	-	-
<b>Qualifizierte nicht-manuelle Berufe</b>	<b>11</b>	<b>9</b>	<b>-</b>	<b>2</b>	<b>-</b>	<b>-</b>	<b>-</b>	<b>19</b>	<b>12</b>	<b>1</b>	<b>6</b>	<b>-</b>	<b>-</b>	<b>-</b>
Qualifizierte nicht-manuelle Berufe in Produktion und Bau	1	1	-	-	-	-	-	1	1	-	-	-	-	-
Angestellte der Unternehmens- und Kommunikationsdienstleistungen	8	7	-	1	-	-	-	11	5	1	5	-	-	-
Angestellte im sozialen und persönlichen Dienstleistungsbereich	2	1	-	1	-	-	-	7	6	-	1	-	-	-
<b>Qualifizierte manuelle Berufe</b>	<b>5</b>	<b>3</b>	<b>-</b>	<b>2</b>	<b>-</b>	<b>-</b>	<b>-</b>	<b>-</b>	<b>-</b>	<b>-</b>	<b>-</b>	<b>-</b>	<b>-</b>	<b>-</b>
Gelernte Arbeiter in der Landwirtschaft	-	-	-	-	-	-	-	-	-	-	-	-	-	-
Gelernte Arbeiter in der Produktion und im Baugewerbe	4	3	-	1	-	-	-	-	-	-	-	-	-	-
Gelernte Arbeiter der Unternehmens- und Kommunikationsdienstleistungen	1	-	-	1	-	-	-	-	-	-	-	-	-	-
Gelernte Arbeiter im sozialen und persönlichen Dienstleistungsbereich	-	-	-	-	-	-	-	-	-	-	-	-	-	-
<b>Ungelernte Angestellte und Arbeiter</b>	<b>5</b>	<b>4</b>	<b>-</b>	<b>1</b>	<b>-</b>	<b>-</b>	<b>-</b>	<b>12</b>	<b>11</b>	<b>-</b>	<b>1</b>	<b>-</b>	<b>-</b>	<b>-</b>
Ungelernte Arbeiter in der Landwirtschaft	1	1	-	-	-	-	-	-	-	-	-	-	-	-
Ungelernte Arbeiter in der Produktion und im Baugewerbe	2	2	-	-	-	-	-	-	-	-	-	-	-	-
Ungelernte Angestellte der Unternehmens- und Kommunikationsdienstleistungen	1	-	-	1	-	-	-	7	6	-	1	-	-	-
Ungelernte Angestellte im sozialen und persönlichen Dienstleistungsbereich	1	1	-	-	-	-	-	5	5	-	-	-	-	-
<b>Nicht zuteilbare Erwerbstätige</b>	<b>26</b>	<b>21</b>	<b>1</b>	<b>1</b>	<b>-</b>	<b>2</b>	<b>1</b>	<b>18</b>	<b>16</b>	<b>-</b>	<b>-</b>	<b>-</b>	<b>1</b>	<b>1</b>



Erwerbstätige nach Nationalität sowie sozio-professionellen Kategorien und Bilanz nach Wohnortsklassen vor 5 Jahren - Männer, Frauen

3.106-00.01

Planken	Männer							Frauen						
	Wohnbevölkerung ab 5 Jahren Total	Gleiche Adresse wie vor 5 Jahren	Wohnortwechsel ...				Ohne Angabe des Wohnortes vor 5 Jahren	Wohnbevölkerung ab 5 Jahren Total	Gleiche Adresse wie vor 5 Jahren	Wohnortwechsel ...				Ohne Angabe des Wohnortes vor 5 Jahren
			innerhalb der gleichen Gemeinde	aus einer anderen Gemeinde	in Liechtenstein, ohne weitere Angabe	aus dem Ausland				innerhalb der gleichen Gemeinde	aus einer anderen Gemeinde	in Liechtenstein, ohne weitere Angabe	aus dem Ausland	
<b>Ausländer</b>	29	16	-	11	-	2	-	16	4	-	8	-	4	-
<b>Oberstes Management</b>	-	-	-	-	-	-	-	-	-	-	-	-	-	-
<b>Freie Berufe</b>	1	1	-	-	-	-	-	-	-	-	-	-	-	-
<b>Andere Selbständige</b>	4	3	-	-	-	1	-	3	1	-	2	-	-	-
Landwirte	-	-	-	-	-	-	-	-	-	-	-	-	-	-
Handwerker	1	1	-	-	-	-	-	-	-	-	-	-	-	-
Selbständige im Unternehmens- und Kommunikationsdienstleistungsbereich	1	1	-	-	-	-	-	1	-	-	1	-	-	-
Selbständige im sozialen und persönlichen Dienstleistungsbereich	2	1	-	-	-	1	-	2	1	-	1	-	-	-
<b>Akademische Berufe und oberes Kader</b>	8	2	-	6	-	-	-	2	-	-	1	-	1	-
Ingenieure-Agronomen etc.	-	-	-	-	-	-	-	-	-	-	-	-	-	-
Ingenieure und technisches Kader in Produktion und Baugewerbe	-	-	-	-	-	-	-	-	-	-	-	-	-	-
Kader der Unternehmens- und Kommunikationsdienstleistungen	6	2	-	4	-	-	-	-	-	-	-	-	-	-
Kader im sozialen und persönlichen Dienstleistungsbereich	2	-	-	2	-	-	-	2	-	-	1	-	1	-
<b>Intermediäre Berufe</b>	4	1	-	2	-	1	-	3	1	-	2	-	-	-
Intermediäre Berufe in der Landwirtschaft	-	-	-	-	-	-	-	-	-	-	-	-	-	-
Intermediäre Berufe in Produktion und Bau	-	-	-	-	-	-	-	-	-	-	-	-	-	-
Intermediäre Berufe der Unternehmens- und Kommunikationsdienstleistungen	2	1	-	1	-	-	-	2	1	-	1	-	-	-
Intermediäre Berufe im sozialen und persönlichen Dienstleistungsbereich	2	-	-	1	-	1	-	1	-	-	1	-	-	-
<b>Qualifizierte nicht-manuelle Berufe</b>	4	3	-	1	-	-	-	5	-	-	3	-	2	-
Qualifizierte nicht-manuelle Berufe in Produktion und Bau	1	1	-	-	-	-	-	1	-	-	-	-	1	-
Angestellte der Unternehmens- und Kommunikationsdienstleistungen	1	1	-	-	-	-	-	3	-	-	2	-	1	-
Angestellte im sozialen und persönlichen Dienstleistungsbereich	2	1	-	1	-	-	-	1	-	-	1	-	-	-
<b>Qualifizierte manuelle Berufe</b>	-	-	-	-	-	-	-	-	-	-	-	-	-	-
Gelernte Arbeiter in der Landwirtschaft	-	-	-	-	-	-	-	-	-	-	-	-	-	-
Gelernte Arbeiter in der Produktion und im Baugewerbe	-	-	-	-	-	-	-	-	-	-	-	-	-	-
Gelernte Arbeiter der Unternehmens- und Kommunikationsdienstleistungen	-	-	-	-	-	-	-	-	-	-	-	-	-	-
Gelernte Arbeiter im sozialen und persönlichen Dienstleistungsbereich	-	-	-	-	-	-	-	-	-	-	-	-	-	-
<b>Ungelernte Angestellte und Arbeiter</b>	-	-	-	-	-	-	-	-	-	-	-	-	-	-
Ungelernte Arbeiter in der Landwirtschaft	-	-	-	-	-	-	-	-	-	-	-	-	-	-
Ungelernte Arbeiter in der Produktion und im Baugewerbe	-	-	-	-	-	-	-	-	-	-	-	-	-	-
Ungelernte Angestellte der Unternehmens- und Kommunikationsdienstleistungen	-	-	-	-	-	-	-	-	-	-	-	-	-	-
Ungelernte Angestellte im sozialen und persönlichen Dienstleistungsbereich	-	-	-	-	-	-	-	-	-	-	-	-	-	-
<b>Nicht zuteilbare Erwerbstätige</b>	8	6	-	2	-	-	-	3	2	-	-	-	1	-

## Erwerbstätige nach Nationalität sowie sozio-professionellen Kategorien und Bilanz nach Wohnortsklassen vor 5 Jahren - Männer, Frauen

3.106-00.01

Eschen	Männer							Frauen						
	Wohnbevölkerung ab 5 Jahren Total	Gleiche Adresse wie vor 5 Jahren	Wohnortswechsel ...				Ohne Angabe des Wohnortes vor 5 Jahren	Wohnbevölkerung ab 5 Jahren Total	Gleiche Adresse wie vor 5 Jahren	Wohnortswechsel ...				Ohne Angabe des Wohnortes vor 5 Jahren
			innerhalb der gleichen Gemeinde	aus einer anderen Gemeinde	in Liechtenstein, ohne weitere Angabe	aus dem Ausland				innerhalb der gleichen Gemeinde	aus einer anderen Gemeinde	in Liechtenstein, ohne weitere Angabe	aus dem Ausland	
<b>Total</b>	<b>1'149</b>	<b>710</b>	<b>104</b>	<b>194</b>	<b>-</b>	<b>111</b>	<b>30</b>	<b>792</b>	<b>469</b>	<b>79</b>	<b>148</b>	<b>1</b>	<b>76</b>	<b>19</b>
<b>Oberstes Management</b>	<b>10</b>	<b>5</b>	<b>-</b>	<b>4</b>	<b>-</b>	<b>1</b>	<b>-</b>	<b>1</b>	<b>1</b>	<b>-</b>	<b>-</b>	<b>-</b>	<b>-</b>	<b>-</b>
<b>Freie Berufe</b>	<b>24</b>	<b>17</b>	<b>1</b>	<b>3</b>	<b>-</b>	<b>3</b>	<b>-</b>	<b>3</b>	<b>1</b>	<b>-</b>	<b>2</b>	<b>-</b>	<b>-</b>	<b>-</b>
<b>Andere Selbständige</b>	<b>154</b>	<b>118</b>	<b>9</b>	<b>16</b>	<b>-</b>	<b>10</b>	<b>1</b>	<b>48</b>	<b>29</b>	<b>3</b>	<b>11</b>	<b>1</b>	<b>4</b>	<b>-</b>
Landwirte	12	9	3	-	-	-	-	-	-	-	-	-	-	-
Handwerker	53	43	2	4	-	4	-	6	2	-	3	1	-	-
Selbständige im Unternehmens- und Kommunikationsdienstleistungsbereich	64	48	1	8	-	6	1	30	20	2	5	-	3	-
Selbständige im sozialen und persönlichen Dienstleistungsbereich	25	18	3	4	-	-	-	12	7	1	3	-	1	-
<b>Akademische Berufe und oberes Kader</b>	<b>108</b>	<b>61</b>	<b>13</b>	<b>17</b>	<b>-</b>	<b>17</b>	<b>-</b>	<b>32</b>	<b>13</b>	<b>3</b>	<b>7</b>	<b>-</b>	<b>8</b>	<b>1</b>
Ingenieure-Agronomen etc.	1	1	-	-	-	-	-	-	-	-	-	-	-	-
Ingenieure und technisches Kader in Produktion und Baugewerbe	20	9	1	5	-	5	-	1	-	1	-	-	-	-
Kader der Unternehmens- und Kommunikationsdienstleistungen	66	41	9	7	-	9	-	16	9	1	4	-	1	1
Kader im sozialen und persönlichen Dienstleistungsbereich	21	10	3	5	-	3	-	15	4	1	3	-	7	-
<b>Intermediäre Berufe</b>	<b>174</b>	<b>111</b>	<b>15</b>	<b>30</b>	<b>-</b>	<b>18</b>	<b>-</b>	<b>92</b>	<b>50</b>	<b>9</b>	<b>19</b>	<b>-</b>	<b>12</b>	<b>2</b>
Intermediäre Berufe in der Landwirtschaft	-	-	-	-	-	-	-	-	-	-	-	-	-	-
Intermediäre Berufe in Produktion und Bau	67	46	6	8	-	7	-	1	-	-	1	-	-	-
Intermediäre Berufe der Unternehmens- und Kommunikationsdienstleistungen	72	37	8	17	-	10	-	36	17	3	9	-	6	1
Intermediäre Berufe im sozialen und persönlichen Dienstleistungsbereich	35	28	1	5	-	1	-	55	33	6	9	-	6	1
<b>Qualifizierte nicht-manuelle Berufe</b>	<b>121</b>	<b>82</b>	<b>9</b>	<b>21</b>	<b>-</b>	<b>7</b>	<b>2</b>	<b>232</b>	<b>135</b>	<b>21</b>	<b>48</b>	<b>-</b>	<b>28</b>	<b>-</b>
Qualifizierte nicht-manuelle Berufe in Produktion und Bau	17	9	1	5	-	1	1	5	3	-	1	-	1	-
Angestellte der Unternehmens- und Kommunikationsdienstleistungen	70	51	4	11	-	3	1	150	89	12	33	-	16	-
Angestellte im sozialen und persönlichen Dienstleistungsbereich	34	22	4	5	-	3	-	77	43	9	14	-	11	-
<b>Qualifizierte manuelle Berufe</b>	<b>140</b>	<b>72</b>	<b>21</b>	<b>23</b>	<b>-</b>	<b>20</b>	<b>4</b>	<b>18</b>	<b>10</b>	<b>3</b>	<b>4</b>	<b>-</b>	<b>1</b>	<b>-</b>
Gelernte Arbeiter in der Landwirtschaft	4	2	1	1	-	-	-	4	1	1	2	-	-	-
Gelernte Arbeiter in der Produktion und im Baugewerbe	114	56	18	19	-	18	3	12	7	2	2	-	1	-
Gelernte Arbeiter der Unternehmens- und Kommunikationsdienstleistungen	19	11	2	3	-	2	1	1	1	-	-	-	-	-
Gelernte Arbeiter im sozialen und persönlichen Dienstleistungsbereich	3	3	-	-	-	-	-	1	1	-	-	-	-	-
<b>Ungelernte Angestellte und Arbeiter</b>	<b>109</b>	<b>58</b>	<b>6</b>	<b>34</b>	<b>-</b>	<b>10</b>	<b>1</b>	<b>106</b>	<b>74</b>	<b>14</b>	<b>14</b>	<b>-</b>	<b>4</b>	<b>-</b>
Ungelernte Arbeiter in der Landwirtschaft	6	4	-	-	-	2	-	2	2	-	-	-	-	-
Ungelernte Arbeiter in der Produktion und im Baugewerbe	70	34	4	27	-	4	1	16	9	3	4	-	-	-
Ungelernte Angestellte der Unternehmens- und Kommunikationsdienstleistungen	22	14	1	6	-	1	-	44	32	5	6	-	1	-
Ungelernte Angestellte im sozialen und persönlichen Dienstleistungsbereich	11	6	1	1	-	3	-	44	31	6	4	-	3	-
<b>Nicht zuteilbare Erwerbstätige</b>	<b>309</b>	<b>186</b>	<b>30</b>	<b>46</b>	<b>-</b>	<b>25</b>	<b>22</b>	<b>260</b>	<b>156</b>	<b>26</b>	<b>43</b>	<b>-</b>	<b>19</b>	<b>16</b>

Erwerbstätige nach Nationalität sowie sozio-professionellen Kategorien und Bilanz nach Wohnortsklassen vor 5 Jahren - Männer, Frauen

3.106-00.01

Eschen	Männer							Frauen						
	Wohnbevölkerung ab 5 Jahren Total	Gleiche Adresse wie vor 5 Jahren	Wohnortswechsel ...				Ohne Angabe des Wohnortes vor 5 Jahren	Wohnbevölkerung ab 5 Jahren Total	Gleiche Adresse wie vor 5 Jahren	Wohnortswechsel ...				Ohne Angabe des Wohnortes vor 5 Jahren
			innerhalb der gleichen Gemeinde	aus einer anderen Gemeinde	in Liechtenstein, ohne weitere Angabe	aus dem Ausland				innerhalb der gleichen Gemeinde	aus einer anderen Gemeinde	in Liechtenstein, ohne weitere Angabe	aus dem Ausland	
<b>Liechtensteiner</b>	<b>672</b>	<b>489</b>	<b>63</b>	<b>80</b>	-	<b>20</b>	<b>20</b>	<b>472</b>	<b>330</b>	<b>45</b>	<b>68</b>	-	<b>16</b>	<b>13</b>
<b>Oberstes Management</b>	<b>7</b>	<b>5</b>	-	<b>2</b>	-	-	-	-	-	-	-	-	-	-
<b>Freie Berufe</b>	<b>21</b>	<b>15</b>	<b>1</b>	<b>3</b>	-	<b>2</b>	-	<b>1</b>	<b>1</b>	-	-	-	-	-
<b>Andere Selbständige</b>	<b>104</b>	<b>87</b>	<b>7</b>	<b>8</b>	-	<b>1</b>	<b>1</b>	<b>23</b>	<b>18</b>	<b>2</b>	<b>2</b>	-	<b>1</b>	-
Landwirte	12	9	3	-	-	-	-	-	-	-	-	-	-	-
Handwerker	33	29	1	2	-	1	-	-	-	-	-	-	-	-
Selbständige im Unternehmens- und Kommunikationsdienstleistungsbereich	44	37	1	5	-	-	1	17	14	1	1	-	1	-
Selbständige im sozialen und persönlichen Dienstleistungsbereich	15	12	2	1	-	-	-	6	4	1	1	-	-	-
<b>Akademische Berufe und oberes Kader</b>	<b>64</b>	<b>47</b>	<b>7</b>	<b>6</b>	-	<b>4</b>	-	<b>16</b>	<b>12</b>	-	<b>3</b>	-	-	<b>1</b>
Ingenieure-Agronomen etc.	1	1	-	-	-	-	-	-	-	-	-	-	-	-
Ingenieure und technisches Kader in Produktion und Baugewerbe	10	7	-	2	-	1	-	-	-	-	-	-	-	-
Kader der Unternehmens- und Kommunikationsdienstleistungen	42	32	4	3	-	3	-	10	8	-	1	-	-	1
Kader im sozialen und persönlichen Dienstleistungsbereich	11	7	3	1	-	-	-	6	4	-	2	-	-	-
<b>Intermediäre Berufe</b>	<b>114</b>	<b>83</b>	<b>11</b>	<b>18</b>	-	<b>2</b>	-	<b>60</b>	<b>38</b>	<b>4</b>	<b>12</b>	-	<b>4</b>	<b>2</b>
Intermediäre Berufe in der Landwirtschaft	-	-	-	-	-	-	-	-	-	-	-	-	-	-
Intermediäre Berufe in Produktion und Bau	42	31	4	6	-	1	-	-	-	-	-	-	-	-
Intermediäre Berufe der Unternehmens- und Kommunikationsdienstleistungen	45	28	7	9	-	1	-	22	12	1	6	-	2	1
Intermediäre Berufe im sozialen und persönlichen Dienstleistungsbereich	27	24	-	3	-	-	-	38	26	3	6	-	2	1
<b>Qualifizierte nicht-manuelle Berufe</b>	<b>83</b>	<b>58</b>	<b>5</b>	<b>15</b>	-	<b>3</b>	<b>2</b>	<b>152</b>	<b>100</b>	<b>12</b>	<b>33</b>	-	<b>7</b>	-
Qualifizierte nicht-manuelle Berufe in Produktion und Bau	14	7	1	5	-	-	1	3	3	-	-	-	-	-
Angestellte der Unternehmens- und Kommunikationsdienstleistungen	43	31	2	7	-	2	1	107	68	8	25	-	6	-
Angestellte im sozialen und persönlichen Dienstleistungsbereich	26	20	2	3	-	1	-	42	29	4	8	-	1	-
<b>Qualifizierte manuelle Berufe</b>	<b>65</b>	<b>39</b>	<b>15</b>	<b>7</b>	-	<b>1</b>	<b>3</b>	<b>13</b>	<b>7</b>	<b>3</b>	<b>3</b>	-	-	-
Gelernte Arbeiter in der Landwirtschaft	2	1	1	-	-	-	-	3	1	1	1	-	-	-
Gelernte Arbeiter in der Produktion und im Baugewerbe	54	30	14	7	-	1	2	9	5	2	2	-	-	-
Gelernte Arbeiter der Unternehmens- und Kommunikationsdienstleistungen	8	7	-	-	-	-	1	-	-	-	-	-	-	-
Gelernte Arbeiter im sozialen und persönlichen Dienstleistungsbereich	1	1	-	-	-	-	-	1	1	-	-	-	-	-
<b>Ungelernte Angestellte und Arbeiter</b>	<b>45</b>	<b>31</b>	<b>2</b>	<b>10</b>	-	<b>2</b>	-	<b>65</b>	<b>52</b>	<b>9</b>	<b>4</b>	-	-	-
Ungelernte Arbeiter in der Landwirtschaft	1	1	-	-	-	-	-	1	1	-	-	-	-	-
Ungelernte Arbeiter in der Produktion und im Baugewerbe	24	15	-	8	-	1	-	5	4	1	-	-	-	-
Ungelernte Angestellte der Unternehmens- und Kommunikationsdienstleistungen	13	11	1	1	-	-	-	29	24	4	1	-	-	-
Ungelernte Angestellte im sozialen und persönlichen Dienstleistungsbereich	7	4	1	1	-	1	-	30	23	4	3	-	-	-
<b>Nicht zuteilbare Erwerbstätige</b>	<b>169</b>	<b>124</b>	<b>15</b>	<b>11</b>	-	<b>5</b>	<b>14</b>	<b>142</b>	<b>102</b>	<b>15</b>	<b>11</b>	-	<b>4</b>	<b>10</b>

## Erwerbstätige nach Nationalität sowie sozio-professionellen Kategorien und Bilanz nach Wohnortsklassen vor 5 Jahren - Männer, Frauen

3.106-00.01

Eschen	Männer							Frauen						
	Wohnbevölkerung ab 5 Jahren Total	Gleiche Adresse wie vor 5 Jahren	Wohnortswechsel ...				Ohne Angabe des Wohnortes vor 5 Jahren	Wohnbevölkerung ab 5 Jahren Total	Gleiche Adresse wie vor 5 Jahren	Wohnortswechsel ...				Ohne Angabe des Wohnortes vor 5 Jahren
			innerhalb der gleichen Gemeinde	aus einer anderen Gemeinde	in Liechtenstein, ohne weitere Angabe	aus dem Ausland				innerhalb der gleichen Gemeinde	aus einer anderen Gemeinde	in Liechtenstein, ohne weitere Angabe	aus dem Ausland	
<b>Ausländer</b>	<b>477</b>	<b>221</b>	<b>41</b>	<b>114</b>	<b>-</b>	<b>91</b>	<b>10</b>	<b>320</b>	<b>139</b>	<b>34</b>	<b>80</b>	<b>1</b>	<b>60</b>	<b>6</b>
<b>Oberstes Management</b>	<b>3</b>	<b>-</b>	<b>-</b>	<b>2</b>	<b>-</b>	<b>1</b>	<b>-</b>	<b>1</b>	<b>1</b>	<b>-</b>	<b>-</b>	<b>-</b>	<b>-</b>	<b>-</b>
<b>Freie Berufe</b>	<b>3</b>	<b>2</b>	<b>-</b>	<b>-</b>	<b>-</b>	<b>1</b>	<b>-</b>	<b>2</b>	<b>-</b>	<b>-</b>	<b>2</b>	<b>-</b>	<b>-</b>	<b>-</b>
<b>Andere Selbständige</b>	<b>50</b>	<b>31</b>	<b>2</b>	<b>8</b>	<b>-</b>	<b>9</b>	<b>-</b>	<b>25</b>	<b>11</b>	<b>1</b>	<b>9</b>	<b>1</b>	<b>3</b>	<b>-</b>
Landwirte	-	-	-	-	-	-	-	-	-	-	-	-	-	-
Handwerker	20	14	1	2	-	3	-	6	2	-	3	1	-	-
Selbständige im Unternehmens- und Kommunikationsdienstleistungsbereich	20	11	-	3	-	6	-	13	6	1	4	-	2	-
Selbständige im sozialen und persönlichen Dienstleistungsbereich	10	6	1	3	-	-	-	6	3	-	2	-	1	-
<b>Akademische Berufe und oberes Kader</b>	<b>44</b>	<b>14</b>	<b>6</b>	<b>11</b>	<b>-</b>	<b>13</b>	<b>-</b>	<b>16</b>	<b>1</b>	<b>3</b>	<b>4</b>	<b>-</b>	<b>8</b>	<b>-</b>
Ingenieure-Agronomen etc.	-	-	-	-	-	-	-	-	-	-	-	-	-	-
Ingenieure und technisches Kader in Produktion und Baugewerbe	10	2	1	3	-	4	-	1	-	1	-	-	-	-
Kader der Unternehmens- und Kommunikationsdienstleistungen	24	9	5	4	-	6	-	6	1	1	3	-	1	-
Kader im sozialen und persönlichen Dienstleistungsbereich	10	3	-	4	-	3	-	9	-	1	1	-	7	-
<b>Intermediäre Berufe</b>	<b>60</b>	<b>28</b>	<b>4</b>	<b>12</b>	<b>-</b>	<b>16</b>	<b>-</b>	<b>32</b>	<b>12</b>	<b>5</b>	<b>7</b>	<b>-</b>	<b>8</b>	<b>-</b>
Intermediäre Berufe in der Landwirtschaft	-	-	-	-	-	-	-	-	-	-	-	-	-	-
Intermediäre Berufe in Produktion und Bau	25	15	2	2	-	6	-	1	-	-	1	-	-	-
Intermediäre Berufe der Unternehmens- und Kommunikationsdienstleistungen	27	9	1	8	-	9	-	14	5	2	3	-	4	-
Intermediäre Berufe im sozialen und persönlichen Dienstleistungsbereich	8	4	1	2	-	1	-	17	7	3	3	-	4	-
<b>Qualifizierte nicht-manuelle Berufe</b>	<b>38</b>	<b>24</b>	<b>4</b>	<b>6</b>	<b>-</b>	<b>4</b>	<b>-</b>	<b>80</b>	<b>35</b>	<b>9</b>	<b>15</b>	<b>-</b>	<b>21</b>	<b>-</b>
Qualifizierte nicht-manuelle Berufe in Produktion und Bau	3	2	-	-	-	1	-	2	-	-	1	-	1	-
Angestellte der Unternehmens- und Kommunikationsdienstleistungen	27	20	2	4	-	1	-	43	21	4	8	-	10	-
Angestellte im sozialen und persönlichen Dienstleistungsbereich	8	2	2	2	-	2	-	35	14	5	6	-	10	-
<b>Qualifizierte manuelle Berufe</b>	<b>75</b>	<b>33</b>	<b>6</b>	<b>16</b>	<b>-</b>	<b>19</b>	<b>1</b>	<b>5</b>	<b>3</b>	<b>-</b>	<b>1</b>	<b>-</b>	<b>1</b>	<b>-</b>
Gelernte Arbeiter in der Landwirtschaft	2	1	-	1	-	-	-	1	-	-	1	-	-	-
Gelernte Arbeiter in der Produktion und im Baugewerbe	60	26	4	12	-	17	1	3	2	-	-	-	1	-
Gelernte Arbeiter der Unternehmens- und Kommunikationsdienstleistungen	11	4	2	3	-	2	-	1	1	-	-	-	-	-
Gelernte Arbeiter im sozialen und persönlichen Dienstleistungsbereich	2	2	-	-	-	-	-	-	-	-	-	-	-	-
<b>Ungelernte Angestellte und Arbeiter</b>	<b>64</b>	<b>27</b>	<b>4</b>	<b>24</b>	<b>-</b>	<b>8</b>	<b>1</b>	<b>41</b>	<b>22</b>	<b>5</b>	<b>10</b>	<b>-</b>	<b>4</b>	<b>-</b>
Ungelernte Arbeiter in der Landwirtschaft	5	3	-	-	-	2	-	1	1	-	-	-	-	-
Ungelernte Arbeiter in der Produktion und im Baugewerbe	46	19	4	19	-	3	1	11	5	2	4	-	-	-
Ungelernte Angestellte der Unternehmens- und Kommunikationsdienstleistungen	9	3	-	5	-	1	-	15	8	1	5	-	1	-
Ungelernte Angestellte im sozialen und persönlichen Dienstleistungsbereich	4	2	-	-	-	2	-	14	8	2	1	-	3	-
<b>Nicht zuteilbare Erwerbstätige</b>	<b>140</b>	<b>62</b>	<b>15</b>	<b>35</b>	<b>-</b>	<b>20</b>	<b>8</b>	<b>118</b>	<b>54</b>	<b>11</b>	<b>32</b>	<b>-</b>	<b>15</b>	<b>6</b>

## Erwerbstätige nach Nationalität sowie sozio-professionellen Kategorien und Bilanz nach Wohnortsklassen vor 5 Jahren - Männer, Frauen

3.106-00.01

Mauren	Männer							Frauen						
	Wohnbevölkerung ab 5 Jahren Total	Gleiche Adresse wie vor 5 Jahren	Wohnortwechsel ...				Ohne Angabe des Wohnortes vor 5 Jahren	Wohnbevölkerung ab 5 Jahren Total	Gleiche Adresse wie vor 5 Jahren	Wohnortwechsel ...				Ohne Angabe des Wohnortes vor 5 Jahren
			innerhalb der gleichen Gemeinde	aus einer anderen Gemeinde	in Liechtenstein, ohne weitere Angabe	aus dem Ausland				innerhalb der gleichen Gemeinde	aus einer anderen Gemeinde	in Liechtenstein, ohne weitere Angabe	aus dem Ausland	
<b>Total</b>	<b>1'045</b>	<b>621</b>	<b>110</b>	<b>160</b>	<b>2</b>	<b>110</b>	<b>42</b>	<b>750</b>	<b>417</b>	<b>89</b>	<b>140</b>	<b>-</b>	<b>62</b>	<b>42</b>
<b>Oberstes Management</b>	<b>5</b>	<b>5</b>	<b>-</b>	<b>-</b>	<b>-</b>	<b>-</b>	<b>-</b>	<b>1</b>	<b>-</b>	<b>-</b>	<b>-</b>	<b>-</b>	<b>1</b>	<b>-</b>
<b>Freie Berufe</b>	<b>18</b>	<b>10</b>	<b>2</b>	<b>5</b>	<b>-</b>	<b>1</b>	<b>-</b>	<b>5</b>	<b>4</b>	<b>-</b>	<b>-</b>	<b>-</b>	<b>1</b>	<b>-</b>
<b>Andere Selbständige</b>	<b>131</b>	<b>89</b>	<b>11</b>	<b>18</b>	<b>-</b>	<b>11</b>	<b>2</b>	<b>45</b>	<b>24</b>	<b>9</b>	<b>8</b>	<b>-</b>	<b>4</b>	<b>-</b>
Landwirte	5	4	-	-	-	1	-	-	-	-	-	-	-	-
Handwerker	53	32	5	9	-	6	1	2	-	1	1	-	-	-
Selbständige im Unternehmens- und Kommunikationsdienstleistungsbereich	60	42	5	9	-	3	1	28	15	5	6	-	2	-
Selbständige im sozialen und persönlichen Dienstleistungsbereich	13	11	1	-	-	1	-	15	9	3	1	-	2	-
<b>Akademische Berufe und oberes Kader</b>	<b>107</b>	<b>57</b>	<b>10</b>	<b>18</b>	<b>-</b>	<b>21</b>	<b>1</b>	<b>25</b>	<b>9</b>	<b>3</b>	<b>8</b>	<b>-</b>	<b>5</b>	<b>-</b>
Ingenieure-Agronomen etc.	1	-	-	1	-	-	-	-	-	-	-	-	-	-
Ingenieure und technisches Kader in Produktion und Baugewerbe	18	7	2	4	-	5	-	-	-	-	-	-	-	-
Kader der Unternehmens- und Kommunikationsdienstleistungen	64	40	6	8	-	9	1	12	4	1	4	-	3	-
Kader im sozialen und persönlichen Dienstleistungsbereich	24	10	2	5	-	7	-	13	5	2	4	-	2	-
<b>Intermediäre Berufe</b>	<b>158</b>	<b>101</b>	<b>24</b>	<b>16</b>	<b>-</b>	<b>15</b>	<b>2</b>	<b>73</b>	<b>33</b>	<b>9</b>	<b>20</b>	<b>-</b>	<b>9</b>	<b>2</b>
Intermediäre Berufe in der Landwirtschaft	4	3	1	-	-	-	-	-	-	-	-	-	-	-
Intermediäre Berufe in Produktion und Bau	54	33	9	9	-	3	-	4	1	1	1	-	1	-
Intermediäre Berufe der Unternehmens- und Kommunikationsdienstleistungen	59	38	9	4	-	6	2	26	14	1	7	-	3	1
Intermediäre Berufe im sozialen und persönlichen Dienstleistungsbereich	41	27	5	3	-	6	-	43	18	7	12	-	5	1
<b>Qualifizierte nicht-manuelle Berufe</b>	<b>96</b>	<b>60</b>	<b>9</b>	<b>15</b>	<b>-</b>	<b>11</b>	<b>1</b>	<b>199</b>	<b>114</b>	<b>24</b>	<b>50</b>	<b>-</b>	<b>9</b>	<b>2</b>
Qualifizierte nicht-manuelle Berufe in Produktion und Bau	13	9	1	2	-	1	-	2	1	-	1	-	-	-
Angestellte der Unternehmens- und Kommunikationsdienstleistungen	54	32	5	11	-	5	1	152	92	19	38	-	2	1
Angestellte im sozialen und persönlichen Dienstleistungsbereich	29	19	3	2	-	5	-	45	21	5	11	-	7	1
<b>Qualifizierte manuelle Berufe</b>	<b>129</b>	<b>81</b>	<b>20</b>	<b>18</b>	<b>-</b>	<b>8</b>	<b>2</b>	<b>18</b>	<b>7</b>	<b>7</b>	<b>3</b>	<b>-</b>	<b>1</b>	<b>-</b>
Gelernte Arbeiter in der Landwirtschaft	5	5	-	-	-	-	-	2	2	-	-	-	-	-
Gelernte Arbeiter in der Produktion und im Baugewerbe	99	64	13	14	-	6	2	14	3	7	3	-	1	-
Gelernte Arbeiter der Unternehmens- und Kommunikationsdienstleistungen	19	8	6	3	-	2	-	1	1	-	-	-	-	-
Gelernte Arbeiter im sozialen und persönlichen Dienstleistungsbereich	6	4	1	1	-	-	-	1	1	-	-	-	-	-
<b>Ungelernte Angestellte und Arbeiter</b>	<b>96</b>	<b>41</b>	<b>6</b>	<b>31</b>	<b>-</b>	<b>18</b>	<b>-</b>	<b>121</b>	<b>79</b>	<b>14</b>	<b>16</b>	<b>-</b>	<b>11</b>	<b>1</b>
Ungelernte Arbeiter in der Landwirtschaft	4	2	2	-	-	-	-	2	2	-	-	-	-	-
Ungelernte Arbeiter in der Produktion und im Baugewerbe	63	23	2	22	-	16	-	20	11	2	5	-	2	-
Ungelernte Angestellte der Unternehmens- und Kommunikationsdienstleistungen	23	14	2	7	-	-	-	47	36	6	3	-	1	1
Ungelernte Angestellte im sozialen und persönlichen Dienstleistungsbereich	6	2	-	2	-	2	-	52	30	6	8	-	8	-
<b>Nicht zuteilbare Erwerbstätige</b>	<b>305</b>	<b>177</b>	<b>28</b>	<b>39</b>	<b>2</b>	<b>25</b>	<b>34</b>	<b>263</b>	<b>147</b>	<b>23</b>	<b>35</b>	<b>-</b>	<b>21</b>	<b>37</b>

## Erwerbstätige nach Nationalität sowie sozio-professionellen Kategorien und Bilanz nach Wohnortsklassen vor 5 Jahren - Männer, Frauen

3.106-00.01

Mauren	Männer							Frauen						
	Wohnbevölkerung ab 5 Jahren Total	Gleiche Adresse wie vor 5 Jahren	Wohnortswechsel ...				Ohne Angabe des Wohnortes vor 5 Jahren	Wohnbevölkerung ab 5 Jahren Total	Gleiche Adresse wie vor 5 Jahren	Wohnortswechsel ...				Ohne Angabe des Wohnortes vor 5 Jahren
			innerhalb der gleichen Gemeinde	aus einer anderen Gemeinde	in Liechtenstein, ohne weitere Angabe	aus dem Ausland				innerhalb der gleichen Gemeinde	aus einer anderen Gemeinde	in Liechtenstein, ohne weitere Angabe	aus dem Ausland	
<b>Liechtensteiner</b>	<b>558</b>	<b>397</b>	<b>59</b>	<b>65</b>	-	<b>16</b>	<b>21</b>	<b>452</b>	<b>287</b>	<b>53</b>	<b>79</b>	-	<b>10</b>	<b>23</b>
<b>Oberstes Management</b>	<b>4</b>	<b>4</b>	-	-	-	-	-	-	-	-	-	-	-	-
<b>Freie Berufe</b>	<b>10</b>	<b>6</b>	<b>2</b>	<b>1</b>	-	<b>1</b>	-	<b>2</b>	<b>2</b>	-	-	-	-	-
<b>Andere Selbständige</b>	<b>85</b>	<b>67</b>	<b>5</b>	<b>8</b>	-	<b>4</b>	<b>1</b>	<b>30</b>	<b>18</b>	<b>5</b>	<b>7</b>	-	-	-
Landwirte	4	4	-	-	-	-	-	-	-	-	-	-	-	-
Handwerker	36	25	3	5	-	3	-	2	-	1	1	-	-	-
Selbständige im Unternehmens- und Kommunikationsdienstleistungsbereich	37	32	1	3	-	-	1	22	14	3	5	-	-	-
Selbständige im sozialen und persönlichen Dienstleistungsbereich	8	6	1	-	-	1	-	6	4	1	1	-	-	-
<b>Akademische Berufe und oberes Kader</b>	<b>60</b>	<b>36</b>	<b>8</b>	<b>10</b>	-	<b>5</b>	<b>1</b>	<b>13</b>	<b>8</b>	<b>1</b>	<b>2</b>	-	<b>2</b>	-
Ingenieure-Agronomen etc.	-	-	-	-	-	-	-	-	-	-	-	-	-	-
Ingenieure und technisches Kader in Produktion und Baugewerbe	7	3	2	-	-	2	-	-	-	-	-	-	-	-
Kader der Unternehmens- und Kommunikationsdienstleistungen	40	28	4	6	-	1	1	7	3	1	1	-	2	-
Kader im sozialen und persönlichen Dienstleistungsbereich	13	5	2	4	-	2	-	6	5	-	1	-	-	-
<b>Intermediäre Berufe</b>	<b>103</b>	<b>74</b>	<b>15</b>	<b>10</b>	-	<b>2</b>	<b>2</b>	<b>47</b>	<b>22</b>	<b>6</b>	<b>16</b>	-	<b>1</b>	<b>2</b>
Intermediäre Berufe in der Landwirtschaft	2	1	1	-	-	-	-	-	-	-	-	-	-	-
Intermediäre Berufe in Produktion und Bau	44	29	8	7	-	-	-	1	-	1	-	-	-	-
Intermediäre Berufe der Unternehmens- und Kommunikationsdienstleistungen	36	24	6	3	-	1	2	16	8	1	6	-	-	1
Intermediäre Berufe im sozialen und persönlichen Dienstleistungsbereich	21	20	-	-	-	1	-	30	14	4	10	-	1	1
<b>Qualifizierte nicht-manuelle Berufe</b>	<b>57</b>	<b>45</b>	<b>5</b>	<b>7</b>	-	-	-	<b>128</b>	<b>77</b>	<b>17</b>	<b>30</b>	-	<b>2</b>	<b>2</b>
Qualifizierte nicht-manuelle Berufe in Produktion und Bau	10	7	1	2	-	-	-	2	1	-	1	-	-	-
Angestellte der Unternehmens- und Kommunikationsdienstleistungen	30	22	4	4	-	-	-	105	64	15	24	-	1	1
Angestellte im sozialen und persönlichen Dienstleistungsbereich	17	16	-	1	-	-	-	21	12	2	5	-	1	1
<b>Qualifizierte manuelle Berufe</b>	<b>62</b>	<b>40</b>	<b>12</b>	<b>7</b>	-	<b>2</b>	<b>1</b>	<b>8</b>	<b>3</b>	<b>4</b>	<b>1</b>	-	-	-
Gelernte Arbeiter in der Landwirtschaft	2	2	-	-	-	-	-	1	1	-	-	-	-	-
Gelernte Arbeiter in der Produktion und im Baugewerbe	47	31	8	6	-	1	1	6	1	4	1	-	-	-
Gelernte Arbeiter der Unternehmens- und Kommunikationsdienstleistungen	12	6	4	1	-	1	-	1	1	-	-	-	-	-
Gelernte Arbeiter im sozialen und persönlichen Dienstleistungsbereich	1	1	-	-	-	-	-	-	-	-	-	-	-	-
<b>Ungelernte Angestellte und Arbeiter</b>	<b>34</b>	<b>22</b>	<b>1</b>	<b>10</b>	-	<b>1</b>	-	<b>70</b>	<b>52</b>	<b>9</b>	<b>8</b>	-	-	<b>1</b>
Ungelernte Arbeiter in der Landwirtschaft	-	-	-	-	-	-	-	-	-	-	-	-	-	-
Ungelernte Arbeiter in der Produktion und im Baugewerbe	16	10	1	4	-	1	-	10	6	2	2	-	-	-
Ungelernte Angestellte der Unternehmens- und Kommunikationsdienstleistungen	15	11	-	4	-	-	-	33	26	4	2	-	-	1
Ungelernte Angestellte im sozialen und persönlichen Dienstleistungsbereich	3	1	-	2	-	-	-	27	20	3	4	-	-	-
<b>Nicht zuteilbare Erwerbstätige</b>	<b>143</b>	<b>103</b>	<b>11</b>	<b>12</b>	-	<b>1</b>	<b>16</b>	<b>154</b>	<b>105</b>	<b>11</b>	<b>15</b>	-	<b>5</b>	<b>18</b>

## Erwerbstätige nach Nationalität sowie sozio-professionellen Kategorien und Bilanz nach Wohnortsklassen vor 5 Jahren - Männer, Frauen

3.106-00.01

Mauren	Männer							Frauen						
	Wohnbevölkerung ab 5 Jahren Total	Gleiche Adresse wie vor 5 Jahren	Wohnortswechsel ...				Ohne Angabe des Wohnortes vor 5 Jahren	Wohnbevölkerung ab 5 Jahren Total	Gleiche Adresse wie vor 5 Jahren	Wohnortswechsel ...				Ohne Angabe des Wohnortes vor 5 Jahren
			innerhalb der gleichen Gemeinde	aus einer anderen Gemeinde	in Liechtenstein, ohne weitere Angabe	aus dem Ausland				innerhalb der gleichen Gemeinde	aus einer anderen Gemeinde	in Liechtenstein, ohne weitere Angabe	aus dem Ausland	
<b>Ausländer</b>	<b>487</b>	<b>224</b>	<b>51</b>	<b>95</b>	<b>2</b>	<b>94</b>	<b>21</b>	<b>298</b>	<b>130</b>	<b>36</b>	<b>61</b>	<b>-</b>	<b>52</b>	<b>19</b>
<b>Oberstes Management</b>	<b>1</b>	<b>1</b>	<b>-</b>	<b>-</b>	<b>-</b>	<b>-</b>	<b>-</b>	<b>1</b>	<b>-</b>	<b>-</b>	<b>-</b>	<b>-</b>	<b>1</b>	<b>-</b>
<b>Freie Berufe</b>	<b>8</b>	<b>4</b>	<b>-</b>	<b>4</b>	<b>-</b>	<b>-</b>	<b>-</b>	<b>3</b>	<b>2</b>	<b>-</b>	<b>-</b>	<b>-</b>	<b>1</b>	<b>-</b>
<b>Andere Selbständige</b>	<b>46</b>	<b>22</b>	<b>6</b>	<b>10</b>	<b>-</b>	<b>7</b>	<b>1</b>	<b>15</b>	<b>6</b>	<b>4</b>	<b>1</b>	<b>-</b>	<b>4</b>	<b>-</b>
Landwirte	1	-	-	-	-	1	-	-	-	-	-	-	-	-
Handwerker	17	7	2	4	-	3	1	-	-	-	-	-	-	-
Selbständige im Unternehmens- und Kommunikationsdienstleistungsbereich	23	10	4	6	-	3	-	6	1	2	1	-	2	-
Selbständige im sozialen und persönlichen Dienstleistungsbereich	5	5	-	-	-	-	-	9	5	2	-	-	2	-
<b>Akademische Berufe und oberes Kader</b>	<b>47</b>	<b>21</b>	<b>2</b>	<b>8</b>	<b>-</b>	<b>16</b>	<b>-</b>	<b>12</b>	<b>1</b>	<b>2</b>	<b>6</b>	<b>-</b>	<b>3</b>	<b>-</b>
Ingenieure-Agronomen etc.	1	-	-	1	-	-	-	-	-	-	-	-	-	-
Ingenieure und technisches Kader in Produktion und Baugewerbe	11	4	-	4	-	3	-	-	-	-	-	-	-	-
Kader der Unternehmens- und Kommunikationsdienstleistungen	24	12	2	2	-	8	-	5	1	-	3	-	1	-
Kader im sozialen und persönlichen Dienstleistungsbereich	11	5	-	1	-	5	-	7	-	2	3	-	2	-
<b>Intermediäre Berufe</b>	<b>55</b>	<b>27</b>	<b>9</b>	<b>6</b>	<b>-</b>	<b>13</b>	<b>-</b>	<b>26</b>	<b>11</b>	<b>3</b>	<b>4</b>	<b>-</b>	<b>8</b>	<b>-</b>
Intermediäre Berufe in der Landwirtschaft	2	2	-	-	-	-	-	-	-	-	-	-	-	-
Intermediäre Berufe in Produktion und Bau	10	4	1	2	-	3	-	3	1	-	1	-	1	-
Intermediäre Berufe der Unternehmens- und Kommunikationsdienstleistungen	23	14	3	1	-	5	-	10	6	-	1	-	3	-
Intermediäre Berufe im sozialen und persönlichen Dienstleistungsbereich	20	7	5	3	-	5	-	13	4	3	2	-	4	-
<b>Qualifizierte nicht-manuelle Berufe</b>	<b>39</b>	<b>15</b>	<b>4</b>	<b>8</b>	<b>-</b>	<b>11</b>	<b>1</b>	<b>71</b>	<b>37</b>	<b>7</b>	<b>20</b>	<b>-</b>	<b>7</b>	<b>-</b>
Qualifizierte nicht-manuelle Berufe in Produktion und Bau	3	2	-	-	-	1	-	-	-	-	-	-	-	-
Angestellte der Unternehmens- und Kommunikationsdienstleistungen	24	10	1	7	-	5	1	47	28	4	14	-	1	-
Angestellte im sozialen und persönlichen Dienstleistungsbereich	12	3	3	1	-	5	-	24	9	3	6	-	6	-
<b>Qualifizierte manuelle Berufe</b>	<b>67</b>	<b>41</b>	<b>8</b>	<b>11</b>	<b>-</b>	<b>6</b>	<b>1</b>	<b>10</b>	<b>4</b>	<b>3</b>	<b>2</b>	<b>-</b>	<b>1</b>	<b>-</b>
Gelernte Arbeiter in der Landwirtschaft	3	3	-	-	-	-	-	1	1	-	-	-	-	-
Gelernte Arbeiter in der Produktion und im Baugewerbe	52	33	5	8	-	5	1	8	2	3	2	-	1	-
Gelernte Arbeiter der Unternehmens- und Kommunikationsdienstleistungen	7	2	2	2	-	1	-	-	-	-	-	-	-	-
Gelernte Arbeiter im sozialen und persönlichen Dienstleistungsbereich	5	3	1	1	-	-	-	1	1	-	-	-	-	-
<b>Ungelernte Angestellte und Arbeiter</b>	<b>62</b>	<b>19</b>	<b>5</b>	<b>21</b>	<b>-</b>	<b>17</b>	<b>-</b>	<b>51</b>	<b>27</b>	<b>5</b>	<b>8</b>	<b>-</b>	<b>11</b>	<b>-</b>
Ungelernte Arbeiter in der Landwirtschaft	4	2	2	-	-	-	-	2	2	-	-	-	-	-
Ungelernte Arbeiter in der Produktion und im Baugewerbe	47	13	1	18	-	15	-	10	5	-	3	-	2	-
Ungelernte Angestellte der Unternehmens- und Kommunikationsdienstleistungen	8	3	2	3	-	-	-	14	10	2	1	-	1	-
Ungelernte Angestellte im sozialen und persönlichen Dienstleistungsbereich	3	1	-	-	-	2	-	25	10	3	4	-	8	-
<b>Nicht zuteilbare Erwerbstätige</b>	<b>162</b>	<b>74</b>	<b>17</b>	<b>27</b>	<b>2</b>	<b>24</b>	<b>18</b>	<b>109</b>	<b>42</b>	<b>12</b>	<b>20</b>	<b>-</b>	<b>16</b>	<b>19</b>

## Erwerbstätige nach Nationalität sowie sozio-professionellen Kategorien und Bilanz nach Wohnortsklassen vor 5 Jahren - Männer, Frauen

3.106-00.01

Gamprin	Männer							Frauen						
	Wohnbevölkerung ab 5 Jahren Total	Gleiche Adresse wie vor 5 Jahren	Wohnortwechsel ...				Ohne Angabe des Wohnortes vor 5 Jahren	Wohnbevölkerung ab 5 Jahren Total	Gleiche Adresse wie vor 5 Jahren	Wohnortwechsel ...				Ohne Angabe des Wohnortes vor 5 Jahren
			innerhalb der gleichen Gemeinde	aus einer anderen Gemeinde	in Liechtenstein, ohne weitere Angabe	aus dem Ausland				innerhalb der gleichen Gemeinde	aus einer anderen Gemeinde	in Liechtenstein, ohne weitere Angabe	aus dem Ausland	
<b>Total</b>	<b>398</b>	<b>242</b>	<b>36</b>	<b>66</b>	<b>1</b>	<b>42</b>	<b>11</b>	<b>260</b>	<b>160</b>	<b>20</b>	<b>49</b>	<b>-</b>	<b>24</b>	<b>7</b>
<b>Oberstes Management</b>	<b>2</b>	<b>1</b>	<b>-</b>	<b>-</b>	<b>-</b>	<b>1</b>	<b>-</b>	<b>-</b>	<b>-</b>	<b>-</b>	<b>-</b>	<b>-</b>	<b>-</b>	<b>-</b>
<b>Freie Berufe</b>	<b>4</b>	<b>2</b>	<b>1</b>	<b>-</b>	<b>-</b>	<b>1</b>	<b>-</b>	<b>1</b>	<b>1</b>	<b>-</b>	<b>-</b>	<b>-</b>	<b>-</b>	<b>-</b>
<b>Andere Selbständige</b>	<b>51</b>	<b>32</b>	<b>8</b>	<b>6</b>	<b>-</b>	<b>3</b>	<b>2</b>	<b>9</b>	<b>9</b>	<b>-</b>	<b>-</b>	<b>-</b>	<b>-</b>	<b>-</b>
Landwirte	7	3	1	1	-	1	1	-	-	-	-	-	-	-
Handwerker	13	7	2	3	-	-	1	-	-	-	-	-	-	-
Selbständige im Unternehmens- und Kommunikationsdienstleistungsbereich	25	18	4	2	-	1	-	6	6	-	-	-	-	-
Selbständige im sozialen und persönlichen Dienstleistungsbereich	6	4	1	-	-	1	-	3	3	-	-	-	-	-
<b>Akademische Berufe und oberes Kader</b>	<b>34</b>	<b>20</b>	<b>1</b>	<b>8</b>	<b>-</b>	<b>5</b>	<b>-</b>	<b>8</b>	<b>-</b>	<b>-</b>	<b>4</b>	<b>-</b>	<b>3</b>	<b>1</b>
Ingenieure-Agronomen etc.	-	-	-	-	-	-	-	-	-	-	-	-	-	-
Ingenieure und technisches Kader in Produktion und Baugewerbe	6	3	-	3	-	-	-	1	-	-	-	-	1	-
Kader der Unternehmens- und Kommunikationsdienstleistungen	20	9	1	5	-	5	-	4	-	-	2	-	1	1
Kader im sozialen und persönlichen Dienstleistungsbereich	8	8	-	-	-	-	-	3	-	-	2	-	1	-
<b>Intermediäre Berufe</b>	<b>65</b>	<b>45</b>	<b>2</b>	<b>11</b>	<b>1</b>	<b>6</b>	<b>-</b>	<b>39</b>	<b>25</b>	<b>1</b>	<b>7</b>	<b>-</b>	<b>6</b>	<b>-</b>
Intermediäre Berufe in der Landwirtschaft	1	-	-	1	-	-	-	-	-	-	-	-	-	-
Intermediäre Berufe in Produktion und Bau	26	18	-	6	1	1	-	3	2	-	-	-	1	-
Intermediäre Berufe der Unternehmens- und Kommunikationsdienstleistungen	27	19	2	4	-	2	-	14	7	1	3	-	3	-
Intermediäre Berufe im sozialen und persönlichen Dienstleistungsbereich	11	8	-	-	-	3	-	22	16	-	4	-	2	-
<b>Qualifizierte nicht-manuelle Berufe</b>	<b>57</b>	<b>41</b>	<b>6</b>	<b>6</b>	<b>-</b>	<b>2</b>	<b>2</b>	<b>88</b>	<b>52</b>	<b>8</b>	<b>19</b>	<b>-</b>	<b>8</b>	<b>1</b>
Qualifizierte nicht-manuelle Berufe in Produktion und Bau	4	1	1	1	-	1	-	2	1	-	1	-	-	-
Angestellte der Unternehmens- und Kommunikationsdienstleistungen	35	26	4	3	-	1	1	61	35	7	13	-	6	-
Angestellte im sozialen und persönlichen Dienstleistungsbereich	18	14	1	2	-	-	1	25	16	1	5	-	2	1
<b>Qualifizierte manuelle Berufe</b>	<b>41</b>	<b>21</b>	<b>4</b>	<b>11</b>	<b>-</b>	<b>4</b>	<b>1</b>	<b>10</b>	<b>5</b>	<b>1</b>	<b>3</b>	<b>-</b>	<b>1</b>	<b>-</b>
Gelernte Arbeiter in der Landwirtschaft	3	1	1	-	-	1	-	2	-	-	2	-	-	-
Gelernte Arbeiter in der Produktion und im Baugewerbe	33	18	2	9	-	3	1	6	3	1	1	-	1	-
Gelernte Arbeiter der Unternehmens- und Kommunikationsdienstleistungen	5	2	1	2	-	-	-	1	1	-	-	-	-	-
Gelernte Arbeiter im sozialen und persönlichen Dienstleistungsbereich	-	-	-	-	-	-	-	1	1	-	-	-	-	-
<b>Ungelernte Angestellte und Arbeiter</b>	<b>45</b>	<b>20</b>	<b>7</b>	<b>7</b>	<b>-</b>	<b>10</b>	<b>1</b>	<b>35</b>	<b>22</b>	<b>5</b>	<b>5</b>	<b>-</b>	<b>3</b>	<b>-</b>
Ungelernte Arbeiter in der Landwirtschaft	-	-	-	-	-	-	-	1	1	-	-	-	-	-
Ungelernte Arbeiter in der Produktion und im Baugewerbe	33	13	6	6	-	8	-	8	6	1	1	-	-	-
Ungelernte Angestellte der Unternehmens- und Kommunikationsdienstleistungen	10	7	1	-	-	1	1	9	6	1	2	-	-	-
Ungelernte Angestellte im sozialen und persönlichen Dienstleistungsbereich	2	-	-	1	-	1	-	17	9	3	2	-	3	-
<b>Nicht zuteilbare Erwerbstätige</b>	<b>99</b>	<b>60</b>	<b>7</b>	<b>17</b>	<b>-</b>	<b>10</b>	<b>5</b>	<b>70</b>	<b>46</b>	<b>5</b>	<b>11</b>	<b>-</b>	<b>3</b>	<b>5</b>



## Erwerbstätige nach Nationalität sowie sozio-professionellen Kategorien und Bilanz nach Wohnortsklassen vor 5 Jahren - Männer, Frauen

3.106-00.01

Gamprin	Männer							Frauen						
	Wohnbevölkerung ab 5 Jahren Total	Gleiche Adresse wie vor 5 Jahren	Wohnortswechsel ...				Ohne Angabe des Wohnortes vor 5 Jahren	Wohnbevölkerung ab 5 Jahren Total	Gleiche Adresse wie vor 5 Jahren	Wohnortswechsel ...				Ohne Angabe des Wohnortes vor 5 Jahren
			innerhalb der gleichen Gemeinde	aus einer anderen Gemeinde	in Liechtenstein, ohne weitere Angabe	aus dem Ausland				innerhalb der gleichen Gemeinde	aus einer anderen Gemeinde	in Liechtenstein, ohne weitere Angabe	aus dem Ausland	
<b>Liechtensteiner</b>	<b>245</b>	<b>176</b>	<b>21</b>	<b>33</b>	<b>-</b>	<b>5</b>	<b>10</b>	<b>183</b>	<b>127</b>	<b>12</b>	<b>33</b>	<b>-</b>	<b>5</b>	<b>6</b>
<b>Oberstes Management</b>	<b>1</b>	<b>1</b>	<b>-</b>	<b>-</b>	<b>-</b>	<b>-</b>	<b>-</b>	<b>-</b>	<b>-</b>	<b>-</b>	<b>-</b>	<b>-</b>	<b>-</b>	<b>-</b>
<b>Freie Berufe</b>	<b>1</b>	<b>1</b>	<b>-</b>	<b>-</b>	<b>-</b>	<b>-</b>	<b>-</b>	<b>1</b>	<b>1</b>	<b>-</b>	<b>-</b>	<b>-</b>	<b>-</b>	<b>-</b>
<b>Andere Selbständige</b>	<b>35</b>	<b>21</b>	<b>6</b>	<b>4</b>	<b>-</b>	<b>2</b>	<b>2</b>	<b>7</b>	<b>7</b>	<b>-</b>	<b>-</b>	<b>-</b>	<b>-</b>	<b>-</b>
Landwirte	6	3	1	1	-	-	1	-	-	-	-	-	-	-
Handwerker	9	5	2	1	-	-	1	-	-	-	-	-	-	-
Selbständige im Unternehmens- und Kommunikationsdienstleistungsbereich	16	10	3	2	-	1	-	4	4	-	-	-	-	-
Selbständige im sozialen und persönlichen Dienstleistungsbereich	4	3	-	-	-	1	-	3	3	-	-	-	-	-
<b>Akademische Berufe und oberes Kader</b>	<b>25</b>	<b>17</b>	<b>1</b>	<b>6</b>	<b>-</b>	<b>1</b>	<b>-</b>	<b>5</b>	<b>-</b>	<b>-</b>	<b>4</b>	<b>-</b>	<b>-</b>	<b>1</b>
Ingenieure-Agronomen etc.	-	-	-	-	-	-	-	-	-	-	-	-	-	-
Ingenieure und technisches Kader in Produktion und Baugewerbe	4	2	-	2	-	-	-	-	-	-	-	-	-	-
Kader der Unternehmens- und Kommunikationsdienstleistungen	15	9	1	4	-	1	-	3	-	-	2	-	-	1
Kader im sozialen und persönlichen Dienstleistungsbereich	6	6	-	-	-	-	-	2	-	-	2	-	-	-
<b>Intermediäre Berufe</b>	<b>39</b>	<b>30</b>	<b>2</b>	<b>6</b>	<b>-</b>	<b>1</b>	<b>-</b>	<b>26</b>	<b>19</b>	<b>1</b>	<b>5</b>	<b>-</b>	<b>1</b>	<b>-</b>
Intermediäre Berufe in der Landwirtschaft	-	-	-	-	-	-	-	-	-	-	-	-	-	-
Intermediäre Berufe in Produktion und Bau	13	9	-	4	-	-	-	1	1	-	-	-	-	-
Intermediäre Berufe der Unternehmens- und Kommunikationsdienstleistungen	19	14	2	2	-	1	-	7	5	1	1	-	-	-
Intermediäre Berufe im sozialen und persönlichen Dienstleistungsbereich	7	7	-	-	-	-	-	18	13	-	4	-	1	-
<b>Qualifizierte nicht-manuelle Berufe</b>	<b>41</b>	<b>31</b>	<b>4</b>	<b>4</b>	<b>-</b>	<b>-</b>	<b>2</b>	<b>68</b>	<b>42</b>	<b>6</b>	<b>15</b>	<b>-</b>	<b>4</b>	<b>1</b>
Qualifizierte nicht-manuelle Berufe in Produktion und Bau	2	1	-	1	-	-	-	1	1	-	-	-	-	-
Angestellte der Unternehmens- und Kommunikationsdienstleistungen	26	19	4	2	-	-	1	50	30	5	11	-	4	-
Angestellte im sozialen und persönlichen Dienstleistungsbereich	13	11	-	1	-	-	1	17	11	1	4	-	-	1
<b>Qualifizierte manuelle Berufe</b>	<b>26</b>	<b>16</b>	<b>3</b>	<b>6</b>	<b>-</b>	<b>-</b>	<b>1</b>	<b>5</b>	<b>3</b>	<b>-</b>	<b>2</b>	<b>-</b>	<b>-</b>	<b>-</b>
Gelernte Arbeiter in der Landwirtschaft	2	1	1	-	-	-	-	2	-	-	2	-	-	-
Gelernte Arbeiter in der Produktion und im Baugewerbe	20	13	1	5	-	-	1	2	2	-	-	-	-	-
Gelernte Arbeiter der Unternehmens- und Kommunikationsdienstleistungen	4	2	1	1	-	-	-	1	1	-	-	-	-	-
Gelernte Arbeiter im sozialen und persönlichen Dienstleistungsbereich	-	-	-	-	-	-	-	-	-	-	-	-	-	-
<b>Ungelernte Angestellte und Arbeiter</b>	<b>16</b>	<b>14</b>	<b>1</b>	<b>-</b>	<b>-</b>	<b>-</b>	<b>1</b>	<b>24</b>	<b>19</b>	<b>3</b>	<b>2</b>	<b>-</b>	<b>-</b>	<b>-</b>
Ungelernte Arbeiter in der Landwirtschaft	-	-	-	-	-	-	-	1	1	-	-	-	-	-
Ungelernte Arbeiter in der Produktion und im Baugewerbe	9	8	1	-	-	-	-	5	5	-	-	-	-	-
Ungelernte Angestellte der Unternehmens- und Kommunikationsdienstleistungen	7	6	-	-	-	-	1	8	6	1	1	-	-	-
Ungelernte Angestellte im sozialen und persönlichen Dienstleistungsbereich	-	-	-	-	-	-	-	10	7	2	1	-	-	-
<b>Nicht zuteilbare Erwerbstätige</b>	<b>61</b>	<b>45</b>	<b>4</b>	<b>7</b>	<b>-</b>	<b>1</b>	<b>4</b>	<b>47</b>	<b>36</b>	<b>2</b>	<b>5</b>	<b>-</b>	<b>-</b>	<b>4</b>

## Erwerbstätige nach Nationalität sowie sozio-professionellen Kategorien und Bilanz nach Wohnortsklassen vor 5 Jahren - Männer, Frauen

3.106-00.01

Gamprin	Männer							Frauen						
	Wohnbevölkerung ab 5 Jahren Total	Gleiche Adresse wie vor 5 Jahren	Wohnortwechsel ...				Ohne Angabe des Wohnortes vor 5 Jahren	Wohnbevölkerung ab 5 Jahren Total	Gleiche Adresse wie vor 5 Jahren	Wohnortwechsel ...				Ohne Angabe des Wohnortes vor 5 Jahren
			innerhalb der gleichen Gemeinde	aus einer anderen Gemeinde	in Liechtenstein, ohne weitere Angabe	aus dem Ausland				innerhalb der gleichen Gemeinde	aus einer anderen Gemeinde	in Liechtenstein, ohne weitere Angabe	aus dem Ausland	
<b>Ausländer</b>	<b>153</b>	<b>66</b>	<b>15</b>	<b>33</b>	<b>1</b>	<b>37</b>	<b>1</b>	<b>77</b>	<b>33</b>	<b>8</b>	<b>16</b>	<b>-</b>	<b>19</b>	<b>1</b>
<b>Oberstes Management</b>	<b>1</b>	<b>-</b>	<b>-</b>	<b>-</b>	<b>-</b>	<b>1</b>	<b>-</b>	<b>-</b>	<b>-</b>	<b>-</b>	<b>-</b>	<b>-</b>	<b>-</b>	<b>-</b>
<b>Freie Berufe</b>	<b>3</b>	<b>1</b>	<b>1</b>	<b>-</b>	<b>-</b>	<b>1</b>	<b>-</b>	<b>-</b>	<b>-</b>	<b>-</b>	<b>-</b>	<b>-</b>	<b>-</b>	<b>-</b>
<b>Andere Selbständige</b>	<b>16</b>	<b>11</b>	<b>2</b>	<b>2</b>	<b>-</b>	<b>1</b>	<b>-</b>	<b>2</b>	<b>2</b>	<b>-</b>	<b>-</b>	<b>-</b>	<b>-</b>	<b>-</b>
Landwirte	1	-	-	-	-	1	-	-	-	-	-	-	-	-
Handwerker	4	2	-	2	-	-	-	-	-	-	-	-	-	-
Selbständige im Unternehmens- und Kommunikationsdienstleistungsbereich	9	8	1	-	-	-	-	2	2	-	-	-	-	-
Selbständige im sozialen und persönlichen Dienstleistungsbereich	2	1	1	-	-	-	-	-	-	-	-	-	-	-
<b>Akademische Berufe und oberes Kader</b>	<b>9</b>	<b>3</b>	<b>-</b>	<b>2</b>	<b>-</b>	<b>4</b>	<b>-</b>	<b>3</b>	<b>-</b>	<b>-</b>	<b>-</b>	<b>-</b>	<b>3</b>	<b>-</b>
Ingenieure-Agronomen etc.	-	-	-	-	-	-	-	-	-	-	-	-	-	-
Ingenieure und technisches Kader in Produktion und Baugewerbe	2	1	-	1	-	-	-	1	-	-	-	-	1	-
Kader der Unternehmens- und Kommunikationsdienstleistungen	5	-	-	1	-	4	-	1	-	-	-	-	1	-
Kader im sozialen und persönlichen Dienstleistungsbereich	2	2	-	-	-	-	-	1	-	-	-	-	1	-
<b>Intermediäre Berufe</b>	<b>26</b>	<b>15</b>	<b>-</b>	<b>5</b>	<b>1</b>	<b>5</b>	<b>-</b>	<b>13</b>	<b>6</b>	<b>-</b>	<b>2</b>	<b>-</b>	<b>5</b>	<b>-</b>
Intermediäre Berufe in der Landwirtschaft	1	-	-	1	-	-	-	-	-	-	-	-	-	-
Intermediäre Berufe in Produktion und Bau	13	9	-	2	1	1	-	2	1	-	-	-	1	-
Intermediäre Berufe der Unternehmens- und Kommunikationsdienstleistungen	8	5	-	2	-	1	-	7	2	-	2	-	3	-
Intermediäre Berufe im sozialen und persönlichen Dienstleistungsbereich	4	1	-	-	-	3	-	4	3	-	-	-	1	-
<b>Qualifizierte nicht-manuelle Berufe</b>	<b>16</b>	<b>10</b>	<b>2</b>	<b>2</b>	<b>-</b>	<b>2</b>	<b>-</b>	<b>20</b>	<b>10</b>	<b>2</b>	<b>4</b>	<b>-</b>	<b>4</b>	<b>-</b>
Qualifizierte nicht-manuelle Berufe in Produktion und Bau	2	-	1	-	-	1	-	1	-	-	1	-	-	-
Angestellte der Unternehmens- und Kommunikationsdienstleistungen	9	7	-	1	-	1	-	11	5	2	2	-	2	-
Angestellte im sozialen und persönlichen Dienstleistungsbereich	5	3	1	1	-	-	-	8	5	-	1	-	2	-
<b>Qualifizierte manuelle Berufe</b>	<b>15</b>	<b>5</b>	<b>1</b>	<b>5</b>	<b>-</b>	<b>4</b>	<b>-</b>	<b>5</b>	<b>2</b>	<b>1</b>	<b>1</b>	<b>-</b>	<b>1</b>	<b>-</b>
Gelernte Arbeiter in der Landwirtschaft	1	-	-	-	-	1	-	-	-	-	-	-	-	-
Gelernte Arbeiter in der Produktion und im Baugewerbe	13	5	1	4	-	3	-	4	1	1	1	-	1	-
Gelernte Arbeiter der Unternehmens- und Kommunikationsdienstleistungen	1	-	-	1	-	-	-	-	-	-	-	-	-	-
Gelernte Arbeiter im sozialen und persönlichen Dienstleistungsbereich	-	-	-	-	-	-	-	1	1	-	-	-	-	-
<b>Ungelernte Angestellte und Arbeiter</b>	<b>29</b>	<b>6</b>	<b>6</b>	<b>7</b>	<b>-</b>	<b>10</b>	<b>-</b>	<b>11</b>	<b>3</b>	<b>2</b>	<b>3</b>	<b>-</b>	<b>3</b>	<b>-</b>
Ungelernte Arbeiter in der Landwirtschaft	-	-	-	-	-	-	-	-	-	-	-	-	-	-
Ungelernte Arbeiter in der Produktion und im Baugewerbe	24	5	5	6	-	8	-	3	1	1	1	-	-	-
Ungelernte Angestellte der Unternehmens- und Kommunikationsdienstleistungen	3	1	1	-	-	1	-	1	-	-	1	-	-	-
Ungelernte Angestellte im sozialen und persönlichen Dienstleistungsbereich	2	-	-	1	-	1	-	7	2	1	1	-	3	-
<b>Nicht zuteilbare Erwerbstätige</b>	<b>38</b>	<b>15</b>	<b>3</b>	<b>10</b>	<b>-</b>	<b>9</b>	<b>1</b>	<b>23</b>	<b>10</b>	<b>3</b>	<b>6</b>	<b>-</b>	<b>3</b>	<b>1</b>

## Erwerbstätige nach Nationalität sowie sozio-professionellen Kategorien und Bilanz nach Wohnortsklassen vor 5 Jahren - Männer, Frauen

3.106-00.01

Ruggell	Männer							Frauen						
	Wohnbevölkerung ab 5 Jahren Total	Gleiche Adresse wie vor 5 Jahren	Wohnortswechsel ...				Ohne Angabe des Wohnortes vor 5 Jahren	Wohnbevölkerung ab 5 Jahren Total	Gleiche Adresse wie vor 5 Jahren	Wohnortswechsel ...				Ohne Angabe des Wohnortes vor 5 Jahren
			innerhalb der gleichen Gemeinde	aus einer anderen Gemeinde	in Liechtenstein, ohne weitere Angabe	aus dem Ausland				innerhalb der gleichen Gemeinde	aus einer anderen Gemeinde	in Liechtenstein, ohne weitere Angabe	aus dem Ausland	
<b>Total</b>	<b>550</b>	<b>384</b>	<b>42</b>	<b>80</b>	<b>1</b>	<b>31</b>	<b>12</b>	<b>370</b>	<b>244</b>	<b>40</b>	<b>54</b>	<b>1</b>	<b>24</b>	<b>7</b>
<b>Oberstes Management</b>	<b>8</b>	<b>7</b>	<b>1</b>	-	-	-	-	-	-	-	-	-	-	-
<b>Freie Berufe</b>	<b>10</b>	<b>6</b>	<b>1</b>	<b>3</b>	-	-	-	<b>1</b>	-	-	<b>1</b>	-	-	-
<b>Andere Selbständige</b>	<b>66</b>	<b>50</b>	<b>3</b>	<b>9</b>	-	<b>3</b>	<b>1</b>	<b>26</b>	<b>17</b>	<b>1</b>	<b>5</b>	-	<b>3</b>	-
Landwirte	8	7	-	1	-	-	-	2	2	-	-	-	-	-
Handwerker	14	10	1	3	-	-	-	1	-	-	-	-	1	-
Selbständige im Unternehmens- und Kommunikationsdienstleistungsbereich	37	28	1	4	-	3	1	15	9	1	3	-	2	-
Selbständige im sozialen und persönlichen Dienstleistungsbereich	7	5	1	1	-	-	-	8	6	-	2	-	-	-
<b>Akademische Berufe und oberes Kader</b>	<b>55</b>	<b>38</b>	<b>5</b>	<b>7</b>	-	<b>5</b>	-	<b>14</b>	<b>9</b>	<b>4</b>	-	-	<b>1</b>	-
Ingenieure-Agronomen etc.	-	-	-	-	-	-	-	-	-	-	-	-	-	-
Ingenieure und technisches Kader in Produktion und Baugewerbe	9	7	-	1	-	1	-	-	-	-	-	-	-	-
Kader der Unternehmens- und Kommunikationsdienstleistungen	36	25	5	5	-	1	-	10	6	4	-	-	-	-
Kader im sozialen und persönlichen Dienstleistungsbereich	10	6	-	1	-	3	-	4	3	-	-	-	1	-
<b>Intermediäre Berufe</b>	<b>104</b>	<b>67</b>	<b>17</b>	<b>16</b>	-	<b>4</b>	-	<b>33</b>	<b>19</b>	<b>6</b>	<b>5</b>	<b>1</b>	<b>1</b>	<b>1</b>
Intermediäre Berufe in der Landwirtschaft	4	3	1	-	-	-	-	-	-	-	-	-	-	-
Intermediäre Berufe in Produktion und Bau	39	30	6	3	-	-	-	-	-	-	-	-	-	-
Intermediäre Berufe der Unternehmens- und Kommunikationsdienstleistungen	50	28	9	9	-	4	-	14	9	1	2	1	-	1
Intermediäre Berufe im sozialen und persönlichen Dienstleistungsbereich	11	6	1	4	-	-	-	19	10	5	3	-	1	-
<b>Qualifizierte nicht-manuelle Berufe</b>	<b>62</b>	<b>50</b>	<b>2</b>	<b>8</b>	-	<b>2</b>	-	<b>102</b>	<b>63</b>	<b>13</b>	<b>19</b>	-	<b>7</b>	-
Qualifizierte nicht-manuelle Berufe in Produktion und Bau	8	6	-	2	-	-	-	-	-	-	-	-	-	-
Angestellte der Unternehmens- und Kommunikationsdienstleistungen	40	32	1	5	-	2	-	74	48	6	16	-	4	-
Angestellte im sozialen und persönlichen Dienstleistungsbereich	14	12	1	1	-	-	-	28	15	7	3	-	3	-
<b>Qualifizierte manuelle Berufe</b>	<b>71</b>	<b>52</b>	<b>6</b>	<b>7</b>	-	<b>6</b>	-	<b>9</b>	<b>7</b>	<b>1</b>	<b>1</b>	-	-	-
Gelernte Arbeiter in der Landwirtschaft	4	2	-	1	-	1	-	1	1	-	-	-	-	-
Gelernte Arbeiter in der Produktion und im Baugewerbe	49	36	4	6	-	3	-	6	4	1	1	-	-	-
Gelernte Arbeiter der Unternehmens- und Kommunikationsdienstleistungen	18	14	2	-	-	2	-	2	2	-	-	-	-	-
Gelernte Arbeiter im sozialen und persönlichen Dienstleistungsbereich	-	-	-	-	-	-	-	-	-	-	-	-	-	-
<b>Ungelernte Angestellte und Arbeiter</b>	<b>44</b>	<b>30</b>	<b>2</b>	<b>8</b>	-	<b>3</b>	<b>1</b>	<b>41</b>	<b>30</b>	<b>5</b>	<b>3</b>	-	<b>3</b>	-
Ungelernte Arbeiter in der Landwirtschaft	2	1	-	1	-	-	-	2	1	-	-	-	1	-
Ungelernte Arbeiter in der Produktion und im Baugewerbe	31	21	2	4	-	3	1	5	2	2	1	-	-	-
Ungelernte Angestellte der Unternehmens- und Kommunikationsdienstleistungen	10	7	-	3	-	-	-	23	20	2	1	-	-	-
Ungelernte Angestellte im sozialen und persönlichen Dienstleistungsbereich	1	1	-	-	-	-	-	11	7	1	1	-	2	-
<b>Nicht zuteilbare Erwerbstätige</b>	<b>130</b>	<b>84</b>	<b>5</b>	<b>22</b>	<b>1</b>	<b>8</b>	<b>10</b>	<b>144</b>	<b>99</b>	<b>10</b>	<b>20</b>	-	<b>9</b>	<b>6</b>

## Erwerbstätige nach Nationalität sowie sozio-professionellen Kategorien und Bilanz nach Wohnortsklassen vor 5 Jahren - Männer, Frauen

3.106-00.01

Ruggell	Männer							Frauen						
	Wohnbevölkerung ab 5 Jahren Total	Gleiche Adresse wie vor 5 Jahren	Wohnortswechsel ...				Ohne Angabe des Wohnortes vor 5 Jahren	Wohnbevölkerung ab 5 Jahren Total	Gleiche Adresse wie vor 5 Jahren	Wohnortswechsel ...				Ohne Angabe des Wohnortes vor 5 Jahren
			innerhalb der gleichen Gemeinde	aus einer anderen Gemeinde	in Liechtenstein, ohne weitere Angabe	aus dem Ausland				innerhalb der gleichen Gemeinde	aus einer anderen Gemeinde	in Liechtenstein, ohne weitere Angabe	aus dem Ausland	
<b>Liechtensteiner</b>	<b>369</b>	<b>284</b>	<b>28</b>	<b>45</b>	-	<b>3</b>	<b>9</b>	<b>271</b>	<b>203</b>	<b>28</b>	<b>31</b>	-	<b>5</b>	<b>4</b>
<b>Oberstes Management</b>	<b>7</b>	<b>6</b>	<b>1</b>	-	-	-	-	-	-	-	-	-	-	-
<b>Freie Berufe</b>	<b>6</b>	<b>5</b>	-	<b>1</b>	-	-	-	<b>1</b>	-	-	<b>1</b>	-	-	-
<b>Andere Selbständige</b>	<b>48</b>	<b>37</b>	<b>3</b>	<b>7</b>	-	-	<b>1</b>	<b>20</b>	<b>13</b>	<b>1</b>	<b>5</b>	-	<b>1</b>	-
Landwirte	7	6	-	1	-	-	-	1	1	-	-	-	-	-
Handwerker	11	7	1	3	-	-	-	-	-	-	-	-	-	-
Selbständige im Unternehmens- und Kommunikationsdienstleistungsbereich	24	20	1	2	-	-	1	11	6	1	3	-	1	-
Selbständige im sozialen und persönlichen Dienstleistungsbereich	6	4	1	1	-	-	-	8	6	-	2	-	-	-
<b>Akademische Berufe und oberes Kader</b>	<b>32</b>	<b>23</b>	<b>3</b>	<b>5</b>	-	<b>1</b>	-	<b>10</b>	<b>6</b>	<b>4</b>	-	-	-	-
Ingenieure-Agronomen etc.	-	-	-	-	-	-	-	-	-	-	-	-	-	-
Ingenieure und technisches Kader in Produktion und Baugewerbe	5	4	-	1	-	-	-	-	-	-	-	-	-	-
Kader der Unternehmens- und Kommunikationsdienstleistungen	21	15	3	3	-	-	-	8	4	4	-	-	-	-
Kader im sozialen und persönlichen Dienstleistungsbereich	6	4	-	1	-	1	-	2	2	-	-	-	-	-
<b>Intermediäre Berufe</b>	<b>78</b>	<b>51</b>	<b>13</b>	<b>13</b>	-	<b>1</b>	-	<b>26</b>	<b>18</b>	<b>4</b>	<b>3</b>	-	<b>1</b>	-
Intermediäre Berufe in der Landwirtschaft	4	3	1	-	-	-	-	-	-	-	-	-	-	-
Intermediäre Berufe in Produktion und Bau	30	21	6	3	-	-	-	-	-	-	-	-	-	-
Intermediäre Berufe der Unternehmens- und Kommunikationsdienstleistungen	35	22	5	7	-	1	-	9	8	1	-	-	-	-
Intermediäre Berufe im sozialen und persönlichen Dienstleistungsbereich	9	5	1	3	-	-	-	17	10	3	3	-	1	-
<b>Qualifizierte nicht-manuelle Berufe</b>	<b>43</b>	<b>37</b>	<b>2</b>	<b>4</b>	-	-	-	<b>75</b>	<b>51</b>	<b>12</b>	<b>11</b>	-	<b>1</b>	-
Qualifizierte nicht-manuelle Berufe in Produktion und Bau	6	5	-	1	-	-	-	-	-	-	-	-	-	-
Angestellte der Unternehmens- und Kommunikationsdienstleistungen	27	24	1	2	-	-	-	54	38	5	10	-	1	-
Angestellte im sozialen und persönlichen Dienstleistungsbereich	10	8	1	1	-	-	-	21	13	7	1	-	-	-
<b>Qualifizierte manuelle Berufe</b>	<b>46</b>	<b>39</b>	<b>3</b>	<b>4</b>	-	-	-	<b>9</b>	<b>7</b>	<b>1</b>	<b>1</b>	-	-	-
Gelernte Arbeiter in der Landwirtschaft	3	2	-	1	-	-	-	1	1	-	-	-	-	-
Gelernte Arbeiter in der Produktion und im Baugewerbe	31	26	2	3	-	-	-	6	4	1	1	-	-	-
Gelernte Arbeiter der Unternehmens- und Kommunikationsdienstleistungen	12	11	1	-	-	-	-	2	2	-	-	-	-	-
Gelernte Arbeiter im sozialen und persönlichen Dienstleistungsbereich	-	-	-	-	-	-	-	-	-	-	-	-	-	-
<b>Ungelernte Angestellte und Arbeiter</b>	<b>25</b>	<b>22</b>	-	<b>2</b>	-	-	<b>1</b>	<b>31</b>	<b>27</b>	<b>2</b>	<b>2</b>	-	-	-
Ungelernte Arbeiter in der Landwirtschaft	1	1	-	-	-	-	-	1	1	-	-	-	-	-
Ungelernte Arbeiter in der Produktion und im Baugewerbe	16	15	-	-	-	-	1	1	-	1	-	-	-	-
Ungelernte Angestellte der Unternehmens- und Kommunikationsdienstleistungen	7	5	-	2	-	-	-	20	19	-	1	-	-	-
Ungelernte Angestellte im sozialen und persönlichen Dienstleistungsbereich	1	1	-	-	-	-	-	9	7	1	1	-	-	-
<b>Nicht zuteilbare Erwerbstätige</b>	<b>84</b>	<b>64</b>	<b>3</b>	<b>9</b>	-	<b>1</b>	<b>7</b>	<b>99</b>	<b>81</b>	<b>4</b>	<b>8</b>	-	<b>2</b>	<b>4</b>

Erwerbstätige nach Nationalität sowie sozio-professionellen Kategorien und Bilanz nach Wohnortsklassen vor 5 Jahren - Männer, Frauen

3.106-00.01

Ruggell	Männer							Frauen						
	Wohnbevölkerung ab 5 Jahren Total	Gleiche Adresse wie vor 5 Jahren	Wohnortswechsel ...				Ohne Angabe des Wohnortes vor 5 Jahren	Wohnbevölkerung ab 5 Jahren Total	Gleiche Adresse wie vor 5 Jahren	Wohnortswechsel ...				Ohne Angabe des Wohnortes vor 5 Jahren
			innerhalb der gleichen Gemeinde	aus einer anderen Gemeinde	in Liechtenstein, ohne weitere Angabe	aus dem Ausland				innerhalb der gleichen Gemeinde	aus einer anderen Gemeinde	in Liechtenstein, ohne weitere Angabe	aus dem Ausland	
<b>Ausländer</b>	181	100	14	35	1	28	3	99	41	12	23	1	19	3
<b>Oberstes Management</b>	1	1	-	-	-	-	-	-	-	-	-	-	-	-
<b>Freie Berufe</b>	4	1	1	2	-	-	-	-	-	-	-	-	-	-
<b>Andere Selbständige</b>	18	13	-	2	-	3	-	6	4	-	-	-	2	-
Landwirte	1	1	-	-	-	-	-	1	1	-	-	-	-	-
Handwerker	3	3	-	-	-	-	-	1	-	-	-	-	1	-
Selbständige im Unternehmens- und Kommunikationsdienstleistungsbereich	13	8	-	2	-	3	-	4	3	-	-	-	1	-
Selbständige im sozialen und persönlichen Dienstleistungsbereich	1	1	-	-	-	-	-	-	-	-	-	-	-	-
<b>Akademische Berufe und oberes Kader</b>	23	15	2	2	-	4	-	4	3	-	-	-	1	-
Ingenieure-Agronomen etc.	-	-	-	-	-	-	-	-	-	-	-	-	-	-
Ingenieure und technisches Kader in Produktion und Baugewerbe	4	3	-	-	-	1	-	-	-	-	-	-	-	-
Kader der Unternehmens- und Kommunikationsdienstleistungen	15	10	2	2	-	1	-	2	2	-	-	-	-	-
Kader im sozialen und persönlichen Dienstleistungsbereich	4	2	-	-	-	2	-	2	1	-	-	-	1	-
<b>Intermediäre Berufe</b>	26	16	4	3	-	3	-	7	1	2	2	1	-	1
Intermediäre Berufe in der Landwirtschaft	-	-	-	-	-	-	-	-	-	-	-	-	-	-
Intermediäre Berufe in Produktion und Bau	9	9	-	-	-	-	-	-	-	-	-	-	-	-
Intermediäre Berufe der Unternehmens- und Kommunikationsdienstleistungen	15	6	4	2	-	3	-	5	1	-	2	1	-	1
Intermediäre Berufe im sozialen und persönlichen Dienstleistungsbereich	2	1	-	1	-	-	-	2	-	2	-	-	-	-
<b>Qualifizierte nicht-manuelle Berufe</b>	19	13	-	4	-	2	-	27	12	1	8	-	6	-
Qualifizierte nicht-manuelle Berufe in Produktion und Bau	2	1	-	1	-	-	-	-	-	-	-	-	-	-
Angestellte der Unternehmens- und Kommunikationsdienstleistungen	13	8	-	3	-	2	-	20	10	1	6	-	3	-
Angestellte im sozialen und persönlichen Dienstleistungsbereich	4	4	-	-	-	-	-	7	2	-	2	-	3	-
<b>Qualifizierte manuelle Berufe</b>	25	13	3	3	-	6	-	-	-	-	-	-	-	-
Gelernte Arbeiter in der Landwirtschaft	1	-	-	-	-	1	-	-	-	-	-	-	-	-
Gelernte Arbeiter in der Produktion und im Baugewerbe	18	10	2	3	-	3	-	-	-	-	-	-	-	-
Gelernte Arbeiter der Unternehmens- und Kommunikationsdienstleistungen	6	3	1	-	-	2	-	-	-	-	-	-	-	-
Gelernte Arbeiter im sozialen und persönlichen Dienstleistungsbereich	-	-	-	-	-	-	-	-	-	-	-	-	-	-
<b>Ungelernte Angestellte und Arbeiter</b>	19	8	2	6	-	3	-	10	3	3	1	-	3	-
Ungelernte Arbeiter in der Landwirtschaft	1	-	-	1	-	-	-	1	-	-	-	-	1	-
Ungelernte Arbeiter in der Produktion und im Baugewerbe	15	6	2	4	-	3	-	4	2	1	1	-	-	-
Ungelernte Angestellte der Unternehmens- und Kommunikationsdienstleistungen	3	2	-	1	-	-	-	3	1	2	-	-	-	-
Ungelernte Angestellte im sozialen und persönlichen Dienstleistungsbereich	-	-	-	-	-	-	-	2	-	-	-	-	2	-
<b>Nicht zuteilbare Erwerbstätige</b>	46	20	2	13	1	7	3	45	18	6	12	-	7	2

## Erwerbstätige nach Nationalität sowie sozio-professionellen Kategorien und Bilanz nach Wohnortsklassen vor 5 Jahren - Männer, Frauen

3.106-00.01

Schellenberg	Männer							Frauen						
	Wohnbevölkerung ab 5 Jahren Total	Gleiche Adresse wie vor 5 Jahren	Wohnortswechsel ...				Ohne Angabe des Wohnortes vor 5 Jahren	Wohnbevölkerung ab 5 Jahren Total	Gleiche Adresse wie vor 5 Jahren	Wohnortswechsel ...				Ohne Angabe des Wohnortes vor 5 Jahren
			innerhalb der gleichen Gemeinde	aus einer anderen Gemeinde	in Liechtenstein, ohne weitere Angabe	aus dem Ausland				innerhalb der gleichen Gemeinde	aus einer anderen Gemeinde	in Liechtenstein, ohne weitere Angabe	aus dem Ausland	
<b>Total</b>	<b>278</b>	<b>181</b>	<b>17</b>	<b>40</b>	<b>1</b>	<b>31</b>	<b>8</b>	<b>202</b>	<b>131</b>	<b>19</b>	<b>33</b>	<b>-</b>	<b>14</b>	<b>5</b>
<b>Oberstes Management</b>	<b>5</b>	<b>3</b>	<b>1</b>	<b>1</b>	<b>-</b>	<b>-</b>	<b>-</b>	<b>-</b>	<b>-</b>	<b>-</b>	<b>-</b>	<b>-</b>	<b>-</b>	<b>-</b>
<b>Freie Berufe</b>	<b>7</b>	<b>2</b>	<b>1</b>	<b>4</b>	<b>-</b>	<b>-</b>	<b>-</b>	<b>1</b>	<b>-</b>	<b>1</b>	<b>-</b>	<b>-</b>	<b>-</b>	<b>-</b>
<b>Andere Selbständige</b>	<b>29</b>	<b>25</b>	<b>1</b>	<b>1</b>	<b>-</b>	<b>2</b>	<b>-</b>	<b>13</b>	<b>5</b>	<b>1</b>	<b>5</b>	<b>-</b>	<b>2</b>	<b>-</b>
Landwirte	1	1	-	-	-	-	-	1	1	-	-	-	-	-
Handwerker	12	10	1	1	-	-	-	2	1	1	-	-	-	-
Selbständige im Unternehmens- und Kommunikationsdienstleistungsbereich	12	11	-	-	-	1	-	6	1	-	3	-	2	-
Selbständige im sozialen und persönlichen Dienstleistungsbereich	4	3	-	-	-	1	-	4	2	-	2	-	-	-
<b>Akademische Berufe und oberes Kader</b>	<b>30</b>	<b>18</b>	<b>1</b>	<b>7</b>	<b>-</b>	<b>4</b>	<b>-</b>	<b>10</b>	<b>7</b>	<b>2</b>	<b>-</b>	<b>-</b>	<b>1</b>	<b>-</b>
Ingenieure-Agronomen etc.	-	-	-	-	-	-	-	-	-	-	-	-	-	-
Ingenieure und technisches Kader in Produktion und Baugewerbe	1	-	-	1	-	-	-	-	-	-	-	-	-	-
Kader der Unternehmens- und Kommunikationsdienstleistungen	19	14	-	4	-	1	-	5	4	1	-	-	-	-
Kader im sozialen und persönlichen Dienstleistungsbereich	10	4	1	2	-	3	-	5	3	1	-	-	1	-
<b>Intermediäre Berufe</b>	<b>46</b>	<b>27</b>	<b>4</b>	<b>8</b>	<b>-</b>	<b>7</b>	<b>-</b>	<b>26</b>	<b>10</b>	<b>2</b>	<b>8</b>	<b>-</b>	<b>5</b>	<b>1</b>
Intermediäre Berufe in der Landwirtschaft	1	1	-	-	-	-	-	-	-	-	-	-	-	-
Intermediäre Berufe in Produktion und Bau	15	8	2	1	-	4	-	1	-	-	-	-	1	-
Intermediäre Berufe der Unternehmens- und Kommunikationsdienstleistungen	15	10	-	4	-	1	-	7	4	-	1	-	2	-
Intermediäre Berufe im sozialen und persönlichen Dienstleistungsbereich	15	8	2	3	-	2	-	18	6	2	7	-	2	1
<b>Qualifizierte nicht-manuelle Berufe</b>	<b>36</b>	<b>26</b>	<b>2</b>	<b>6</b>	<b>-</b>	<b>2</b>	<b>-</b>	<b>51</b>	<b>32</b>	<b>5</b>	<b>11</b>	<b>-</b>	<b>3</b>	<b>-</b>
Qualifizierte nicht-manuelle Berufe in Produktion und Bau	4	3	-	-	-	1	-	-	-	-	-	-	-	-
Angestellte der Unternehmens- und Kommunikationsdienstleistungen	21	16	-	4	-	1	-	31	18	3	8	-	2	-
Angestellte im sozialen und persönlichen Dienstleistungsbereich	11	7	2	2	-	-	-	20	14	2	3	-	1	-
<b>Qualifizierte manuelle Berufe</b>	<b>26</b>	<b>19</b>	<b>-</b>	<b>2</b>	<b>-</b>	<b>5</b>	<b>-</b>	<b>3</b>	<b>3</b>	<b>-</b>	<b>-</b>	<b>-</b>	<b>-</b>	<b>-</b>
Gelernte Arbeiter in der Landwirtschaft	1	1	-	-	-	-	-	2	2	-	-	-	-	-
Gelernte Arbeiter in der Produktion und im Baugewerbe	24	17	-	2	-	5	-	1	1	-	-	-	-	-
Gelernte Arbeiter der Unternehmens- und Kommunikationsdienstleistungen	-	-	-	-	-	-	-	-	-	-	-	-	-	-
Gelernte Arbeiter im sozialen und persönlichen Dienstleistungsbereich	1	1	-	-	-	-	-	-	-	-	-	-	-	-
<b>Ungelernte Angestellte und Arbeiter</b>	<b>30</b>	<b>19</b>	<b>1</b>	<b>2</b>	<b>-</b>	<b>7</b>	<b>1</b>	<b>36</b>	<b>29</b>	<b>1</b>	<b>3</b>	<b>-</b>	<b>2</b>	<b>1</b>
Ungelernte Arbeiter in der Landwirtschaft	4	-	-	-	-	4	-	-	-	-	-	-	-	-
Ungelernte Arbeiter in der Produktion und im Baugewerbe	20	14	-	2	-	3	1	8	8	-	-	-	-	-
Ungelernte Angestellte der Unternehmens- und Kommunikationsdienstleistungen	4	4	-	-	-	-	-	16	12	1	2	-	-	1
Ungelernte Angestellte im sozialen und persönlichen Dienstleistungsbereich	2	1	1	-	-	-	-	12	9	-	1	-	2	-
<b>Nicht zuteilbare Erwerbstätige</b>	<b>69</b>	<b>42</b>	<b>6</b>	<b>9</b>	<b>1</b>	<b>4</b>	<b>7</b>	<b>62</b>	<b>45</b>	<b>7</b>	<b>6</b>	<b>-</b>	<b>1</b>	<b>3</b>

Schellenberg	Männer							Frauen						
	Wohnbevölkerung ab 5 Jahren Total	Gleiche Adresse wie vor 5 Jahren	Wohnortswechsel ...				Ohne Angabe des Wohnortes vor 5 Jahren	Wohnbevölkerung ab 5 Jahren Total	Gleiche Adresse wie vor 5 Jahren	Wohnortswechsel ...				Ohne Angabe des Wohnortes vor 5 Jahren
			innerhalb der gleichen Gemeinde	aus einer anderen Gemeinde	in Liechtenstein, ohne weitere Angabe	aus dem Ausland				innerhalb der gleichen Gemeinde	aus einer anderen Gemeinde	in Liechtenstein, ohne weitere Angabe	aus dem Ausland	
<b>Liechtensteiner</b>	<b>195</b>	<b>147</b>	<b>9</b>	<b>25</b>	<b>1</b>	<b>7</b>	<b>6</b>	<b>149</b>	<b>101</b>	<b>15</b>	<b>21</b>	<b>-</b>	<b>9</b>	<b>3</b>
<b>Oberstes Management</b>	<b>3</b>	<b>3</b>	<b>-</b>	<b>-</b>	<b>-</b>	<b>-</b>	<b>-</b>	<b>-</b>	<b>-</b>	<b>-</b>	<b>-</b>	<b>-</b>	<b>-</b>	<b>-</b>
<b>Freie Berufe</b>	<b>4</b>	<b>2</b>	<b>-</b>	<b>2</b>	<b>-</b>	<b>-</b>	<b>-</b>	<b>1</b>	<b>-</b>	<b>1</b>	<b>-</b>	<b>-</b>	<b>-</b>	<b>-</b>
<b>Andere Selbständige</b>	<b>23</b>	<b>21</b>	<b>-</b>	<b>1</b>	<b>-</b>	<b>1</b>	<b>-</b>	<b>11</b>	<b>5</b>	<b>-</b>	<b>4</b>	<b>-</b>	<b>2</b>	<b>-</b>
Landwirte	1	1	-	-	-	-	-	1	1	-	-	-	-	-
Handwerker	9	8	-	1	-	-	-	1	1	-	-	-	-	-
Selbständige im Unternehmens- und Kommunikationsdienstleistungsbereich	10	10	-	-	-	-	-	6	1	-	3	-	2	-
Selbständige im sozialen und persönlichen Dienstleistungsbereich	3	2	-	-	-	1	-	3	2	-	1	-	-	-
<b>Akademische Berufe und oberes Kader</b>	<b>19</b>	<b>11</b>	<b>1</b>	<b>5</b>	<b>-</b>	<b>2</b>	<b>-</b>	<b>4</b>	<b>3</b>	<b>1</b>	<b>-</b>	<b>-</b>	<b>-</b>	<b>-</b>
Ingenieure-Agronomen etc.	-	-	-	-	-	-	-	-	-	-	-	-	-	-
Ingenieure und technisches Kader in Produktion und Baugewerbe	1	-	-	1	-	-	-	-	-	-	-	-	-	-
Kader der Unternehmens- und Kommunikationsdienstleistungen	9	7	-	2	-	-	-	2	1	1	-	-	-	-
Kader im sozialen und persönlichen Dienstleistungsbereich	9	4	1	2	-	2	-	2	2	-	-	-	-	-
<b>Intermediäre Berufe</b>	<b>33</b>	<b>21</b>	<b>3</b>	<b>7</b>	<b>-</b>	<b>2</b>	<b>-</b>	<b>19</b>	<b>10</b>	<b>1</b>	<b>5</b>	<b>-</b>	<b>3</b>	<b>-</b>
Intermediäre Berufe in der Landwirtschaft	1	1	-	-	-	-	-	-	-	-	-	-	-	-
Intermediäre Berufe in Produktion und Bau	10	7	2	1	-	-	-	1	-	-	-	-	1	-
Intermediäre Berufe der Unternehmens- und Kommunikationsdienstleistungen	12	8	-	3	-	1	-	6	4	-	-	-	2	-
Intermediäre Berufe im sozialen und persönlichen Dienstleistungsbereich	10	5	1	3	-	1	-	12	6	1	5	-	-	-
<b>Qualifizierte nicht-manuelle Berufe</b>	<b>29</b>	<b>23</b>	<b>2</b>	<b>3</b>	<b>-</b>	<b>1</b>	<b>-</b>	<b>34</b>	<b>21</b>	<b>5</b>	<b>6</b>	<b>-</b>	<b>2</b>	<b>-</b>
Qualifizierte nicht-manuelle Berufe in Produktion und Bau	2	2	-	-	-	-	-	-	-	-	-	-	-	-
Angestellte der Unternehmens- und Kommunikationsdienstleistungen	19	15	-	3	-	1	-	22	12	3	5	-	2	-
Angestellte im sozialen und persönlichen Dienstleistungsbereich	8	6	2	-	-	-	-	12	9	2	1	-	-	-
<b>Qualifizierte manuelle Berufe</b>	<b>16</b>	<b>14</b>	<b>-</b>	<b>1</b>	<b>-</b>	<b>1</b>	<b>-</b>	<b>3</b>	<b>3</b>	<b>-</b>	<b>-</b>	<b>-</b>	<b>-</b>	<b>-</b>
Gelernte Arbeiter in der Landwirtschaft	1	1	-	-	-	-	-	2	2	-	-	-	-	-
Gelernte Arbeiter in der Produktion und im Baugewerbe	15	13	-	1	-	1	-	1	1	-	-	-	-	-
Gelernte Arbeiter der Unternehmens- und Kommunikationsdienstleistungen	-	-	-	-	-	-	-	-	-	-	-	-	-	-
Gelernte Arbeiter im sozialen und persönlichen Dienstleistungsbereich	-	-	-	-	-	-	-	-	-	-	-	-	-	-
<b>Ungelernte Angestellte und Arbeiter</b>	<b>17</b>	<b>14</b>	<b>1</b>	<b>2</b>	<b>-</b>	<b>-</b>	<b>-</b>	<b>27</b>	<b>22</b>	<b>1</b>	<b>1</b>	<b>-</b>	<b>2</b>	<b>1</b>
Ungelernte Arbeiter in der Landwirtschaft	-	-	-	-	-	-	-	-	-	-	-	-	-	-
Ungelernte Arbeiter in der Produktion und im Baugewerbe	12	10	-	2	-	-	-	4	4	-	-	-	-	-
Ungelernte Angestellte der Unternehmens- und Kommunikationsdienstleistungen	3	3	-	-	-	-	-	13	10	1	1	-	-	1
Ungelernte Angestellte im sozialen und persönlichen Dienstleistungsbereich	2	1	1	-	-	-	-	10	8	-	-	-	2	-
<b>Nicht zuteilbare Erwerbstätige</b>	<b>51</b>	<b>38</b>	<b>2</b>	<b>4</b>	<b>1</b>	<b>-</b>	<b>6</b>	<b>50</b>	<b>37</b>	<b>6</b>	<b>5</b>	<b>-</b>	<b>-</b>	<b>2</b>

## Erwerbstätige nach Nationalität sowie sozio-professionellen Kategorien und Bilanz nach Wohnortsklassen vor 5 Jahren - Männer, Frauen

3.106-00.01

Schellenberg	Männer							Frauen						
	Wohnbevölkerung ab 5 Jahren Total	Gleiche Adresse wie vor 5 Jahren	Wohnortswechsel ...				Ohne Angabe des Wohnortes vor 5 Jahren	Wohnbevölkerung ab 5 Jahren Total	Gleiche Adresse wie vor 5 Jahren	Wohnortswechsel ...				Ohne Angabe des Wohnortes vor 5 Jahren
			innerhalb der gleichen Gemeinde	aus einer anderen Gemeinde	in Liechtenstein, ohne weitere Angabe	aus dem Ausland				innerhalb der gleichen Gemeinde	aus einer anderen Gemeinde	in Liechtenstein, ohne weitere Angabe	aus dem Ausland	
<b>Ausländer</b>	<b>83</b>	<b>34</b>	<b>8</b>	<b>15</b>	<b>-</b>	<b>24</b>	<b>2</b>	<b>53</b>	<b>30</b>	<b>4</b>	<b>12</b>	<b>-</b>	<b>5</b>	<b>2</b>
<b>Oberstes Management</b>	<b>2</b>	<b>-</b>	<b>1</b>	<b>1</b>	<b>-</b>	<b>-</b>	<b>-</b>	<b>-</b>	<b>-</b>	<b>-</b>	<b>-</b>	<b>-</b>	<b>-</b>	<b>-</b>
<b>Freie Berufe</b>	<b>3</b>	<b>-</b>	<b>1</b>	<b>2</b>	<b>-</b>	<b>-</b>	<b>-</b>	<b>-</b>	<b>-</b>	<b>-</b>	<b>-</b>	<b>-</b>	<b>-</b>	<b>-</b>
<b>Andere Selbständige</b>	<b>6</b>	<b>4</b>	<b>1</b>	<b>-</b>	<b>-</b>	<b>1</b>	<b>-</b>	<b>2</b>	<b>-</b>	<b>1</b>	<b>1</b>	<b>-</b>	<b>-</b>	<b>-</b>
Landwirte	-	-	-	-	-	-	-	-	-	-	-	-	-	-
Handwerker	3	2	1	-	-	-	-	1	-	1	-	-	-	-
Selbständige im Unternehmens- und Kommunikationsdienstleistungsbereich	2	1	-	-	-	1	-	-	-	-	-	-	-	-
Selbständige im sozialen und persönlichen Dienstleistungsbereich	1	1	-	-	-	-	-	1	-	-	1	-	-	-
<b>Akademische Berufe und oberes Kader</b>	<b>11</b>	<b>7</b>	<b>-</b>	<b>2</b>	<b>-</b>	<b>2</b>	<b>-</b>	<b>6</b>	<b>4</b>	<b>1</b>	<b>-</b>	<b>-</b>	<b>1</b>	<b>-</b>
Ingenieure-Agronomen etc.	-	-	-	-	-	-	-	-	-	-	-	-	-	-
Ingenieure und technisches Kader in Produktion und Baugewerbe	-	-	-	-	-	-	-	-	-	-	-	-	-	-
Kader der Unternehmens- und Kommunikationsdienstleistungen	10	7	-	2	-	1	-	3	3	-	-	-	-	-
Kader im sozialen und persönlichen Dienstleistungsbereich	1	-	-	-	-	1	-	3	1	1	-	-	1	-
<b>Intermediäre Berufe</b>	<b>13</b>	<b>6</b>	<b>1</b>	<b>1</b>	<b>-</b>	<b>5</b>	<b>-</b>	<b>7</b>	<b>-</b>	<b>1</b>	<b>3</b>	<b>-</b>	<b>2</b>	<b>1</b>
Intermediäre Berufe in der Landwirtschaft	-	-	-	-	-	-	-	-	-	-	-	-	-	-
Intermediäre Berufe in Produktion und Bau	5	1	-	-	-	4	-	-	-	-	-	-	-	-
Intermediäre Berufe der Unternehmens- und Kommunikationsdienstleistungen	3	2	-	1	-	-	-	1	-	-	1	-	-	-
Intermediäre Berufe im sozialen und persönlichen Dienstleistungsbereich	5	3	1	-	-	1	-	6	-	1	2	-	2	1
<b>Qualifizierte nicht-manuelle Berufe</b>	<b>7</b>	<b>3</b>	<b>-</b>	<b>3</b>	<b>-</b>	<b>1</b>	<b>-</b>	<b>17</b>	<b>11</b>	<b>-</b>	<b>5</b>	<b>-</b>	<b>1</b>	<b>-</b>
Qualifizierte nicht-manuelle Berufe in Produktion und Bau	2	1	-	-	-	1	-	-	-	-	-	-	-	-
Angestellte der Unternehmens- und Kommunikationsdienstleistungen	2	1	-	1	-	-	-	9	6	-	3	-	-	-
Angestellte im sozialen und persönlichen Dienstleistungsbereich	3	1	-	2	-	-	-	8	5	-	2	-	1	-
<b>Qualifizierte manuelle Berufe</b>	<b>10</b>	<b>5</b>	<b>-</b>	<b>1</b>	<b>-</b>	<b>4</b>	<b>-</b>	<b>-</b>	<b>-</b>	<b>-</b>	<b>-</b>	<b>-</b>	<b>-</b>	<b>-</b>
Gelernte Arbeiter in der Landwirtschaft	-	-	-	-	-	-	-	-	-	-	-	-	-	-
Gelernte Arbeiter in der Produktion und im Baugewerbe	9	4	-	1	-	4	-	-	-	-	-	-	-	-
Gelernte Arbeiter der Unternehmens- und Kommunikationsdienstleistungen	-	-	-	-	-	-	-	-	-	-	-	-	-	-
Gelernte Arbeiter im sozialen und persönlichen Dienstleistungsbereich	1	1	-	-	-	-	-	-	-	-	-	-	-	-
<b>Ungelernte Angestellte und Arbeiter</b>	<b>13</b>	<b>5</b>	<b>-</b>	<b>-</b>	<b>-</b>	<b>7</b>	<b>1</b>	<b>9</b>	<b>7</b>	<b>-</b>	<b>2</b>	<b>-</b>	<b>-</b>	<b>-</b>
Ungelernte Arbeiter in der Landwirtschaft	4	-	-	-	-	4	-	-	-	-	-	-	-	-
Ungelernte Arbeiter in der Produktion und im Baugewerbe	8	4	-	-	-	3	1	4	4	-	-	-	-	-
Ungelernte Angestellte der Unternehmens- und Kommunikationsdienstleistungen	1	1	-	-	-	-	-	3	2	-	1	-	-	-
Ungelernte Angestellte im sozialen und persönlichen Dienstleistungsbereich	-	-	-	-	-	-	-	2	1	-	1	-	-	-
<b>Nicht zuteilbare Erwerbstätige</b>	<b>18</b>	<b>4</b>	<b>4</b>	<b>5</b>	<b>-</b>	<b>4</b>	<b>1</b>	<b>12</b>	<b>8</b>	<b>1</b>	<b>1</b>	<b>-</b>	<b>1</b>	<b>1</b>



Wohnbevölkerung ab 5 Jahren nach heutigem Wohnort sowie Wohnort vor 5 Jahren und Nationalität sowie Geschlecht bzw. Altersklassen

3.111-00

Heutiger Wohnort	Wohnbevölkerung ab 5 Jahren							Altersklassen															
	Wohnort vor 5 Jahren	Total	Männer		Frauen		Total	5-14		15-19		20-24		25-44		45-64		65-69		70-79		80+	
			Liechtensteiner	Ausländer	Liechtensteiner	Ausländer		Liechtensteiner	Ausländer	Liechtensteiner	Ausländer	Liechtensteiner	Ausländer	Liechtensteiner	Ausländer	Liechtensteiner	Ausländer	Liechtensteiner	Ausländer	Liechtensteiner	Ausländer	Liechtensteiner	Ausländer
<b>Total</b>	<b>31'293</b>	<b>15'447</b>	<b>9'380</b>	<b>6'067</b>	<b>15'846</b>	<b>10'352</b>	<b>5'494</b>	<b>2'908</b>	<b>1'194</b>	<b>1'404</b>	<b>636</b>	<b>1'209</b>	<b>876</b>	<b>6'434</b>	<b>4'887</b>	<b>5'158</b>	<b>3'133</b>	<b>768</b>	<b>246</b>	<b>1'225</b>	<b>409</b>	<b>626</b>	<b>180</b>
<b>Vaduz</b>	<b>4'798</b>	<b>2'260</b>	<b>1'201</b>	<b>1'059</b>	<b>2'538</b>	<b>1'420</b>	<b>1'118</b>	<b>331</b>	<b>200</b>	<b>148</b>	<b>114</b>	<b>134</b>	<b>181</b>	<b>788</b>	<b>815</b>	<b>747</b>	<b>615</b>	<b>124</b>	<b>66</b>	<b>233</b>	<b>119</b>	<b>116</b>	<b>67</b>
Vaduz	3'594	1'680	1'013	667	1'914	1'174	740	293	136	132	71	98	79	550	422	680	497	115	55	214	97	105	50
Triesen	156	86	32	54	70	30	40	6	5	1	6	4	10	36	50	11	19	2	1	2	3	-	-
Balzers	59	34	24	10	25	16	9	5	2	1	2	2	3	26	11	5	1	-	-	-	-	1	-
Triesenberg	60	25	10	15	35	16	19	4	4	-	4	-	-	19	20	2	6	1	-	-	-	-	-
Schaan	158	66	24	42	92	38	54	4	7	1	7	8	6	35	45	9	20	2	4	2	4	1	3
Planken	5	2	2	-	3	2	1	-	-	1	-	1	-	2	-	-	1	-	-	-	-	-	-
Eschen	54	19	10	9	35	17	18	3	3	1	-	4	1	18	18	-	4	-	-	1	-	-	1
Mauren	32	13	8	5	19	10	9	1	1	-	2	2	1	14	7	1	1	-	-	-	1	-	1
Gamprin	15	7	3	4	8	5	3	-	-	1	1	-	2	4	2	2	2	1	-	-	-	-	-
Ruggell	12	5	2	3	7	4	3	-	1	-	-	1	1	3	3	2	1	-	-	-	-	-	-
Schellenberg	12	6	1	5	6	2	4	-	2	-	2	-	-	2	4	1	1	-	-	-	-	-	-
FL, ohne weitere Angabe	2	2	2	-	-	-	-	-	-	-	-	-	-	1	-	-	-	-	-	-	-	-	-
Im Ausland	433	216	32	184	217	54	163	5	29	5	13	6	68	51	181	16	45	-	3	3	6	-	2
Ohne Angabe	206	99	38	61	107	52	55	10	10	5	6	7	10	27	52	18	17	3	3	11	8	9	10
<b>Triesen</b>	<b>4'131</b>	<b>2'017</b>	<b>1'160</b>	<b>857</b>	<b>2'114</b>	<b>1'337</b>	<b>777</b>	<b>377</b>	<b>166</b>	<b>144</b>	<b>81</b>	<b>104</b>	<b>112</b>	<b>932</b>	<b>695</b>	<b>611</b>	<b>465</b>	<b>123</b>	<b>37</b>	<b>140</b>	<b>61</b>	<b>66</b>	<b>17</b>
Vaduz	231	114	51	63	117	66	51	23	10	4	3	10	2	64	62	13	32	1	-	1	3	1	2
Triesen	2'904	1'409	916	493	1'495	1'043	452	305	98	115	45	64	43	650	328	540	348	106	28	128	46	51	9
Balzers	131	65	37	28	66	37	29	6	12	4	5	7	4	51	26	3	8	1	-	1	1	1	1
Triesenberg	78	33	19	14	45	31	14	4	4	5	-	3	1	22	15	8	3	2	2	1	2	5	1
Schaan	121	62	26	36	59	26	33	8	8	1	2	3	6	36	32	4	19	-	2	-	-	-	-
Planken	6	3	3	-	3	3	-	2	-	-	-	-	-	3	-	1	-	-	-	-	-	-	-
Eschen	41	17	6	11	24	7	17	2	4	-	2	2	1	8	12	1	7	-	-	-	1	-	1
Mauren	32	12	9	3	20	15	5	-	1	4	-	2	-	12	6	5	1	1	-	-	-	-	-
Gamprin	17	6	5	1	11	7	4	-	1	-	-	2	-	8	4	2	-	-	-	-	-	-	-
Ruggell	17	5	2	3	12	10	2	-	-	3	-	2	-	6	2	1	3	-	-	-	-	-	-
Schellenberg	4	1	-	1	3	3	-	-	-	-	-	-	1	3	-	-	-	-	-	-	-	-	-
FL, ohne weitere Angabe	2	1	-	1	1	1	-	-	-	-	-	1	-	-	1	-	-	-	-	-	-	-	-
Im Ausland	404	219	44	175	185	43	142	14	24	2	21	5	47	46	183	16	33	3	4	-	3	1	2
Ohne Angabe	143	70	42	28	73	45	28	13	4	6	3	3	7	23	24	17	11	9	1	9	5	7	1
<b>Balzers</b>	<b>3'990</b>	<b>1'996</b>	<b>1'316</b>	<b>680</b>	<b>1'994</b>	<b>1'442</b>	<b>552</b>	<b>428</b>	<b>141</b>	<b>211</b>	<b>73</b>	<b>211</b>	<b>77</b>	<b>882</b>	<b>581</b>	<b>717</b>	<b>281</b>	<b>78</b>	<b>18</b>	<b>137</b>	<b>42</b>	<b>94</b>	<b>19</b>
Vaduz	68	28	17	11	40	23	17	1	1	-	-	2	4	28	17	8	4	-	1	1	-	-	1
Triesen	92	45	22	23	47	22	25	10	5	2	2	2	4	26	32	4	5	-	-	-	-	-	-
Balzers	3'263	1'639	1'164	475	1'624	1'258	366	376	107	190	59	183	34	721	340	663	235	75	13	125	39	89	14
Triesenberg	22	10	2	8	12	6	6	1	3	-	-	2	1	4	8	1	-	-	-	-	-	-	2
Schaan	43	14	6	8	29	23	6	3	-	1	-	4	-	17	11	3	2	-	-	1	1	-	-
Eschen	29	13	8	5	16	10	6	3	-	-	-	1	-	13	5	1	4	-	2	-	-	-	-
Mauren	22	8	7	1	14	12	2	5	-	1	-	2	-	10	3	1	-	-	-	-	-	-	-
Gamprin	5	1	1	-	4	2	2	-	-	1	-	1	1	-	1	1	-	-	-	-	-	-	-
Ruggell	5	1	-	1	4	4	-	-	-	-	-	-	-	3	1	1	-	-	-	-	-	-	-
Schellenberg	5	2	1	1	3	1	2	-	1	-	-	-	-	2	2	-	-	-	-	-	-	-	-
FL, ohne weitere Angabe	4	3	2	1	1	-	1	-	-	-	-	1	-	1	-	-	-	-	-	-	1	-	-
Im Ausland	266	150	37	113	116	31	85	14	17	9	9	6	24	28	120	8	24	1	2	1	1	1	1
Ohne Angabe	166	82	49	33	84	50	34	15	7	7	3	7	9	29	40	26	7	2	-	9	-	4	1

## Wohnbevölkerung ab 5 Jahren nach heutigem Wohnort sowie Wohnort vor 5 Jahren und Nationalität sowie Geschlecht bzw. Altersklassen

3.111-00

Heutiger Wohnort	Wohnbevölkerung ab 5 Jahren							Altersklassen															
	Wohnort vor 5 Jahren	Total	Männer		Frauen		Total	5-14		15-19		20-24		25-44		45-64		65-69		70-79		80+	
			Liechtensteiner	Ausländer	Liechtensteiner	Ausländer		Liechtensteiner	Ausländer	Liechtensteiner	Ausländer	Liechtensteiner	Ausländer	Liechtensteiner	Ausländer	Liechtensteiner	Ausländer	Liechtensteiner	Ausländer	Liechtensteiner	Ausländer	Liechtensteiner	Ausländer
<b>Triesenberg</b>	<b>2'507</b>	<b>1'295</b>	<b>941</b>	<b>354</b>	<b>1'212</b>	<b>953</b>	<b>259</b>	<b>301</b>	<b>65</b>	<b>148</b>	<b>25</b>	<b>122</b>	<b>69</b>	<b>630</b>	<b>288</b>	<b>460</b>	<b>141</b>	<b>81</b>	<b>7</b>	<b>109</b>	<b>13</b>	<b>43</b>	<b>5</b>
Vaduz	34	20	15	5	14	11	3	-	-	1	-	-	2	22	4	3	1	-	1	-	-	-	-
Triesen	49	28	23	5	21	15	6	4	-	3	-	2	-	25	9	2	2	1	-	1	-	-	-
Balzers	21	11	3	8	10	7	3	-	1	-	-	-	3	10	5	-	2	-	-	-	-	-	-
Triesenberg	1'967	997	827	170	970	855	115	277	27	140	9	112	8	520	127	422	93	69	5	102	12	40	4
Schaan	25	10	4	6	15	12	3	1	-	1	-	1	1	8	1	5	7	-	-	-	-	-	-
Planken	4	2	-	2	2	-	2	-	-	-	-	-	-	-	2	-	2	-	-	-	-	-	-
Eschen	14	10	6	4	4	2	2	1	-	-	-	1	1	1	4	5	1	-	-	-	-	-	-
Mauren	13	5	4	1	8	4	4	2	-	-	-	-	1	6	4	-	-	-	-	-	-	-	-
Gamprin	13	10	-	10	3	-	3	-	3	-	1	-	4	-	1	-	4	-	-	-	-	-	-
Ruggell	2	1	1	-	1	1	-	-	-	-	-	-	-	2	-	-	-	-	-	-	-	-	-
Schellenberg	1	-	-	-	1	-	1	-	-	-	-	-	-	-	-	-	-	-	-	-	-	-	-
FL, ohne weitere Angabe	1	-	-	-	1	-	1	-	-	-	-	-	-	-	-	-	-	-	-	-	-	-	-
Im Ausland	233	124	18	106	109	19	90	6	32	2	12	1	28	21	103	7	21	-	-	-	-	-	-
Ohne Angabe	130	77	40	37	53	27	26	10	2	1	3	5	20	15	27	16	8	11	1	6	1	3	1
<b>Schaan</b>	<b>5'271</b>	<b>2'619</b>	<b>1'435</b>	<b>1'184</b>	<b>2'652</b>	<b>1'591</b>	<b>1'061</b>	<b>361</b>	<b>202</b>	<b>189</b>	<b>117</b>	<b>194</b>	<b>168</b>	<b>952</b>	<b>889</b>	<b>880</b>	<b>708</b>	<b>138</b>	<b>48</b>	<b>207</b>	<b>78</b>	<b>105</b>	<b>35</b>
Vaduz	204	106	52	54	98	48	50	14	3	4	3	5	16	57	52	16	28	2	1	-	-	2	1
Triesen	89	46	23	23	43	18	25	4	5	-	1	5	3	27	30	4	9	1	-	-	-	-	-
Balzers	53	24	15	9	29	18	11	1	1	-	-	4	7	24	11	3	1	-	-	-	-	-	-
Triesenberg	33	15	10	5	18	15	3	1	-	-	-	4	-	18	6	1	1	-	-	1	1	-	-
Schaan	3'995	1'953	1'180	773	2'042	1'342	700	296	141	171	77	159	68	662	485	814	563	128	44	199	68	93	27
Planken	11	8	5	3	3	-	3	-	-	-	-	1	1	3	2	1	2	-	-	-	-	-	1
Eschen	83	48	28	20	35	15	20	3	5	2	1	5	3	28	24	4	7	1	-	-	-	-	-
Mauren	63	28	13	15	35	14	21	5	5	1	1	-	5	18	17	2	7	-	-	-	1	1	-
Gamprin	30	15	5	10	15	9	6	-	1	-	2	1	1	9	8	2	4	1	-	-	-	1	-
Ruggell	28	16	9	7	12	8	4	-	-	-	-	3	2	11	6	3	3	-	-	-	-	-	-
Schellenberg	13	6	1	5	7	2	5	-	5	-	-	-	-	3	4	-	1	-	-	-	-	-	-
FL, ohne weitere Angabe	3	3	1	2	-	-	-	-	-	-	1	-	-	1	1	-	-	-	-	-	-	-	-
Im Ausland	473	256	54	202	217	47	170	19	29	6	21	4	50	66	209	4	55	1	2	1	5	-	1
Ohne Angabe	193	95	39	56	98	55	43	18	7	4	10	3	12	25	34	26	27	4	1	6	3	8	5
<b>Planken</b>	<b>328</b>	<b>174</b>	<b>134</b>	<b>40</b>	<b>154</b>	<b>121</b>	<b>33</b>	<b>43</b>	<b>5</b>	<b>18</b>	<b>3</b>	<b>15</b>	<b>1</b>	<b>87</b>	<b>35</b>	<b>73</b>	<b>21</b>	<b>6</b>	<b>5</b>	<b>8</b>	<b>2</b>	<b>5</b>	<b>1</b>
Vaduz	10	6	4	2	4	1	3	1	-	-	-	-	-	4	5	-	-	-	-	-	-	-	-
Triesen	7	4	1	3	3	2	1	-	-	-	-	-	-	3	4	-	-	-	-	-	-	-	-
Triesenberg	4	1	-	1	3	1	2	-	-	-	-	-	-	1	3	-	-	-	-	-	-	-	-
Schaan	20	11	7	4	9	4	5	2	2	-	1	-	-	9	2	-	4	-	-	-	-	-	-
Planken	246	134	109	25	112	100	12	34	3	17	1	13	-	57	9	71	16	5	5	7	2	5	1
Eschen	1	1	1	-	-	-	-	-	-	-	-	-	-	1	-	-	-	-	-	-	-	-	-
Mauren	15	6	3	3	9	7	2	3	-	-	1	-	-	6	3	1	1	-	-	-	-	-	-
Im Ausland	17	7	5	2	10	2	8	1	-	1	-	2	1	2	9	1	-	-	-	-	-	-	-
Ohne Angabe	8	4	4	-	4	4	-	2	-	-	-	-	-	4	-	-	-	1	-	1	-	-	-

Wohnbevölkerung ab 5 Jahren nach heutigem Wohnort sowie Wohnort vor 5 Jahren und Nationalität sowie Geschlecht bzw. Altersklassen

3.111-00

Heutiger Wohnort	Wohnbevölkerung ab 5 Jahren						Altersklassen																
	Wohnort vor 5 Jahren	Total	Männer		Frauen		5-14		15-19		20-24		25-44		45-64		65-69		70-79		80+		
			Total	Liechtensteiner	Ausländer	Total	Liechtensteiner	Ausländer	Liechtensteiner	Ausländer	Liechtensteiner	Ausländer	Liechtensteiner	Ausländer	Liechtensteiner	Ausländer	Liechtensteiner	Ausländer	Liechtensteiner	Ausländer	Liechtensteiner	Ausländer	
<b>Eschen</b>	<b>3'500</b>	<b>1'730</b>	<b>1'059</b>	<b>671</b>	<b>1'770</b>	<b>1'161</b>	<b>609</b>	<b>361</b>	<b>151</b>	<b>157</b>	<b>76</b>	<b>129</b>	<b>81</b>	<b>705</b>	<b>575</b>	<b>560</b>	<b>325</b>	<b>75</b>	<b>24</b>	<b>142</b>	<b>34</b>	<b>91</b>	<b>14</b>
Vaduz	74	29	5	24	45	17	28	-	6	1	4	3	4	12	30	4	6	1	2	-	-	1	-
Triesen	49	27	11	16	22	10	12	8	5	2	-	2	2	8	17	3	4	-	-	-	-	-	-
Balzers	39	20	6	14	19	8	11	2	5	-	2	1	-	8	12	2	6	-	-	-	-	1	-
Triesenberg	19	7	4	3	12	10	2	3	1	-	-	3	-	8	2	-	2	-	-	-	-	-	-
Schaan	102	53	27	26	49	22	27	6	3	4	6	3	2	27	28	7	12	-	1	1	1	1	-
Planken	8	5	5	-	3	3	-	-	-	3	-	-	-	3	-	1	-	-	-	-	-	1	-
Eschen	2'560	1'280	888	392	1'280	953	327	311	92	136	35	95	39	532	268	509	227	68	17	121	30	69	11
Mauren	114	50	21	29	64	28	36	2	10	-	7	4	2	28	29	7	16	-	-	3	1	5	-
Gamprin	54	28	8	20	26	14	12	1	3	-	1	2	2	12	16	3	9	-	1	1	-	3	-
Ruggell	45	17	11	6	28	17	11	4	2	-	2	6	-	11	9	1	2	1	2	1	-	4	-
Schellenberg	33	20	6	14	13	5	8	3	4	1	3	1	4	5	8	-	2	1	-	-	1	-	-
FL, ohne weitere Angabe	1	-	-	-	1	-	1	-	-	-	-	-	-	-	1	-	-	-	-	-	-	-	-
Im Ausland	285	138	31	107	147	28	119	13	18	3	13	4	24	34	139	3	31	-	-	1	-	1	1
Ohne Angabe	117	56	36	20	61	46	15	8	2	7	3	7	2	17	16	20	8	4	1	14	1	5	2
<b>Mauren</b>	<b>3'087</b>	<b>1'515</b>	<b>879</b>	<b>636</b>	<b>1'572</b>	<b>1'000</b>	<b>572</b>	<b>271</b>	<b>137</b>	<b>144</b>	<b>75</b>	<b>138</b>	<b>100</b>	<b>613</b>	<b>541</b>	<b>479</b>	<b>302</b>	<b>69</b>	<b>22</b>	<b>119</b>	<b>28</b>	<b>46</b>	<b>3</b>
Vaduz	89	41	19	22	48	31	17	14	3	4	2	2	1	25	27	5	4	-	1	-	1	-	-
Triesen	51	25	5	20	26	5	21	2	4	-	4	1	1	7	23	-	9	-	-	-	-	-	-
Balzers	24	11	4	7	13	5	8	1	2	-	2	1	1	7	10	1	-	-	-	-	-	-	-
Triesenberg	17	9	2	7	8	4	4	2	2	-	-	3	1	1	8	-	-	-	-	-	-	-	-
Schaan	68	32	14	18	36	22	14	2	2	3	1	2	3	24	19	5	7	-	-	-	-	-	-
Planken	5	3	1	2	2	1	1	-	-	-	1	-	-	2	1	-	1	-	-	-	-	-	-
Eschen	116	49	26	23	67	36	31	8	7	5	4	6	3	40	34	3	5	-	1	-	-	-	-
Mauren	2'248	1'117	730	387	1'131	802	329	214	94	125	49	104	37	439	253	431	239	63	16	111	26	45	2
Gamprin	21	9	3	6	12	7	5	-	-	1	1	4	3	5	4	-	3	-	-	-	-	-	-
Ruggell	27	15	8	7	12	8	4	2	2	-	1	-	1	12	2	5	-	-	-	-	-	-	-
Schellenberg	15	6	4	2	9	3	6	-	1	1	1	1	-	4	5	1	1	-	-	-	-	-	-
FL, ohne weitere Angabe	2	2	-	2	-	-	-	-	-	-	-	-	-	-	2	-	-	-	-	-	-	-	-
Im Ausland	251	123	19	104	128	27	101	12	16	-	8	6	36	23	125	4	19	-	1	1	-	-	-
Ohne Angabe	153	73	44	29	80	49	31	14	4	5	1	9	13	24	28	27	9	6	3	7	1	1	1
<b>Gamprin</b>	<b>1'138</b>	<b>594</b>	<b>376</b>	<b>218</b>	<b>544</b>	<b>403</b>	<b>141</b>	<b>122</b>	<b>46</b>	<b>70</b>	<b>24</b>	<b>53</b>	<b>31</b>	<b>272</b>	<b>167</b>	<b>178</b>	<b>74</b>	<b>24</b>	<b>4</b>	<b>46</b>	<b>12</b>	<b>14</b>	<b>1</b>
Vaduz	35	16	4	12	19	9	10	4	6	1	1	19	-	7	15	1	-	-	-	-	-	-	-
Triesen	14	10	1	9	4	2	2	-	3	-	-	-	1	2	6	1	1	-	-	-	-	-	-
Balzers	13	7	1	6	6	3	3	-	3	-	-	-	-	4	6	-	-	-	-	-	-	-	-
Triesenberg	3	-	-	-	3	1	2	-	-	-	-	-	-	1	1	-	1	-	-	-	-	-	-
Schaan	17	8	6	2	9	7	2	1	7	-	1	1	-	8	3	2	-	1	-	-	-	-	-
Planken	1	-	-	-	1	1	-	-	-	-	-	-	-	1	-	-	-	-	-	-	-	-	-
Eschen	37	24	19	5	13	9	4	3	3	1	-	4	-	16	6	4	-	-	-	-	-	-	-
Mauren	34	18	6	12	16	11	5	3	4	-	1	2	1	11	10	1	1	-	-	-	-	-	-
Gamprin	811	416	304	112	395	326	69	99	17	65	11	44	12	189	62	160	65	22	4	39	9	12	1
Ruggell	17	9	6	3	8	5	3	1	-	1	-	1	1	8	4	-	1	-	-	-	-	-	-
Schellenberg	10	6	1	5	4	2	2	-	2	-	-	-	1	3	4	-	-	-	-	-	-	-	-
FL, ohne weitere Angabe	1	1	-	1	-	-	-	-	-	-	-	-	-	-	1	-	-	-	-	-	-	-	-
Im Ausland	106	58	11	47	48	12	36	6	7	2	10	-	12	12	46	1	5	-	-	2	3	-	-
Ohne Angabe	39	21	17	4	18	15	3	5	1	-	-	1	3	10	3	8	-	1	-	5	-	2	-

## Wohnbevölkerung ab 5 Jahren nach heutigem Wohnort sowie Wohnort vor 5 Jahren und Nationalität sowie Geschlecht bzw. Altersklassen

3.111-00

Heutiger Wohnort	Wohnbevölkerung ab 5 Jahren							Altersklassen															
	Wohnort vor 5 Jahren	Total	Männer		Frauen		Total	5-14		15-19		20-24		25-44		45-64		65-69		70-79		80+	
			Total	Liechtensteiner	Ausländer	Total		Liechtensteiner	Ausländer	Liechtensteiner	Ausländer	Liechtensteiner	Ausländer	Liechtensteiner	Ausländer	Liechtensteiner	Ausländer	Liechtensteiner	Ausländer	Liechtensteiner	Ausländer	Liechtensteiner	Ausländer
<b>Ruggell</b>	<b>1'629</b>	<b>810</b>	<b>559</b>	<b>251</b>	<b>819</b>	<b>607</b>	<b>212</b>	<b>201</b>	<b>56</b>	<b>113</b>	<b>35</b>	<b>71</b>	<b>32</b>	<b>361</b>	<b>183</b>	<b>304</b>	<b>141</b>	<b>24</b>	<b>6</b>	<b>57</b>	<b>6</b>	<b>35</b>	<b>4</b>
Vaduz	31	16	9	7	15	8	7	3	-	-	2	-	1	9	5	5	4	-	-	-	2	-	-
Triesen	9	5	3	2	4	3	1	1	-	-	-	-	-	2	1	2	2	1	-	-	-	-	-
Balzers	16	7	-	7	9	4	5	-	2	-	1	-	2	3	4	1	3	-	-	-	-	-	-
Triesenberg	12	6	5	1	6	6	-	-	-	-	-	1	-	7	-	2	1	-	-	-	-	1	-
Schaan	33	13	11	2	20	12	8	2	-	-	-	1	-	17	8	3	2	-	-	-	-	-	-
Planken	1	1	1	-	-	-	-	-	-	-	-	-	-	1	-	-	-	-	-	-	-	-	-
Eschen	29	18	7	11	11	4	7	2	5	2	1	-	-	6	9	1	3	-	-	-	-	-	-
Mauren	27	10	7	3	17	9	8	4	1	1	-	-	-	10	8	1	2	-	-	-	-	-	-
Gamprin	31	17	6	11	14	3	11	-	2	-	2	-	4	9	5	-	9	-	-	-	-	-	-
Ruggell	1'274	633	482	151	641	525	116	183	29	103	19	65	14	280	91	277	101	21	6	48	3	30	4
Schellenberg	16	10	5	5	6	3	3	-	2	1	-	-	1	3	3	4	2	-	-	-	-	-	-
FL, ohne weitere Angabe	2	1	-	1	1	-	1	-	-	-	-	-	-	-	1	-	1	-	-	-	-	-	-
Im Ausland	99	47	4	43	52	12	40	3	14	4	7	1	10	8	43	3	8	-	-	1	1	-	-
Ohne Angabe	49	26	19	7	23	18	5	3	1	6	3	3	-	6	5	5	3	2	-	8	-	4	-
<b>Schellenberg</b>	<b>914</b>	<b>437</b>	<b>320</b>	<b>117</b>	<b>477</b>	<b>317</b>	<b>160</b>	<b>112</b>	<b>25</b>	<b>62</b>	<b>13</b>	<b>38</b>	<b>24</b>	<b>212</b>	<b>118</b>	<b>149</b>	<b>60</b>	<b>26</b>	<b>9</b>	<b>27</b>	<b>14</b>	<b>11</b>	<b>14</b>
Vaduz	16	9	3	6	7	5	2	-	-	-	-	1	-	6	6	1	1	-	1	-	-	-	-
Triesen	19	12	5	7	7	3	4	-	1	-	1	2	-	4	4	2	4	-	-	-	1	-	-
Balzers	5	4	4	-	1	1	-	3	-	-	-	-	-	2	-	-	-	-	-	-	-	-	-
Schaan	8	3	2	1	5	3	2	-	-	-	-	-	-	5	3	-	-	-	-	-	-	-	-
Planken	1	1	1	-	-	-	-	-	-	-	-	-	-	1	-	-	-	-	-	-	-	-	-
Eschen	31	14	10	4	17	12	5	7	1	1	-	-	-	10	6	3	1	1	1	-	-	-	-
Mauren	24	11	10	1	13	8	5	5	-	1	-	-	2	13	4	-	-	-	-	-	-	-	-
Gamprin	5	2	-	2	3	1	2	-	1	-	-	-	2	1	1	-	-	-	-	-	-	-	-
Ruggell	3	2	1	1	1	-	1	-	-	-	-	1	-	-	2	-	-	-	-	-	-	-	-
Schellenberg	680	320	261	59	360	259	101	90	12	57	9	33	7	144	54	140	51	21	7	24	11	11	9
FL, ohne weitere Angabe	1	1	1	-	-	-	-	-	-	-	-	-	-	1	-	-	-	-	-	-	-	-	-
Im Ausland	92	44	12	32	48	15	33	3	8	2	3	1	11	16	34	3	3	2	-	-	2	-	4
Ohne Angabe	29	14	10	4	15	10	5	4	2	2	-	-	2	9	4	-	-	2	-	3	-	-	1

Wohnbevölkerung ab 5 Jahren nach Wohnort vor 5 Jahren sowie heutigem Wohnort und Nationalität sowie Geschlecht bzw. Altersklassen

3.112-00

Wohnort vor 5 Jahren	Wohnbevölkerung ab 5 Jahren							Altersklassen															
	Heutiger Wohnort	Total	Männer		Frauen		Total	5-14		15-19		20-24		25-44		45-64		65-69		70-79		80+	
			Liechtensteiner	Ausländer	Liechtensteiner	Ausländer		Liechtensteiner	Ausländer	Liechtensteiner	Ausländer	Liechtensteiner	Ausländer	Liechtensteiner	Ausländer	Liechtensteiner	Ausländer	Liechtensteiner	Ausländer	Liechtensteiner	Ausländer	Liechtensteiner	Ausländer
<b>Total</b>	<b>31'293</b>	<b>15'447</b>	<b>9'380</b>	<b>6'067</b>	<b>15'846</b>	<b>10'352</b>	<b>5'494</b>	<b>2'908</b>	<b>1'194</b>	<b>1'404</b>	<b>636</b>	<b>1'209</b>	<b>876</b>	<b>6'434</b>	<b>4'887</b>	<b>5'158</b>	<b>3'133</b>	<b>768</b>	<b>246</b>	<b>1'225</b>	<b>409</b>	<b>626</b>	<b>180</b>
<b>Vaduz</b>	<b>4'386</b>	<b>2'065</b>	<b>1'192</b>	<b>873</b>	<b>2'321</b>	<b>1'393</b>	<b>928</b>	<b>353</b>	<b>165</b>	<b>147</b>	<b>86</b>	<b>121</b>	<b>109</b>	<b>784</b>	<b>645</b>	<b>736</b>	<b>577</b>	<b>119</b>	<b>62</b>	<b>216</b>	<b>103</b>	<b>109</b>	<b>54</b>
Vaduz	3'594	1'680	1'013	667	1'914	1'174	740	293	136	132	71	98	79	550	422	680	497	115	55	214	97	105	50
Triesen	231	114	51	63	117	66	51	23	10	4	3	10	2	64	62	13	32	1	-	1	3	1	2
Balzers	68	28	17	11	40	23	17	1	1	-	-	2	4	28	17	8	4	-	1	-	-	-	1
Triesenberg	34	20	15	5	14	11	3	-	-	1	-	-	2	22	4	3	1	-	1	-	-	-	-
Schaan	204	106	52	54	98	48	50	14	3	4	3	5	16	57	52	16	28	2	1	-	-	2	1
Planken	10	6	4	2	4	1	3	1	-	-	-	-	-	4	5	-	-	-	-	-	-	-	-
Eschen	74	29	5	24	45	17	28	7	6	1	4	3	4	12	30	4	6	1	2	-	-	1	-
Mauren	89	41	19	22	48	31	17	14	3	4	2	2	1	25	27	5	4	-	1	-	1	-	-
Gamprin	35	16	4	12	19	9	10	4	6	1	1	-	-	7	15	1	-	-	-	-	-	-	-
Ruggell	31	16	9	7	15	8	7	3	-	-	2	-	1	9	5	5	4	-	-	-	2	-	-
Schellenberg	16	9	3	6	7	5	2	-	-	-	-	1	-	6	6	1	1	-	1	-	-	-	-
<b>Triesen</b>	<b>3'439</b>	<b>1'697</b>	<b>1'042</b>	<b>655</b>	<b>1'742</b>	<b>1'153</b>	<b>589</b>	<b>340</b>	<b>126</b>	<b>123</b>	<b>59</b>	<b>80</b>	<b>64</b>	<b>790</b>	<b>504</b>	<b>569</b>	<b>403</b>	<b>111</b>	<b>29</b>	<b>131</b>	<b>50</b>	<b>51</b>	<b>9</b>
Vaduz	156	86	32	54	70	30	40	6	5	1	6	4	10	36	50	11	19	2	1	2	3	-	-
Triesen	2'904	1'409	916	493	1'495	1'043	452	305	98	115	45	64	43	650	328	540	348	106	28	128	46	51	9
Balzers	92	45	22	23	47	22	25	10	5	2	2	2	4	26	32	4	5	-	-	-	-	-	-
Triesenberg	49	28	23	5	21	15	6	4	-	3	-	2	-	25	9	2	2	1	-	1	-	-	-
Schaan	89	46	23	23	43	18	25	4	5	-	1	5	3	27	30	4	9	1	-	-	-	-	-
Planken	7	4	1	3	3	2	1	-	-	-	-	-	-	3	4	-	-	-	-	-	-	-	-
Eschen	49	27	11	16	22	10	12	8	5	2	-	2	8	17	3	4	-	-	-	-	-	-	-
Mauren	51	25	5	20	26	5	21	2	4	-	4	1	7	23	-	9	-	-	-	-	-	-	-
Gamprin	14	10	1	9	4	2	2	-	3	-	-	-	1	2	6	1	1	-	-	-	-	-	-
Ruggell	9	5	3	2	4	3	1	1	-	-	-	-	-	2	1	2	2	1	-	-	-	-	-
Schellenberg	19	12	5	7	7	3	4	-	1	-	1	2	-	4	4	2	4	-	-	-	1	-	-
<b>Balzers</b>	<b>3'624</b>	<b>1'822</b>	<b>1'258</b>	<b>564</b>	<b>1'802</b>	<b>1'357</b>	<b>445</b>	<b>394</b>	<b>135</b>	<b>196</b>	<b>71</b>	<b>197</b>	<b>54</b>	<b>856</b>	<b>425</b>	<b>678</b>	<b>256</b>	<b>76</b>	<b>13</b>	<b>126</b>	<b>40</b>	<b>92</b>	<b>15</b>
Vaduz	59	34	24	10	25	16	9	5	2	1	2	2	3	26	11	5	1	-	-	-	-	1	-
Triesen	131	65	37	28	66	37	29	6	12	4	5	7	4	51	26	3	8	1	-	1	1	1	1
Balzers	3'263	1'639	1'164	475	1'624	1'258	366	376	107	190	59	183	34	721	340	663	235	75	13	125	39	89	14
Triesenberg	21	11	3	8	10	7	3	-	1	-	-	-	3	10	5	-	2	-	-	-	-	-	-
Schaan	53	24	15	9	29	18	11	1	1	1	-	4	7	24	11	3	1	-	-	-	-	-	-
Eschen	39	20	6	14	19	8	11	2	5	-	2	1	-	8	12	2	6	-	-	-	-	1	-
Mauren	24	11	4	7	13	5	8	1	2	-	2	-	1	7	10	1	-	-	-	-	-	-	-
Gamprin	13	7	1	6	6	3	3	-	3	-	-	-	-	4	6	-	-	-	-	-	-	-	-
Ruggell	16	7	-	7	9	4	5	-	2	-	1	-	2	3	4	1	3	-	-	-	-	-	-
Schellenberg	5	4	4	-	1	1	-	3	-	-	-	-	-	2	-	-	-	-	-	-	-	-	-

## Wohnbevölkerung ab 5 Jahren nach Wohnort vor 5 Jahren sowie heutigem Wohnort und Nationalität sowie Geschlecht bzw. Altersklassen

3.112-00

Wohnort vor 5 Jahren	Wohnbevölkerung ab 5 Jahren							Altersklassen															
	Heutiger Wohnort	Total	Männer		Frauen		Total	5-14		15-19		20-24		25-44		45-64		65-69		70-79		80+	
			Liechtensteiner	Ausländer	Liechtensteiner	Ausländer		Liechtensteiner	Ausländer	Liechtensteiner	Ausländer	Liechtensteiner	Ausländer	Liechtensteiner	Ausländer	Liechtensteiner	Ausländer	Liechtensteiner	Ausländer	Liechtensteiner	Ausländer	Liechtensteiner	Ausländer
<b>Triesenberg</b>	<b>2'215</b>	<b>1'103</b>	<b>879</b>	<b>224</b>	<b>1'112</b>	<b>945</b>	<b>167</b>	<b>292</b>	<b>41</b>	<b>145</b>	<b>13</b>	<b>128</b>	<b>11</b>	<b>601</b>	<b>190</b>	<b>436</b>	<b>107</b>	<b>72</b>	<b>7</b>	<b>104</b>	<b>15</b>	<b>46</b>	<b>7</b>
Vaduz	60	25	10	15	35	16	19	4	4	-	4	-	-	19	20	2	6	1	-	-	-	-	-
Triesen	78	33	19	14	45	31	14	4	4	5	-	3	1	22	15	8	3	2	2	1	2	5	1
Balzers	22	10	2	8	12	6	6	1	3	-	-	2	1	4	8	1	-	-	-	-	-	-	2
Triesenberg	1'967	997	827	170	970	855	115	277	27	140	9	112	8	520	127	422	93	69	5	102	12	40	4
Schaan	33	15	10	5	18	15	3	1	-	-	-	4	-	18	6	1	1	-	-	1	1	-	-
Planken	4	1	-	1	3	1	2	-	-	-	-	-	-	1	3	-	-	-	-	-	-	-	-
Eschen	19	7	4	3	12	10	2	3	1	-	-	3	-	8	2	-	2	-	-	-	-	-	-
Mauren	17	9	2	7	8	4	4	2	2	-	7	-	3	1	8	-	-	-	-	-	-	-	-
Gamprin	3	-	-	-	3	1	2	-	-	-	-	-	-	1	1	-	1	-	-	-	-	-	-
Ruggell	12	6	5	1	6	6	-	-	-	-	-	1	-	7	-	2	1	-	-	-	-	1	-
<b>Schaan</b>	<b>4'590</b>	<b>2'225</b>	<b>1'307</b>	<b>918</b>	<b>2'365</b>	<b>1'511</b>	<b>854</b>	<b>325</b>	<b>163</b>	<b>182</b>	<b>95</b>	<b>182</b>	<b>86</b>	<b>848</b>	<b>637</b>	<b>852</b>	<b>636</b>	<b>131</b>	<b>51</b>	<b>203</b>	<b>74</b>	<b>95</b>	<b>30</b>
Vaduz	158	66	24	42	92	38	54	4	7	1	7	8	6	35	45	9	20	2	4	2	4	1	3
Triesen	121	62	26	36	59	26	33	8	8	1	2	3	6	36	32	4	19	-	2	-	-	-	-
Balzers	43	14	6	8	29	23	6	3	-	1	-	4	-	17	11	3	2	-	-	-	1	1	-
Triesenberg	25	10	4	6	15	12	3	1	-	1	-	1	1	8	1	5	7	-	-	-	-	-	-
Schaan	3'995	1'953	1'180	773	2'042	1'342	700	296	141	171	77	159	68	662	485	814	563	128	44	199	68	93	27
Planken	20	11	7	4	9	4	5	2	2	-	1	-	-	9	2	-	4	-	-	-	-	-	-
Eschen	102	53	27	26	49	22	27	6	3	4	6	3	2	27	28	7	12	-	1	1	1	1	-
Mauren	68	32	14	18	36	22	14	2	2	3	1	2	3	24	19	5	7	-	-	-	-	-	-
Gamprin	17	8	6	2	9	7	2	1	-	-	1	1	-	8	3	2	-	1	-	-	-	-	-
Ruggell	33	13	11	2	20	12	8	2	-	-	1	-	1	17	8	3	2	-	-	-	-	-	-
Schellenberg	8	3	2	1	5	3	2	-	-	-	-	-	-	5	3	-	-	-	-	-	-	-	-
<b>Planken</b>	<b>288</b>	<b>159</b>	<b>127</b>	<b>32</b>	<b>129</b>	<b>110</b>	<b>19</b>	<b>36</b>	<b>3</b>	<b>21</b>	<b>2</b>	<b>15</b>	<b>1</b>	<b>73</b>	<b>14</b>	<b>74</b>	<b>22</b>	<b>5</b>	<b>5</b>	<b>7</b>	<b>2</b>	<b>6</b>	<b>2</b>
Vaduz	5	2	2	-	3	2	1	-	-	1	-	1	-	2	-	-	1	-	-	-	-	-	-
Triesen	6	3	3	-	3	3	-	2	-	-	-	-	-	3	-	1	-	-	-	-	-	-	-
Triesenberg	4	2	-	2	2	-	2	-	-	-	-	-	-	-	2	-	2	-	-	-	-	-	-
Schaan	11	8	5	3	3	-	3	-	-	-	-	1	1	3	2	1	2	-	-	-	-	-	1
Planken	246	134	109	25	112	100	12	34	3	17	1	13	-	57	9	71	16	5	5	7	2	5	1
Eschen	8	5	5	-	3	3	-	-	-	3	-	-	-	3	-	1	-	-	-	-	-	1	-
Mauren	5	3	1	2	2	1	1	-	-	-	1	-	1	2	1	-	1	-	-	-	-	-	-
Gamprin	1	-	-	-	1	1	-	-	-	-	-	-	-	1	-	-	-	-	-	-	-	-	-
Ruggell	1	1	1	-	-	-	-	-	-	-	-	-	-	1	-	-	-	-	-	-	-	-	-
Schellenberg	1	1	1	-	-	-	-	-	-	-	-	-	-	1	-	-	-	-	-	-	-	-	-
<b>Eschen</b>	<b>2'995</b>	<b>1'493</b>	<b>1'009</b>	<b>484</b>	<b>1'502</b>	<b>1'065</b>	<b>437</b>	<b>343</b>	<b>120</b>	<b>148</b>	<b>43</b>	<b>118</b>	<b>48</b>	<b>673</b>	<b>386</b>	<b>531</b>	<b>259</b>	<b>70</b>	<b>21</b>	<b>122</b>	<b>31</b>	<b>69</b>	<b>13</b>
Vaduz	54	19	10	9	35	17	18	3	3	1	-	4	1	18	18	-	4	-	-	1	-	-	1
Triesen	41	17	6	11	24	7	17	2	4	-	2	2	1	8	12	1	7	-	-	-	1	-	1
Balzers	29	13	8	5	16	10	6	3	-	-	-	1	-	13	5	1	4	-	2	-	-	-	-
Triesenberg	14	10	6	4	4	2	2	1	-	-	-	1	1	1	4	5	1	-	-	-	-	-	-
Schaan	83	48	28	20	35	15	20	3	5	2	1	5	3	28	24	4	7	1	-	-	-	-	-
Planken	1	1	1	-	-	-	-	-	-	-	-	-	-	1	-	-	-	-	-	-	-	-	-
Eschen	2'560	1'280	888	392	1'280	953	327	311	92	136	35	95	39	532	268	509	227	68	17	121	30	69	11
Mauren	116	49	26	23	67	36	31	8	7	5	4	6	3	40	34	3	5	-	1	-	-	-	-
Gamprin	37	24	19	5	13	9	4	3	3	1	-	4	-	16	6	4	-	-	-	-	-	-	-
Ruggell	29	18	7	11	11	4	7	2	5	2	1	-	-	6	9	1	3	-	-	-	-	-	-
Schellenberg	31	14	10	4	17	12	5	7	1	1	-	-	-	10	6	3	1	1	1	-	-	-	-

Wohnbevölkerung ab 5 Jahren nach Wohnort vor 5 Jahren sowie heutigem Wohnort und Nationalität sowie Geschlecht bzw. Altersklassen

3.112-00

Wohnort vor 5 Jahren	Wohnbevölkerung ab 5 Jahren							Altersklassen															
	Total	Männer			Frauen			5-14		15-19		20-24		25-44		45-64		65-69		70-79		80+	
		Liechtensteiner	Ausländer	Total	Liechtensteiner	Ausländer	Total	Liechtensteiner	Ausländer	Liechtensteiner	Ausländer	Liechtensteiner	Ausländer	Liechtensteiner	Ausländer	Liechtensteiner	Ausländer	Liechtensteiner	Ausländer	Liechtensteiner	Ausländer	Liechtensteiner	Ausländer
<b>Mauren</b>	<b>2'624</b>	<b>1'278</b>	<b>818</b>	<b>460</b>	<b>1'346</b>	<b>920</b>	<b>426</b>	<b>244</b>	<b>116</b>	<b>132</b>	<b>61</b>	<b>116</b>	<b>49</b>	<b>567</b>	<b>344</b>	<b>450</b>	<b>268</b>	<b>64</b>	<b>16</b>	<b>114</b>	<b>29</b>	<b>51</b>	<b>3</b>
Vaduz	32	13	8	5	19	10	9	1	1	-	2	2	1	14	7	1	1	-	-	-	1	-	1
Triesen	32	12	9	3	20	15	5	-	1	4	-	2	-	12	6	5	1	1	-	-	-	-	-
Balzers	22	8	7	1	14	12	2	5	-	1	-	2	-	10	3	1	-	-	-	-	-	-	-
Triesenberg	13	5	4	1	8	4	4	2	-	-	-	-	1	6	4	-	-	-	-	-	-	-	-
Schaan	63	28	13	15	35	14	21	5	5	1	1	-	5	18	17	2	7	-	-	-	1	1	-
Planken	15	6	3	3	9	7	2	3	-	-	1	-	-	6	3	1	1	-	-	-	-	-	-
Eschen	114	50	21	29	64	28	36	2	10	-	7	4	2	28	29	7	16	-	-	3	1	5	-
Mauren	2'248	1'117	730	387	1'131	802	329	214	94	125	49	104	37	439	253	431	239	63	16	111	26	45	2
Gamprin	34	18	6	12	16	11	5	3	4	-	1	2	1	11	10	1	1	-	-	-	-	-	-
Ruggell	27	10	7	3	17	9	8	4	1	1	-	-	-	10	8	1	2	-	-	-	-	-	-
Schellenberg	24	11	10	1	13	8	5	5	-	-	-	-	2	13	4	-	-	-	-	-	-	-	-
<b>Gamprin</b>	<b>1'002</b>	<b>511</b>	<b>335</b>	<b>176</b>	<b>491</b>	<b>374</b>	<b>117</b>	<b>100</b>	<b>28</b>	<b>68</b>	<b>19</b>	<b>54</b>	<b>31</b>	<b>237</b>	<b>104</b>	<b>170</b>	<b>96</b>	<b>24</b>	<b>5</b>	<b>40</b>	<b>9</b>	<b>16</b>	<b>1</b>
Vaduz	15	7	3	4	8	5	3	-	-	1	1	-	2	4	2	2	2	1	-	-	-	-	-
Triesen	17	6	5	1	11	7	4	-	1	-	-	2	-	8	4	2	-	-	-	-	-	-	-
Balzers	5	1	1	-	4	2	2	-	-	1	-	1	-	1	-	1	-	-	-	-	-	-	-
Triesenberg	13	10	-	10	3	-	3	-	3	-	1	-	4	-	1	-	4	-	-	-	-	-	-
Schaan	30	15	5	10	15	9	6	-	1	-	2	1	1	9	8	2	4	1	-	-	-	1	-
Eschen	54	28	8	20	26	14	12	1	3	-	1	2	2	12	16	3	9	-	1	1	-	3	-
Mauren	21	9	3	6	12	7	5	-	-	1	1	4	3	5	4	-	3	-	-	-	-	-	-
Gamprin	811	416	304	112	395	326	69	99	17	65	11	44	12	189	62	160	65	22	4	39	9	12	1
Ruggell	31	17	6	11	14	3	11	-	2	-	2	-	4	9	5	-	9	-	-	-	-	-	-
Schellenberg	5	2	-	2	3	1	2	-	1	-	-	-	2	1	1	-	-	-	-	-	-	-	-
<b>Ruggell</b>	<b>1'430</b>	<b>704</b>	<b>522</b>	<b>182</b>	<b>726</b>	<b>582</b>	<b>144</b>	<b>190</b>	<b>34</b>	<b>107</b>	<b>22</b>	<b>79</b>	<b>19</b>	<b>336</b>	<b>120</b>	<b>287</b>	<b>116</b>	<b>22</b>	<b>8</b>	<b>49</b>	<b>3</b>	<b>34</b>	<b>4</b>
Vaduz	12	5	2	3	7	4	3	-	1	-	-	1	1	3	3	2	1	-	-	-	-	-	-
Triesen	17	5	2	3	12	10	2	-	-	3	-	2	-	6	2	1	3	-	-	-	-	-	-
Balzers	5	1	-	1	4	4	-	-	-	-	-	-	-	3	1	1	-	-	-	-	-	-	-
Triesenberg	2	1	1	-	1	1	-	-	-	-	-	-	-	2	-	-	-	-	-	-	-	-	-
Schaan	28	16	9	7	12	8	4	-	-	-	-	3	2	11	6	3	3	-	-	-	-	-	-
Eschen	45	17	11	6	28	17	11	4	2	-	2	6	-	11	9	1	2	1	2	1	-	4	-
Mauren	27	15	8	7	12	8	4	2	2	-	1	-	1	12	2	2	5	-	-	-	-	-	-
Gamprin	17	9	6	3	8	5	3	1	-	1	-	1	1	8	4	-	1	-	-	-	-	-	-
Ruggell	1'274	633	482	151	641	525	116	183	29	103	19	65	14	280	91	277	101	21	6	48	3	30	4
Schellenberg	3	2	1	1	1	-	1	-	-	-	-	1	-	-	2	-	-	-	-	-	-	-	-
<b>Schellenberg</b>	<b>789</b>	<b>377</b>	<b>280</b>	<b>97</b>	<b>412</b>	<b>280</b>	<b>132</b>	<b>93</b>	<b>29</b>	<b>60</b>	<b>15</b>	<b>35</b>	<b>14</b>	<b>169</b>	<b>85</b>	<b>146</b>	<b>58</b>	<b>22</b>	<b>7</b>	<b>24</b>	<b>12</b>	<b>11</b>	<b>9</b>
Vaduz	12	6	1	5	6	2	4	-	2	-	2	-	-	2	4	1	1	-	-	-	-	-	-
Triesen	4	1	-	1	3	3	-	-	-	-	-	-	-	1	3	-	-	-	-	-	-	-	-
Balzers	5	2	1	1	3	1	2	-	1	-	-	-	-	2	2	-	-	-	-	-	-	-	-
Triesenberg	1	-	-	-	1	-	1	-	-	-	-	-	-	-	1	-	-	-	-	-	-	-	-
Schaan	13	6	1	5	7	2	5	-	5	-	-	-	-	3	4	-	1	-	-	-	-	-	-
Eschen	33	20	6	14	13	5	8	3	4	1	3	1	4	5	8	-	2	1	-	-	1	-	-
Mauren	15	6	4	2	9	3	6	-	1	1	1	1	-	4	5	1	1	-	-	-	-	-	-
Gamprin	10	6	1	5	4	2	2	-	2	-	-	-	-	1	3	4	-	-	-	-	-	-	-
Ruggell	16	10	5	5	6	3	3	-	2	1	-	-	-	1	3	3	4	2	-	-	-	-	-
Schellenberg	680	320	261	59	360	259	101	90	12	57	9	33	7	144	54	140	51	21	7	24	11	11	9

## Wohnbevölkerung ab 5 Jahren nach Wohnort vor 5 Jahren sowie heutigem Wohnort und Nationalität sowie Geschlecht bzw. Altersklassen

3.112-00

Wohnort vor 5 Jahren	Wohnbevölkerung ab 5 Jahren						Altersklassen																
	Total	Männer		Frauen		5-14		15-19		20-24		25-44		45-64		65-69		70-79		80+			
		Liechtensteiner	Ausländer	Liechtensteiner	Ausländer	Liechtensteiner	Ausländer	Liechtensteiner	Ausländer	Liechtensteiner	Ausländer	Liechtensteiner	Ausländer	Liechtensteiner	Ausländer	Liechtensteiner	Ausländer	Liechtensteiner	Ausländer	Liechtensteiner	Ausländer		
<b>FL, ohne weitere Angabe</b>	<b>19</b>	<b>14</b>	<b>6</b>	<b>8</b>	<b>5</b>	<b>1</b>	<b>4</b>	-	-	-	1	3	1	4	8	-	1	-	-	-	1	-	-
Vaduz	2	2	2	-	-	-	-	-	-	-	-	1	-	1	-	-	-	-	-	-	-	-	-
Triesen	2	1	-	1	1	1	-	-	-	-	-	1	-	-	1	-	-	-	-	-	-	-	-
Balzers	4	3	2	1	1	-	1	-	-	-	-	1	-	1	1	-	-	-	-	-	1	-	-
Triesenberg	1	-	-	-	1	-	1	-	-	-	-	-	-	1	-	-	-	-	-	-	-	-	-
Schaan	3	3	1	2	-	-	-	-	-	-	-	1	-	1	1	-	-	-	-	-	-	-	-
Eschen	1	-	-	-	1	-	1	-	-	-	-	-	-	-	1	-	-	-	-	-	-	-	-
Mauren	2	2	-	2	-	-	-	-	-	-	-	-	-	-	2	-	-	-	-	-	-	-	-
Gamprin	1	1	-	1	-	-	-	-	-	-	-	-	-	-	1	-	-	-	-	-	-	-	-
Ruggell	2	1	-	1	1	-	1	-	-	-	-	-	-	-	1	-	1	-	-	-	-	-	-
Schellenberg	1	1	1	-	-	-	-	-	-	-	-	-	-	1	-	-	-	-	-	-	-	-	-
<b>Im Ausland</b>	<b>2'659</b>	<b>1'382</b>	<b>267</b>	<b>1'115</b>	<b>1'277</b>	<b>290</b>	<b>987</b>	<b>96</b>	<b>194</b>	<b>32</b>	<b>117</b>	<b>36</b>	<b>311</b>	<b>307</b>	<b>1'192</b>	<b>66</b>	<b>244</b>	<b>7</b>	<b>12</b>	<b>10</b>	<b>21</b>	<b>3</b>	<b>11</b>
Vaduz	433	216	32	184	217	54	163	5	29	5	13	6	68	51	181	16	45	-	3	3	6	-	2
Triesen	404	219	44	175	185	43	142	14	24	2	21	5	47	46	183	16	33	3	4	-	3	1	2
Balzers	266	150	37	113	116	31	85	14	17	9	9	6	24	28	120	8	24	1	2	1	1	1	1
Triesenberg	233	124	18	106	109	19	90	6	32	2	12	1	28	21	103	7	21	-	-	-	-	-	-
Schaan	473	256	54	202	217	47	170	19	29	6	21	4	50	66	209	4	55	1	2	1	5	-	1
Planken	17	7	5	2	10	2	8	1	-	1	-	2	1	2	9	1	-	-	-	-	-	-	-
Eschen	285	138	31	107	147	28	119	13	18	3	13	4	24	34	139	3	31	-	-	1	-	1	1
Mauren	251	123	19	104	128	27	101	12	16	-	8	6	36	23	125	4	19	-	1	1	-	-	-
Gamprin	106	58	11	47	48	12	36	6	7	2	10	-	12	12	46	1	5	-	-	2	3	-	-
Ruggell	99	47	4	43	52	12	40	3	14	-	7	1	10	8	43	3	8	-	-	1	1	-	-
Schellenberg	92	44	12	32	48	15	33	3	8	2	3	1	11	16	34	3	3	2	-	-	2	-	4
<b>Ohne Angabe</b>	<b>1'233</b>	<b>617</b>	<b>338</b>	<b>279</b>	<b>616</b>	<b>371</b>	<b>245</b>	<b>102</b>	<b>40</b>	<b>43</b>	<b>32</b>	<b>45</b>	<b>78</b>	<b>189</b>	<b>233</b>	<b>163</b>	<b>90</b>	<b>45</b>	<b>10</b>	<b>79</b>	<b>19</b>	<b>43</b>	<b>22</b>
Vaduz	206	99	38	61	107	52	55	10	10	5	6	7	10	27	52	18	17	3	3	11	8	9	10
Triesen	143	70	42	28	73	45	28	13	4	6	3	3	7	23	24	17	11	9	1	9	5	7	1
Balzers	166	82	49	33	84	50	34	15	7	7	3	7	9	29	40	26	7	2	-	9	-	4	1
Triesenberg	130	77	40	37	53	27	26	10	2	1	3	5	20	15	27	16	8	11	1	6	1	3	1
Schaan	193	95	39	56	98	55	43	18	7	4	10	3	12	25	34	26	27	4	1	6	3	8	5
Planken	8	4	4	-	4	4	-	2	-	-	-	-	-	4	-	-	-	1	-	1	-	-	-
Eschen	117	56	36	20	61	46	15	8	2	7	3	7	2	17	16	20	8	4	1	14	1	5	2
Mauren	153	73	44	29	80	49	31	14	4	5	1	9	13	24	28	27	9	6	3	7	1	1	1
Gamprin	39	21	17	4	18	15	3	5	1	-	-	1	3	10	3	8	-	1	-	5	-	2	-
Ruggell	49	26	19	7	23	18	5	3	1	6	3	3	-	6	5	5	3	2	-	8	-	4	-
Schellenberg	29	14	10	4	15	10	5	4	2	2	-	-	2	9	4	-	-	2	-	3	-	-	1



Wohnbevölkerung nach heutigem Wohnort sowie Geburtsort und Nationalität sowie Geschlecht bzw. Altersklassen

3.116-00

Heutiger Wohnort Geburtsort	Wohnbevölkerung ab 5 Jahren							Altersklassen																	
	Total	Männer			Frauen			Jünger als 1 Jahr		1-14		15-19		20-24		25-44		45-64		65-69		70-79		80+	
		Total	L	A	Total	L	A	L	A	L	A	L	A	L	A	L	A	L	A	L	A	L	A	L	A
<b>Total</b>	<b>33'307</b>	<b>16'420</b>	<b>10'050</b>	<b>6'370</b>	<b>16'887</b>	<b>11'065</b>	<b>5'822</b>	<b>261</b>	<b>114</b>	<b>4'030</b>	<b>1'711</b>	<b>1'404</b>	<b>636</b>	<b>1'209</b>	<b>876</b>	<b>6'434</b>	<b>4'887</b>	<b>5'158</b>	<b>3'133</b>	<b>768</b>	<b>246</b>	<b>1'225</b>	<b>409</b>	<b>626</b>	<b>180</b>
<b>Vaduz</b>	5'045	2'383	1'269	1'114	2'662	1'486	1'176	37	24	428	289	148	114	134	181	788	815	747	615	124	66	233	119	116	67
Vaduz	1'830	997	845	152	833	680	153	36	16	346	153	110	40	86	28	385	44	374	15	54	5	95	2	39	2
Triesen	129	68	49	19	61	48	13	-	-	19	12	4	2	4	9	39	8	20	1	3	-	6	-	2	-
Balzers	100	48	41	7	52	49	3	-	-	8	2	2	-	3	1	41	6	25	-	2	1	6	-	3	-
Triesenberg	69	27	26	1	42	41	1	-	-	7	1	1	1	4	-	24	-	19	-	4	-	3	-	5	-
Schaan	203	84	67	17	119	104	15	-	1	12	10	6	5	7	7	71	8	48	1	15	-	7	-	5	-
Planken	6	4	4	-	2	2	-	-	-	-	-	-	-	-	-	3	-	1	-	-	-	1	-	-	-
Eschen	61	23	18	5	38	34	4	-	-	1	4	1	2	5	1	17	2	13	-	4	-	7	-	4	-
Mauren	30	6	6	-	24	21	3	-	-	-	1	-	-	2	-	14	2	8	-	-	-	2	-	1	-
Gamprin	22	7	7	-	15	14	1	-	-	1	-	1	-	-	-	11	1	7	-	-	-	1	-	-	-
Ruggell	31	11	11	-	20	19	1	-	-	1	1	2	-	-	-	7	-	13	-	-	-	4	-	3	-
Schellenberg	25	11	7	4	14	13	1	-	1	-	3	1	1	1	-	5	-	4	-	-	-	8	-	1	-
FL, ohne weitere Angabe	24	6	5	1	18	13	5	-	-	3	3	-	1	1	-	3	1	3	1	1	-	5	-	2	-
Im Ausland	2'199	944	130	814	1'255	371	884	-	4	19	76	15	56	10	121	133	668	180	554	35	55	70	107	39	57
Ohne Angabe	316	147	53	94	169	77	92	1	2	11	23	5	6	10	14	35	75	32	43	6	5	18	10	12	8
<b>Triesen</b>	<b>4'424</b>	<b>2'150</b>	<b>1'252</b>	<b>898</b>	<b>2'274</b>	<b>1'458</b>	<b>816</b>	<b>44</b>	<b>10</b>	<b>546</b>	<b>236</b>	<b>144</b>	<b>81</b>	<b>104</b>	<b>112</b>	<b>932</b>	<b>695</b>	<b>611</b>	<b>465</b>	<b>123</b>	<b>37</b>	<b>140</b>	<b>61</b>	<b>66</b>	<b>17</b>
Vaduz	287	148	117	31	139	119	20	-	-	44	24	12	7	10	2	103	12	52	3	8	1	6	2	1	-
Triesen	1'599	800	730	70	799	711	88	39	8	408	91	88	19	54	13	429	20	272	6	52	-	66	1	33	-
Balzers	140	51	39	12	89	81	8	-	-	17	9	2	3	8	1	56	5	24	2	6	-	2	-	5	-
Triesenberg	105	42	38	4	63	59	4	-	-	7	5	5	-	1	-	48	2	23	1	3	-	7	-	3	-
Schaan	128	56	47	9	72	57	15	-	-	10	6	9	6	1	4	46	7	29	1	5	-	1	-	3	-
Planken	7	2	2	-	5	5	-	-	-	1	-	-	-	-	-	5	-	-	-	-	-	1	-	-	-
Eschen	47	19	17	2	28	19	9	-	-	3	5	1	1	2	1	20	3	7	1	1	-	2	-	-	-
Mauren	21	10	9	1	11	10	1	-	-	-	-	-	-	1	1	11	1	7	-	-	-	-	-	-	-
Gamprin	15	4	3	1	11	9	2	-	-	1	-	-	-	1	2	8	1	2	-	-	-	-	-	-	-
Ruggell	23	11	10	1	12	11	1	-	-	1	-	2	1	5	1	9	-	4	-	-	-	-	-	-	-
Schellenberg	19	8	7	1	11	11	-	-	-	3	-	1	-	1	-	9	-	3	1	-	-	1	-	-	-
FL, ohne weitere Angabe	30	9	9	-	21	16	5	-	-	1	1	4	-	2	-	10	3	4	1	1	-	-	-	3	-
Im Ausland	1'717	840	153	687	877	277	600	-	1	34	67	13	36	14	78	144	592	151	413	30	33	40	52	4	15
Ohne Angabe	286	150	71	79	136	73	63	5	1	16	28	7	8	4	9	34	49	33	36	17	3	14	6	14	2
<b>Balzers</b>	<b>4'247</b>	<b>2'123</b>	<b>1'411</b>	<b>712</b>	<b>2'124</b>	<b>1'535</b>	<b>589</b>	<b>29</b>	<b>10</b>	<b>587</b>	<b>200</b>	<b>211</b>	<b>73</b>	<b>211</b>	<b>77</b>	<b>882</b>	<b>581</b>	<b>717</b>	<b>281</b>	<b>78</b>	<b>18</b>	<b>137</b>	<b>42</b>	<b>94</b>	<b>19</b>
Vaduz	96	52	40	12	44	32	12	-	1	16	12	1	6	5	1	32	4	12	-	-	-	5	-	1	-
Triesen	115	54	44	10	61	54	7	-	-	16	7	-	-	5	3	36	6	25	1	5	-	8	-	3	-
Balzers	2'218	1'161	1'072	89	1'057	954	103	27	7	469	107	174	32	173	10	549	29	440	5	53	1	80	1	61	-
Triesenberg	72	20	17	3	52	48	4	-	-	3	2	1	-	5	-	27	5	24	-	1	-	3	-	1	-
Schaan	79	31	25	6	48	43	5	1	-	4	-	2	2	3	-	33	9	20	-	1	-	1	-	3	-
Planken	1	1	1	-	-	-	-	-	-	-	-	-	-	-	-	-	-	1	-	-	-	-	-	-	-
Eschen	42	14	13	1	28	26	2	-	-	6	-	1	-	1	-	20	3	8	-	-	-	1	-	2	-
Mauren	23	6	4	2	17	14	3	-	-	3	1	1	-	1	-	6	4	3	-	1	-	-	-	3	-
Gamprin	11	4	3	1	7	6	1	-	-	2	2	-	-	1	-	4	-	1	-	-	-	-	-	1	-
Ruggell	11	-	-	-	11	10	1	-	-	-	1	-	-	-	-	3	-	4	-	-	-	1	-	2	-
Schellenberg	12	4	3	1	8	8	-	-	-	-	1	-	-	-	-	1	-	5	-	1	-	4	-	-	-
FL, ohne weitere Angabe	28	10	7	3	18	16	2	-	-	2	-	1	-	1	-	10	1	9	4	-	-	-	-	-	-
Im Ausland	1'305	642	110	532	663	263	400	1	-	46	55	23	26	12	52	118	471	129	258	13	14	23	38	8	18
Ohne Angabe	234	124	72	52	110	61	49	-	2	20	12	7	7	4	11	43	49	36	13	3	3	11	3	9	1

## Wohnbevölkerung nach heutigem Wohnort sowie Geburtsort und Nationalität sowie Geschlecht bzw. Altersklassen

3.116-00

Heutiger Wohnort Geburtsort	Wohnbevölkerung ab 5 Jahren							Altersklassen																	
	Total	Männer		Frauen			Jünger als 1 Jahr		1-14		15-19		20-24		25-44		45-64		65-69		70-79		80+		
		Total	L	A	Total	L	A	L	A	L	A	L	A	L	A	L	A	L	A	L	A	L	A	L	A
<b>Triesenberg</b>	2'636	1'356	995	361	1'280	1'014	266	18	3	398	76	148	25	122	69	630	288	460	141	81	7	109	13	43	5
Vaduz	62	35	33	2	27	25	2	-	-	5	-	5	1	4	3	25	-	15	-	1	-	3	-	-	-
Triesen	67	31	30	1	36	33	3	-	-	10	2	6	-	2	-	30	1	9	1	2	-	3	-	1	-
Balzers	48	18	16	2	30	30	-	-	-	5	-	3	-	1	2	24	-	13	-	-	-	-	-	-	-
Triesenberg	1'412	746	723	23	666	647	19	16	1	326	24	116	5	97	2	393	8	270	1	54	-	73	-	25	1
Schaan	40	15	14	1	25	25	-	-	-	6	-	3	-	2	-	16	1	11	-	-	-	-	-	1	-
Planken	1	-	-	-	1	1	-	-	-	-	-	-	-	-	-	1	-	-	-	-	-	-	-	-	-
Eschen	18	10	10	-	8	7	1	-	-	4	1	-	-	1	-	8	-	4	-	-	-	-	-	-	-
Mauren	14	5	4	1	9	8	1	-	-	-	1	2	-	-	-	5	-	5	1	-	-	-	-	-	-
Gamprin	3	1	1	-	2	2	-	-	-	-	-	-	-	-	-	1	-	1	-	1	-	-	-	-	-
Ruggell	6	5	2	3	1	1	-	-	-	-	2	-	1	-	-	2	1	1	-	-	-	-	-	-	-
Schellenberg	7	4	4	-	3	3	-	-	-	-	-	-	-	-	-	4	-	1	-	-	-	1	-	1	-
FL, ohne weitere Angabe	9	4	4	-	5	5	-	-	-	-	-	-	-	-	-	4	-	5	-	-	-	-	-	-	-
Im Ausland	712	341	69	272	371	164	207	-	-	21	42	10	15	7	41	81	240	79	122	12	5	16	11	7	3
Ohne Angabe	237	141	85	56	96	63	33	2	2	21	4	3	4	8	21	36	37	46	16	11	2	13	2	8	1
<b>Schaan</b>	5'574	2'769	1'534	1'235	2'805	1'696	1'109	34	29	531	272	189	117	194	168	952	889	880	708	138	48	207	78	105	35
Vaduz	304	145	118	27	159	137	22	4	1	33	16	10	5	15	14	94	12	76	1	7	-	9	-	7	-
Triesen	94	40	32	8	54	44	10	-	-	8	6	2	1	7	2	37	8	15	1	2	-	5	-	-	-
Balzers	72	33	25	8	39	32	7	-	-	6	6	2	1	3	-	28	8	12	-	3	-	1	-	2	-
Triesenberg	61	23	22	1	38	37	1	-	-	5	2	1	-	5	-	33	-	10	-	1	-	2	-	2	-
Schaan	2'033	1'116	965	151	917	781	136	30	22	391	127	144	43	117	24	459	54	413	7	66	1	84	5	42	4
Planken	18	9	9	-	9	9	-	-	-	1	-	1	-	2	-	9	-	3	-	1	-	1	-	-	-
Eschen	108	50	43	7	58	51	7	-	-	12	5	1	1	4	7	44	1	16	-	5	-	10	-	2	-
Mauren	61	29	24	5	32	26	6	-	-	5	4	2	-	2	1	21	6	11	-	1	-	4	-	4	-
Gamprin	34	12	10	2	22	20	2	-	-	2	-	-	1	1	2	15	1	7	-	1	-	3	-	1	-
Ruggell	34	18	16	2	16	16	-	-	-	-	-	2	1	3	-	15	1	6	-	1	-	2	-	3	-
Schellenberg	26	6	5	1	20	15	5	-	-	1	4	-	2	-	-	5	-	5	-	2	-	4	-	3	-
FL, ohne weitere Angabe	63	21	12	9	42	34	8	-	-	2	8	4	3	3	3	16	2	8	1	4	-	5	-	4	-
Im Ausland	2'356	1'109	190	919	1'247	420	827	-	-	44	76	14	45	27	97	145	730	250	655	41	46	66	68	23	29
Ohne Angabe	310	158	63	95	152	74	78	-	6	21	18	6	14	5	18	31	66	48	43	3	1	11	5	12	2
<b>Planken</b>	352	187	147	40	165	128	37	5	-	58	9	18	3	15	1	87	35	73	21	6	5	8	2	5	1
Vaduz	12	8	7	1	4	3	1	-	-	2	1	-	1	-	-	4	-	3	-	-	-	-	-	1	-
Triesen	12	6	6	-	6	5	1	-	-	2	1	2	-	-	-	2	-	5	-	-	-	-	-	-	-
Balzers	2	2	2	-	-	-	-	-	-	-	-	-	-	-	-	1	-	1	-	-	-	-	-	-	-
Triesenberg	3	1	1	-	2	2	-	-	-	-	-	-	-	-	-	2	-	1	-	-	-	-	-	-	-
Schaan	44	24	24	-	20	19	1	-	-	5	1	3	-	1	-	11	-	20	-	-	-	1	-	2	-
Planken	136	76	74	2	60	55	5	5	-	37	5	11	1	12	-	38	1	21	-	2	-	2	-	1	-
Eschen	6	4	4	-	2	2	-	-	-	-	-	-	-	-	-	3	-	2	-	-	-	1	-	-	-
Mauren	3	-	-	-	3	2	1	-	-	-	1	-	-	-	-	1	-	1	-	-	-	-	-	-	-
Gamprin	2	1	1	-	1	1	-	-	-	-	-	-	-	-	-	2	-	-	-	-	-	-	-	-	-
Ruggell	2	2	2	-	-	-	-	-	-	1	-	-	-	-	-	-	-	-	-	-	-	1	-	-	-
Schellenberg	1	-	-	-	1	1	-	-	-	-	-	-	-	-	-	-	-	1	-	-	-	-	-	-	-
FL, ohne weitere Angabe	11	7	7	-	4	4	-	-	-	6	-	-	-	-	-	4	-	1	-	-	-	-	-	-	-
Im Ausland	105	48	12	36	57	29	28	-	-	4	-	2	1	2	1	12	34	14	20	3	5	3	2	1	1
Ohne Angabe	13	8	7	1	5	5	-	-	-	1	-	-	-	-	-	7	-	3	1	1	-	-	-	-	-

Wohnbevölkerung nach heutigem Wohnort sowie Geburtsort und Nationalität sowie Geschlecht bzw. Altersklassen

3.116-00

Heutiger Wohnort Geburtsort	Wohnbevölkerung ab 5 Jahren							Altersklassen																	
	Total	Männer			Frauen			Jünger als 1 Jahr		1-14		15-19		20-24		25-44		45-64		65-69		70-79		80+	
		Total	L	A	Total	L	A	L	A	L	A	L	A	L	A	L	A	L	A	L	A	L	A	L	A
<b>Eschen</b>	3'772	1'864	1'147	717	1'908	1'245	663	27	15	506	236	157	76	129	81	705	575	560	325	75	24	142	34	91	14
Vaduz	104	41	30	11	63	46	17	-	1	8	14	6	4	5	3	29	3	24	3	1	-	1	-	2	-
Triesen	61	25	18	7	36	28	8	-	-	8	6	1	5	4	2	20	2	9	-	-	-	3	-	1	-
Balzers	40	23	18	5	17	15	2	-	-	3	4	-	-	2	-	14	2	8	1	-	-	3	-	3	-
Triesenberg	34	10	8	2	24	24	-	-	-	8	1	1	-	4	-	10	1	7	-	-	-	1	-	1	-
Schaan	117	55	45	10	62	52	10	1	-	18	13	6	1	1	2	34	3	29	-	4	-	4	1	-	-
Planken	10	3	3	-	7	7	-	-	-	-	3	-	-	-	-	2	-	5	-	-	-	-	-	-	-
Eschen	1'473	818	726	92	655	577	78	26	11	394	107	108	15	73	6	338	20	243	7	33	1	60	2	28	1
Mauren	77	35	32	3	42	36	6	-	-	3	3	2	3	6	-	30	3	12	-	1	-	7	-	7	-
Gamprin	63	29	22	7	34	29	5	-	-	5	5	4	4	3	2	20	1	8	-	3	-	2	-	6	-
Ruggell	58	24	22	2	34	31	3	-	-	6	3	1	-	4	-	19	2	14	-	2	-	1	-	6	-
Schellenberg	44	19	18	1	25	23	2	-	-	8	3	1	-	3	-	7	-	10	-	2	-	3	-	7	-
FL, ohne weitere Angabe	61	26	19	7	35	29	6	-	-	2	4	2	3	2	3	25	3	8	-	1	-	4	-	4	-
Im Ausland	1'437	667	133	534	770	281	489	-	1	29	63	15	40	15	59	128	505	150	296	22	19	35	28	20	12
Ohne Angabe	193	89	53	36	104	67	37	-	2	14	10	7	1	7	4	29	30	33	18	6	4	18	3	6	1
<b>Mauren</b>	3'335	1'632	951	681	1'703	1'084	619	32	16	395	213	144	75	138	100	613	541	479	302	69	22	119	28	46	3
Vaduz	84	35	24	11	49	44	5	1	-	17	6	5	1	3	2	22	7	16	-	-	-	2	-	2	-
Triesen	51	27	19	8	24	16	8	-	-	7	10	3	3	3	2	16	1	6	-	-	-	-	-	-	-
Balzers	31	15	14	1	16	12	4	-	-	4	3	-	1	2	-	18	1	2	-	-	-	-	-	-	-
Triesenberg	13	5	2	3	8	6	2	-	-	2	2	-	-	3	2	2	-	2	-	-	-	1	-	1	-
Schaan	90	40	32	8	50	47	3	-	-	11	6	5	-	3	1	35	4	23	-	1	-	-	-	1	-
Planken	7	3	3	-	4	4	-	-	-	-	-	-	-	-	-	4	-	1	-	1	-	1	-	-	-
Eschen	141	55	44	11	86	71	15	-	-	16	10	8	7	6	6	50	3	23	-	1	-	10	-	1	-
Mauren	1'303	669	588	81	634	537	97	30	14	276	102	96	22	86	7	297	23	220	9	35	1	56	-	29	-
Gamprin	28	10	8	2	18	14	4	-	-	3	1	-	1	4	1	5	2	7	-	1	1	2	-	-	-
Ruggell	34	12	8	4	22	21	1	-	-	3	-	2	1	1	2	10	2	7	-	-	-	6	-	-	-
Schellenberg	31	14	13	1	17	16	1	-	-	4	2	1	-	1	-	10	-	6	-	1	-	3	-	3	-
FL, ohne weitere Angabe	16	9	5	4	7	3	4	-	-	1	5	1	1	1	-	3	1	2	1	-	-	-	-	-	-
Im Ausland	1'221	587	113	474	634	216	418	-	-	28	44	18	35	13	61	103	443	115	264	23	17	25	25	4	3
Ohne Angabe	285	151	78	73	134	77	57	1	2	23	22	5	3	15	15	38	54	49	28	6	3	13	3	5	-
<b>Gamprin</b>	1'210	629	399	230	581	423	158	4	3	161	72	70	24	53	31	272	167	178	74	24	4	46	12	14	1
Vaduz	25	13	11	2	12	11	1	-	-	3	2	4	-	-	1	9	-	6	-	-	-	-	-	-	-
Triesen	12	7	3	4	5	4	1	-	-	3	5	2	-	1	-	3	-	1	-	-	-	-	-	-	-
Balzers	14	7	4	3	7	6	1	-	-	-	3	-	-	-	-	6	1	4	-	-	-	-	-	-	-
Triesenberg	11	3	3	-	8	8	-	-	-	1	-	-	-	-	-	6	-	4	-	-	-	-	-	-	-
Schaan	48	18	15	3	30	28	2	-	-	4	3	2	1	1	-	18	1	17	-	1	-	-	-	-	-
Eschen	46	19	16	3	27	24	3	-	-	7	3	5	-	2	2	15	1	8	-	2	-	-	-	1	-
Mauren	21	8	7	1	13	11	2	-	-	2	3	3	-	4	-	6	-	2	-	-	-	1	-	-	-
Gamprin	460	263	246	17	197	185	12	4	3	126	15	39	5	37	2	115	3	72	1	12	-	20	-	6	-
Ruggell	28	11	10	1	17	17	-	-	-	2	-	2	-	1	-	10	-	5	1	1	-	5	-	1	-
Schellenberg	16	10	7	3	6	6	-	-	-	-	3	-	-	-	-	7	-	4	-	-	-	2	-	-	-
FL, ohne weitere Angabe	23	15	14	1	8	6	2	-	-	-	1	5	1	2	-	7	1	4	-	-	-	1	-	1	-
Im Ausland	439	223	45	178	216	95	121	-	-	10	26	7	17	5	24	59	150	40	68	7	4	8	9	4	1
Ohne Angabe	67	32	18	14	35	22	13	-	-	6	8	1	-	-	2	11	10	11	4	1	-	9	3	1	-

## Wohnbevölkerung nach heutigem Wohnort sowie Geburtsort und Nationalität sowie Geschlecht bzw. Altersklassen

3.116-00

Heutiger Wohnort Geburtsort	Wohnbevölkerung ab 5 Jahren							Altersklassen																	
	Total	Männer		Frauen			Jünger als 1 Jahr		1-14		15-19		20-24		25-44		45-64		65-69		70-79		80+		
		Total	L	A	Total	L	A	L	A	L	A	L	A	L	A	L	A	L	A	L	A	L	A	L	A
<b>Ruggell</b>	1'721	856	595	261	865	646	219	17	2	259	71	113	35	71	32	361	183	304	141	24	6	57	6	35	4
Vaduz	36	16	15	1	20	17	3	-	-	5	1	-	2	-	15	1	10	-	1	-	-	-	1	-	
Triesen	25	11	7	4	14	13	1	-	-	3	3	-	13	-	12	1	3	-	1	-	1	-	-	-	
Balzers	18	7	3	4	11	11	-	-	-	1	3	1	-	1	-	8	1	3	-	-	-	-	-	-	
Triesenberg	13	5	5	-	8	8	-	-	-	1	-	-	-	1	-	8	-	3	-	-	-	-	-	-	
Schaan	58	29	26	3	29	27	2	-	-	6	2	8	1	1	-	23	2	12	-	3	-	-	-	-	
Planken	1	1	1	-	-	-	-	-	-	-	-	-	-	-	-	-	-	1	-	-	-	-	-	-	
Eschen	74	31	16	15	43	37	6	-	-	8	8	4	2	2	5	17	4	19	2	-	-	3	-	-	
Mauren	23	16	15	1	7	5	2	1	-	2	1	2	1	1	1	9	-	4	-	1	-	-	-	-	
Gamprin	23	13	12	1	10	10	-	-	-	7	-	2	-	-	-	8	1	1	-	-	-	3	-	1	
Ruggell	762	418	395	23	344	324	20	16	2	201	25	76	9	45	5	171	1	148	1	11	-	26	-	25	
Schellenberg	28	5	5	-	23	22	1	-	-	1	1	4	-	1	-	7	-	10	-	-	-	3	-	1	
FL, ohne weitere Angabe	17	6	4	2	11	10	1	-	-	2	-	1	-	2	-	7	2	2	1	-	-	-	-	-	
Im Ausland	558	257	63	194	301	133	168	-	-	13	23	12	18	14	20	64	163	73	123	3	5	13	6	4	
Ohne Angabe	85	41	28	13	44	29	15	-	-	9	4	3	2	3	-	12	7	15	14	4	1	8	-	3	
<b>Schellenberg</b>	991	471	350	121	520	350	170	14	2	161	37	62	13	38	24	212	118	149	60	26	9	27	14	11	
Vaduz	26	14	13	1	12	8	4	-	-	3	2	1	1	1	-	11	2	4	-	-	-	1	-	-	
Triesen	7	4	3	1	3	3	-	-	-	2	1	-	-	-	-	3	-	-	-	1	-	-	-	-	
Balzers	18	12	11	1	6	6	-	-	-	9	1	1	-	1	-	4	-	2	-	-	-	-	-	-	
Triesenberg	6	2	2	-	4	4	-	-	-	-	-	-	-	-	-	2	-	4	-	-	-	-	-	-	
Schaan	26	14	14	-	12	11	1	-	-	3	1	1	-	5	-	8	-	5	-	2	-	-	1	-	
Planken	3	3	2	1	-	-	-	-	-	-	-	-	-	-	-	1	1	1	-	-	-	-	-	-	
Eschen	30	14	13	1	16	15	1	-	-	9	-	1	1	1	1	14	-	2	-	-	-	1	-	-	
Mauren	12	5	5	-	7	6	1	-	-	3	-	1	1	1	-	4	-	2	-	-	-	-	-	-	
Gamprin	9	2	1	1	7	7	-	-	-	-	1	-	-	-	-	3	-	4	-	1	-	-	-	-	
Ruggell	18	8	8	-	10	10	-	-	-	3	-	1	-	-	-	5	-	3	-	3	-	2	-	1	
Schellenberg	407	230	224	6	177	167	10	13	-	101	14	44	1	24	-	104	-	74	1	10	-	13	-	8	
FL, ohne weitere Angabe	14	7	7	-	7	5	2	-	-	2	-	-	-	-	-	6	1	2	-	2	-	-	-	1	
Im Ausland	343	129	26	103	214	77	137	-	1	8	11	5	8	3	20	36	107	37	59	6	9	7	13	12	
Ohne Angabe	72	27	21	6	45	31	14	1	1	18	6	7	1	2	3	11	7	9	-	1	-	3	1	1	

Wohnbevölkerung nach Geburtsort sowie heutigem Wohnort und Nationalität sowie Geschlecht bzw. Altersklassen

3.117-00

Geburtsort Heutiger Wohnort	Wohnbevölkerung ab 5 Jahren							Altersklassen																	
	Total	Männer			Frauen			L= Liechtensteiner		A= Ausländer															
		Total	L	A	Total	L	A	Jünger als 1 Jahr		1-14		15-19		20-24		25-44		45-64		65-69		70-79		80+	
								L	A	L	A	L	A	L	A	L	A	L	A	L	A	L	A	L	A
<b>Total</b>	33'307	16'420	10'050	6'370	16'887	11'065	5'822	261	114	4'030	1'711	1'404	636	1'209	876	6'434	4'887	5'158	3'133	768	246	1'225	409	626	180
<b>Vaduz</b>	2'866	1'504	1'253	251	1'362	1'122	240	41	19	482	231	154	68	129	54	729	85	592	22	72	6	122	4	54	2
Vaduz	1'830	997	845	152	833	680	153	36	16	346	153	110	40	86	28	385	44	374	15	54	5	95	2	39	2
Triesen	287	148	117	31	139	119	20	-	-	44	24	12	7	10	2	103	12	52	3	8	1	6	2	1	-
Balzers	96	52	40	12	44	32	12	-	1	16	12	1	6	5	1	32	4	12	-	-	-	5	-	1	-
Triesenberg	62	35	33	2	27	25	2	-	-	5	-	5	1	4	3	25	-	15	-	1	-	3	-	-	-
Schaan	304	145	118	27	159	137	22	4	1	33	16	10	5	15	14	94	12	76	1	7	-	9	-	7	-
Planken	12	8	7	1	4	3	1	-	-	2	1	-	1	-	-	4	-	3	-	-	-	-	-	1	-
Eschen	104	41	30	11	63	46	17	-	1	8	14	6	4	5	3	29	3	24	3	1	-	1	-	2	-
Mauren	84	35	24	11	49	44	5	1	-	17	6	5	1	3	2	22	7	16	-	-	-	2	-	2	-
Gamprin	25	13	11	2	12	11	1	-	-	3	2	4	-	-	1	9	-	6	-	-	-	-	-	-	-
Ruggell	36	16	15	1	20	17	3	-	-	5	1	-	2	-	-	15	1	10	-	1	-	-	-	1	-
Schellenberg	26	14	13	1	12	8	4	-	-	3	2	1	1	1	-	11	2	4	-	-	-	1	-	-	-
<b>Triesen</b>	2'172	1'073	941	132	1'099	959	140	39	8	483	144	108	30	80	32	627	47	365	10	66	-	92	1	40	-
Vaduz	129	68	49	19	61	48	13	-	-	19	12	4	2	4	9	39	8	20	1	3	-	6	-	2	-
Triesen	1'599	800	730	70	799	711	88	39	8	408	91	88	19	54	13	429	20	272	6	52	-	66	1	33	-
Balzers	115	54	44	10	61	54	7	-	-	16	7	-	-	5	3	36	6	25	1	5	-	8	-	3	-
Triesenberg	67	31	30	1	36	33	3	-	-	10	2	6	-	2	-	30	1	9	1	2	-	3	-	1	-
Schaan	94	40	32	8	54	44	10	-	-	8	6	2	1	7	2	37	8	15	1	2	-	5	-	-	-
Planken	12	6	6	-	6	5	1	-	-	2	1	2	-	-	-	2	-	5	-	-	-	-	-	-	-
Eschen	61	25	18	7	36	28	8	-	-	8	6	1	5	4	2	20	2	9	-	-	-	3	-	1	-
Mauren	51	27	19	8	24	16	8	-	-	7	10	3	3	3	2	16	1	6	-	-	-	-	-	-	-
Gamprin	12	7	3	4	5	4	1	-	-	-	5	2	-	1	-	3	-	1	-	-	-	-	-	-	-
Ruggell	25	11	7	4	14	13	1	-	-	3	3	-	-	-	1	12	1	3	-	1	-	1	-	-	-
Schellenberg	7	4	3	1	3	3	-	-	-	2	1	-	-	-	-	3	-	-	-	1	-	-	-	-	-
<b>Balzers</b>	2'701	1'377	1'245	132	1'324	1'196	128	27	7	522	138	185	37	194	14	749	53	534	8	64	2	92	1	74	-
Vaduz	100	48	41	7	52	49	3	-	-	8	2	2	-	3	1	41	6	25	-	2	1	6	-	3	-
Triesen	140	51	39	12	89	81	8	-	-	17	9	2	3	8	1	56	5	24	2	6	-	2	-	5	-
Balzers	2'218	1'161	1'072	89	1'057	954	103	27	7	469	107	174	32	173	10	549	29	440	5	53	1	80	1	61	-
Triesenberg	48	18	16	2	30	30	-	-	-	5	-	3	-	1	2	24	-	13	-	-	-	-	-	-	-
Schaan	72	33	25	8	39	32	7	-	-	6	6	2	1	3	-	28	8	12	-	3	-	1	-	2	-
Planken	2	2	2	-	-	-	-	-	-	-	-	-	-	-	-	1	-	1	-	-	-	-	-	-	-
Eschen	40	23	18	5	17	15	2	-	-	3	4	-	-	2	-	14	2	8	1	-	-	3	-	3	-
Mauren	31	15	14	1	16	12	4	-	-	4	3	-	1	2	-	18	1	2	-	-	-	-	-	-	-
Gamprin	14	7	4	3	7	6	1	-	-	-	3	-	-	-	-	6	1	4	-	-	-	-	-	-	-
Ruggell	18	7	3	4	11	11	-	-	-	1	3	1	-	1	-	8	1	3	-	-	-	-	-	-	-
Schellenberg	18	12	11	1	6	6	-	-	-	9	1	1	-	1	-	4	-	2	-	-	-	-	-	-	-

## Wohnbevölkerung nach Geburtsort sowie heutigem Wohnort und Nationalität sowie Geschlecht bzw. Altersklassen

3.117-00

Geburtsort Heutiger Wohnort	Wohnbevölkerung ab 5 Jahren							Altersklassen																	
	Total	Männer			Frauen			L= Liechtensteiner				A= Ausländer													
		Total	L	A	Total	L	A	Jünger als 1 Jahr		1-14		15-19		20-24		25-44		45-64		65-69		70-79		80+	
								L	A	L	A	L	A	L	A	L	A	L	A	L	A	L	A	L	A
<b>Triesenberg</b>	1'799	884	847	37	915	884	31	16	1	360	37	125	6	117	5	555	16	367	2	63	-	90	-	38	1
Vaduz	69	27	26	1	42	41	1	-	-	7	1	1	1	4	-	24	-	19	-	4	-	3	-	5	-
Triesen	105	42	38	4	63	59	4	-	-	7	5	5	-	1	-	48	2	23	1	3	-	7	-	3	-
Balzers	72	20	17	3	52	48	4	-	-	3	2	1	-	5	-	27	5	24	-	1	-	3	-	1	-
Triesenberg	1'412	746	723	23	666	647	19	16	1	326	24	116	5	97	2	393	8	270	1	54	-	73	-	25	1
Schaan	61	23	22	1	38	37	1	-	-	5	2	1	-	5	-	33	-	10	-	1	-	2	-	2	-
Planken	3	1	1	-	2	2	-	-	-	-	-	-	-	-	-	2	-	1	-	-	-	-	-	-	-
Eschen	34	10	8	2	24	24	-	-	-	8	1	1	-	4	-	10	1	7	-	-	-	1	-	1	-
Mauren	13	5	2	3	8	6	2	-	-	2	2	-	-	-	3	2	-	2	-	-	-	1	-	1	-
Gamprin	11	3	3	-	8	8	-	-	-	-	1	-	-	-	-	6	-	4	-	-	-	-	-	-	-
Ruggell	13	5	5	-	8	8	-	-	-	1	-	-	-	1	-	8	-	3	-	-	-	-	-	-	-
Schellenberg	6	2	2	-	4	4	-	-	-	-	-	-	-	-	-	2	-	4	-	-	-	-	-	-	-
<b>Schaan</b>	2'866	1'482	1'274	208	1'384	1'194	190	32	23	470	169	189	59	142	38	754	89	627	9	98	1	98	6	58	4
Vaduz	203	84	67	17	119	104	15	-	1	12	10	6	5	7	7	71	8	48	1	15	-	7	-	5	-
Triesen	128	56	47	9	72	57	15	-	-	10	6	9	6	1	4	46	7	29	1	5	-	1	-	3	-
Balzers	79	31	25	6	48	43	5	1	-	4	-	2	2	3	-	33	9	20	-	1	-	1	-	3	-
Triesenberg	40	15	14	1	25	25	-	-	-	6	-	3	-	2	-	16	1	11	-	-	-	-	-	1	-
Schaan	2'033	1'116	965	151	917	781	136	30	22	391	127	144	43	117	24	459	54	413	7	66	1	84	5	42	4
Planken	44	24	24	-	20	19	1	-	-	5	1	3	-	1	-	11	-	20	-	-	-	1	-	2	-
Eschen	117	55	45	10	62	52	10	1	-	18	13	6	1	1	2	34	3	29	-	4	-	4	1	-	-
Mauren	90	40	32	8	50	47	3	-	-	11	6	5	-	3	1	35	4	23	-	1	-	-	-	1	-
Gamprin	48	18	15	3	30	28	2	-	-	4	3	2	1	1	-	18	1	17	-	1	-	-	-	-	-
Ruggell	58	29	26	3	29	27	2	-	-	6	2	8	1	1	-	23	2	12	-	3	-	-	-	-	-
Schellenberg	26	14	14	-	12	11	1	-	-	3	1	1	-	5	-	8	-	5	-	2	-	-	-	1	-
<b>Planken</b>	190	102	99	3	88	83	5	5	-	39	5	15	1	15	-	63	2	34	-	4	-	6	-	1	-
Vaduz	6	4	4	-	2	2	-	-	-	-	-	-	-	1	-	3	-	1	-	-	-	1	-	-	-
Triesen	7	2	2	-	5	5	-	-	-	1	-	-	-	-	-	5	-	-	-	-	-	1	-	-	-
Balzers	1	1	1	-	-	-	-	-	-	-	-	-	-	-	-	-	-	1	-	-	-	-	-	-	-
Triesenberg	1	-	-	-	1	1	-	-	-	-	-	-	-	-	-	1	-	-	-	-	-	-	-	-	-
Schaan	18	9	9	-	9	9	-	-	-	1	-	1	-	2	-	9	-	3	-	1	-	1	-	-	-
Planken	136	76	74	2	60	55	5	5	-	37	5	11	1	12	-	38	1	21	-	2	-	2	-	1	-
Eschen	10	3	3	-	7	7	-	-	-	-	-	3	-	-	-	2	-	5	-	-	-	-	-	-	-
Mauren	7	3	3	-	4	4	-	-	-	-	-	-	-	-	-	4	-	1	-	1	-	1	-	-	-
Ruggell	1	1	1	-	-	-	-	-	-	-	-	-	-	-	-	-	-	1	-	-	-	-	-	-	-
Schellenberg	3	3	2	1	-	-	-	-	-	-	-	-	-	-	-	1	1	1	-	-	-	-	-	-	-

Wohnbevölkerung nach Geburtsort sowie heutigem Wohnort und Nationalität sowie Geschlecht bzw. Altersklassen

3.117-00

Geburtsort Heutiger Wohnort	Wohnbevölkerung ab 5 Jahren							Altersklassen																	
	Total	Männer			Frauen			L= Liechtensteiner				A= Ausländer													
		Total	L	A	Total	L	A	Jünger als 1 Jahr		1-14		15-19		20-24		25-44		45-64		65-69		70-79		80+	
								L	A	L	A	L	A	L	A	L	A	L	A	L	A	L	A	L	A
<b>Eschen</b>	2'046	1'057	920	137	989	863	126	26	11	460	143	130	29	97	29	546	37	345	10	46	1	95	2	38	1
Vaduz	61	23	18	5	38	34	4	-	-	1	4	1	2	5	1	17	2	13	-	4	-	7	-	4	-
Triesen	47	19	17	2	28	19	9	-	-	3	5	1	1	2	1	20	3	7	1	1	-	2	-	-	-
Balzers	42	14	13	1	28	26	2	-	-	6	-	1	-	1	-	20	3	8	-	-	-	1	-	2	-
Triesenberg	18	10	10	-	8	7	1	-	-	4	1	-	-	1	-	8	-	4	-	-	-	-	-	-	-
Schaan	108	50	43	7	58	51	7	-	-	12	5	1	1	4	7	44	1	16	-	5	-	10	-	2	-
Planken	6	4	4	-	2	2	-	-	-	-	-	-	-	-	-	3	-	2	-	-	-	1	-	-	-
Eschen	1'473	818	726	92	655	577	78	26	11	394	107	108	15	73	6	338	20	243	7	33	1	60	2	28	1
Mauren	141	55	44	11	86	71	15	-	-	16	10	8	7	6	6	50	3	23	-	1	-	10	-	1	-
Gamprin	46	19	16	3	27	24	3	-	-	7	3	5	-	2	2	15	1	8	-	2	-	-	-	1	-
Ruggell	74	31	16	15	43	37	6	-	-	8	4	2	2	5	17	4	19	2	-	-	-	3	-	-	-
Schellenberg	30	14	13	1	16	15	1	-	-	9	-	1	1	1	1	14	-	2	-	-	-	1	-	-	-
<b>Mauren</b>	1'588	789	694	95	799	676	123	31	14	294	117	109	27	104	10	404	39	275	10	39	1	70	-	44	-
Vaduz	30	6	6	-	24	21	3	-	-	-	1	-	-	2	-	14	2	8	-	-	-	2	-	1	-
Triesen	21	10	9	1	11	10	1	-	-	-	-	-	-	1	1	11	1	7	-	-	-	-	-	-	-
Balzers	23	6	4	2	17	14	3	-	-	3	1	1	-	1	-	6	4	3	-	1	-	-	-	3	-
Triesenberg	14	5	4	1	9	8	1	-	-	-	1	2	-	-	-	5	-	5	1	-	-	-	-	-	-
Schaan	61	29	24	5	32	26	6	-	-	5	4	2	-	2	1	21	6	11	-	1	-	4	-	4	-
Planken	3	-	-	-	3	2	1	-	-	-	1	-	-	-	-	1	-	1	-	-	-	-	-	-	-
Eschen	77	35	32	3	42	36	6	-	-	3	3	2	3	6	-	30	3	12	-	1	-	7	-	7	-
Mauren	1'303	669	588	81	634	537	97	30	14	276	102	96	22	86	7	297	23	220	9	35	1	56	-	29	-
Gamprin	21	8	7	1	13	11	2	-	-	2	3	3	-	4	-	6	-	2	-	-	-	1	-	-	-
Ruggell	23	16	15	1	7	5	2	1	-	2	1	2	1	1	1	9	-	4	-	1	-	-	-	-	-
Schellenberg	12	5	5	-	7	6	1	-	-	3	-	1	1	1	-	4	-	2	-	-	-	-	-	-	-
<b>Gamprin</b>	670	346	314	32	324	297	27	4	3	147	24	46	11	47	9	192	10	110	1	19	1	31	-	15	-
Vaduz	22	7	7	-	15	14	1	-	-	1	-	1	-	-	-	11	1	7	-	-	-	1	-	-	-
Triesen	15	4	3	1	11	9	2	-	-	1	-	-	-	1	2	8	1	2	-	-	-	-	-	-	-
Balzers	11	4	3	1	7	6	1	-	-	2	2	-	-	1	-	4	-	1	-	-	-	-	-	1	-
Triesenberg	3	1	1	-	2	2	-	-	-	-	-	-	-	-	-	1	-	1	-	1	-	-	-	-	-
Schaan	34	12	10	2	22	20	2	-	-	2	-	-	1	1	2	15	1	7	-	1	-	3	-	1	-
Planken	2	1	1	-	1	1	-	-	-	-	-	-	-	-	-	2	-	-	-	-	-	-	-	-	-
Eschen	63	29	22	7	34	29	5	-	-	5	5	4	4	3	2	20	1	8	-	3	-	2	-	6	-
Mauren	28	10	8	2	18	14	4	-	-	3	1	-	1	4	1	5	2	7	-	1	1	2	-	-	-
Gamprin	460	263	246	17	197	185	12	4	3	126	15	39	5	37	2	115	3	72	1	12	-	20	-	6	-
Ruggell	23	13	12	1	10	10	-	-	-	7	-	2	-	-	-	8	1	1	-	-	-	3	-	1	-
Schellenberg	9	2	1	1	7	7	-	-	-	-	1	-	-	-	-	3	-	4	-	1	-	-	-	-	-

## Wohnbevölkerung nach Geburtsort sowie heutigem Wohnort und Nationalität sowie Geschlecht bzw. Altersklassen

3.117-00

Geburtsort Heutiger Wohnort	Wohnbevölkerung ab 5 Jahren							Altersklassen																	
	Total	Männer			Frauen			L= Liechtensteiner				A= Ausländer													
		Total	L	A	Total	L	A	Jünger als 1 Jahr		1-14		15-19		20-24		25-44		45-64		65-69		70-79		80+	
								L	A	L	A	L	A	L	A	L	A	L	A	L	A	L	A	L	A
<b>Ruggell</b>	1'007	520	484	36	487	460	27	16	2	218	32	88	12	59	8	251	7	205	2	18	-	48	-	41	-
Vaduz	31	11	11	-	20	19	1	-	-	1	1	2	-	-	-	7	-	13	-	-	-	4	-	3	-
Triesen	23	11	10	1	12	11	1	-	-	1	-	2	1	5	1	9	-	4	-	-	-	-	-	-	-
Balzers	11	-	-	-	11	10	1	-	-	-	1	-	-	-	-	3	-	4	-	-	-	1	-	2	-
Triesenberg	6	5	2	3	1	1	-	-	-	-	2	-	-	-	-	2	1	1	-	-	-	-	-	-	-
Schaan	34	18	16	2	16	16	-	-	-	-	-	2	1	3	-	15	1	6	-	1	-	2	-	3	-
Planken	2	2	2	-	-	-	-	-	-	1	-	-	-	-	-	-	-	-	-	-	-	1	-	-	-
Eschen	58	24	22	2	34	31	3	-	-	6	3	1	-	4	-	19	2	14	-	2	-	1	-	6	-
Mauren	34	12	8	4	22	21	1	-	-	3	-	2	1	1	2	10	2	7	-	-	-	6	-	-	-
Gamprin	28	11	10	1	17	17	-	-	-	2	-	2	-	1	-	10	-	5	1	1	-	5	-	1	-
Ruggell	762	418	395	23	344	324	20	16	2	201	25	76	9	45	5	171	1	148	1	11	-	26	-	25	-
Schellenberg	18	8	8	-	10	10	-	-	-	3	-	1	-	-	-	5	-	3	-	3	-	2	-	1	-
<b>Schellenberg</b>	616	311	293	18	305	285	20	13	1	118	31	52	4	31	-	159	-	123	2	16	-	42	-	24	-
Vaduz	25	11	7	4	14	13	1	-	1	-	3	1	1	1	-	5	-	4	-	-	-	8	-	1	-
Triesen	19	8	7	1	11	11	-	-	-	3	-	1	-	1	-	9	-	3	1	-	-	1	-	-	-
Balzers	12	4	3	1	8	8	-	-	-	-	1	-	-	-	-	1	-	5	-	1	-	4	-	-	-
Triesenberg	7	4	4	-	3	3	-	-	-	-	-	-	-	-	-	4	-	1	-	-	-	1	-	1	-
Schaan	26	6	5	1	20	15	5	-	-	1	4	-	2	-	-	5	-	5	-	2	-	4	-	3	-
Planken	1	-	-	-	1	1	-	-	-	-	-	-	-	-	-	-	-	1	-	-	-	-	-	-	-
Eschen	44	19	18	1	25	23	2	-	-	8	3	1	-	3	-	7	-	10	-	2	-	3	-	7	-
Mauren	31	14	13	1	17	16	1	-	-	4	2	1	-	1	-	10	-	6	-	1	-	3	-	3	-
Gamprin	16	10	7	3	6	6	-	-	-	-	3	-	-	-	-	7	-	4	-	-	-	2	-	-	-
Ruggell	28	5	5	-	23	22	1	-	-	1	1	4	-	1	-	7	-	10	-	-	-	3	-	1	-
Schellenberg	407	230	224	6	177	167	10	13	-	101	14	44	1	24	-	104	-	74	1	10	-	13	-	8	-
<b>FL, ohne weitere Angabe</b>	296	120	93	27	176	141	35	-	-	21	22	18	9	14	6	95	15	48	9	9	-	15	-	14	1
Vaduz	24	6	5	1	18	13	5	-	-	3	3	-	1	1	-	3	1	3	1	1	-	5	-	2	-
Triesen	30	9	9	-	21	16	5	-	-	1	1	4	-	2	-	10	3	4	1	1	-	-	-	3	-
Balzers	28	10	7	3	18	16	2	-	-	2	-	1	-	1	-	10	1	9	4	-	-	-	-	-	-
Triesenberg	9	4	4	-	5	5	-	-	-	-	-	-	-	-	-	4	-	5	-	-	-	-	-	-	-
Schaan	63	21	12	9	42	34	8	-	-	2	8	4	3	3	3	16	2	8	1	4	-	5	-	4	-
Planken	11	7	7	-	4	4	-	-	-	6	-	-	-	-	-	4	-	1	-	-	-	-	-	-	-
Eschen	61	26	19	7	35	29	6	-	-	2	4	2	3	2	3	25	3	8	-	1	-	4	-	4	-
Mauren	16	9	5	4	7	3	4	-	-	1	5	1	1	1	-	3	1	2	1	-	-	-	-	-	-
Gamprin	23	15	14	1	8	6	2	-	-	-	1	5	1	2	-	7	1	4	-	-	-	1	-	1	-
Ruggell	17	6	4	2	11	10	1	-	-	2	-	1	-	2	-	7	2	2	1	-	-	-	-	-	-
Schellenberg	14	7	7	-	7	5	2	-	-	2	-	-	-	-	-	6	1	2	-	2	-	-	-	-	1



Wohnbevölkerung nach Geburtsort sowie heutigem Wohnort und Nationalität sowie Geschlecht bzw. Altersklassen

3.117-00

Geburtsort Heutiger Wohnort	Wohnbevölkerung ab 5 Jahren							Altersklassen																			
	Total	Männer			Frauen			L= Liechtensteiner		A= Ausländer																	
		Total	L	A	Total	L	A	L	A	Jünger als 1 Jahr		1-14		15-19		20-24		25-44		45-64		65-69		70-79		80+	
										L	A	L	A	L	A	L	A	L	A	L	A	L	A	L	A	L	A
<b>Im Ausland</b>	12'392	5'787	1'044	4'743	6'605	2'326	4'279	1	7	256	483	134	297	122	574	1'023	4'103	1'218	2'832	195	212	306	359	115	155		
Vaduz	2'199	944	130	814	1'255	371	884	-	4	19	76	15	56	10	121	133	668	180	554	35	55	70	107	39	57		
Triesen	1'717	840	153	687	877	277	600	-	1	34	67	13	36	14	78	144	592	151	413	30	33	40	52	4	15		
Balzers	1'305	642	110	532	663	263	400	1	-	46	55	23	26	12	52	118	471	129	258	13	14	23	38	8	18		
Triesenberg	712	341	69	272	371	164	207	-	-	21	42	10	15	7	41	81	240	79	122	12	5	16	11	7	3		
Schaan	2'356	1'109	190	919	1'247	420	827	-	-	44	76	14	45	27	97	145	730	250	655	41	46	66	68	23	29		
Planken	105	48	12	36	57	29	28	-	-	4	-	2	1	2	1	12	34	14	20	3	5	3	2	1	1		
Eschen	1'437	667	133	534	770	281	489	-	1	29	63	15	40	15	59	128	505	150	296	22	19	35	28	20	12		
Mauren	1'221	587	113	474	634	216	418	-	-	28	44	18	35	13	61	103	443	115	264	23	17	25	25	4	3		
Gamprin	439	223	45	178	216	95	121	-	-	10	26	7	17	5	24	59	150	40	68	7	4	8	9	4	1		
Ruggell	558	257	63	194	301	133	168	-	-	13	23	12	18	14	20	64	163	73	123	3	5	13	6	4	4		
Schellenberg	343	129	26	103	214	77	137	-	1	8	11	5	8	3	20	36	107	37	59	6	9	7	13	1	12		
<b>Ohne Angabe</b>	2'098	1'068	549	519	1'030	579	451	10	18	160	135	51	46	58	97	287	384	315	216	59	22	118	36	70	16		
Vaduz	316	147	53	94	169	77	92	1	2	11	23	5	6	10	14	35	75	32	43	6	5	18	10	12	8		
Triesen	286	150	71	79	136	73	63	5	1	16	28	7	8	4	9	34	49	33	36	17	3	14	6	14	2		
Balzers	234	124	72	52	110	61	49	-	2	20	12	7	7	4	11	43	49	36	13	3	3	11	3	9	1		
Triesenberg	237	141	85	56	96	63	33	2	2	21	4	3	4	8	21	36	37	46	16	11	2	13	2	8	1		
Schaan	310	158	63	95	152	74	78	-	6	21	18	6	14	5	18	31	66	48	43	3	1	11	5	12	2		
Planken	13	8	7	1	5	5	-	-	-	1	-	-	-	-	-	7	-	3	1	1	-	-	-	-	-		
Eschen	193	89	53	36	104	67	37	-	2	14	10	7	1	7	4	29	30	33	18	6	4	18	3	6	1		
Mauren	285	151	78	73	134	77	57	1	2	23	22	5	3	15	15	38	54	49	28	6	3	13	3	5	-		
Gamprin	67	32	18	14	35	22	13	-	-	6	8	1	-	-	2	11	10	11	4	1	-	9	3	1	-		
Ruggell	85	41	28	13	44	29	15	-	-	9	4	3	2	3	-	12	7	15	14	4	1	8	-	3	-		
Schellenberg	72	27	21	6	45	31	14	1	1	18	6	7	1	2	3	11	7	9	-	1	-	3	1	-	1		

**Wohnbevölkerung ab 5 Jahren seit 1970 nach Wohnortsklassen vor 5 Jahren in absoluten Zahlen und Prozent 3.211-00**

	Wohnbevölkerung ab 5 Jahren Total	Wohnortsklassen vor 5 Jahren									
		Gleiche Adresse, gleiche Gemeinde		Andere Adresse, gleiche Gemeinde		Andere Gemeinde		Im Ausland		Ohne Angabe	
		In absoluten Zahlen	In Prozent	In absoluten Zahlen	In Prozent	In absoluten Zahlen	In Prozent	In absoluten Zahlen	In Prozent	In absoluten Zahlen	In Prozent
<b>Liechtenstein</b>											
1970	19'231	15'030	78.2	-	-	1'170	6.1	3'031	15.8	-	-
1980	23'446	15'890	67.8	2'199	9.4	1'669	7.1	3'242	13.8	446	1.9
1990	27'192	19'311	71.0	2'714	10.0	2'521	9.3	2'479	9.1	167	0.6
2000	31'293	19'881	63.5	3'661	11.7	3'840	12.3	2'659	8.5	1'252	4.0
<b>Vaduz</b>											
1970	3'580	2'695	75.3	-	-	208	5.8	677	18.9	-	-
1980	4'319	2'630	60.9	472	10.9	338	7.8	725	16.8	154	3.6
1990	4'631	3'141	67.8	606	13.1	393	8.5	456	9.8	35	0.8
2000	4'798	2'976	62.0	618	12.9	563	11.7	433	9.0	208	4.3
<b>Triesen</b>											
1970	2'359	1'790	75.9	-	-	197	8.4	372	15.8	-	-
1980	2'807	2'024	72.1	231	8.2	164	5.8	369	13.1	19	0.7
1990	3'315	2'118	63.9	389	11.7	449	13.5	345	10.4	14	0.4
2000	4'131	2'298	55.6	606	14.7	678	16.4	404	9.8	145	3.5
<b>Balzers</b>											
1970	2'412	2'044	84.7	-	-	89	3.7	279	11.6	-	-
1980	2'907	2'126	73.1	332	11.4	115	4.0	314	10.8	20	0.7
1990	3'523	2'588	73.5	403	11.4	198	5.6	320	9.1	14	0.4
2000	3'990	2'670	66.9	593	14.9	291	7.3	266	6.7	170	4.3
<b>Triesenberg</b>											
1970	1'617	1'421	87.9	-	-	55	3.4	141	8.7	-	-
1980	1'933	1'382	71.5	183	9.5	76	3.9	265	13.7	27	1.4
1990	2'147	1'642	76.5	222	10.3	135	6.3	139	6.5	9	0.4
2000	2'507	1'732	69.1	235	9.4	176	7.0	233	9.3	131	5.2
<b>Schaan</b>											
1970	3'557	2'567	72.2	-	-	206	5.8	784	22.0	-	-
1980	4'271	2'597	60.8	528	12.4	373	8.7	695	16.3	78	1.8
1990	4'794	3'391	70.7	489	10.2	429	8.9	449	9.4	36	0.8
2000	5'271	3'315	62.9	680	12.9	607	11.5	473	9.0	196	3.7
<b>Planken</b>											
1970	153	113	73.9	-	-	26	17.0	14	9.2	-	-
1980	258	205	79.5	4	1.6	18	7.0	29	11.2	2	0.8
1990	289	229	79.2	13	4.5	26	9.0	21	7.3	-	-
2000	328	230	70.1	16	4.9	57	17.4	17	5.2	8	2.4
<b>Eschen</b>											
1970	1'901	1'493	78.5	-	-	127	6.7	281	14.8	-	-
1980	2'416	1'657	68.6	179	7.4	235	9.7	313	13.0	32	1.3
1990	2'861	1'986	69.4	221	7.7	345	12.1	283	9.9	26	0.9
2000	3'500	2'236	63.9	324	9.3	537	15.3	285	8.1	118	3.4
<b>Mauren</b>											
1970	1'835	1'430	77.9	-	-	127	6.9	278	15.1	-	-
1980	2'272	1'579	69.5	149	6.6	167	7.4	280	12.3	97	4.3
1990	2'583	1'914	74.1	217	8.4	210	8.1	222	8.6	20	0.8
2000	3'087	1'938	62.8	310	10.0	433	14.0	251	8.1	155	5.0
<b>Gamprin</b>											
1970	583	411	70.5	-	-	78	13.4	94	16.1	-	-
1980	713	522	73.2	21	2.9	77	10.8	88	12.3	5	0.7
1990	928	701	75.5	37	4.0	95	10.2	90	9.7	5	0.5
2000	1'138	721	63.4	90	7.9	181	15.9	106	9.3	40	3.5

**Wohnbevölkerung ab 5 Jahren seit 1970 nach Wohnortsklassen vor 5 Jahren in absoluten Zahlen und Prozent 3.211-00**

	Wohnbevölkerung ab 5 Jahren Total	Wohnortsklassen vor 5 Jahren									
		Gleiche Adresse, gleiche Gemeinde		Andere Adresse, gleiche Gemeinde		Andere Gemeinde		Im Ausland		Ohne Angabe	
		In absoluten Zahlen	In Prozent	In absoluten Zahlen	In Prozent	In absoluten Zahlen	In Prozent	In absoluten Zahlen	In Prozent	In absoluten Zahlen	In Prozent
<b>Ruggell</b>											
1970	772	677	87.7	-	-	26	3.4	69	8.9	-	-
1980	1'008	733	72.7	74	7.3	77	7.6	117	11.6	7	0.7
1990	1'378	1'058	76.8	82	6.0	146	10.6	87	6.3	5	0.4
2000	1'629	1'142	70.1	132	8.1	205	12.6	99	6.1	51	3.1
<b>Schellenberg</b>											
1970	462	389	84.2	-	-	31	6.7	42	9.1	-	-
1980	542	435	80.3	26	4.8	29	5.4	47	8.7	5	0.9
1990	743	543	73.1	35	4.7	95	12.8	67	9.0	3	0.4
2000	914	623	68.2	57	6.2	112	12.3	92	10.1	30	3.3

## Wohnbevölkerung seit 1970 nach Geburtsortsklassen in absoluten Zahlen und Prozent

3.212-00

	Wohnbevölkerung Total	Geburtsortsklassen							
		Gleiche Gemeinde		Andere Gemeinden		Im Ausland		Ohne Angabe	
		In absoluten Zahlen	In Prozent	In absoluten Zahlen	In Prozent	In absoluten Zahlen	In Prozent	In absoluten Zahlen	In Prozent
<b>Liechtenstein</b>									
1970	21'350	12'100	56.7	2'335	10.9	6'915	32.4	-	-
1980	25'215	11'776	46.7	3'653	14.5	9'786	38.8	-	-
1990	29'032	13'497	46.5	4'364	15.0	10'962	37.8	209	0.7
2000	33'307	13'633	40.9	4'888	14.7	12'392	37.2	2'394	7.2
<b>Vaduz</b>									
1970	3'921	1'801	45.9	435	11.1	1'685	43.0	-	-
1980	4'606	1'710	37.1	613	13.3	2'283	49.6	-	-
1990	4'897	1'914	39.1	726	14.8	2'204	45.0	53	1.1
2000	5'045	1'830	36.3	676	13.4	2'199	43.6	340	6.7
<b>Triesen</b>									
1970	2'637	1'526	57.9	298	11.3	813	30.8	-	-
1980	2'970	1'390	46.8	442	14.9	1'138	38.3	-	-
1990	3'543	1'496	42.2	622	17.6	1'395	39.4	30	0.8
2000	4'424	1'599	36.1	792	17.9	1'717	38.8	316	7.1
<b>Balzers</b>									
1970	2'704	1'839	68.0	212	7.8	653	24.1	-	-
1980	3'186	1'913	60.0	318	10.0	955	30.0	-	-
1990	3'791	2'215	58.4	383	10.1	1'178	31.1	15	0.4
2000	4'247	2'218	52.2	462	10.9	1'305	30.7	262	6.2
<b>Triesenberg</b>									
1970	1'813	1'383	76.3	117	6.5	313	17.3	-	-
1980	2'098	1'345	64.1	192	9.2	561	26.7	-	-
1990	2'296	1'488	64.8	218	9.5	582	25.3	8	0.3
2000	2'636	1'412	53.6	266	10.1	712	27.0	246	9.3
<b>Schaan</b>									
1970	3'890	1'809	46.5	459	11.8	1'622	41.7	-	-
1980	4'551	1'672	36.7	795	17.5	2'084	45.8	-	-
1990	5'036	1'987	39.5	748	14.9	2'238	44.4	63	1.3
2000	5'574	2'033	36.5	812	14.6	2'356	42.3	373	6.7
<b>Planken</b>									
1970	177	101	57.1	30	16.9	46	26.0	-	-
1980	280	102	36.4	87	31.1	91	32.5	-	-
1990	312	125	40.1	95	30.4	91	29.2	1	0.3
2000	352	136	38.6	87	24.7	105	29.8	24	6.8
<b>Eschen</b>									
1970	2'114	1'136	53.7	299	14.1	679	32.1	-	-
1980	2'594	1'183	45.6	437	16.8	974	37.5	-	-
1990	3'103	1'368	44.1	572	18.4	1'142	36.8	21	0.7
2000	3'772	1'473	39.1	608	16.1	1'437	38.1	254	6.7
<b>Mauren</b>									
1970	2'055	1'173	57.1	231	11.2	651	31.7	-	-
1980	2'463	1'117	45.4	380	15.4	966	39.2	-	-
1990	2'774	1'299	46.8	414	14.9	1'046	37.7	15	0.5
2000	3'335	1'303	39.1	510	15.3	1'221	36.6	301	9.0
<b>Gamprin</b>									
1970	660	366	55.5	122	18.5	172	26.1	-	-
1980	777	383	49.3	162	20.8	232	29.9	-	-
1990	989	442	44.7	192	19.4	354	35.8	1	0.1
2000	1'210	460	38.0	221	18.3	439	36.3	90	7.4
<b>Ruggell</b>									
1970	866	640	73.9	71	8.2	155	17.9	-	-
1980	1'113	655	58.8	141	12.7	317	28.5	-	-
1990	1'479	777	52.5	258	17.4	442	29.9	2	0.1
2000	1'721	762	44.3	299	17.4	558	32.4	102	5.9
<b>Schellenberg</b>									
1970	513	326	63.5	61	11.9	126	24.6	-	-
1980	577	306	53.0	86	14.9	185	32.1	-	-
1990	812	386	47.5	136	16.7	290	35.7	-	-
2000	991	407	41.1	155	15.6	343	34.6	86	8.7

## **5. Fragebogen**

**In elektronischer Version nicht enthalten;  
siehe separate Internetseite.**