

---

# Liechtensteinische Volkszählung 1990



**Band 3:  
Gebäude und Wohnungen**

Amt für Volkswirtschaft  
9490 Vaduz

---

# Liechtensteinische Volkszählung 1990

**Band 3:  
Gebäude und Wohnungen**

Amt für Volkswirtschaft  
9490 Vaduz

## Inhaltsverzeichnis

|  | Seite |
|--|-------|
| <b>1. Vorwort</b> .....  | 9     |
| <b>2. Einleitung</b> .....   | 11    |
| <b>2.1 Zählseinheiten</b> .....  | 11    |
| 2.1.1 Gebäude .....  | 11    |
| 2.1.2 Wohnungen .....  | 11    |
| <b>2.2 Begriffe und Definitionen</b> .....   | 12    |
| <b>3. Ergebnisse</b> .....   | 19    |
| <b>3.1 Das Wichtigste in Kürze</b> .....   | 19    |
| <b>3.2 Gebäudebestand 1980 und 1990</b> .....  | 20    |
| <b>3.3 Wohnungsbestand</b> .....   | 20    |
| 3.3.1 Entwicklung des Wohnungsbestandes 1980 bis 1990 .....                            | 20    |
| 3.3.2 Wohnungsbestand und Entwicklung nach Gemeinden 1980/1990 .....                   | 21    |
| 3.3.3 Bestand der nicht/teilweise sowie der bewohnten Wohnungen<br>1980 und 1990 ..... | 21    |
| <b>3.4 Eigentums- und Besitzverhältnisse</b> .....                                     | 22    |
| 3.4.1 Eigentumsverhältnisse der Gebäude 1980 und 1990 .....                            | 22    |
| 3.4.2 Besitzverhältnisse der bewohnten Wohnungen 1980 und 1990 .....                   | 23    |
| 3.4.3 Besitzverhältnisse der bewohnten Wohnungen nach Gemeinden .....                  | 24    |
| <b>3.5 Gebäudeart</b> .....  | 25    |
| 3.5.1 Gebäudeart 1980 und 1990 .....   | 25    |
| 3.5.2 Gebäudeart nach Gemeinden 1990 .....   | 26    |
| <b>3.6 Bauperioden</b> .....   | 27    |
| 3.6.1 Bauperioden der Wohnungen 1980 und 1990 .....                                    | 27    |
| 3.6.2 Bauperioden der Wohnungen nach Gemeinden 1990 .....                              | 28    |
| <b>3.7 Wohnungsgrösse 1980 und 1990</b> .....  | 28    |
| <b>3.8 Wohnungsausstattung</b> .....   | 30    |
| <b>3.9 Mietpreise</b> .....  | 30    |
| 3.9.1 Durchschnittliche Monatsmiete pro Wohnung 1970, 1980 und 1990 .....              | 30    |
| 3.9.2 Durchschnittliche Monatsmieten nach Gemeinden 1980 und 1990 .....                | 31    |
| 3.9.3 Mietpreise nach Preisklassen 1990 .....  | 32    |
| 3.9.4 Mietpreisklassen nach Bauperioden .....  | 32    |
| <b>3.10 Wohn- und Belegungsdichte</b> .....  | 33    |
| 3.10.1 Wohn- und Belegungsdichte 1980 und 1990 .....                                   | 33    |
| 3.10.2 Wohn- und Belegungsdichte nach Gemeinden 1990 .....                             | 34    |
| <b>3.11 Haushalte</b> .....  | 35    |
| 3.11.1 Entwicklung der Haushalte 1980 bis 1990 .....                                   | 35    |
| 3.11.2 Haushalte von Wohnungsinhabern nach deren Altersgruppe 1990 .....               | 35    |

|              |   |           |
|--------------|---|-----------|
| <b>4.</b>    | <b>Fragebogen</b> .....   | <b>37</b> |
| <b>5.</b>    | <b>Tabellen</b> .....   | <b>41</b> |
| <b>5.1</b>   | <b>Gebäude: Geographische Tabellen</b>  |           |
| <b>5.1.1</b> | <b>Gebäude nach Zählkreisen und Gebäudeart bzw. Bauperiode bzw. Eigentübertyp (8.001-00)</b>                                |           |
|              | Vaduz.....  | 43        |
|              | Triesen.....  | 44        |
|              | Balzers.....  | 45        |
|              | Triesenberg.....  | 46        |
|              | Schaan.....   | 47        |
|              | Planken.....  | 48        |
|              | Eschen.....   | 49        |
|              | Mauren.....   | 50        |
|              | Gamprin.....  | 51        |
|              | Ruggell.....  | 52        |
|              | Schellenberg.....   | 53        |
| <b>5.1.2</b> | <b>Nach Gemeinden bzw. räumlichen Aggregationen und Gebäudekategorien bzw. Gebäudeart</b>                                   |           |
|              | Gebäude (8.002-01).....   | 54        |
|              | Bewohner in Gebäuden (8.002-02).....  | 56        |
| <b>5.1.3</b> | <b>Wohngebäude nach Gemeinden bzw. räumlichen Aggregationen und Bau- sowie Renovationsperiode (8.003-00)</b> .....          | <b>58</b> |
| <b>5.1.4</b> | <b>Wohngebäude nach Gemeinden bzw. räumlichen Aggregationen und Geschosszahl (8.004-00)</b> .....                           | <b>60</b> |
| <b>5.1.5</b> | <b>Nach Gemeinden bzw. räumlichen Aggregationen und Eigentübertyp</b>   |           |
|              | Gebäude (8.005-01).....   | 61        |
|              | Wohngebäude (8.005-02).....   | 62        |
|              | Einfamilienhäuser (8.005-03).....   | 63        |
|              | Wohngebäude im Stockwerkeigentum (8.006-00).....  | 64        |
| <b>5.1.6</b> | <b>Gebäude nach Gemeinden bzw. räumlichen Aggregationen und Heizungsart bzw. Energieträger der Heizung (8.007-00)</b> ..... | <b>65</b> |
| <b>5.1.7</b> | <b>Gebäude nach Gemeinden bzw. räumlichen Aggregationen und Energieträger der Warmwasserversorgung</b>                      |           |
|              | Sommer = Winter (8.010-00).....   | 66        |
|              | Im Sommer (8.008-00).....   | 67        |
|              | Im Winter (8.009-00).....   | 68        |
| <b>5.1.8</b> | <b>Nach Gemeinden bzw. räumlichen Aggregationen und Zahl der Wohneinheiten im Gebäude</b>                                   |           |
|              | Wohngebäude (8.011-01).....   | 69        |
|              | Reine Wohngebäude (8.011-02).....   | 70        |
| <b>5.2</b>   | <b>Gebäude: Thematische Tabellen</b>  |           |
| <b>5.2.1</b> | <b>Allgemeine Übersicht</b>   |           |
|              | Gebäude (1) (0.111).....  | 72        |
|              | Gebäude (2) (0.112).....  | 74        |
| <b>5.2.2</b> | <b>Gebäude nach Bau- sowie Renovationsperiode und Gebäudeart (8.101-00)</b> .....   | <b>76</b> |

|            |   |     |
|------------|---|-----|
| 5.2.3      | Gebäude nach Gebäudeart sowie Bauperiode und Eigentübertyp (8.102-00).....  | 77  |
| 5.2.4      | Wohngebäude nach Bauperiode und Geschlosszahl (8.103-00).....   | 78  |
| 5.2.5      | Wohngebäude nach Bau- sowie Renovationsperiode und Zahl der Wohneinheiten im Gebäude (8.104-00).....  | 79  |
| <b>5.3</b> | <b>Wohnungen: Geographische Tabellen</b>  |     |
| 5.3.1      | Wohneinheiten nach Zählkreisen und Bewohnungsart bzw. Anzahl Zimmer bzw. Bewohnertypus bzw. Belegungsdichte bzw. Wohndichte bzw. Mietpreis (9.001-00) |     |
|            | Vaduz .....   | 80  |
|            | Triesen.....  | 81  |
|            | Balzers.....  | 82  |
|            | Triesenberg.....  | 83  |
|            | Schaan.....   | 84  |
|            | Planken.....  | 85  |
|            | Eschen.....   | 86  |
|            | Mauren.....   | 87  |
|            | Gamprin.....  | 88  |
|            | Ruggell.....  | 89  |
|            | Schellenberg.....   | 90  |
| 5.3.2      | Wohneinheiten nach Gemeinden bzw. räumlichen Aggregationen und Gebäudeart (9.002-00).....   | 91  |
| 5.3.3      | Nach Gemeinden bzw. räumlichen Aggregationen und Wohneinheitenkategorien sowie Gebäudeart   |     |
|            | Wohneinheiten (9.003-01).....   | 92  |
|            | Bewohner (9.003-02).....  | 93  |
| 5.3.4      | Nach Gemeinden bzw. räumlichen Aggregationen und Gebäudeart   |     |
|            | Wohnungen (9.004-01).....   | 94  |
|            | Bewohnte Wohnungen (9.004-02).....  | 95  |
|            | Bewohner in Wohnungen (9.004-03).....   | 96  |
|            | Vom Eigentümer selbst bewohnte Wohnungen (9.004-04).....  | 97  |
|            | Bewohner in vom Eigentümer selbst bewohnten Wohnungen (9.004-05).....   | 98  |
|            | Mieter- und Genossenschaftswohnungen (9.004-06).....  | 99  |
|            | Bewohner von Mieter- und Genossenschaftswohnungen (9.004-07).....   | 100 |
|            | Wohneigentumsquote (9.004-08).....  | 101 |
| 5.3.5      | Nach Gemeinden bzw. räumlichen Aggregationen und Bauperiode   |     |
|            | Wohnungen (9.005-01).....   | 102 |
|            | Bewohnte Wohnungen (9.005-02).....  | 103 |
|            | Bewohner in Wohnungen (9.005-03).....   | 104 |
|            | Vom Eigentümer selbst bewohnte Wohnungen (9.005-04).....  | 105 |
|            | Bewohner in vom Eigentümer selbst bewohnten Wohnungen (9.005-05).....   | 106 |
|            | Vom Eigentümer selbst bewohnte Einfamilienhäuser (9.005-06).....  | 107 |
|            | Mieter- und Genossenschaftswohnungen (9.005-07).....  | 108 |
|            | Bewohner von Mieter- und Genossenschaftswohnungen (9.005-08).....   | 109 |
| 5.3.6      | Wohnungen nach Gemeinden bzw. räumlichen Aggregationen und Bau- sowie Renovationsperiode (9.006-00).....  | 110 |

|        |   |     |
|--------|---|-----|
| 5.3.7  | Nach Gemeinden bzw. räumlichen Aggregationen und Eigentübertyp                                |     |
|        | Wohnungen (9.007-01) .....  | 112 |
|        | Bewohnte Wohnungen (9.007-02).....  | 113 |
|        | Mieter- und Genossenschafterwohnungen (9.007-03) .....  | 114 |
| 5.3.8  | Nach Gemeinden bzw. räumlichen Aggregationen und Heizungsart bzw. Energieträger der Heizung   |     |
|        | Wohnungen (9.008-01) .....  | 115 |
|        | Bewohnte Wohnungen (9.008-02).....  | 116 |
| 5.3.9  | Nach Gemeinden bzw. räumlichen Aggregationen und Energieträger der Warmwasserversorgung       |     |
|        | Wohnungen (9.011-01) .....  | 117 |
|        | Bewohnte Wohnungen (9.011-02).....  | 118 |
|        | Im Sommer   |     |
|        | Wohnungen (9.009-01).....   | 119 |
|        | Bewohnte Wohnungen (9.009-02) .....   | 120 |
|        | Im Winter   |     |
|        | Wohnungen (9.010-01).....   | 121 |
|        | Bewohnte Wohnungen (9.010-02) .....   | 122 |
| 5.3.10 | Wohneinheiten nach Gemeinden bzw. räumlichen Aggregationen und Bewohnungsart (9.012-00) ..... | 123 |
| 5.3.11 | Nach Gemeinden bzw. räumlichen Aggregationen und Zimmerzahl                                   |     |
|        | Wohnungen (9.013-01) .....  | 124 |
|        | Bewohnte Wohnungen (9.013-02).....  | 125 |
|        | Bewohner in Wohnungen (9.013-03).....   | 126 |
|        | Vom Eigentümer selbst bewohnte Wohnungen (9.013-04) .....                                     | 127 |
|        | Vom Eigentümer selbst bewohnte Einfamilienhäuser (9.013-05) .....                             | 128 |
|        | Mieter- und Genossenschafterwohnungen (9.013-06) .....  | 129 |
|        | Bewohner in Mieter- und Genossenschafterwohnungen (9.013-07).....                             | 130 |
| 5.3.12 | Nach Gemeinden bzw. räumlichen Aggregationen und Zimmerzahl sowie mit/ohne separate Wohnräume |     |
|        | Bewohnte Wohnungen (9.014-01).....  | 131 |
|        | Mieter- und Genossenschafterwohnungen(9.014-02) .....   | 132 |
| 5.3.13 | Nach Gemeinden bzw. räumlichen Aggregationen und Fläche der Wohnung                           |     |
|        | Wohnungen (9.015-01) .....  | 133 |
|        | Bewohnte Wohnungen (9.015-02).....  | 134 |
|        | Vom Eigentümer selbst bewohnte Wohnungen (9.015-03) .....                                     | 135 |
|        | Vom Eigentümer selbst bewohnte Einfamilienhäuser (9.015-04) .....                             | 136 |
|        | Mieter- und Genossenschafterwohnungen (9.015-05) .....  | 137 |
| 5.3.14 | Nach Gemeinden bzw. räumlichen Aggregationen und Bewohnertypus                                |     |
|        | Bewohnte Wohnungen (9.016-01).....  | 138 |
|        | Bewohner in Wohnungen (9.016-02).....   | 139 |
| 5.3.15 | Nach Gemeinden bzw. räumlichen Aggregationen und Mietpreis                                    |     |
|        | Mieter- und Genossenschafterwohnungen (9.017-01) .....  | 140 |
|        | Bewohner in Mieter und Genossenschafterwohnungen (9.017-02) .....                             | 141 |

|            |  |     |
|------------|--|-----|
| <b>5.4</b> | <b>Wohnungen: Thematische Tabellen</b>   |     |
| 5.4.1      | Allgemeine Übersicht:  |     |
|            | Wohnungen (0.113) .....  | 142 |
| 5.4.2      | Nach Bau- sowie Renovationsperiode und Gebäudeart  |     |
|            | Wohnungen (9.101-01) .....   | 145 |
|            | Bewohnte Wohnungen (9.101-02).....   | 146 |
|            | Vom Eigentümer selbst bewohnte Wohnungen (9.101-03) .....  | 147 |
|            | Wohneigentumsquote (9.101-04).....   | 148 |
| 5.4.3      | Nach Eigentübertyp bzw. Fläche der Wohnung und Gebäudeart  |     |
|            | Wohnungen (9.102-01) .....   | 149 |
|            | Bewohnte Wohnungen (9.102-02).....   | 150 |
| 5.4.4      | Wohnungen nach Heizungsart sowie Energieträger der Heizung<br>und Gebäudeart (9.103-00) .....  | 151 |
| 5.4.5      | Wohnungen nach Bewohnungsart sowie Renovationsperiode<br>und Bauperiode (9.104-00).....  | 152 |
| 5.4.6      | Bewohnte Wohnungen nach Bau- sowie Renovationsperiode<br>und Eigentübertyp (9.105-00) .....  | 153 |
| 5.4.7      | Wohnungen nach Heizungsart sowie Energieträger der Heizung<br>und Bau- sowie Renovationsperiode (9.106-00) .....                     | 154 |
| 5.4.8      | Nach Bau- sowie Renovationsperiode und Zimmerzahl  |     |
|            | Wohnungen (9.107-01) .....   | 156 |
|            | Bewohnte Wohnungen (9.107-02).....   | 157 |
|            | Mieter- und Genossenschaftlerwohnungen (9.107-03) .....  | 158 |
| 5.4.9      | Nach Bau- sowie Renovationsperiode und Bewohnertypus   |     |
|            | Bewohnte Wohnungen (9.108-01).....   | 159 |
|            | Bewohner in Wohnungen (9.108-02).....  | 160 |
| 5.4.10     | Mieter- und Genossenschaftlerwohnungen nach Bau- sowie<br>Renovationsperiode und Mietpreis (9.109-00) .....                          | 161 |
| 5.4.11     | Wohneinheiten nach Bewohnungsart sowie Bauperiode und<br>Anzahl Wohnräume (9.110-00).....  | 162 |
| 5.4.12     | Wohnungen nach Zimmerzahl sowie Fläche der Wohnung<br>und Bauperiode (9.111-00).....   | 163 |
| 5.4.13     | Bewohnte Wohnungen nach Heizungsart sowie Energieträger<br>der Heizung und Eigentübertyp (9.112-00) .....                            | 164 |
| 5.4.14     | Wohnungen nach Bewohnungsart sowie Zimmerzahl und<br>Eigentübertyp (9.113-00) .....  | 165 |
| 5.4.15     | Wohnungen nach Bewohnungsart sowie Fläche der<br>Wohnung und Eigentübertyp (9.114-00) .....  | 166 |
| 5.4.16     | Mieter- und Genossenschaftlerwohnungen nach Mietpreis<br>und Eigentübertyp (9.115-00) .....  | 167 |
| 5.4.17     | Wohnungen nach Heizungsart sowie Energieträger der<br>Heizung und Zimmerzahl (9.116-00).....   | 168 |
| 5.4.18     | Bewohnte Wohnungen nach Heizungsart sowie Energieträger<br>der Heizung und Bewohnertypus (9.117-00).....                             | 169 |
| 5.4.19     | Mieter- und Genossenschaftlerwohnungen nach Zimmerzahl sowie<br>Mietpreis und Heizungsart bzw. Warmwasserversorgung (9.118-00) ..... | 170 |

|            |   |     |
|------------|---|-----|
| 5.4.20     | Nach Fläche der Wohnung und Zimmerzahl  |     |
|            | Bewohnte Wohnungen (9.119-01).....  | 172 |
|            | Vom Eigentümer selbst bewohnte Wohnungen (9.119-02) .....   | 173 |
|            | Vom Eigentümer selbst bewohnte Einfamilienhäuser (9.119-03) .....   | 174 |
|            | Mieter- und Genossenschaftlerwohnungen (9.119-04) .....   | 175 |
| 5.4.21     | Mieter- und Genossenschaftlerwohnungen nach Mietpreis<br>und Fläche der Wohnung (9.120-00) .....  | 176 |
| 5.4.22     | Durchschnittliche Wohnfläche nach Bau- sowie Renovationsperiode<br>und Zimmerzahl (9.121-00) .....  | 177 |
| 5.4.23     | Durchschnittlicher Mietpreis von Mieter- und Genossenschaftlerwohnungen<br>nach Bau- sowie Renovationsperiode und Eigentübertyp (9.122-00).....                     | 178 |
| 5.4.24     | Durchschnittlicher Mietpreis von Mieter- und Genossenschaftlerwohnungen<br>nach Fläche der Wohnung und Zimmerzahl (9.123-00) .....                                  | 179 |
| 5.4.25     | Belegungsdichte nach Fläche der Wohnung und Bewohnerertypus<br>(9.124-00).....  | 180 |
| <b>5.5</b> | <b>Wohnverhältnisse: Geographische Tabellen</b>   |     |
| 5.5.1      | Bewohnte Wohnungen nach Gemeinden bzw. räumlichen Aggregationen<br>und Bewohnerertypus sowie Heimat des Wohnungsinhabers ( 10.001-00) .....                         | 181 |
| 5.5.2      | Mieter- und Genossenschaftlerwohnungen nach Gemeinden bzw.<br>räumlichen Aggregationen und Altersgruppe sowie Heimat<br>des Wohnungsinhabers (10.002-00).....       | 182 |
| 5.5.3      | Mieter- und Genossenschaftlerwohnungen nach Gemeinden bzw.<br>räumlichen Aggregationen und sozio-professioneller Kategorie<br>des Wohnungsinhabers (10.003-00)..... | 184 |
| 5.5.4      | Bewohnte Wohnungen nach Gemeinden bzw. räumlichen<br>Aggregationen und Wohndichte (10.004-00) .....   | 186 |
| 5.5.5      | Wohndichte nach Gemeinden bzw. räumlichen Aggregationen<br>und Zimmerzahl (10.005-00) .....   | 187 |
| 5.5.6      | Belegungsdichte nach Gemeinden bzw. räumlichen Aggregationen<br>und Fläche der Wohnung (10-006-00).....   | 188 |
| 5.5.7      | Nach Gemeinden bzw. räumlichen Aggregationen und Anzahl Bewohner  |     |
|            | Bewohnte Wohnungen (10.007-01).....   | 189 |
|            | Bewohner in Wohnungen (10.007-02).....  | 190 |
|            | Anzahl Wohnräume (10.007-03) .....  | 191 |
| 5.5.8      | Nach Gemeinden bzw. räumlichen Aggregationen und Haushaltstyp   |     |
|            | Bewohnte Wohnungen (10.008-01).....   | 192 |
|            | Vom Eigentümer selbst bewohnte Wohnungen (10.008-02) .....  | 194 |
|            | Wohneigentumsquote (10.008-03).....   | 196 |
| 5.5.9      | Nach Gemeinden bzw. räumlichen Aggregationen und Altersgruppe<br>sowie Heimat des Wohnungsinhabers  |     |
|            | Bewohnte Wohnungen (10.009-01).....   | 198 |
|            | Vom Eigentümer selbst bewohnte Wohnungen (10.009-02) .....  | 199 |
|            | Wohneigentumsquote(10.009-03).....  | 200 |



|            |  |     |
|------------|--|-----|
| <b>5.6</b> | <b>Wohnverhältnisse: Thematische Tabellen</b>  |     |
| 5.6.1      | Nach Heimat sowie Altersgruppe des Wohnungsinhabers und Gebäudeart   |     |
|            | Bewohnte Wohnungen (10.101-01) .....   | 201 |
|            | Bewohner (10.101-02) .....   | 202 |
|            | Vom Eigentümer selbst bewohnte Wohnungen (10.101-03) .....   | 203 |
|            | Bewohner in vom Eigentümer selbst bewohnten Wohnungen (10.101-04) ...  | 204 |
| 5.6.2      | Bewohnte Wohnungen von Haushalten mit ausschliesslich Personen ab 65 Jahren nach Gebäudeart sowie Zimmerzahl und Anzahl der Personen im Haushalt (10.102-00) ..... | 205 |
| 5.6.3      | Nach sozio-professioneller Kategorie des Wohnungsinhabers und Gebäudeart   |     |
|            | Bewohnte Wohnungen (10.103-01) .....   | 206 |
|            | Bewohner (10.103-02) .....   | 207 |
|            | Vom Eigentümer selbst bewohnte Wohnungen (10.103-03) .....   | 208 |
|            | Bewohner in vom Eigentümer selbst bewohnten Wohnungen (10.103-04) .....  | 209 |
| 5.6.4      | Bewohnte Wohnungen nach Haushaltstyp und Gebäudeart (10.104-00) .....  | 210 |
| 5.6.5      | Bewohnte Wohnungen ohne Untermiethaushalte nach Gebäudeart sowie Zimmerzahl und Haushaltstyp (10.105-00) .....   | 212 |
| 5.6.6      | Bewohnte Wohnungen nach Heimat sowie Altersgruppe des Wohnungsinhabers und Bau- sowie Renovationsperiode (10.106-00) .....   | 214 |
| 5.6.7      | Bewohnte Wohnungen nach Heimat sowie Altersgruppe des Wohnungsinhabers und Zimmerzahl (10.107-00) .....  | 216 |
| 5.6.8      | Nach sozio-professioneller Kategorie des Wohnungsinhabers und Zimmerzahl   |     |
|            | Bewohnte Wohnungen (10.108-01) .....   | 217 |
|            | Bewohner (10.108-02) .....   | 218 |
| 5.6.9      | Bewohnte Wohnungen ohne Untermiethaushalte nach Zimmerzahl sowie Anzahl Bewohner und sozio-professionelle Kategorie des Wohnungsinhabers (10.109-00) .....         | 220 |
| 5.6.10     | Mieter- und Genossenschaftswohnungen nach Mietpreis und Zimmerzahl sowie Heimat des Wohnungsinhabers (10.110-00) .....   | 222 |
| 5.6.11     | Bewohnte Wohnungen nach Heimat sowie Altersgruppe des Wohnungsinhabers   |     |
|            | Und Fläche der Wohnung (10.111-00) .....   | 223 |
|            | Und Bewohnertypus (10.113-00) .....  | 224 |
|            | Und Wohndichte (10.115-00) .....   | 225 |
| 5.6.12     | Bewohnte Wohnungen nach sozio-professioneller Kategorie des Wohnungsinhabers   |     |
|            | Und Fläche der Wohnung (10.112-00) .....   | 226 |
|            | Und Wohndichte (10.116-00) .....   | 227 |
| 5.6.13     | Fläche pro Bewohner nach Bewohnertypus und Gebäudeart (10.114-00) .....  | 228 |
| 5.6.14     | Bewohnte Wohnungen nach Belegungsdichte bzw. Wohndichte  |     |
|            | Und Zimmerzahl (10.117-00) .....   | 229 |
|            | Und Fläche der Wohnung (10.118-00) .....   | 230 |
| 5.6.15     | Belegungsdichte nach Zimmerzahl bzw. Fläche und Bewohnertypus (10.119-00) .....  | 231 |

|           |  |            |
|-----------|--|------------|
| 5.6.16    | Belegungsdichte nach Heimat sowie Altersgruppe des Wohnungsinhabers<br>Und Zimmerzahl (10.120-00) .....  | 232        |
|           | Und Fläche der Wohnung (10.122-00) .....   | 233        |
| 5.6.17    | Belegungsdichte nach sozio-professioneller Kategorie des Wohnungsinhabers<br>Und Zimmerzahl (10.121-00) .....  | 234        |
|           | Und Fläche der Wohnung (10.123-00) .....   | 235        |
| 5.6.18    | Privathaushalte nach Haushaltstyp sowie Anzahl Personen und Bewohner-<br>typus der Wohnungen (10.124-00) .....   | 236        |
| 5.6.19    | Haushalte von Wohnungsinhabern nach Haushaltstyp sowie Anzahl<br>Untermieterhaushalte und Anzahl Bewohner (10.125-00) .....                                    | 238        |
| 5.6.20    | Haushalte von Wohnungsinhabern nach Anzahl Untermiethaushalten sowie<br>Anzahl Bewohner und Anzahl Wohnräume (10.126-00) .....                                 | 239        |
| 5.6.21    | Haushalte in Wohnungen ohne Untermieterhaushalte nach Bewohnertypus<br>sowie Anzahl Wohnräume und Anzahl Personen im Haushalt<br>Insgesamt (10.127-00) .....   | 240        |
|           | Prozentuale Verteilung (10.128-00) .....   | 241        |
| 5.6.22    | Haushalte in Wohnungen ohne Untermieterhaushalte nach Bewohnertypus<br>sowie Fläche der Wohnung und Anzahl Personen im Haushalt<br>Insgesamt (10.129-00) ..... | 242        |
|           | Prozentuale Verteilung (10.130-00) .....   | 243        |
| 5.6.23    | Nach Altersgruppen und Anzahl Wohnräume<br>Haushalte von Wohnungsinhabern (10.131-01) .....  | 244        |
|           | Anzahl Personen in Haushalten von Wohnungsinhabern (10.131-02) .....   | 245        |
|           | Haushalte von Wohnungsinhabern (prozentuale Verteilung)<br>(10.131-03) .....   | 246        |
| <b>6.</b> | <b>Vergleichstabellen</b> .....  | <b>247</b> |
| 6.1       | Einwohner, Gebäude und Wohnungen nach Gemeinden seit 1950 .....  | 247        |
| 6.2       | Einwohner, bewohnte Gebäude und bewohnte Wohnungen seit 1950 .....   | 248        |
| 6.3       | Wohnungen nach Art der Belegung und Gemeinden seit 1950 .....  | 249        |
| 6.4       | Gebäude und Haushaltungen .....  | 250        |
| 6.5       | Gebäude nach Gebäudeart und Gemeinden seit 1970 .....  | 251        |
| 6.6       | Bewohnte Gebäude und besetzte Wohnungen nach Wohnungsausstattung<br>und Mietpreis seit 1950 .....  | 252        |
| 6.7       | Gebäude mit Wohnungen nach Eigentümer und Gemeinden 1970 bis<br>1990 .....   | 253        |
| 6.8       | Wohnungen nach Bauperioden seit 1950 .....   | 254        |
| 6.9       | Bewohnte Wohnungen nach Ausstattung und Gemeinden seit 1950 .....  | 255        |
| 6.10      | Bewohnte Wohnungen nach Besitzverhältnis und Gemeinden seit 1950 .....   | 256        |
| 6.11      | Bewohnte Wohnungen nach Zimmerzahl und Gemeinden seit 1950 .....   | 257        |
| 6.12      | Durchschnittlicher Jahresmietpreis nach Gemeinden seit 1950 .....  | 258        |

## 1. Vorwort

Gestützt auf Artikel 1 Absatz 2 des Gesetzes vom 13. Mai 1976 über die amtliche Statistik (Statistikgesetz), LGBL. 1976 Nr. 44, hat die Fürstliche Regierung mit amtlicher Kundmachung vom 2. Oktober 1990 die Durchführung einer Volkszählung und gleichzeitig einer Gebäude- und Wohnungszählung mit Stichtag 4. Dezember 1990 angeordnet.

Der vorliegende Band 3 "Gebäude und Wohnungen" der Liechtensteinischen Volkszählung enthält die wichtigsten Angaben über die Struktur des Gebäude- und Wohnungsbestandes in Liechtenstein und in den einzelnen Gemeinden.

Die Erhebung selbst, sowie die Kontrollarbeiten wurden durch das Amt für Volkswirtschaft durchgeführt. Die Zählpapiere entsprachen den in der Schweiz verwendeten. Dies ermöglichte die Auswertung durch das Rechenzentrum der eidgenössischen Bundesverwaltung. Dem Bundesamt für Statistik in Bern gebührt unser Dank für die Unterstützung bei dieser Zählung.

Die Aussagekraft statistischer Erhebungen hängt wesentlich von der Bereitschaft der Befragten zur Mithilfe ab. Der Bevölkerung und den Zählern danken wir herzlich.

Vaduz, im März 1995

AMT FÜR VOLKSWIRTSCHAFT  
DES FÜRSTENTUMS LIECHTENSTEIN

Wiedergabe mit Quellenangabe erwünscht.

Nr. 820 - 400

## 2. Einleitung

Der Band 3 der Liechtensteinischen Volkszählung vom 4. Dezember 1990 enthält die wichtigsten Angaben über die Struktur des Gebäude- und Wohnungsbestandes in Liechtenstein und in den einzelnen Gemeinden.

Die alle zehn Jahre im Rahmen der Volkszählung durchgeführte Wohnungszählung ist die einzige gesamtlichtensteinische Vollerhebung der Gebäude und Wohnungen. Sie liefert Grundinformationen über die Struktur des Gebäude- und Wohnungsbestandes und gibt einen Überblick über die Wohnverhältnisse der liechtensteinischen Bevölkerung.

Für das Verstehen und die Interpretation der Tabellen und Ergebnisse ist es von Vorteil, die verwendeten Begriffe zu kennen. Wir empfehlen Ihnen daher, sich zuerst mit den folgenden Grunddefinitionen und Erläuterungen vertraut zu machen.

### 2.1 Zähleinheiten

#### 2.1.1 Gebäude

Die im Rahmen der Volkszählung durchgeführte Gebäude- und Wohnungszählung erstreckt sich nicht auf alle Gebäude, sondern nur auf jene mit Räumlichkeiten, die mit einem Wohnzweck verbunden sind oder zum Zeitpunkt der Erhebung bewohnt waren. Als **Gebäude** im Sinne der Zählung gilt jedes freistehende oder durch Brandmauern von einem anderen getrennte Bauwerk, das am Stichtag bewohnt oder bewohnbar ist. Am Stichtag unbewohnte Gebäude werden nur gezählt, wenn sie für ein dauerndes Wohnen ausgestattet sind. Bei Doppel-, Gruppen- und Reihenhäusern zählt jeder Gebäudeteil als selbständiges Gebäude, wenn eine mindestens vom Parterre bis zum Dach reichende Trennmauer existiert. Definitionsgemäss sind besonders von der Zählung ausgeschlossen: Verwaltungsgebäude, Geschäftshäuser, Gebäude mit kulturellen Zwecken, Fabrikgebäude, Lagerräume, Garagen, Kultusgebäude, Schulhäuser, Turn- und Sporthallen, Hallenbäder, Ökonomietrakte von Bauernhöfen, soweit sie nicht zum Zeitpunkt der Zählung eine zeitweise oder nicht bewohnte Wohnung enthielten. Bei der Erhebung wurden die Gebäude in drei Kategorien unterteilt:

- a) Gebäude, die über Wohneinheiten verfügen,
  - b) solche ohne Wohneinheiten, d.h. ausschliesslich für Kollektivhaushalte bestimmte,
  - c) Notunterkünfte (Baracken, Hütten, Waggonen, Wohnwagen, usw.)
- Letztere wurden nur mitgezählt, sofern sie die Erstwohnung eines Haushaltes darstellten.

#### 2.1.2 Wohnungen

Auch der Begriff Wohnung wird im Sinne der vorliegenden Statistik mit einigen Einschränkungen verwendet. Unter einer **Wohneinheit** versteht man sämtliche Räumlichkeiten, die zum Zeitpunkt der Erhebung einem oder mehreren Privathaushalten als Wohnort dienen. Ausgeschlossen sind damit Wohneinheiten, die nicht zu Wohnzwecken gebraucht werden (Büros, Arztpraxen, Anwaltsbüros, usw.). Nicht als Wohneinheiten gelten ferner die Räumlichkeiten in provisorischen oder mobilen Unterkünften.

Als **Wohnungen** werden sämtliche Wohneinheiten bezeichnet, die über eine Küche oder Kochnische verfügen (inkl. Einfamilienhäuser). Wie bereits 1980 kann eine Wohnung mehrere Haushalte beherbergen.

Wenn ein Haushalt, was eher selten ist, über einen längeren Zeitraum mehrere Wohnungen im gleichen Gebäude beansprucht, so werden diese zusammengefasst, um Verzerrungen bei der Berechnung der Wohndichte zu vermeiden. In den vorliegenden Tabellen werden demnach die fusionierten Wohnungen aufgeführt (wobei bei der Speicherung der Informationen darauf geachtet wird, dass die ursprüngliche Zahl der Wohnungen später im Rahmen von speziellen Auswertungen noch festgestellt werden kann).

## 2.2 Begriffe und Definitionen

Die in den Titeln der Tabellen, den Köpfen oder Vorspalten verwendeten Begriffe sind notwendigerweise sehr kurz. Um mögliche Missverständnisse zu vermeiden, wird im folgenden die Bedeutung einiger Ausdrücke erklärt. Es sei noch darauf hingewiesen, dass die zu dem Gebäude erhobenen Merkmale (Bau- und Renovationsperiode, Eigentübertyp, Heizungsart usw.) auch auf die Wohnungen übertragen wurden, die Teil des besagten Gebäudes sind.

### Gebäudeart

Es werden zwei Haupttypen von Gebäuden unterschieden:

- Die **Wohngebäude** : dazu zählen einerseits Häuser, die ausschliesslich aus Wohnungen bestehen (**reine Wohngebäude**) und andererseits Gebäude, die hauptsächlich Wohnzwecken dienen (**andere Wohngebäude**);
- **sonstige Gebäude**: dazu gehören ausschliesslich für Kollektivhaushalte bestimmte Gebäude (Hotels, Spitäler, Klöster, usw.) sowie Gebäude, die hauptsächlich anderen als Wohnzwecken dienen, wie Fabriken, Verwaltungsbauten, Schulen usw., unter der Bedingung, dass diese bewohnt sind oder mindestens über eine zeitweise oder nicht bewohnte Wohnung verfügen.

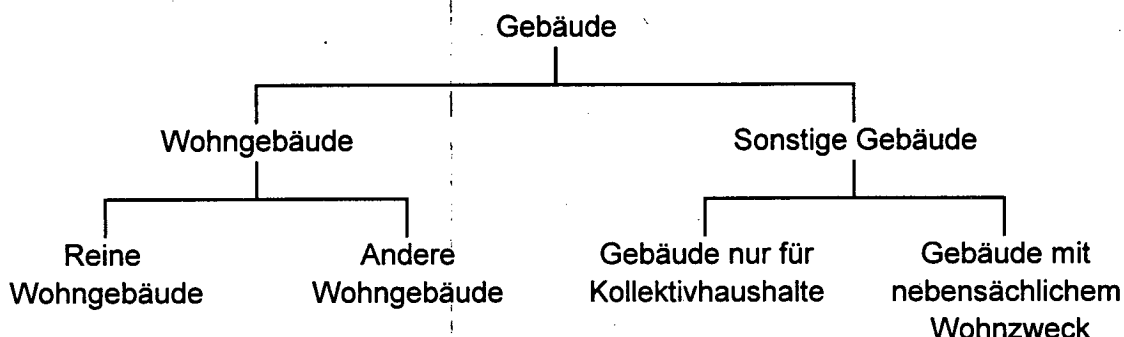

Die bewohnten Notunterkünfte bilden eine separate Kategorie und sind nicht Bestandteil des gesamten Gebäudebestandes.

**Bauperiode**

Eventuell am Gebäude vorgenommene Veränderungen oder Umgestaltungen werden nicht berücksichtigt, sondern nur seine Errichtungsperiode.

**Renovationsperiode**

Diese Information wurde erstmals im Rahmen der Gebäude- und Wohnungserhebung 1990 erhoben. Als Renovation gilt dabei jede Veränderung oder Umgestaltung, die eine merkliche Wertsteigerung des betreffenden Gebäudes zur Folge hat. Nur die nach 1960 vorgenommenen Renovationen wurden berücksichtigt.

**Geschosszahl**

In die Berechnung der Geschosszahl gehen Erd- und Untergeschossräume, Dachgeschossräume und andere (wenigsten teilweise) zum Wohnen ausgebaute Geschosse ein. Kellergeschosse hingegen fallen bei der Berechnung ausser Betracht.

**Gebäudeeigentum**

Im Falle des Stockwerkeigentums kann das gleiche Gebäude mehreren Eigentümertypen gehören. In diesem Fall wurde nur die Art von Eigentümern berücksichtigt, denen die Mehrzahl der Wohnungen gehört.

Unter "Andere" finden sich vor allem Aktiengesellschaften und Genossenschaften.

**Heizungsart**

Unter Heizungsart wird die überwiegende Heizungsart des Gebäudes verstanden.

**Warmwasserversorgung**

Ein Gebäude gilt dann als mit einer Warmwasserversorgung eingerichtet, wenn die Mehrzahl der Wohnungen entsprechend ausgerüstet sind.

**Energieträger**

Hier ging es darum, nicht nur die Energieträger der Heizung, sondern auch jene der Warmwasserversorgung anzugeben. Im ersten Fall wurde zwischen überwiegender Heizung und zusätzlicher Heizung unterschieden. Um den Aufbau der Tabellen des Grundprogramms jedoch möglichst einfach zu gestalten, wurde darauf verzichtet, die zusätzliche Heizung dort aufzunehmen. Diesbezügliche Angaben wurden aber aufbewahrt und sind auf Anfrage im Rahmen von Spezialauswertungen der gespeicherten Daten verfügbar. Auf dem Gebäudefragebogen konnten bis zu zwei für die zusätzliche Heizung benutzte Energieträger aufgeführt werden. Die Gebäude, in denen zusätzliche Heizquellen verwendet wurden, greifen jedoch dabei fast alle auf einen einzigen weiteren Energieträger zurück.

Die Spalte "Andere" umfasst vor allem Wärmerückgewinnungssysteme.

### **Bewohnte Wohnungen**

Als bewohnte Wohnungen gelten alle von einer oder mehreren Privathaushaltungen dauernd bewohnte Wohnungen. Bei der Ermittlung der bewohnten Wohnungen muss die Tatsache berücksichtigt werden, dass viele Personen über mehr als einen Wohnsitz verfügen. Deswegen wird bei der Volkszählung 1990 erstmals dem Unterschied zwischen wirtschaftlichem und zivilrechtlichem Wohnsitz Rechnung getragen:

- Als **wirtschaftlicher Wohnsitz** einer Person gilt die Gemeinde, in der sie während des grössten Teils der Woche wohnt, deren Infrastruktur sie hauptsächlich beansprucht und von der aus sie den Weg zur täglichen Arbeit oder zur Schule aufnimmt.
- Als **zivilrechtlicher Wohnsitz** einer Person gilt die Gemeinde, in der sie mit dem Heimatschein angemeldet ist, die Steuern bezahlt und die politischen Rechte ausübt bzw. für die ihr, wenn sie über eine ausländische Staatsbürgerschaft verfügt, die entsprechende Bewilligung ausgestellt worden ist.

Für die Hauptergebnisse ist die Wohnbevölkerung gemäss wirtschaftlichem Wohnsitz massgeblich. Allen Tabellen, bei denen nichts anderes vermerkt ist, liegt der wirtschaftliche Wohnsitz zugrunde.

### **Zeitweise und nicht bewohnte Wohnungen**

Von der Unterscheidung zwischen zeitweise bewohnten und nicht bewohnten Wohnungen wurde abgesehen. Beide Kategorien wurden zu einer einzigen zusammengefasst.

Unter diese Kategorie fallen demnach alle Wohnungen oder Einfamilienhäuser, die mit einer Küche oder Kochnische ausgerüstet sind und gelten können als:

- **Ferien- und Wochenendwohnungen**, sowie die Ferien- und Wochenendhäuser, die von ihren Eigentümern selbst benutzt bzw. für kürzere oder für längere Zeit vermietet werden, aber nicht dem dauernden Wohnen dienen.
- von ihren Bewohnern **im Zeitpunkt der Zählung nicht benutzte Wohnungen** (z.B. Berg- und Tal-, Stadt- und Landwohnung oder eine Wohnung, die wegen eines längeren Ausland- bzw. Spitalaufenthaltes nicht benutzt wird)
- bewohnbare, zum Zeitpunkt der Zählung aber **unbewohnte Wohnungen** oder Einfamilienhäuser, die entweder zur dauerhaften **Vermietung oder zum Verkauf** stehen, oder auch, obwohl sie unbewohnt sind, nicht auf dem Wohnungsmarkt angeboten werden, oder auch schon vermietet oder verkauft, zum Zeitpunkt der Erhebung jedoch noch unbewohnt sind.

### **Anzahl Zimmer**

Als Zimmer gelten Räume wie Wohn-, Schlaf-, Kinderzimmer usw., welche als bauliche Einheit die Wohnung bilden. Zusätzlich, ausserhalb der Wohnung liegende, aber doch zu dieser gehörende Wohnräume fallen bei der Berechnung nicht in Betracht. Küchen, Kochnischen, Badezimmer, Toilettenräume, Reduits (Abstellräume), Gänge, Veranden usw. gelten ebenfalls nicht als Zimmer.

Diese Definition fällt mit der bei der Zählung von 1970 gebrauchten Definition zusammen. 1980 hingegen fielen alle Wohnräume, seien sie in- oder ausserhalb der Wohnung liegend, unter die Berechnung.

### **Anzahl zusätzlicher separater Wohnräume**

Als zusätzliche separate Wohnräume gelten Wohnräume, die ausserhalb der Wohnung liegen (z.B. Mansarden). Wie schon weiter oben ausgeführt, bleiben sie bei der Berechnung der Zimmerzahl der Wohnungen unberücksichtigt.

### **Fläche der Wohnung**

Die Fläche einer Wohnung ist die Summe der Flächen sämtlicher Zimmer, Küchen, Kochnischen, Badezimmer, Toilettenräume, Reduits (Abstellräume), Gänge, Veranden usw. Zusätzliche separate Wohnräume (z.B. Mansarden), offene Balkone und Terrassen sowie nicht bewohnbare Keller- und Dachgeschossräume fallen bei der Berechnung ausser Betracht.

Mit grosser Wahrscheinlichkeit war es nicht immer möglich, die Fläche genau zu berechnen. Ein Teil der erhobenen Werte gründet sich damit auf Schätzungen. Die Resultate sind deshalb mit einer gewissen Vorsicht auszulegen.

### **Küche**

Die Küche muss mindestens 4m<sup>2</sup> gross sein. Kleinere feste Koch- und Abwascheinrichtungen gelten als Kochnischen. Dieses Merkmal wurde nicht als Indikator für den Komfort erhoben; es dient zur Definition der Kategorie "Wohnungen" (Wohneinheiten, die über eine Küche oder Kochnische verfügen).

### **Bewohnertypus**

Unter dem Begriff Bewohnertypus werden die Bedingungen verstanden, zu denen eine Wohnung von einer Haushaltung bewohnt wird. Die Spalte "**Stockwerkeigentümer**" bezeichnet damit nur die von ihrem Eigentümer erworbenen und bewohnten Wohnungen und nicht das an andere Personen vermietete Stockwerkeigentum.

Der Begriff "**Genossenschafter**" bezeichnet die Mitglieder einer Wohnbaugenossenschaft, die zugleich eine Wohnung dieser Genossenschaft innehaben.

Die **Dienstwohnungen** sind vom Arbeitgeber zur Verfügung gestellte Wohnungen, in denen der Arbeitnehmer gemäss seines Arbeitsvertrages wohnen muss oder kann.

**Freiwohnungen** sind Wohnungen, die dem Inhaber von einer anderen Seite als vom Arbeitgeber unentgeltlich überlassen werden (z.B. von Verwandten).

Ist die Rede von **Miteigentümern**, so handelt es sich um Miteigentümer des Hauses, in dem sich die betreffende Wohnung befindet, und nicht um Miteigentümer der Wohnung selbst.

Unter "**Wohneigentumsquote**" versteht man den Anteil der vom Eigentümer selbst bewohnten Wohnungen am Bestand der dauernd bewohnten Wohnungen.

### **Mietpreis**

Nur der Mietpreis für vermietete, unmöblierte und keinem landwirtschaftlichen oder industriellen Betrieb angeschlossene Wohnungen und Einfamilienhäuser wurde angegeben. Der für zusätzliche separate Wohnräume erhobene Mietpreis floss nicht in die Berechnung ein. Obwohl es nicht möglich war, den Mietpreis aller Mieter- und Genossenschafterwohnungen zu ermitteln, verfügen wir für 64% von ihnen über Informationen. Es handelt sich um den jährlichen Nettomietpreis, d.h. ohne die Kosten für Heizung, Warmwasser und Garage. Für die Berechnung des Mietpreises bei den Genossenschafterwohnungen wurden weder Rabatte oder Rückvergütungen abgezogen noch Teilzahlungen auf Anteilscheine berücksichtigt. Der Mietpreis pro m<sup>2</sup> konnte nur für die Mieter- und Genossenschafterwohnungen berechnet werden, bei denen sowohl Informationen über den Mietpreis als auch über die Fläche vorlagen.



### **Bewohner**

Bei der in Verbindung mit den Gebäudemerkmalen aufgeführten Bewohnerzahl sind Obdachlose und Personen, die keinem Gebäude zugewiesen werden konnten, nicht eingeschlossen. Ebenso fallen bei der in Verbindung mit den Wohnungsmerkmalen genannten Bewohnerzahl die Kollektivhaushalte ausser Betracht. Die genannte Bewohnerzahl gibt also in keinem der beiden Fälle die gesamte Wohnbevölkerung wieder.

### **Wohndichte und Belegungsdichte**

Zwei Masszahlen für die Wohnungsversorgung werden unterschieden:

- die **Wohndichte**, welche die durchschnittliche Bewohnerzahl pro Wohnraum angibt und
- die **Belegungsdichte**, welche die durchschnittliche Bewohnerzahl pro Wohnung angibt.

Kreuzt man die Wohndichte (vgl. Tabelle 0.113) mit der Zimmerzahl der Wohnung, so handelt es sich im Grunde um eine Gegenüberstellung von zwei leicht unterschiedlichen Begriffen. Vor allem im Hinblick auf die kleinen Wohnungen erscheinen einige Resultate, wie die 2 Einzimmerwohnungen mit 0.41 bis 0.5 Personen pro Zimmer, merkwürdig oder sogar falsch. Es handelt sich hier jedoch einfach um Einzimmerwohnungen, die einen oder mehrere zusätzliche separate Wohnräume besitzen, welche in die Berechnung der Wohndichte mit eingehen. Diese berücksichtigt auch die zusätzlichen separaten Wohnräume, während die Zimmerzahl der Wohnung (wie oben erläutert) nur die Räume erfasst, welche eine bauliche Einheit bilden.

### **Haushaltstyp**

Die Gesamtheit aller Haushalte unterscheidet sich nach **Privat- und Kollektivhaushalten**. Im Zusammenhang mit den Gebäuden betrifft der Begriff "Haushaltstyp" nur die Privathaushalte (siehe Def. unter Zählseinheiten).

Während 1980 die Einpersonenhaushalte den Nichtfamilienhaushalten zugeteilt wurden, bilden sie 1990 eine eigene Kategorie. Als Privathaushalte gelten demnach bei dieser Volkszählung Familienhaushalte, Nichtfamilienhaushalte und Einpersonenhaushalte.

Ein **Familienhaushalt** umfasst nach dem Familienkern-Prinzip mindestens ein Vorstandspaar oder einen Vorstand (ohne Partner) mit Kind(ern) oder Eltern(teil).

So unterteilen sich die Familienhaushalte in die folgenden Hauptgruppen:

- (Ehe-)Paarhaushalt (ohne Kinder)
- Elternpaar mit Kind(ern)
- Elternteil mit Kind(ern)
- Einzelperson mit Eltern(teil)

Bei den **Paarhaushalten** wird zwischen Ehepaaren und Konsensualpaaren unterschieden. Konsensualpaare sind Paare, die in einer eheähnlichen Gemeinschaft leben ohne miteinander verheiratet zu sein.

Die **Nichtfamilienhaushalte** gliedern sich in solche, die aus verwandten Personen zusammengesetzt sind (z.B. Geschwisterhaushalt), und jene, die sich nur aus einander nicht verwandten Personen zusammensetzen.

**Altersgruppe des Wohnungsinhabers**

Die Altersjahre wurden aufgrund des Jahrgangs errechnet, das heisst:

| Jahrgänge | Altersjahr |
|-----------|------------|
| 1990      | 0          |
| 1989      | 1          |
| 1988      | 2          |
| usw.      |            |

Personen, die nach dem 4. Dezember eines Jahres geboren wurden, werden dem gleichen Kalenderjahr zugeteilt wie die vorher geborenen Personen.

Auf dieser Grundlage wurden Altersgruppen geschaffen, die Altersstufen ab 15 Jahren umfassen.

**Heimat des Wohnungsinhabers**

Als Heimat (Liechtensteiner oder Ausländer) gilt die am Stichtag der Volkszählung besessene. Doppelbürger wurden als Liechtensteiner erfasst.

**Sozio-professionelle Kategorie des Wohnungsinhabers**

Für die Volkszählung 1990 wurde eine neue, den modernen Bedürfnissen entsprechende Systematik geschaffen, die anstelle der in früheren Volkszählungen ausgewiesenen sozioökonomischen Gruppen verwendet wurde (Joye, D.: Klassifikation der sozio-professionellen Gruppen, Bern, Bundesamt für Statistik, Bestellnummer 001-9014, 1993 ). Für die Bildung der Kategorien wurden die Angaben zu Erwerbstätigkeit, zu Stellung im Beruf, zur beruflichen Tätigkeit, zur höchsten abgeschlossenen Ausbildung und zum erlernten Beruf herangezogen.

### 3. Ergebnisse

#### 3.1 Das Wichtigste in Kürze

- Von 1980 bis 1990 hat sich die Anzahl der Gebäude im Fürstentum Liechtenstein von 6'073 auf 7'285 vergrößert. Dies entspricht einer Zunahme von rund 20%.
- 95% aller Gebäude liegen im Eigentum von einzelnen oder mehreren Privatpersonen.
- Der Wohnungsbestand ist in den betrachteten 10 Jahren um 22% gewachsen und beträgt 1990 11'388 Wohnungen. Davon sind 10'386 oder 91% dauernd bewohnt.
- Über die Hälfte aller dauernd bewohnten Wohnungen sind Eigentumswohnungen. Die Mietwohnungen belaufen sich 1990 auf 45.5%.
- Einfamilienhäuser sind die meistverbreitetste Gebäudeart, mit einem Anteil von 67% an allen Gebäuden mit Wohnungen.
- Rund jede fünfte Wohnung in Liechtenstein ist älter als 47 Jahre. 20.7% sind vor maximal 10 Jahren gebaut worden.
- Jede zweite Wohnung verfügt über mindestens fünf Zimmer.
- Im Durchschnitt beanspruchte 1990 ein Bewohner 42 Quadratmeter Wohnfläche.
- Die durchschnittliche Fläche pro Wohnung beträgt 111 m<sup>2</sup>.
- Der durchschnittliche Nettomonatsmietpreis aller Liechtensteiner Mieter- und Genossenschaftswohnungen erreichte im Dezember 1990 881 Franken. Im Jahr 1980 belief sich die Durchschnittsmiete noch auf 520 Franken.
- 40% aller gemieteten Wohnungen kosten zwischen 600 und 999 Franken im Monat.
- Von 1980 bis 1990 nahm die Zahl der Privathaushalte um 2'011 zu. Der prozentuale Zuwachs beläuft sich auf 24% und übersteigt somit die relative Zunahme der Wohnbevölkerung (14.5%).

### 3.2 Gebäudebestand 1980 und 1990

| Gebäudeart                            | 1980         |              | 1990         |              |
|---------------------------------------|--------------|--------------|--------------|--------------|
|                                       | im Ganzen    | in Prozent   | im Ganzen    | in Prozent   |
| Reine Wohngebäude                     | 4'813        | 79,2%        | 6'220        | 85,4%        |
| Andere Wohngebäude                    | 1'025        | 16,9%        | 638          | 8,7%         |
| <b>Wohngebäude</b>                    | <b>5'838</b> | <b>96,1%</b> | <b>6'858</b> | <b>94,1%</b> |
| Gebäude mit nebensächlichem Wohnzweck | 206          | 3,4%         | 377          | 5,2%         |
| Gebäude nur für Kollektivhaushalte    | 29           | 0,5%         | 50           | 0,7%         |
| <b>Sonstige Gebäude</b>               | <b>235</b>   | <b>3,9%</b>  | <b>427</b>   | <b>5,9%</b>  |
| <b>Gebäude insgesamt</b>              | <b>6'073</b> | <b>100%</b>  | <b>7'285</b> | <b>100%</b>  |

(Tab. 0.111; 6.01, 6.04)

Bei der Gebäude- und Wohnungszählung vom 4. Dezember 1990 wurden im Fürstentum Liechtenstein 7'285 Gebäude, davon 7'235 Gebäude mit Wohnungen, erhoben. Die Gebäude teilen sich auf in 6'220 reine Wohngebäude (85.4%), 638 Andere Wohngebäude (8.7%) sowie 427 Sonstige Gebäude (5.9%), von denen 50 nur für Kollektivhaushalte genutzt werden und 377 einem nebensächlichem Wohnzweck dienen.

Gegenüber der letzten Erhebung vom 2. Dezember 1980 hat sich die Zahl der Gebäude mit Wohnungen (Gebäude insgesamt minus nur für Kollektivhaushalte bestimmte) um 19.7% von 6'044 auf 7'235 Einheiten erhöht. Die Anderen Wohngebäude, also jene, welche zwar hauptsächlich zum Wohnen da sind, daneben jedoch auch noch für anderes genutzt werden, haben als einzige Gebäudeart seit 1980 abgenommen (-37.8%). Absolut am stärksten gewachsen sind die Reinen Wohngebäude, die ein Plus von 1'407 Einheiten verzeichnen konnten. Insgesamt gibt es 1990 1'020 Wohngebäude mehr, was einem Zuwachs von 17.5% entspricht. Prozentual am meisten gewachsen sind mit 83% die Gebäude mit nebensächlichem Wohnzweck. Die nur Kollektivhaushalte beherbergenden Gebäude weisen ein Wachstum von 21 Einheiten oder 72.4% auf.

Insgesamt hat der Gebäudebestand in Liechtenstein in der letzten Dekade um 20% zugenommen.

### 3.3 Wohnungsbestand

#### 3.3.1 Entwicklung des Wohnungsbestandes 1980 bis 1990

Die Zahl der Wohnungen stieg von 9'336 im Jahr 1980 auf 11'388 im Jahr 1990. Dementsprechend beläuft sich die Zunahme an Wohnungen auf 2'052 Stück oder 22%. Damit wuchs die Anzahl Wohnungen in der betrachteten Periode schneller als die Wohnbevölkerung (+14.5%) oder die Gebäude mit Wohnungen (+19.7%). Im Durchschnitt entfielen 1980 auf jedes Gebäude mit Wohnungen 1.54 Wohnungen, 1990 erhöhte sich diese Zahl auf 1.57.

Vaduz, Triesen und Schaan sind 1990 die Gemeinden mit der höchsten durchschnittlichen Wohnungszahl je Gebäude mit Wohnung. In Vaduz enthält ein Gebäude 2.2 Wohnungen, in Triesen sind es 1.86 und in Schaan 1.75. Am wenigsten Wohnungen pro Gebäude mit Wohnungen wiesen Planken (1.12), Ruggell (1.19) und Schellenberg (1.22) auf.

**3.3.2 Wohnungsbestand und Entwicklung nach Gemeinden 1980/1990**

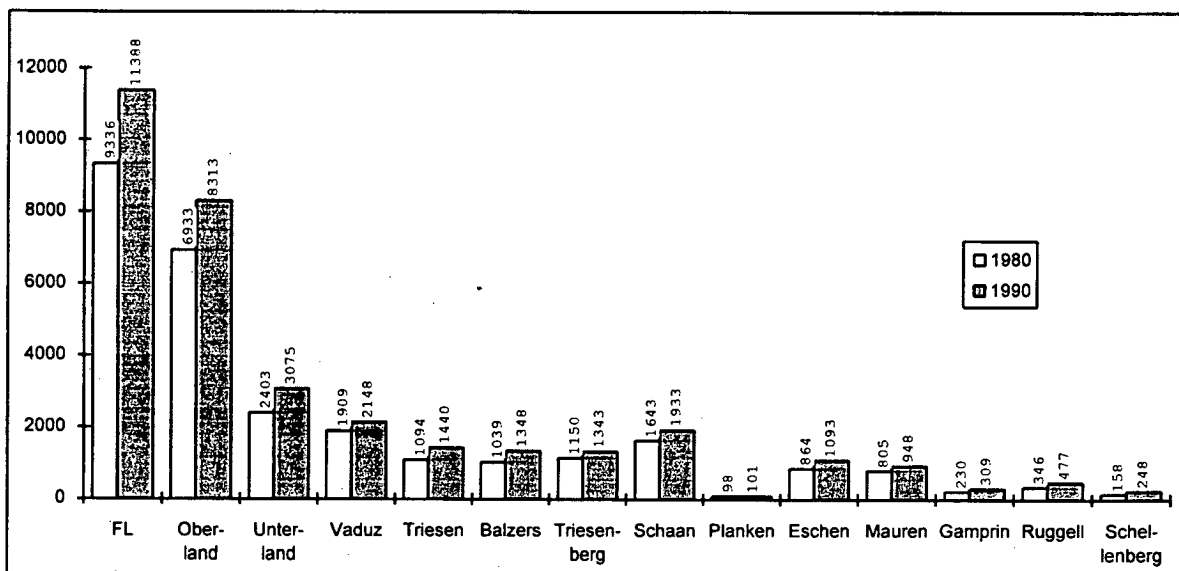

(Tab. 9.003; 6.11)

Im betrachteten Zeitraum ist die Anzahl der Wohnungen im Oberland um 1'380 Stück oder 20% gestiegen. 672 Einheiten, oder 28%, betrug der Zuwachs im Unterland. Trotzdem dass das Unterland die höhere Wachstumsrate aufweist, ist es nur mit rund einem Drittel am Landeswachstum (+2052 Wohnungen) beteiligt. Dadurch dass es im Oberland schon 1980 beinahe dreimal so viele Wohnungen gegeben hat wie im Unterland, ist seine absolute Zunahme an Wohnungen trotz der geringeren Wachstumsrate um mehr als das Doppelte höher. Wachstumsraten von über 30% bei den Gemeinden können in Ruggell (37.9%), Gamprin (34.3%) sowie in Triesen (31.6%) beobachtet werden. Die grössten absoluten Zunahmen hingegen erfolgten in Triesen (+346 Wohnungen), Balzers (+309 Wohnungen) und Schaan (+290 Wohnungen).

**3.3.3 Bestand der nicht/teilweise sowie der bewohnten Wohnungen 1980 und 1990**

|                                  | 1980         |             | 1990          |             |
|----------------------------------|--------------|-------------|---------------|-------------|
|                                  | im ganzen    | in Prozent  | im ganzen     | in Prozent  |
| besetzte Wohnungen               | 8'421        | 90.2%       | 10'386        | 91.2%       |
| nicht/zumTeil besetzte Wohnungen | 915          | 9.8%        | 1'002         | 8.8%        |
| <b>Wohnungen gesamt</b>          | <b>9'336</b> | <b>100%</b> | <b>11'388</b> | <b>100%</b> |

(Tab. 0.113; 6.11)

Von 1980 bis 1990 ist der Anteil der nicht oder nur teilweise besetzten Wohnungen von 9.8% auf 8.8% gefallen. Dementsprechend sind die dauernd bewohnten Wohnungen stärker gewachsen und das sowohl absolut als auch relativ (+23.3%). Die nicht oder nur zum Teil besetzten Wohnungen haben um 9.5% zugenommen. Von den insgesamt 2'052 neu hinzugekommenen Wohnungen entfallen 95.8% auf die Kategorie der dauernd bewohnten.

### 3.4 Eigentums- und Besitzverhältnisse

#### 3.4.1 Eigentumsverhältnisse der Gebäude 1980 und 1990

| Im Eigentum von                | 1980         |             | 1990         |             |
|--------------------------------|--------------|-------------|--------------|-------------|
|                                | im ganzen    | in Prozent  | im ganzen    | in Prozent  |
| Privatperson(en)               | 5'632        | 92.7%       | 6'931        | 95.1%       |
| Bau-, Immobiliengesellschaften | 13           | 0.2%        | 13           | 0.2%        |
| Wohnbaugenossenschaften        | -            | 0.0%        | 7            | 0.1%        |
| Personalvorsorgestiftung       | 11           | 0.2%        | 37           | 0.5%        |
| Andere Stiftung, Verein        | 60           | 1.0%        | 46           | 0.6%        |
| Gemeinden, Staat               | 130          | 2.1%        | 160          | 2.2%        |
| Andere                         | 227          | 3.7%        | 91           | 1.2%        |
| <b>Gesamt</b>                  | <b>6'073</b> | <b>100%</b> | <b>7'285</b> | <b>100%</b> |

(Tab. 0.112; 6.01)

Ebenso wie 1980 war auch 1990 der Grossteil der Gebäude im Eigentum von einzelnen oder mehreren Privatpersonen. 1980 gehörten rund 93% aller Gebäude Privatpersonen, 1990 erhöhte sich dieser Anteil auf 95%. Unter der 1% Grenze liegen die Gebäude mit Bau- oder Immobiliengesellschaften, Wohnbaugenossenschaften, Personalvorsorgestiftungen sowie anderen Stiftungen oder Vereinen als Eigentümer. 2.2% der Gebäude mit Wohnungen gehören zum Staatseigentum.

Unter "Andere" fallen 1980 Stockwerkeigentümer, ausländische Staaten, internationale Organisationen sowie andere Gesellschaften. 1990 sind darunter vor allem Aktiengesellschaften und Genossenschaften zu subsumieren.

Den zahlenmässig höchsten Zuwachs erzielten die Gebäude mit Wohnungen im Eigentum von Privatpersonen (+ 1'299). Die höchste Wachstumsrate hingegen weisen die den Personalvorsorgestiftungen gehörenden Gebäude auf, deren Bestand sich um mehr als das Dreifache vergrössert hat.

**3.4.2 Besitzverhältnisse der bewohnten Wohnungen 1980 und 1990**

|                            | 1980         |              | 1990          |              |
|----------------------------|--------------|--------------|---------------|--------------|
|                            | im ganzen    | in Prozent   | im ganzen     | in Prozent   |
| Hauseigentümer             | 3'827        | 45.4%        | 4'601         | 44.3%        |
| Miteigentümer              | 429          | 5.1%         | 402           | 3.9%         |
| <b>Eigentümerwohnungen</b> | <b>4'256</b> | <b>50.5%</b> | <b>5'003</b>  | <b>48.2%</b> |
| Stockwerkeigentümer        | 238          | 2.8%         | 472           | 4.5%         |
| Mieter                     | 3'513        | 41.7%        | 4'730         | 45.5%        |
| Genossenschafter           | -            | 0.0%         | 17            | 0.2%         |
| Pächter                    | 17           | 0.2%         | 10            | 0.1%         |
| Dienst-, Freiwohnungen     | 397          | 4.7%         | 154           | 1.5%         |
| <b>Gesamt</b>              | <b>8'421</b> | <b>100%</b>  | <b>10'386</b> | <b>100%</b>  |

(Tab. 0.113; 6.22)

Sowohl 1980 wie auch 1990 sind die Eigentümer auf der einen und die Mieter auf der anderen Seite die vorherrschenden Bewohnertypen.

5'003 der 10'386 besetzten Wohnungen befinden sich 1990 im Eigentum der Bewohner. Der Eigentümeranteil ist damit von 50.5% im Jahr 1980 auf 48.2% im Jahr 1990 gefallen. Rechnet man die Stockwerkeigentümer ebenfalls zu den Eigentümerwohnungen, beträgt deren Anteil 1990 52.7%.

Gestiegen von 41.7% auf 45.5% ist der Anteil der Mieterwohnungen, welche eine Wachstumsrate von 34.6% aufweisen. In absoluten Zahlen ausgedrückt gibt es 1990 1'217 Mieterwohnungen mehr als zehn Jahre zuvor.

Die restlichen Kategorien sind von geringerer Bedeutung als die Mieter- und Eigentümerkategorien. Lediglich 6.3% der Wohnungen gehören 1990 zu einer dieser Gruppen.

Die Anzahl der Wohnungen im Stockwerkeigentum hat sich seit 1980 praktisch verdoppelt, die Dienst- und Freiwohnungen sind um 61.2% zurückgegangen. Ebenfalls vermindert hat sich der Bestand der gepachteten Wohnungen.

### 3.4.3 Besitzverhältnisse der bewohnten Wohnungen nach Gemeinden

#### A: Eigentümerwohnungen

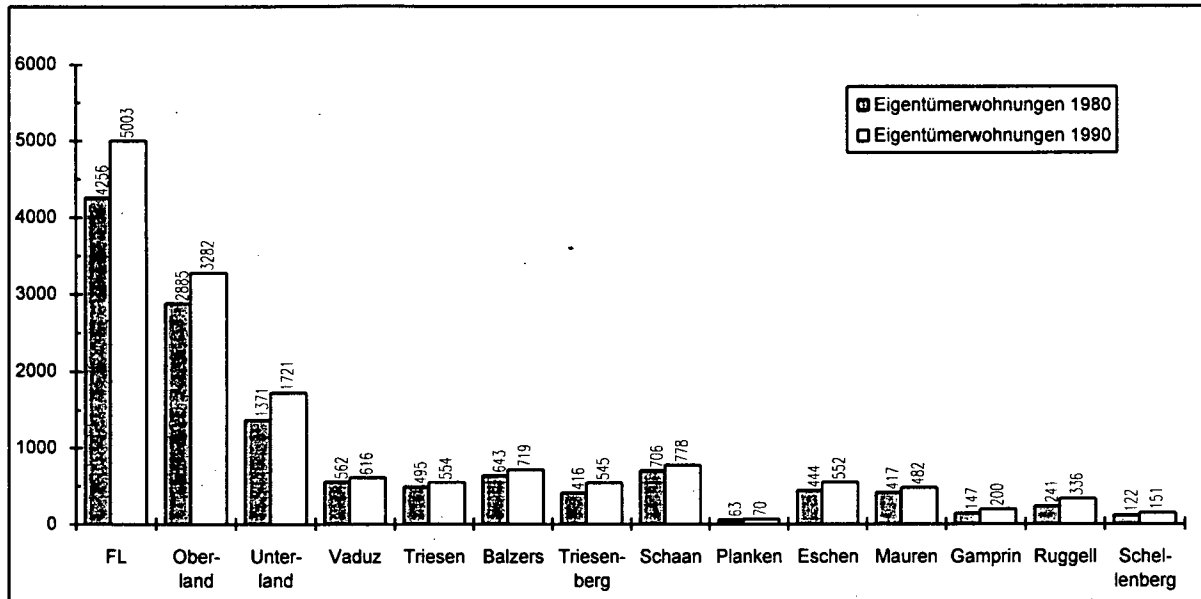

(Tab. 0.113; 6.22)

Zu den Eigentümerwohnungen zählen die Haus- und Miteigentümer. Die Stockwerkeigentümer wurden in dieser Darstellung nicht berücksichtigt.

Den höchsten Anteil an Eigentumswohnungen verzeichnet Planken, wo 70 der 96 Wohnungen, oder 73%, dieser Kategorie zuzurechnen sind. Ruggell liegt mit einem Eigentumsanteil von 72% an zweiter Stelle und Triesenberg folgt mit 71%. Knapp über dem Landesdurchschnitt von 48.4% liegen Eschen (51.9%) und Mauren (52.2%).

Unter dem Landesdurchschnitt von liegen die Gemeinden Vaduz (30.7%), Triesen (40.8%) und Schaan (41.3%). Im Unterland ist der Anteil der Eigentümerwohnungen deutlich höher als im Oberland (57.8%, bzw. 44.3%).

Der Gemeindedurchschnitt liegt bei 56.5% Eigentümerwohnungen.

#### B: Mieterwohnungen

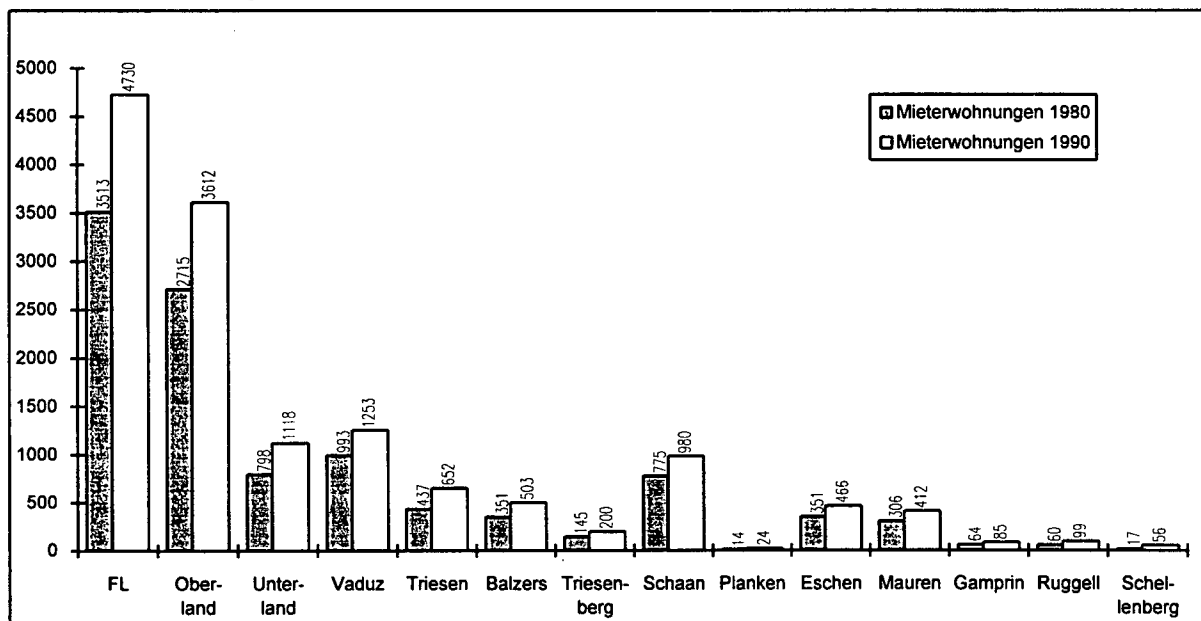

(Tab. 9.016; 6.22)



Die höchsten Anteile an Mietwohnungen verzeichnen jene Gemeinden, deren Eigentümeranteil unter dem Landesdurchschnitt liegt. In Vaduz werden 62.4% der dauernd besetzten Wohnungen von Mietern bewohnt, in Schaan sind es 52% und in Triesen 48%. In Vaduz befinden sich zudem 26.5% aller gemieteten Wohnungen Liechtensteins. 18.1% aller besetzten Wohnungen liegen in Schaan sowie 20.7% aller Mietwohnungen. 13.8% aller Mietwohnungen findet man in Triesen. In diesen drei Gemeinden zusammen befinden sich somit über 60% der gemieteten Wohnungen Liechtensteins.

Im Oberland ist der Anteil der Mieterwohnungen um 4.5% höher als derjenige der Eigentumswohnungen. Im Unterland übertrifft der Eigentumsanteil denjenigen der Mieterwohnungen um über 20%.

Der Landesdurchschnitt bei den gemieteten Wohnungen liegt bei 45.5%, der Gemeindedurchschnitt bei 37.7%.

### **3.5. Gebäudeart**

#### **3.5.1 Gebäudeart 1980 und 1990**

Von den 7'235 Gebäuden mit Wohnungen im Jahr 1990 gehören 4'865 zu den Einfamilienhäusern. Der Anteil der Einfamilienhäuser an allen Gebäuden mit Wohnungen hat damit in den 80er Jahren von 61.6% auf 67.2% zugenommen. Ebenfalls zugelegt haben die Mehrfamilienhäuser, welche 1990 7.6% ausmachen. Einen Rückgang von 0.6% auf 11.1% haben die Zweifamilienhäuser erfahren. Stärker gefallen, nämlich um 6.4% ist der Anteil der Anderen Wohngebäude und der Sonstigen Gebäude zusammen (ohne Kollektivhaushalte). Über die grösste Zuwachsrate in der betrachteten Dekade verfügen die Mehrfamilienhäuser, deren Bestand sich um 44.2% erhöhte. Die Einfamilienhäuser sind um 30.6%, oder 1'139 Stück, gewachsen. Zweifamilienhäuser gibt es 1990 100 mehr als 1980 (+14.1%).

## 3.5.2 Gebäudeart nach Gemeinden 1990

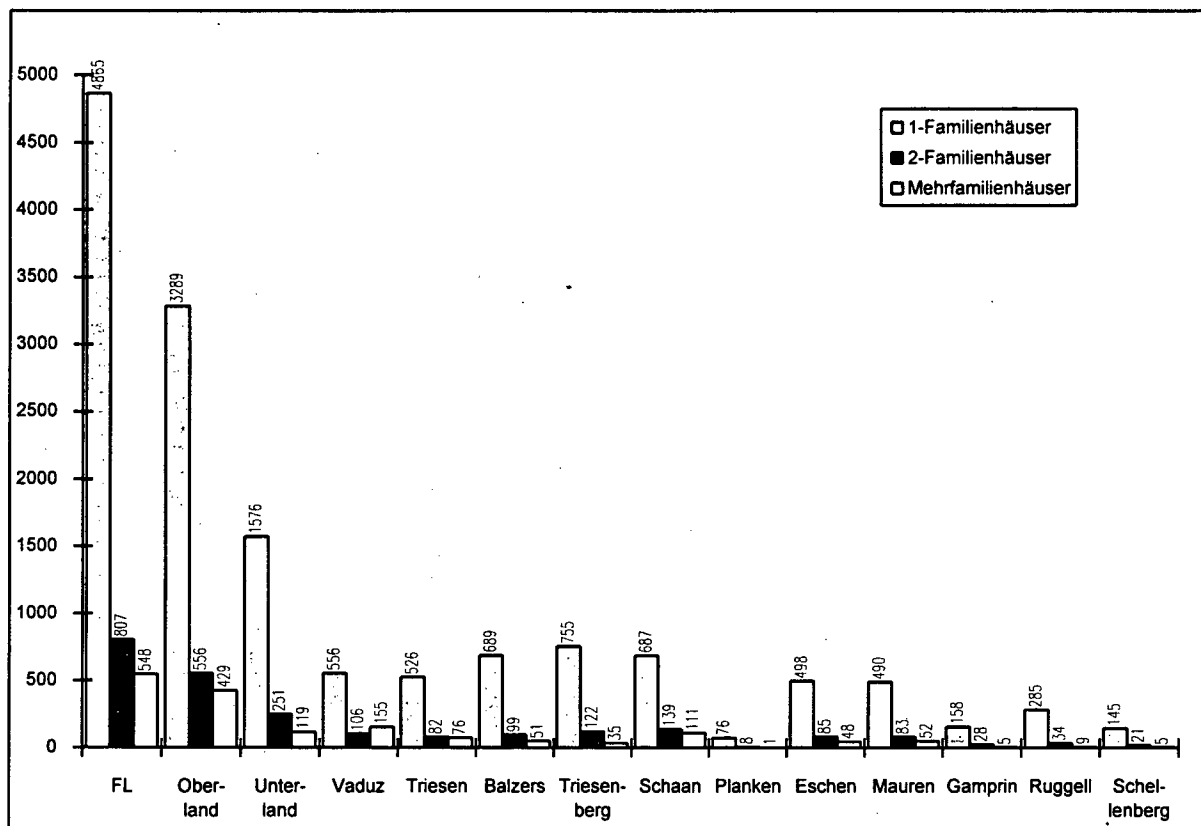

(Tab. 8.002)

Die Einfamilienhäuser prägen sowohl gesamthaft wie auch in den einzelnen Gemeinden das Bild. Mit Ausnahme von Vaduz, wo die Anzahl der Mehrfamilienhäuser jene der Zweifamilienhäuser um 49 übersteigt, folgen an zweiter Stelle überall die Zweifamilienhäuser.

Verhältnismässig wenig Einfamilienhäuser stehen in Vaduz, Schaan und Gamprin mit Anteilen zwischen 57 und 64 Prozent an allen Gebäuden mit Wohnungen. Der Landesdurchschnitt liegt 1990 bei 67.2%. Sehr hoch ist der Anteil der Einfamilienhäuser in Planken (84.4%), Mauren (72.3%) und Triesenberg (72%).

Vor allem im Unterland war eine starke Zunahme der Einfamilienhäuser zu beobachten. Ihr Bestand stieg von 1'113 auf 1'576, was einem Wachstum von 41.6% entspricht. Im Oberland beträgt die Wachstumsrate der Einfamilienhäuser 25.9% (+676).

### 3.6 Bauperioden

#### 3.6.1 Bauperioden der Wohnungen 1980 und 1990

| Baujahr   | 1980      |            | 1990      |            |
|-----------|-----------|------------|-----------|------------|
|           | im ganzen | in Prozent | im ganzen | in Prozent |
| Vor 1947  | 2'587     | 27.7%      | 2'338     | 20.5%      |
| 1947-1970 | 3'817     | 40.9%      | 3'644     | 32.0%      |
| 1970-1980 | 2'932     | 31.4%      | 3'043     | 26.7%      |
| 1981-1990 | -         | 0.0%       | 2'363     | 20.7%      |
| Gesamt    | 9'336     | 100%       | 11'388    | 100%       |

(Tab. 0.113; 6.16)

Bei der Wohnungszählung 1980 waren 31.4% der Wohnungen nach 1970 gebaut worden. In den 80er Jahren nahm die Bautätigkeit bezüglich der Wohnungen um 569 Wohnungen ab. Somit ist der Anteil der maximal 10 Jahre alten Wohnungen 1990 geringer (20.7%) als 1980, als diese Wohnungskategorie noch fast einen Drittel aller Wohnungen ausmachte.

Durch die fortlaufende Bautätigkeit sowie das Abbrechen alter Häuser, muss sich der Anteil der Wohnungen älteren Datums ständig verringern. 1980 betrug der Anteil der vor 1947 erbauten Wohnungen noch 28% und sank bis 1990 auf 20.5%. Das selbe trifft für die Bauperiode 1947 bis 1970 zu, welche von 41% auf 32% zurückging.

Dass 1990 mehr von 1970 bis 1980 erbaute Wohnungen gezählt wurden als 1980, ist einzig damit zu erklären, dass bei der Zählung vor 10 Jahren nicht alle Wohnungen dieser Altersgruppe erfasst werden konnten, bzw. einer anderen Kategorie zugeschrieben wurden. Da die Wohnungszählung 1980 den 2. Dezember als Stichtag hatte, dürfte die Zahl der sich zu diesem Zeitpunkt noch im Bau befindenden bis Jahresende jedoch fertiggestellten Wohnungen auf weniger als die Differenz von 111 Wohnungen belaufen. Bei detaillierterer Aufschlüsselung der Bauperioden, tritt dieser Fall mehrmals auf, was die Vermutung, dass 1980 nicht alle Wohnungen erfasst wurden bekräftigt.

### 3.6.2 Bauperioden der Wohnungen nach Gemeinden 1990

| Gemeinden        | Vor 1947     | 1947 - 1970  | 1971 - 1980  | 1980 - 1990  |
|------------------|--------------|--------------|--------------|--------------|
| Vaduz            | 375          | 697          | 672          | 404          |
| Triesen          | 245          | 546          | 338          | 311          |
| Balzers          | 303          | 391          | 372          | 282          |
| Triesenberg      | 399          | 410          | 294          | 240          |
| Schaan           | 328          | 612          | 578          | 415          |
| Planken          | 20           | 23           | 42           | 16           |
| <b>OBERLAND</b>  | <b>1'670</b> | <b>2'679</b> | <b>2'296</b> | <b>1'668</b> |
| Eschen           | 207          | 355          | 274          | 257          |
| Mauren           | 224          | 340          | 235          | 149          |
| Gamprin          | 70           | 103          | 62           | 74           |
| Ruggell          | 104          | 109          | 128          | 136          |
| Schellenberg     | 63           | 58           | 48           | 79           |
| <b>UNTERLAND</b> | <b>668</b>   | <b>965</b>   | <b>747</b>   | <b>695</b>   |

(Tab. 9.005)

Den grössten Anteil an alten Wohnungen (vor 1947 erbaut) weist 1990 Triesenberg auf (29.7%), gefolgt von Schellenberg (25.4%), Mauren (23.6%) und Gamprin (22.6%). Über anteilmässig am wenigsten Wohnungen dieser Altersklasse verfügen Triesen und Schaan (je 17%), Vaduz (17.5%) und Eschen (18.9%). Im gesamten Unterland sowie im Oberland ist jeweils rund jede fünfte Wohnung über 43 Jahre alt.

Von den 1990 in Liechtenstein bestehenden Wohnungen sind 32% zwischen 1947 und 1970 gebaut worden. Von diesem Durchschnitt weichen Triesen (37.9%), Mauren (35.9%) sowie Gamprin (33.3%) am stärksten nach oben ab, während in Ruggell und Planken mit je 22.8% sowie Schellenberg (23.4%) prozentual am wenigsten Wohnungen dieser Bauperiode gezählt wurden.

Neuere, nach 1970 errichtete Wohnungen (Landesdurchschnitt 47.4%) befinden sich gehäuft in Planken (57.4%), Ruggell (55.3%) und Schaan (51.4%). Prozentual am wenigsten neue Wohnungen stehen in Triesenberg (39.8%), Mauren (40.5%) und Gamprin (44%).

### 3.7 Wohnungsgrösse Wohnungen 1980 und 1990

| Zimmerzahl    | 1980         |               | 1990          |               |
|---------------|--------------|---------------|---------------|---------------|
|               | im ganzen    | in Prozent    | im ganzen     | in Prozent    |
| 1 - 2 Zimmer  | 1'444        | 17.1%         | 1'594         | 15.3%         |
| 3 Zimmer      | 1'066        | 12.7%         | 1'462         | 14.1%         |
| 4 Zimmer      | 1'757        | 20.9%         | 2'081         | 20.0%         |
| 5 Zimmer      | 1'819        | 21.6%         | 2'282         | 22.0%         |
| 6+ Zimmer     | 2'335        | 27.7%         | 2'967         | 28.6%         |
| <b>Gesamt</b> | <b>8'421</b> | <b>100.0%</b> | <b>10'386</b> | <b>100.0%</b> |

(Tab. 0.113; 6.15)

Sowohl 1980 als auch 1990 überwiegen die grossen Wohnungen. Jene mit sechs und mehr Zimmern stellen 28.6% aller bewohnten Wohnungen. Am zweitstärksten vertreten sind die Wohnungen mit fünf Zimmern. Zählt man diese beiden Gruppen zusammen, verfügt jede zweite Wohnung in Liechtenstein über mindestens fünf Zimmer.

Dreizimmerwohnungen gibt es am wenigsten, ihr Anteil an allen besetzten Wohnungen beträgt nur 14.1%. Gegenüber 1980 haben sie allerdings 1.4% zugelegt, während der Anteil der 1-2-Zimmerwohnungen zurückgegangen ist.

Die 6+ Zimmerwohnungen erzielten die grösste absolute Zunahme mit 632 neu dazugekommenen Einheiten. Verhältnismässig am stärksten gewachsen sind die Dreizimmerwohnungen (+37.1%).

Die 1- bis 3-Zimmerwohnungen konzentrieren sich sehr stark auf Vaduz und Schaan: 48.1% aller 1- bis 2-Zimmerwohnungen, sowie 48.6% aller Dreizimmerwohnungen liegen in diesen beiden Gemeinden.

Im Unterland verfügen 61.6% der dortigen Wohnungen über mindestens 5 Zimmer, im Oberland gehören nur 46.1% in diese Grössenklasse.

### 3.8 Wohnungsausstattung

Von den 1990 insgesamt 10'386 dauernd bewohnten Wohnungen verfügt lediglich eine über gar keine Heizung. 83.5% oder 8'676 Wohnungen sind mit Zentralheizung ausgestattet, 920 besitzen eine Einzelofenheizung. Mit Holz oder Kohle wird in 1'116 Wohnungen geheizt, Gas wird in 719 Wohnungen verwendet. Damit beläuft sich der Anteil der Gasheizungen auf rund 7%.

Den 10'312 dauernd bewohnten Wohnungen, welche mit Warmwasser ausgestattet sind, stehen 74 ohne Warmwasserversorgung gegenüber. Gas als Energieträger der Warmwasserversorgung wird im Winter in 672 Wohnungen benutzt. Holz oder Kohle wird im Winter von 352 Wohnungen für die Wassererwärmung verwendet. Im Sommer belaufen sich diese Zahlen auf 633, bzw. 179 Wohnungen.

Während 1980 noch erhoben wurde, wie viele der Wohnungen über Bad oder Dusche sowie über einen Anschluss an die Kanalisation verfügen, wurde danach bei der Zählung von 1990 nicht mehr gefragt.

### 3.9 Mietpreise

#### 3.9.1 Durchschnittliche Monatsmiete pro Wohnung 1970, 1980 und 1990

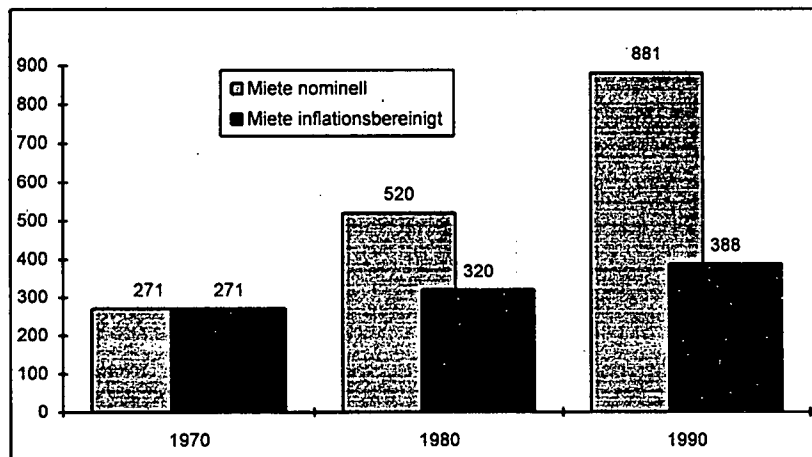

(Tab. 0.113; 6.02, 1.51)

Ein Vergleich der Mietpreisentwicklung seit 1970 zeigt, wie stark die durchschnittliche Miete in den letzten beide Jahrzehnten angestiegen ist. Insgesamt hat sich der nominelle Nettomietpreis im Fürstentum Liechtenstein seit 1970 mehr als verdreifacht.

Im Jahr 1970 betrug der durchschnittliche Monatsmietpreis der 1'871 Mieter- und Genossenschaftswohnungen 271 Franken. 1980 lag die Zahl der Mieterwohnungen bei 3'513 und die Durchschnittsmiete war auf 520 Franken monatlich angestiegen. 1990 wurden 4'747 Mieter- und Genossenschaftswohnungen gezählt. Von 3'053 Wohnungen, oder 64% konnten die Mietpreise erhoben werden. Die errechnete durchschnittliche Monatsmiete erreichte 881 Franken.

Dieser Durchschnittsmietpreis ist allerdings nur beschränkt aussagekräftig, da er weder Grösse noch Ausstattung und Lage der Wohnung berücksichtigt. Zudem werden die tatsächlichen Mietpreisbelastungen durch die Inflation verzerrt.

Bereinigt man die Mietzinse mit dem Jahresmittel des Schweizerischen Landesindex der Konsumentenpreise (Basis 1966), verringern sich die Unterschiede zwischen den durchschnittlichen Nettomietpreisen erheblich. Während die nominale Miete 1990 3.25mal höher ist als jene von 1970, beträgt die reale Mietlast 1990 nicht einmal ganz das eineinhalbfache

der 1970 verlangten Durchschnittsmiete. Gegenüber 1980 stieg die Miete nominell um 69.4%, real um 21.2%.

### 3.9.2 Durchschnittliche Monatsmieten nach Gemeinden 1980 und 1990

| Gemeinden        | Durchschnittliche Monatsmiete pro Wohnung |            | Durchschnittliche Monatsmiete pro Raum |            |
|------------------|---|------------|--|------------|
|                  | 1980                                      | 1990       | 1980                                   | 1990       |
| Vaduz            | 576                                       | 890        | 174                                    | 269        |
| Triesen          | 490                                       | 906        | 163                                    | 259        |
| Balzers          | 500                                       | 833        | 152                                    | 254        |
| Triesenberg      | 506                                       | 742        | 135                                    | 206        |
| Schaan           | 490                                       | 921        | 164                                    | 290        |
| Planken          | *1)                                       | *1)        | *1)                                    | *1)        |
| <b>OBERLAND</b>  | <b>512</b>                                | <b>858</b> | <b>158</b>                             | <b>256</b> |
| Eschen           | 519                                       | 887        | 151                                    | 265        |
| Mauren           | 502                                       | 781        | 132                                    | 197        |
| Gamprin          | 500                                       | 797        | 126                                    | 240        |
| Ruggell          | 501                                       | 987        | 129                                    | 245        |
| Schellenberg     | 604                                       | 1'146      | 119                                    | 264        |
| <b>UNTERLAND</b> | <b>525</b>                                | <b>920</b> | <b>131</b>                             | <b>242</b> |

(Tab. 9.001; 6.22)

Die in dieser Tabelle aufgeführten Mietpreise wurden nicht inflationsbereinigt, da für den Vergleich der Mieten in den Gemeinden der Unterschied zwischen realer und nomineller Mietpreisbelastung keine wesentliche Rolle spielt.

Die höchsten Nettomietpreise pro Wohnung müssen 1990 von den Mietern im Schellenberg bezahlt werden (1'146 Franken). In Ruggell werden die zweithöchsten Wohnungsmieten verlangt (987 Franken). Schaan folgt mit 921 Franken auf dem dritten Platz. Die billigsten Wohnungen befinden sich im Triesenberg, wo sich die durchschnittliche Monatsmiete auf 742 sFr. beläuft. 39 Franken teurer, aber immer noch billiger als in anderen Gemeinden sind die Wohnungen in Mauren und 55 Franken teurer in Gamprin.

Da die Wohnungsmiete die Anzahl der Zimmer nicht berücksichtigt, ergibt sich ein etwas anderes, genaueres Bild wenn man den durchschnittlichen Nettomietzins pro Raum betrachtet. Zimmerfläche und Wohnkomfort werden allerdings auch durch die auf die Raumzahl umgerechnete monatliche Miete nicht erfasst. Hier liegt im Gegensatz zum Mietzins pro Wohnung Schaan an erster Stelle mit 290 Franken je Raum. Die Gemeinde mit den zweit teuersten Wohnungen ist Vaduz (269 Franken), gefolgt von Eschen, wo pro Zimmer 265 Franken verlangt werden. Lediglich um einen Franken billiger sind die Wohnungen im Durchschnitt in Schellenberg zu haben.

Die deutlichst niedrigsten Mietpreise pro Raum ergeben sich in Mauren (197 Franken) und Triesenberg (206 Franken).

Pro Zimmer müssen 1990 im Oberland durchschnittlich 14.- mehr bezahlt werden als in den unterländer Gemeinden.

<sup>1</sup> weniger als 15 Wohnungen mit Mietpreisangabe

### 3.9.3 Mietpreise nach Preisklassen 1990

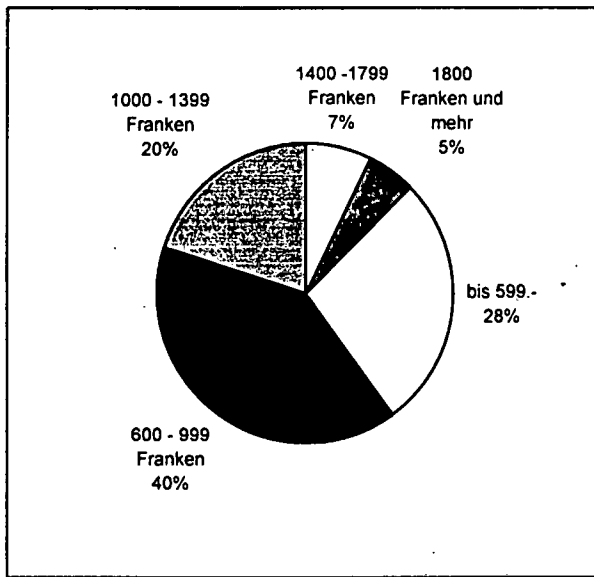

(Tab. 0.113)

1990 kosten 2/5 aller Mieter- und Genossenschaftlerwohnungen in Liechtenstein zwischen 600 und 999 Franken im Monat. Die Preisklasse bis 599 Franken folgt an zweiter Stelle. Mit steigendem Mietpreis nimmt die Anzahl der Wohnungen ab. So kostet nur jede zwanzigste Wohnung 1800.- Franken und mehr im Monat.

### 3.9.4 Mietpreisklassen nach Bauperioden

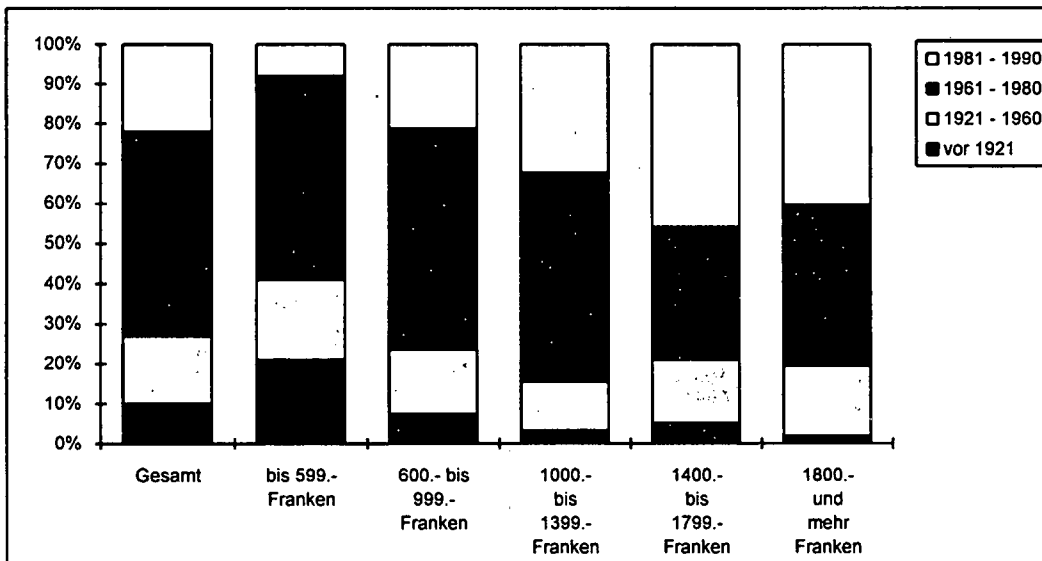

(Tab. 0.113)

Insgesamt wurden 301 oder 10% der 3'053 Mieter- und Genossenschaftlerwohnungen vor 1921 erbaut. 16.6% oder 507 Wohnungen stammen aus den Jahren 1921 bis 1960. Wohnungen aus den sechziger und siebziger Jahren gibt es 1990 noch 1'555 (50.9%). Seit der letzten Wohnungszählung sind 690 Wohnungen (22.6%) dazugekommen.

In der Mietpreisklasse bis 599 Franken ist der Anteil der neuen Wohnungen am geringsten. Er beträgt lediglich 8.1%. Der höchste Anteil Neuwohnungen hingegen ist bei den 1400 bis 1799 Franken teuren Wohnungen zu finden (45.8%).



Zwischen 1961 und 1980 erbaute Wohnungen, stellen den grössten Anteil bei Wohnungen bis 1399 Franken. Bei den Wohnungen, deren Miete zwischen 1400 und 1799 Franken liegt, werden sie durch die bis zu 10 Jahre alten Wohnungen auf den zweiten Platz verwiesen.

Am verhältnismässig wenigsten Wohnungen der Bauperiode 1921-1960 weist die Mietpreisklasse von 1000 bis 1399 Franken auf (12.2%), die meisten jene der bis zu 599 Franken teureren Wohnungen (20.2%).

Vereinfachend lässt sich sagen, dass die Wahrscheinlichkeit, in einer älteren Wohnung zu wohnen mit sinkendem Mietzins zunimmt.

### 3.10 Wohn- und Belegungsdichte

#### 3.10.1 Wohn- und Belegungsdichte 1980 und 1990

|  | 1980               | 1990               | Veränderung      |
|--|--------------------|--------------------|------------------|
| Bewohner je Gebäude mit Wohnungen                | 4.5                | 3.9                | -0.6             |
| Bewohner je dauernd bewohnter Wohnung            | 2.9                | 2.7                | -0.2             |
| Bewohner je Wohnraum                             | 0.65               | 0.60               | -0.05            |
| Wohnungen mit weniger als 1 Bewohner je Wohnraum | 90.8%              | 93.4%              | 2.6%             |
| Fläche pro Bewohner                              | 36 m <sup>2</sup>  | 42 m <sup>2</sup>  | 6 m <sup>2</sup> |
| Fläche pro Wohnung                               | 102 m <sup>2</sup> | 111 m <sup>2</sup> | 9 m <sup>2</sup> |

(Tab. 0.111, 0.113; 6.02, 6.21)

Die Wohn- und Belegungsdichte ist gegenüber 1980 gesunken. Durchschnittlich entfielen 1980 auf jedes Gebäude mit Wohnungen 4.5 Bewohner. 1990 verringerte sich diese Zahl auf 3.9. Ebenfalls gesunken von 2.9 auf 2.7 ist im betrachteten Zeitraum die Anzahl Bewohner pro Wohnung. Was für Gebäude und Wohnungen gilt, trifft auch bei den Wohnräumen zu: 1990 ging die Anzahl der Bewohner pro Wohnraum auf 0.60 zurück. Der Anteil der Wohnungen, in denen höchstens ein Bewohner auf jeden Wohnraum entfällt ist um 2.6% gestiegen. Die einem Bewohner durchschnittlich zur Verfügung stehende Wohnfläche hat dementsprechend zugenommen von 36 m<sup>2</sup> 1980 auf 42 m<sup>2</sup> 1990.

**3.10.2 Wohn- und Belegungsdichte nach Gemeinden 1990**

| Gemeinden            | Bewohner pro Gebäude mit Wohnung | Bewohner pro Wohnung | Bewohner pro Wohnraum |
|----------------------|----------------------------------|----------------------|-----------------------|
| Vaduz                | 4.8                              | 2.3                  | 0.56                  |
| Triesen              | 4.5                              | 2.6                  | 0.59                  |
| Balzers              | 3.8                              | 2.9                  | 0.63                  |
| Triesenberg          | 2.2                              | 2.9                  | 0.60                  |
| Schaan               | 4.4                              | 2.6                  | 0.60                  |
| Planken              | 3.4                              | 3.2                  | 0.55                  |
| Eschen               | 4.1                              | 2.8                  | 0.60                  |
| Mauren               | 4.1                              | 2.9                  | 0.60                  |
| Gamprin              | 3.8                              | 3.1                  | 0.61                  |
| Ruggell              | 3.7                              | 3.2                  | 0.62                  |
| Schellenberg         | 3.8                              | 3.4                  | 0.65                  |
| <b>LIECHTENSTEIN</b> | <b>3.9</b>                       | <b>2.7</b>           | <b>0.60</b>           |

(Tab. 8.002, 9.001)

Bei der Anzahl Bewohner je Gebäude mit Wohnung liegt Triesenberg (2.2) am deutlichsten unter dem Landesdurchschnitt von 3.9. Am weitesten darüber befindet sich Vaduz, wo auf ein Gebäude mit Wohnungen 4.8 Bewohner entfallen.

Betrachtet man hingegen die Anzahl Bewohner pro Wohnung, liegt Vaduz am weitesten unter dem Landesdurchschnitt. Das lässt darauf schliessen, dass in Vaduz verhältnismässig viele Mehrfamilienhäuser stehen. In Schellenberg ist die Belegungsdichte der Wohnungen am höchsten.

Die Anzahl Bewohner pro Wohnraum liegt in allen Gemeinden zwischen 0.55 (Planken) und 0.65 (Schellenberg).

### 3.11 Haushalte

#### 3.11.1 Entwicklung der Haushalte 1980 bis 1990

Die Zahl der Privathaushaltungen ist von 8'479 im Jahr 1980 auf 10'490 im Jahr 1990 gestiegen. Diese Zunahme von 23.7% fällt damit um 9.2% höher aus als das Wachstum der Wohnbevölkerung im selben Zeitraum. Die Zahl der Personen pro Haushaltung ist daher gesunken auf 2.7 1990 gegenüber 2.9 im Jahr 1980.

Privathaushalte mit einer einzigen Person sind am häufigsten (2'888). An zweiter Stelle folgen die Zweipersonenhaushalte (2'560). Jene mit vier Personen nehmen den dritten Rang ein (2'001). Haushalte mit acht und mehr Personen gibt es in Liechtenstein 1990 nur noch 29.

Die Anzahl besetzter Wohnungen (10'386) ist etwas geringer als jene der Haushalte, da eine Wohnung von mehreren Haushaltungen bewohnt werden kann.

#### 3.11.2 Haushalte von Wohnungsinhabern nach deren Altersgruppe 1990

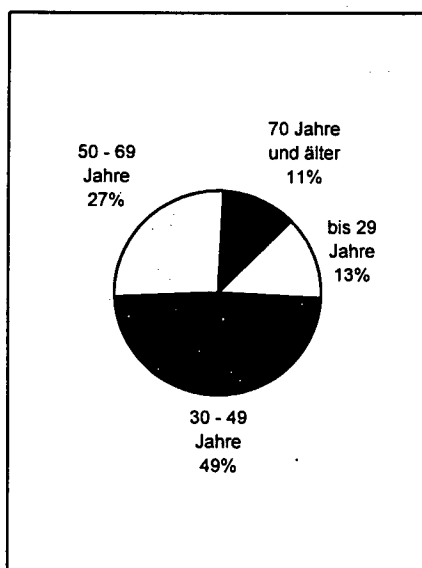

(Tab. 10.131)

Bei fast der Hälfte aller Haushalte ist der Wohnungsinhaber zwischen 30 und 49 Jahre alt. Die 50- bis 69-Jährigen stellen rund einen Viertel aller Haushalte. Der Anteil der Haushalte von Wohnungsinhabern, die jünger als 30 oder älter als 70 sind beträgt je ungefähr ein Viertel.

Haushalte von Wohnungsinhabern in der Altersklasse von 15 bis 19 Jahren gibt es 1990 in Liechtenstein 24 Stück. 386 Haushalte werden von 20 bis 24 Jährigen geführt. Haushalte, deren Wohnungsinhaber das Pensionsalter der Männer erreicht hat, werden 1990 1'814 Stück gezählt, was einem Anteil von 17.5% an allen Haushalten von Wohnungsinhabern entspricht.

Die Gesamtzahl der Haushalte von Wohnungsinhabern (10'386) ist geringer als die Anzahl aller Haushalte (10'490), da von letzteren 73 in Untermiete und 31 in Notunterkünften wohnen.

Bezüglich weiterer Angaben zu den Haushaltungen sowie Daten die demographischen Entwicklung betreffend sei auf die anderen Bände der Volkszählung 1990 verwiesen.

## **4. Fragebogen**

# Liechtensteinische Volkszählung 1990

## Gebäudefragebogen

Gemeinde: \_\_\_\_\_

Adresse des Gebäudes: \_\_\_\_\_

Name und Adresse des Hauseigentümers/In oder der Verwaltung: \_\_\_\_\_

Für eventuelle Rückfragen zuständige Person: \_\_\_\_\_

Name: \_\_\_\_\_

Telefon: \_\_\_\_\_

Bitte leer lassen

Zählkreis

Von der Gemeinde auszufüllen:

Gebäudeleifnummer

Koordinate O-W

Koordinate N-S

Bitte leer lassen

2 3 4 5 6 7 8 9 10 11 12 13 14 15 16 17 18 19 20 21 22 23 24 25 26 27 28 29 30 31 32 33 34 35

Von den Hauseigentümern/innen oder ihren Vertretern auszufüllen

Wo Antworten vorgegeben sind, kreuzen Sie bitte das zutreffende Feld an:

**1 Gebäudetitel**

Als Gebäude im Sinne der Zählung gilt jedes freistehende oder durch Brandmauern von einem anderen getrennte Bauwerk, das am Stichtag bewohnt oder bewohnbar ist. Am Stichtag unbewohnte Gebäude werden nur gezählt, wenn sie für ein dauerndes Wohnen ausgestattet und das ganze Jahr erreichbar sind. Bei Doppel-, Gruppen- und Reihenhäusern zählt jeder Gebäudeteil als selbständiges Gebäude, wenn eine mindestens vom Parterre bis zum Dach reichende Trennmauer existiert.

**2 Handelt es sich um**

1 ein hauptsächlich anderen als Wohnzwecken dienendes Gebäude? (Auch hier anzugeben sind Hotels, Spitäler, Heime usw.)

2 ein reines Wohngebäude?

3 ein hauptsächlich Wohnzwecken dienendes Gebäude? (Auch hier anzugeben sind Bauernhäuser mit landwirtschaftlichem Betrieb.)

4 eine mobile Unterkunft (z. B. Wohnwagen) oder eine provisorische Unterkunft (z. B. Baracke)?

Für mobile oder provisorische Unterkünfte beantworten Sie nur noch die Fragen 10 und 11.

**3 Wann wurde das Gebäude fertiggestellt?**

|           |   |           |   |           |   |
|-----------|---|-----------|---|-----------|---|
| vor 1900  | 1 | 1947-1960 | 4 | 1981-1985 | 7 |
| 1900-1920 | 2 | 1961-1970 | 5 | nach 1985 | 8 |
| 1921-1946 | 3 | 1971-1980 | 6 |           |   |
|           |   | 40-47     |   |           |   |

**4 Wurde seit 1981 eine Renovation oder ein Umbau durchgeführt, wodurch der Wert des Gebäudes deutlich erhöht wurde?**

ja 1 nein 2

Wenn ja, geben Sie den Zeitpunkt der letzten Renovation an:

|           |   |           |   |
|-----------|---|-----------|---|
| 1981-1970 | 3 | 1981-1985 | 5 |
| 1971-1980 | 4 | nach 1985 | 6 |
|           |   | 48-53     |   |

**5 Wie viele Geschosse enthält das Gebäude, einschliesslich Parterre?**

(Dach- und Untergeschosse sind nur zu zählen, sofern sie mindestens teilweise für das Wohnen ausgestellt sind. Nicht zu zählen sind Kellergeschosse.)

54-55

**6 Befinden sich die Wohnungen des Gebäudes im Stockwerkeigentum?**

ja 1 nein 2

56-57

**1 Ein Gebäudefragebogen ist auszufüllen:**

- für jedes hauptsächlich anderen als Wohnzwecken dienende Gebäude: Fabrik- oder Verwaltungsgebäude, Geschäftshäuser, Schulhäuser u.ä., wenn sie mindestens eine Wohnung (auch wenn nicht bewohnt) enthalten, Hotels, Spitäler, Heime und sonstige Anstaltsgebäude gehören zu dieser Kategorie.
- für jedes reine Wohngebäude: Ein-, Mehrfamilienhäuser, d.h. Gebäude, die nur Wohnungen anhalten, auch wenn sie nur zeitweise bewohnt werden oder zur Zeit leerstehen.

**2 Wer ist Hauseigentümer/In?**

(Bei Stockwerkeigentum geben Sie nur jenen Eigentümertyp an, in dessen Eigentum sich die grösste Anzahl der Wohnungen befindet.)

- 1 Privatperson(en) (inkl. Erbgemeinschaft)
- 2 Bau- oder Immobilien-Gesellschaft (z. B. Baukonsortium)
- 3 Wohnbaugenossenschaft, deren Mitglieder die Mehrheit der Wohnungen des Gebäudes bewohnen
- 4 Andere Wohnbaugenossenschaft
- 5 Versicherung
- 6 Immobilienfonds
- 7 Personalarbeitgeber (Pensionskasse)
- 8 Andere Stiftung
- 9 Verein
- 10 Gemeinde, Staat
- 11 Anderer Eigentümertyp (z. B. Aktiengesellschaft, Anstalt), nämlich:

**7 Welche Heizung hat das Gebäude überwiegend?**

- 1 Einzelofenheizung
- 2 Einzelheizung
- 3 Zentralheizung für ein Gebäude
- 4 Ötliche Fernwärmeversorgung (Heisswasser- od. Dampfheizung)
- 5 Zentralheizung für mehrere Gebäude
- 6 Keine Heizung

71-76

**8 Besitzt die Mehrheit der Wohnungen des Gebäudes eine Warmwasserversorgung?**

(Zentrale Warmwasserversorgung oder Einzelbeiler)

ja 1 nein 2

77-78

**9 Welche Energieträger oder Heizsysteme werden eingesetzt für Heizung?**

überwiegend zusätzlich Sommer Winter

|   |   |   |   |   |
|---|---|---|---|---|
| 1 Heizöl                                    | 1 | 1 | 1 | 1 |
| 2 Gas                                       | 2 | 2 | 2 | 2 |
| 3 Wärmepumpe                                | 3 | 3 | 3 | 3 |
| 4 Elektrizität                              | 4 | 4 | 4 | 4 |
| 5 Holz                                      | 5 | 5 | 5 | 5 |
| 6 Kohle                                     | 6 | 6 | 6 | 6 |
| 7 Fernwärme (Heisswasser- od. Dampfheizung) | 7 | 7 | 7 | 7 |
| 8 Sonnenkollektor                           | 8 | 8 | 8 | 8 |
| 9 Andere                                    | 9 | 9 | 9 | 9 |

79-87 88-96 97-105 106-114

Wenn andere, welche?

**10) nur eine Antwort pro Kolonne**

**\*\*1) ohne mobile elektrische Heizblei**

Bitte Wohnungsteil auf der Rückseite ausfüllen

ERZ BV-KMD 3560.01

# Wohnungsfragebogen

Nicht aufzuführen sind Wohnungen, die keinem Wohnzweck dienen (zweckfremde Wohnungen, die als Büros, Arztpraxen usw. verwendet werden).

Zu den zeitweise bewohnten Wohnungen gehören vor allem die Ferien- und Wochenendwohnungen sowie die Ferien- und Wochenendhäuser, die von ihren Eigentümern selbst benutzt bzw. für kürzere oder für längere Zeit vermietet werden, aber nicht dem dauernden Wohnen dienen. Dazu gehört auch jede von ihren Bewohnern im Zeitpunkt der Zählung nicht benutzte Wohnung (z. B. Berg- und Talwohnung oder eine Wohnung, die wegen eines längeren Auslands- bzw. Spitalaufenthaltes nicht benutzt wird).

Als nicht bewohnte Wohnungen gelten alle bewohnbaren, im Zeitpunkt der Zählung aber unbewohnten Wohnungen und Einfamilienhäuser, die  
 - zur dauernden Vermietung oder zum Verkauf angeboten werden  
 - zwar leer stehen, aber auf dem Markt nicht angeboten werden  
 - bereits vermietet oder verkauft sind, aber zur Zeit der Zählung noch nicht bewohnt sind.

Ferien- und Wochenendwohnungen sind keine «nicht bewohnten Wohnungen», auch wenn sie vorübergehend nicht bewohnt sind. Sie gelten als zeitweise bewohnte Wohnungen.

Verwenden Sie folgende Abkürzungen zur Angabe des Stockwerkes: Einfamilienhaus = EFH; Untergeschoss = U; Parterre = P; Hochparterre = H; 1. Stock = 1; 2. Stock = 2 usw. Befindet sich die Wohnung auf mehreren Geschossen, dann verweisen Sie bitte: P1, 1/2, P1/2 usw.

Als Zimmer gelten Räume wie Wohn-, Schlaf-, Kinderzimmer usw., welche als bauliche Einheit die Wohnung bilden. Zusätzliche separate Wohnräume, die ausserhalb der Wohnung liegen, sind gemäss Definition nicht als Zimmer zu zählen. Sie sind unter 18 anzugeben. Ebenfalls nicht als Zimmer zu zählen sind ferner Küche, Kochnische, Badezimmer, Toilettenraum, Abstellraum, Gang, Veranda usw.

Die Fläche einer Wohnung ist die Summe der Flächen sämtlicher Zimmer, Küchen, Kochnischen, Badezimmer, Toilettenräume, Abstellräume, Gänge, Veranden, usw. Zusätzliche separate Wohnräume (z. B. Mansarden) offene Balkone und Terrassen sowie nicht bewohnbare Keller- und Dachgeschossräume fallen bei der Berechnung ausser Betracht. Wenn keine genauen Flächen ermittelt werden können, bitte Schätzwerte eintragen (Länge x Breite).

Die Küche muss mindestens 4 m<sup>2</sup> gross sein. Kleinere feste Koch- und Abwascheinrichtungen gelten als Kochnischen.

Genossenschaftler sind Mitglieder von Wohnbaugenossenschaften, die zugleich eine Wohnung dieser Genossenschaft innehaben.  
 Dienstwohnungen sind vom Arbeitgeber zur Verfügung gestellte Wohnungen, in denen der Arbeitnehmer gemäss seinem Arbeitsvertrag wohnen muss oder kann.  
 Freiwohnungen sind Wohnungen, die dem Inhaber von einer anderen Seite als vom Arbeitgeber unentgeltlich überlassen werden (z. B. von Verwandten).

Der Netto-Mietpreis muss nur angegeben werden für Wohnungen und Einfamilienhäuser, die unmobiliert vermietet sind oder zur Vermietung angeboten werden und nicht mit einem gewerblichen oder landwirtschaftlichen Betrieb verbunden sind. Nicht dazuzurechnen ist die Miete für zusätzliche separate Wohnräume (z. B. Mansarden).

Bei Genossenschaftswohnungen sind Rabatte und Rückvergütungen nicht abzuziehen. Teilzahlungen auf Anteilscheine gehören nicht zum Mietpreis.  
 Zusätzliche separate Wohnräume sind für die Zählung nicht in der Zimmerzahl der Wohnung enthalten (Frage 13). Es handelt sich um Wohnräume, die ausserhalb der Wohnung liegen (z. B. Mansarden).

| Fortlaufende Nummer der Wohnung | Die Wohnung ist |                   | 11 Wenn die Wohnung bewohnt ist:<br>Name und Vorname des/r Bewohners/-in eintragen |            | 12 Stockwerk | 13 Fläche der Wohnung in m <sup>2</sup> | 14 Küche                    |           | 15 Die Wohnung wird dauernd bewohnt durch |                                   | 16 Netto-Mietpreis pro Monat (ohne Kosten für Heizung, Warmwasser, Garage usw. sowie ohne Miete für zusätzliche separate Wohnräume) | 17 Anzahl zusätzliche separate Wohnräume (z. B. Mansarden) | Durch Zähler/in gemäss Eintrag in der Kontroll-Liste auszufüllen |                                 |                               |                             |
|---------------------------------|-----------------|-------------------|--|------------|--------------|---|-----------------------------|-----------|---|-----------------------------------|---|--|--|---------------------------------|-------------------------------|-----------------------------|
|                                 | dauernd bewohnt | zeitweise bewohnt | Küche  | Kochnische |              |   | Weder Küche noch Kochnische | Mieterrin | Genossenschaftlerin                       | Stockwerk-/Wohnungseigentümmerrin |   |  | Alleineigentümmerrin dieses Hauses                               | Miteigentümmerrin dieses Hauses | InhaberIn einer Dienstwohnung | InhaberIn einer Freiwohnung |
| 17-20                           | 21-23           |                   |  |            |              | 24-25                                   | 26-27                       | 28-30     | 31-33                                     | 34-41                             | 42-48   | 47-48  | 49-51  | 52-54                           | 55-57                         | 58-60                       |
| 01                              | 1 2 3           |                   |  |            |              |   |                             |           | 1 2 3                                     |                                   |   |  |  |                                 |                               |                             |
| 02                              |                 |                   |  |            |              |   |                             |           |   |                                   |   |  |  |                                 |                               |                             |
| 03                              |                 |                   |  |            |              |   |                             |           |   |                                   |   |  |  |                                 |                               |                             |
| 04                              |                 |                   |  |            |              |   |                             |           |   |                                   |   |  |  |                                 |                               |                             |
| 05                              | 1 2 3           |                   |  |            |              |   |                             | 1 2 3     |   |                                   |   |  |  |                                 |                               |                             |
| 06                              |                 |                   |  |            |              |   |                             |           |   |                                   |   |  |  |                                 |                               |                             |
| 07                              |                 |                   |  |            |              |   |                             |           |   |                                   |   |  |  |                                 |                               |                             |
| 08                              | 1 2 3           |                   |  |            |              |   |                             | 1 2 3     |   |                                   |   |  |  |                                 |                               |                             |
| 09                              |                 |                   |  |            |              |   |                             |           |   |                                   |   |  |  |                                 |                               |                             |
| 10                              |                 |                   |  |            |              |   |                             |           |   |                                   |   |  |  |                                 |                               |                             |
| 11                              |                 |                   |  |            |              |   |                             |           |   |                                   |   |  |  |                                 |                               |                             |
| 12                              | 1 2 3           |                   |  |            |              |   |                             | 1 2 3     |   |                                   |   |  |  |                                 |                               |                             |
| 13                              |                 |                   |  |            |              |   |                             |           |   |                                   |   |  |  |                                 |                               |                             |

Wenn mehr als 13 Wohnungen im Gebäude vorhanden sind, bitte weitere Gebäudefrageböden verwenden, jedoch nur den Wohnanstell ausfüllen und die Adresse des Gebäudes auf der Vorderseite angeben.



**5. Tabellen**





Gebäude nach Zählkreisen und Gebäudeart bzw. Bauperiode und Gebäudeart bzw. Eigentübertyp

| 8.001-00<br>Gemeinden<br>Zählkreise | Not-<br>unter-<br>künfte 1) | Gebäude<br>im<br>genzen | Gebäudeart        |                             |                              | Bauperiode                   |             |    | Eigentübertyp |               |               |               |                            |  |                                     | Ge-<br>meinde,<br>Staat<br>oder<br>andere |                        |                           |   |                               |    |    |    |
|-------------------------------------|-----------------------------|-------------------------|-------------------|-----------------------------|------------------------------|------------------------------|-------------|----|---------------|---------------|---------------|---------------|----------------------------|--|-------------------------------------|---|------------------------|---------------------------|---|-------------------------------|----|----|----|
|                                     |                             |                         | Wohngebäude       |                             |                              | Sonstige<br>Gebäude          |             |    | 1921-<br>1948 | 1947-<br>1980 | 1981-<br>1980 | 1981-<br>1980 | Privat-<br>par-<br>son(en) | Beu-od.<br>Immo-<br>bilien-<br>gesell-<br>schaft | Wohn-<br>baue-<br>nossen-<br>schaft |   | Ver-<br>siche-<br>rung | Immo-<br>bilien-<br>fonds | Perso-<br>nalvor-<br>sorge-<br>stiftung | Andere<br>Stiftung,<br>Verein |    |    |    |
|                                     |                             |                         | Reine Wohngebäude |                             |                              | Andere<br>Wohn-<br>gebäude   |             |    | 8             | 9             | 10            | 11            | 12                         | 13   | 14                                  |   | 15                     | 16                        | 17                                      | 18                            | 19 | 20 | 21 |
|                                     |                             |                         | Im<br>genzen      | Ein-<br>familien-<br>häuser | Zwei-<br>familien-<br>häuser | Mehr-<br>familien-<br>häuser | Wohngebäude |    |               |               |               |               |                            |  |                                     |   |                        |                           |   |                               |    |    |    |
| Wohngebäude                         | Wohngebäude                 | Wohngebäude             |                   |                             |                              |                              |             |    |               |               |               |               |                            |  |                                     |   |                        |                           |   |                               |    |    |    |
| 7001 / 00000001                     | 1                           | 990                     | 817               | 556                         | 106                          | 155                          | 101         | 72 | 87            | 149           | 241           | 370           | 143                        | 867  | 4                                   | 3   | -                      | -                         | 22                                      | 24                            | 21 |    |    |
| 7001 / 00000002                     | -                           | 75                      | 69                | 41                          | 3                            | 6                            | 2           | 8  | -             | 5             | 1             | 60            | 12                         | 66   | -                                   | -   | -                      | -                         | 1                                       | -                             | -  | 70 |    |
| 7001 / 00000003                     | 1                           | 46                      | 34                | 22                          | 6                            | 6                            | 10          | 3  | 6             | 5             | 13            | 28            | 6                          | 45   | 1                                   | -   | -                      | -                         | -                                       | 1                             | 1  | 65 |    |
| 7001 / 00000004                     | -                           | 37                      | 25                | 15                          | 5                            | 5                            | 7           | 6  | 2             | 4             | 10            | 25            | 5                          | 38   | -                                   | 1   | -                      | -                         | -                                       | 1                             | 1  | 55 |    |
| 7001 / 00000005                     | -                           | 38                      | 33                | 19                          | 5                            | 12                           | 4           | 1  | -             | 4             | 5             | 16            | 10                         | 36   | -                                   | -   | -                      | -                         | -                                       | 1                             | 1  | 49 |    |
| 7001 / 00000006                     | -                           | 24                      | 18                | 13                          | 4                            | 5                            | 7           | 1  | -             | 8             | 7             | 18            | 9                          | 34   | -                                   | -   | -                      | -                         | 3                                       | 2                             | 1  | 15 |    |
| 7001 / 00000007                     | -                           | 25                      | 18                | 14                          | 2                            | 3                            | 2           | 3  | 8             | 4             | 19            | 7             | 2                          | 37   | -                                   | -   | -                      | -                         | 2                                       | 2                             | 2  | 23 |    |
| 7001 / 00000008                     | -                           | 42                      | 49                | 24                          | 1                            | 1                            | 1           | 4  | 1             | 4             | 10            | 6             | 6                          | 21   | -                                   | -   | -                      | -                         | 2                                       | 3                             | 2  | 33 |    |
| 7001 / 00000009                     | -                           | 36                      | 20                | 19                          | 4                            | 4                            | 3           | 2  | 14            | 20            | 12            | 11            | 9                          | 41   | -                                   | -   | -                      | -                         | 2                                       | 1                             | 1  | 25 |    |
| 7001 / 00000010                     | -                           | 43                      | 27                | 21                          | 11                           | 4                            | 4           | 5  | 11            | 14            | 14            | 6             | 3                          | 33   | -                                   | -   | -                      | -                         | -                                       | 1                             | 1  | 33 |    |
| 7001 / 00000011                     | -                           | 83                      | 81                | 58                          | 12                           | 8                            | 2           | 7  | 8             | 17            | 16            | 6             | 3                          | 80   | -                                   | -   | -                      | -                         | 2                                       | 2                             | 1  | 44 |    |
| 7001 / 00000012                     | -                           | 60                      | 55                | 40                          | 3                            | 7                            | 2           | 2  | 2             | 9             | 28            | 22            | 2                          | 45   | -                                   | -   | -                      | -                         | 2                                       | 1                             | 1  | 53 |    |
| 7001 / 00000013                     | -                           | 58                      | 52                | 41                          | 7                            | 12                           | 5           | 1  | 2             | 12            | 12            | 13            | 21                         | 56   | -                                   | 2   | -                      | -                         | -                                       | 1                             | 1  | 31 |    |
| 7001 / 00000014                     | -                           | 45                      | 38                | 24                          | 9                            | 5                            | 8           | 2  | 2             | 17            | 27            | 9             | 6                          | 48   | -                                   | -   | -                      | -                         | 1                                       | 2                             | 2  | 18 |    |
| 7001 / 00000015                     | -                           | 55                      | 48                | 36                          | 6                            | 5                            | 8           | 3  | 2             | 16            | 16            | 12            | 5                          | 41   | -                                   | -   | -                      | -                         | 1                                       | 1                             | 1  | 32 |    |
| 7001 / 00000016                     | -                           | 62                      | 57                | 40                          | 9                            | 8                            | 8           | 2  | -             | 10            | 16            | 30            | 8                          | 53   | -                                   | -   | -                      | -                         | 12                                      | -                             | -  | 22 |    |
| 7001 / 00000017                     | -                           | 37                      | 35                | 22                          | 5                            | 5                            | 3           | 2  | 10            | 19            | 16            | 15            | 3                          | 50   | -                                   | -   | -                      | -                         | 1                                       | -                             | -  | 10 |    |
| 7001 / 00000018                     | -                           | 19                      | 13                | 5                           | 2                            | 2                            | 2           | 1  | 3             | 5             | 2             | 19            | 2                          | 26   | -                                   | -   | -                      | -                         | 1                                       | 1                             | 1  | 15 |    |
| 7001 / 00000019                     | -                           | 6                       | 4                 | 2                           | -                            | 2                            | 2           | 2  | 4             | 3             | -             | -             | -                          | 1  | -                                   | -   | -                      | -                         | -                                       | 3                             | -  | 5  |    |
| 7001 / 00000020                     | -                           | 19                      | 13                | 5                           | 2                            | 2                            | 2           | 1  | 3             | 5             | 2             | 19            | 2                          | 26   | -                                   | -   | -                      | -                         | 1                                       | 1                             | 1  | 10 |    |
| 7001 / 00000021                     | -                           | 6                       | 4                 | 2                           | -                            | 2                            | 2           | 2  | 4             | 3             | -             | -             | -                          | 1  | -                                   | -   | -                      | -                         | -                                       | 3                             | -  | 5  |    |

1) nur bewohnte







Gebäude nach Zählkreisen und Gebäudeart bzw. Bauperiode bzw. Bauperiode bzw. Eigentübertyp

| 8.001-00<br>Gemeinden<br>Zählkreise | Gebäude im ganzen |      | Gebäudeart        |                             |                              |                              | Bauperiode      |    |     |     | Eigentübertyp              |                     |                     |                     |                                |   |  |                              |                                 |   |                                     |   |    |    |    |    |    |    |    |    |    |    |
|-------------------------------------|-------------------|------|-------------------|-----------------------------|------------------------------|------------------------------|-----------------|----|-----|-----|----------------------------|---------------------|---------------------|---------------------|--------------------------------|---|--|------------------------------|---------------------------------|---|-------------------------------------|---|----|----|----|----|----|----|----|----|----|----|
|                                     | 1                 | 2    | Wohngebäude       |                             | Andere Wohngebäude           |                              | Sonsige Gebäude |    |     |     | 10<br>1921-<br>1946<br>vor | 11<br>1947-<br>1950 | 12<br>1951-<br>1980 | 13<br>1981-<br>1990 | 14<br>Privat-<br>per-<br>sonen | 15<br>Bau- od.<br>Immo-<br>bilien-<br>gesell-<br>schaft | 16<br>Wohn-<br>beuge-<br>nossen-<br>schaft | 17<br>Ver-<br>siche-<br>rung | 18<br>Immo-<br>bilien-<br>fonds | 19<br>Perso-<br>nalvor-<br>sorge-<br>stiftung | 20<br>Andere<br>Stiftung,<br>Verein | 21<br>Ge-<br>meinde,<br>Stadt<br>oder<br>andere |    |    |    |    |    |    |    |    |    |    |
|                                     |                   |      | Reine Wohngebäude |                             | Andere Wohngebäude           |                              | 8               | 9  | 10  | 11  |                            |                     |                     |                     |                                |   |  |                              |                                 |   |                                     |   | 12 | 13 | 14 | 15 | 16 | 17 | 18 | 19 | 20 | 21 |
|                                     |                   |      | Im<br>genzen      | Ein-<br>familien-<br>häuser | Zwei-<br>familien-<br>häuser | Mehr-<br>familien-<br>häuser |                 |    |     |     |                            |                     |                     |                     |                                |   |  |                              |                                 |   |                                     |   |    |    |    |    |    |    |    |    |    |    |
| 7005 / 00000001                     | 1                 | 1115 | 937               | 687                         | 139                          | 111                          | 111             | 67 | 115 | 132 | 176                        | 479                 | 213                 | 1052                | 1                              | 3   | 9  | 1                            | 1                               | 8   | 21                                  |   |    |    |    |    |    |    |    |    |    |    |
| 7005 / 00000002                     | 1                 | 43   | 38                | 23                          | 7                            | 3                            | 3               | 2  | 7   | 8   | 6                          | 17                  | 9                   | 28                  | 1                              | 1   | 1  | 1                            | 1                               | 1   | 1                                   | 42  |    |    |    |    |    |    |    |    |    |    |
| 7005 / 00000003                     | 1                 | 59   | 49                | 37                          | 10                           | 2                            | 2               | 1  | 1   | 2   | 11                         | 23                  | 6                   | 39                  | 1                              | 1   | 3  | 1                            | 1                               | 1   | 1                                   | 1   |    |    |    |    |    |    |    |    |    |    |
| 7005 / 00000004                     | 1                 | 26   | 28                | 27                          | 2                            | 1                            | 1               | 1  | 1   | 4   | 1                          | 18                  | 3                   | 52                  | 1                              | 1   | 1  | 1                            | 1                               | 1   | 1                                   | 1   |    |    |    |    |    |    |    |    |    |    |
| 7005 / 00000005                     | 1                 | 26   | 26                | 27                          | 2                            | 1                            | 1               | 1  | 1   | 4   | 4                          | 28                  | 3                   | 50                  | 1                              | 1   | 1  | 1                            | 1                               | 1   | 1                                   | 1   |    |    |    |    |    |    |    |    |    |    |
| 7005 / 00000006                     | 1                 | 44   | 56                | 34                          | 6                            | 1                            | 1               | 1  | 1   | 4   | 1                          | 43                  | 8                   | 25                  | 1                              | 1   | 2  | 1                            | 1                               | 1   | 1                                   | 1   |    |    |    |    |    |    |    |    |    |    |
| 7005 / 00000007                     | 1                 | 44   | 36                | 25                          | 5                            | 1                            | 1               | 1  | 1   | 2   | 1                          | 4                   | 17                  | 43                  | 1                              | 1   | 2  | 1                            | 1                               | 1   | 1                                   | 1   |    |    |    |    |    |    |    |    |    |    |
| 7005 / 00000008                     | 1                 | 29   | 29                | 20                          | 5                            | 1                            | 1               | 1  | 1   | 2   | 1                          | 10                  | 16                  | 27                  | 1                              | 1   | 1  | 1                            | 1                               | 1   | 1                                   | 1   |    |    |    |    |    |    |    |    |    |    |
| 7005 / 00000009                     | 1                 | 27   | 24                | 18                          | 7                            | 1                            | 1               | 1  | 1   | 4   | 8                          | 10                  | 9                   | 44                  | 1                              | 1   | 2  | 1                            | 1                               | 1   | 1                                   | 1   |    |    |    |    |    |    |    |    |    |    |
| 7005 / 00000010                     | 1                 | 27   | 17                | 22                          | 7                            | 1                            | 1               | 1  | 1   | 4   | 3                          | 33                  | 4                   | 55                  | 1                              | 1   | 1  | 1                            | 1                               | 1   | 1                                   | 1   |    |    |    |    |    |    |    |    |    |    |
| 7005 / 00000011                     | 1                 | 61   | 34                | 22                          | 14                           | 2                            | 2               | 1  | 1   | 4   | 4                          | 12                  | 12                  | 26                  | 1                              | 1   | 1  | 1                            | 1                               | 1   | 1                                   | 1   |    |    |    |    |    |    |    |    |    |    |
| 7005 / 00000012                     | 1                 | 32   | 23                | 13                          | 3                            | 1                            | 1               | 1  | 1   | 4   | 5                          | 13                  | 2                   | 27                  | 1                              | 1   | 1  | 1                            | 1                               | 1   | 1                                   | 1   |    |    |    |    |    |    |    |    |    |    |
| 7005 / 00000013                     | 1                 | 32   | 21                | 16                          | 6                            | 1                            | 1               | 1  | 1   | 4   | 5                          | 13                  | 2                   | 29                  | 1                              | 1   | 1  | 1                            | 1                               | 1   | 1                                   | 1   |    |    |    |    |    |    |    |    |    |    |
| 7005 / 00000014                     | 1                 | 40   | 38                | 38                          | 6                            | 1                            | 1               | 1  | 1   | 4   | 13                         | 18                  | 4                   | 30                  | 1                              | 1   | 1  | 1                            | 1                               | 1   | 1                                   | 1   |    |    |    |    |    |    |    |    |    |    |
| 7005 / 00000015                     | 1                 | 25   | 25                | 19                          | 6                            | 1                            | 1               | 1  | 1   | 10  | 13                         | 19                  | 1                   | 32                  | 1                              | 1   | 1  | 1                            | 1                               | 1   | 1                                   | 1   |    |    |    |    |    |    |    |    |    |    |
| 7005 / 00000016                     | 1                 | 29   | 34                | 21                          | 6                            | 1                            | 1               | 1  | 1   | 10  | 13                         | 19                  | 1                   | 36                  | 1                              | 1   | 1  | 1                            | 1                               | 1   | 1                                   | 1   |    |    |    |    |    |    |    |    |    |    |
| 7005 / 00000017                     | 1                 | 36   | 34                | 19                          | 7                            | 1                            | 1               | 1  | 1   | 10  | 13                         | 19                  | 1                   | 38                  | 1                              | 1   | 1  | 1                            | 1                               | 1   | 1                                   | 1   |    |    |    |    |    |    |    |    |    |    |
| 7005 / 00000018                     | 1                 | 32   | 19                | 15                          | 3                            | 1                            | 1               | 1  | 1   | 15  | 17                         | 7                   | 7                   | 30                  | 1                              | 1   | 1  | 1                            | 1                               | 1   | 1                                   | 1   |    |    |    |    |    |    |    |    |    |    |
| 7005 / 00000019                     | 1                 | 27   | 17                | 12                          | 7                            | 1                            | 1               | 1  | 1   | 6   | 7                          | 7                   | 7                   | 30                  | 1                              | 1   | 1  | 1                            | 1                               | 1   | 1                                   | 1   |    |    |    |    |    |    |    |    |    |    |
| 7005 / 00000020                     | 1                 | 20   | 14                | 10                          | 2                            | 1                            | 1               | 1  | 1   | 6   | 7                          | 7                   | 7                   | 30                  | 1                              | 1   | 1  | 1                            | 1                               | 1   | 1                                   | 1   |    |    |    |    |    |    |    |    |    |    |
| 7005 / 00000021                     | 1                 | 47   | 42                | 30                          | 8                            | 1                            | 1               | 1  | 1   | 6   | 7                          | 7                   | 7                   | 30                  | 1                              | 1   | 1  | 1                            | 1                               | 1   | 1                                   | 1   |    |    |    |    |    |    |    |    |    |    |
| 7005 / 00000022                     | 1                 | 41   | 32                | 22                          | 7                            | 1                            | 1               | 1  | 1   | 6   | 7                          | 7                   | 7                   | 30                  | 1                              | 1   | 1  | 1                            | 1                               | 1   | 1                                   | 1   |    |    |    |    |    |    |    |    |    |    |
| 7005 / 00000023                     | 1                 | 69   | 63                | 55                          | 5                            | 1                            | 1               | 1  | 1   | 6   | 7                          | 7                   | 7                   | 30                  | 1                              | 1   | 1  | 1                            | 1                               | 1   | 1                                   | 1   |    |    |    |    |    |    |    |    |    |    |
| 7005 / 00000024                     | 1                 | 46   | 42                | 35                          | 7                            | 1                            | 1               | 1  | 1   | 6   | 7                          | 7                   | 7                   | 30                  | 1                              | 1   | 1  | 1                            | 1                               | 1   | 1                                   | 1   |    |    |    |    |    |    |    |    |    |    |
| 7005 / 00000025                     | 1                 | 31   | 25                | 20                          | 3                            | 1                            | 1               | 1  | 1   | 6   | 7                          | 7                   | 7                   | 30                  | 1                              | 1   | 1  | 1                            | 1                               | 1   | 1                                   | 1   |    |    |    |    |    |    |    |    |    |    |
| 7005 / 00000026                     | 1                 | 53   | 45                | 32                          | 8                            | 1                            | 1               | 1  | 1   | 6   | 7                          | 7                   | 7                   | 30                  | 1                              | 1   | 1  | 1                            | 1                               | 1   | 1                                   | 1   |    |    |    |    |    |    |    |    |    |    |
| 7005 / 00000027                     | 1                 | 30   | 23                | 16                          | 4                            | 1                            | 1               | 1  | 1   | 6   | 7                          | 7                   | 7                   | 30                  | 1                              | 1   | 1  | 1                            | 1                               | 1   | 1                                   | 1   |    |    |    |    |    |    |    |    |    |    |
| 7005 / 00000028                     | 1                 | 28   | 24                | 13                          | 4                            | 1                            | 1               | 1  | 1   | 6   | 7                          | 7                   | 7                   | 30                  | 1                              | 1   | 1  | 1                            | 1                               | 1   | 1                                   | 1   |    |    |    |    |    |    |    |    |    |    |
| 7005 / 00000029                     | 1                 | 41   | 33                | 15                          | 10                           | 1                            | 1               | 1  | 1   | 6   | 7                          | 7                   | 7                   | 30                  | 1                              | 1   | 1  | 1                            | 1                               | 1   | 1                                   | 1   |    |    |    |    |    |    |    |    |    |    |

1) nur bewohnte



Gebäude nach Zählkreisen und Gebäudeart bzw. Bauperiode bzw. Eigentübertyp

| 8.001-00<br><br>Gemeinden<br>Zählkreise | Gebäude im im genzen |     | Gebäudeart        |                       |                        |                        |           |                        | Bauperiode |    |     |     |     | Eigentübertyp |    |    |    |    |    |    |    |    |
|---|----------------------|-----|-------------------|-----------------------|------------------------|------------------------|-----------|------------------------|------------|----|-----|-----|-----|---------------|----|----|----|----|----|----|----|----|
|   | 1                    | 2   | Wohngebäude       |                       |                        | Andere Wohngebäude     |           |                        | 8          | 9  | 10  | 11  | 12  | 13            | 14 | 15 | 16 | 17 | 18 | 19 | 20 | 21 |
|   |                      |     | Reine Wohngebäude |                       |                        | Andere Wohngebäude     |           |                        |            |    |     |     |     |               |    |    |    |    |    |    |    |    |
|   |                      |     | Im genzen         | Ein- familien- häuser | Zwei- familien- häuser | Mehr- familien- häuser | Im genzen | Ein- familien- gebäude |            |    |     |     |     |               |    |    |    |    |    |    |    |    |
| 3                                       | 4                    | 5   | 6                 | 7                     | 8                      | 9                      | 10        | 11                     | 12         | 13 | 14  | 15  | 16  | 17            | 18 | 19 | 20 | 21 |    |    |    |    |
| 7007 / 00000001                         | 736                  | 631 | 498               | 85                    | 48                     | 69                     | 36        | 102                    | 75         | 88 | 318 | 153 | 714 | 2             | 1  | 2  |    |    |    |    |    |    |
| 7007 / 00000002                         | 20                   | 14  | 10                | 4                     | 3                      | 3                      | 1         | 1                      | 1          | 1  | 11  | 4   | 20  |               |    |    |    |    |    |    |    |    |
| 7007 / 00000003                         | 47                   | 28  | 20                | 4                     | 3                      | 3                      | 1         | 2                      | 2          | 3  | 10  | 14  | 32  |               |    |    |    |    |    |    |    |    |
| 7007 / 00000004                         | 40                   | 31  | 22                | 5                     | 3                      | 3                      | 1         | 2                      | 2          | 3  | 13  | 8   | 46  |               |    |    |    |    |    |    |    |    |
| 7007 / 00000005                         | 38                   | 31  | 22                | 5                     | 3                      | 3                      | 1         | 2                      | 2          | 3  | 13  | 7   | 40  |               |    |    |    |    |    |    |    |    |
| 7007 / 00000006                         | 36                   | 27  | 23                | 5                     | 3                      | 3                      | 1         | 2                      | 2          | 3  | 13  | 8   | 34  |               |    |    |    |    |    |    |    |    |
| 7007 / 00000007                         | 28                   | 24  | 22                | 2                     | 2                      | 2                      | 1         | 1                      | 1          | 1  | 6   | 15  | 27  |               |    |    |    |    |    |    |    |    |
| 7007 / 00000008                         | 43                   | 39  | 31                | 2                     | 2                      | 2                      | 1         | 1                      | 1          | 1  | 16  | 15  | 27  |               |    |    |    |    |    |    |    |    |
| 7007 / 00000009                         | 30                   | 18  | 14                | 2                     | 2                      | 2                      | 1         | 1                      | 1          | 1  | 17  | 12  | 28  |               |    |    |    |    |    |    |    |    |
| 7007 / 00000010                         | 44                   | 39  | 31                | 2                     | 2                      | 2                      | 1         | 1                      | 1          | 1  | 17  | 17  | 28  |               |    |    |    |    |    |    |    |    |
| 7007 / 00000011                         | 36                   | 33  | 23                | 3                     | 3                      | 3                      | 1         | 1                      | 1          | 1  | 19  | 2   | 38  |               |    |    |    |    |    |    |    |    |
| 7007 / 00000012                         | 28                   | 25  | 22                | 2                     | 2                      | 2                      | 1         | 1                      | 1          | 1  | 15  | 8   | 32  |               |    |    |    |    |    |    |    |    |
| 7007 / 00000013                         | 34                   | 31  | 26                | 3                     | 3                      | 3                      | 1         | 1                      | 1          | 1  | 16  | 9   | 38  |               |    |    |    |    |    |    |    |    |
| 7007 / 00000014                         | 22                   | 37  | 27                | 4                     | 4                      | 4                      | 1         | 1                      | 1          | 1  | 23  | 6   | 22  |               |    |    |    |    |    |    |    |    |
| 7007 / 00000015                         | 46                   | 53  | 41                | 5                     | 5                      | 5                      | 1         | 1                      | 1          | 1  | 23  | 8   | 46  |               |    |    |    |    |    |    |    |    |
| 7007 / 00000016                         | 59                   | 73  | 63                | 8                     | 8                      | 8                      | 1         | 1                      | 1          | 1  | 49  | 13  | 59  |               |    |    |    |    |    |    |    |    |
| 7007 / 00000017                         | 83                   | 73  | 63                | 8                     | 8                      | 8                      | 1         | 1                      | 1          | 1  | 69  | 11  | 81  |               |    |    |    |    |    |    |    |    |
| 7007 / 00000018                         | 70                   | 68  | 54                | 5                     | 5                      | 5                      | 1         | 1                      | 1          | 1  | 32  | 14  | 70  |               |    |    |    |    |    |    |    |    |

1) nur bewohnte



Gebäude nach Zählkreisen und Gebäudeart bzw. Bauperiode bzw. Eigentübertyp

| 8.001-00<br><br>Gemeinden<br>Zählkreise | Gebäude |     | Gebäudeart |                   |                             |                              |                            |                             |                              | Bauperiode                   |    |     |     |     | Eigentübertyp |    |    |    |    | Ge-<br>meinde,<br>Staat<br>oder<br>andere |    |    |    |    |    |                              |               |               |               |
|---|---------|-----|------------|-------------------|-----------------------------|------------------------------|----------------------------|-----------------------------|------------------------------|------------------------------|----|-----|-----|-----|---------------|----|----|----|----|---|----|----|----|----|----|------------------------------|---------------|---------------|---------------|
|   | 1       | 2   | 3          | Wohngebäude       |                             |                              | Andere<br>Wohn-<br>gebäude |                             |                              |                              | 8  | 9   | 10  | 11  | 12            | 13 | 14 | 15 | 16 |   | 17 | 18 | 19 | 20 | 21 |                              |               |               |               |
|   |         |     |            | Reine Wohngebäude |                             |                              | Im<br>ganzen               | Ein-<br>familien-<br>häuser | Zwei-<br>familien-<br>häuser | Mehr-<br>familien-<br>häuser |    |     |     |     |               |    |    |    |    |   |    |    |    |    |    | Sonstige<br>Gebäude          |               |               |               |
|   |         |     |            | Im<br>ganzen      | Ein-<br>familien-<br>häuser | Zwei-<br>familien-<br>häuser |                            |                             |                              |                              |    |     |     |     |               |    |    |    |    |   |    |    |    |    |    | Mehr-<br>familien-<br>häuser | 1921-<br>1946 | 1947-<br>1960 | 1981-<br>1980 |
| 7008 / 00000001                         | -       | 682 | 625        | 490               | 83                          | 52                           | 40                         | 17                          | 98                           | 72                           | 78 | 322 | 112 | 656 | -             | -  | -  | -  | -  | -   | -  | -  | -  | -  | -  | 23                           |               |               |               |
| 7008 / 00000002                         | -       | 57  | 52         | 40                | 4                           | 4                            | 4                          | 1                           | 13                           | 4                            | 5  | 22  | 15  | 49  | -             | -  | -  | -  | -  | -   | -  | -  | -  | -  | -  | 1                            |               |               |               |
| 7008 / 00000003                         | -       | 39  | 36         | 27                | 5                           | 3                            | 3                          | 1                           | 4                            | 1                            | 2  | 24  | 9   | 39  | -             | -  | -  | -  | -  | -   | -  | -  | -  | -  | -  | 1                            |               |               |               |
| 7008 / 00000004                         | -       | 50  | 46         | 40                | 3                           | 3                            | 3                          | 1                           | 7                            | 3                            | 2  | 35  | 8   | 55  | -             | -  | -  | -  | -  | -   | -  | -  | -  | -  | -  | 1                            |               |               |               |
| 7008 / 00000005                         | -       | 55  | 51         | 46                | 5                           | 5                            | 2                          | 1                           | 7                            | 3                            | 5  | 29  | 5   | 44  | -             | -  | -  | -  | -  | -   | -  | -  | -  | -  | -  | 1                            |               |               |               |
| 7008 / 00000006                         | -       | 44  | 42         | 31                | 6                           | 5                            | 2                          | 1                           | 10                           | 5                            | 4  | 19  | 8   | 46  | -             | -  | -  | -  | -  | -   | -  | -  | -  | -  | -  | 1                            |               |               |               |
| 7008 / 00000007                         | -       | 46  | 44         | 34                | 5                           | 5                            | 2                          | 1                           | 10                           | 5                            | 4  | 19  | 8   | 46  | -             | -  | -  | -  | -  | -   | -  | -  | -  | -  | -  | 1                            |               |               |               |
| 7008 / 00000008                         | -       | 39  | 37         | 28                | 5                           | 3                            | 2                          | 1                           | 10                           | 5                            | 4  | 19  | 8   | 39  | -             | -  | -  | -  | -  | -   | -  | -  | -  | -  | -  | 1                            |               |               |               |
| 7008 / 00000009                         | -       | 40  | 37         | 26                | 7                           | 5                            | 2                          | 1                           | 5                            | 5                            | 5  | 20  | 6   | 38  | -             | -  | -  | -  | -  | -   | -  | -  | -  | -  | -  | 1                            |               |               |               |
| 7008 / 00000010                         | -       | 52  | 49         | 41                | 6                           | 5                            | 2                          | 1                           | 9                            | 9                            | 10 | 18  | 8   | 52  | -             | -  | -  | -  | -  | -   | -  | -  | -  | -  | -  | 1                            |               |               |               |
| 7008 / 00000011                         | -       | 44  | 40         | 29                | 5                           | 3                            | 2                          | 1                           | 13                           | 12                           | 8  | 9   | 5   | 43  | -             | -  | -  | -  | -  | -   | -  | -  | -  | -  | -  | 2                            |               |               |               |
| 7008 / 00000012                         | -       | 47  | 40         | 29                | 6                           | 5                            | 2                          | 1                           | 11                           | 10                           | 1  | 17  | 5   | 40  | -             | -  | -  | -  | -  | -   | -  | -  | -  | -  | -  | 1                            |               |               |               |
| 7008 / 00000013                         | -       | 42  | 39         | 32                | 3                           | 3                            | 1                          | 2                           | 12                           | 10                           | 8  | 11  | 11  | 40  | -             | -  | -  | -  | -  | -   | -  | -  | -  | -  | -  | 1                            |               |               |               |
| 7008 / 00000014                         | -       | 44  | 40         | 30                | 5                           | 4                            | 2                          | 1                           | 10                           | 6                            | 6  | 17  | 7   | 43  | -             | -  | -  | -  | -  | -   | -  | -  | -  | -  | -  | 1                            |               |               |               |
| 7008 / 00000015                         | -       | 41  | 37         | 28                | 8                           | 5                            | 2                          | 2                           | 10                           | 4                            | 2  | 31  | 3   | 37  | -             | -  | -  | -  | -  | -   | -  | -  | -  | -  | -  | 1                            |               |               |               |

1) nur Bewohnte

Gebäude nach Zählkreisen und Gebäudeart bzw. Bauperiode und Gebäudeart bzw. Eigentübertyp

| 8.001-00<br><br>Gemeinden<br>Zählkreise | Not-<br>unter-<br>künfte 1) | Gebäude<br>im<br>genzen | Gebäudeart        |                             |                              |                              |    |    |    |    |    |     | Bauperiode          |     |    |    |    |    |    | Eigentübertyp |               |               |               |               |                            |   |                                      |                        |                           |   |                               |   |
|---|-----------------------------|-------------------------|-------------------|-----------------------------|------------------------------|------------------------------|----|----|----|----|----|-----|---------------------|-----|----|----|----|----|----|---------------|---------------|---------------|---------------|---------------|----------------------------|---|--------------------------------------|------------------------|---------------------------|---|-------------------------------|---|
|   |                             |                         | Wohngebäude       |                             |                              |                              |    |    |    |    |    |     | Sonstige<br>Gebäude |     |    |    |    |    |    | 1821-<br>1946 | 1847-<br>1880 | 1881-<br>1880 | 1881-<br>1890 | 1891-<br>1890 | Privat-<br>par-<br>son(en) | Bau- od.<br>Immo-<br>bilien-<br>gesell-<br>schaft | Wohn-<br>beuge-<br>nosser-<br>schaft | Ver-<br>siche-<br>rung | Immo-<br>bilien-<br>fonds | Perso-<br>nalvor-<br>sorge-<br>stiftung | Andere<br>Stiftung,<br>Verein | Ge-<br>meinde,<br>Staat<br>oder<br>andere |
|   |                             |                         | Reine Wohngebäude |                             |                              | Andere<br>Wohn-<br>gebäude   |    |    |    |    |    |     |                     |     |    |    |    |    |    |               |               |               |               |               |                            |   |                                      |                        |                           |   |                               |   |
|   |                             |                         | Im<br>ganzen      | Ein-<br>familien-<br>häuser | Zwei-<br>familien-<br>häuser | Mehr-<br>familien-<br>häuser |    |    |    |    |    |     |                     |     |    |    |    |    |    |               |               |               |               |               |                            |   |                                      |                        |                           |   |                               |   |
|   | 1                           |                         | 2                 | 3                           | 4                            | 5                            | 6  | 7  | 8  | 9  | 10 | 11  | 12                  | 13  | 14 | 15 | 16 | 17 | 18 | 19            | 20            | 21            |               |               |                            |   |                                      |                        |                           |   |                               |   |
| 7009 / 00000001                         | -                           | 249                     | 191               | 158                         | 28                           | 5                            | 44 | 14 | 42 | 15 | 21 | 107 | 64                  | 237 | 4  | -  | -  | -  | -  | -             | -             | 7             |               |               |                            |   |                                      |                        |                           |   |                               |   |
| 7009 / 00000002                         | -                           | 43                      | 33                | 27                          | 6                            | -                            | 5  | 5  | 5  | 2  | 3  | 21  | 13                  | 39  | 4  | -  | -  | -  | -  | -             | 1             | 7             |               |               |                            |   |                                      |                        |                           |   |                               |   |
| 7009 / 00000003                         | -                           | 51                      | 40                | 34                          | 6                            | -                            | 10 | 1  | 12 | -  | 3  | 19  | 17                  | 50  | -  | -  | -  | -  | -  | -             | -             | 1             |               |               |                            |   |                                      |                        |                           |   |                               |   |
| 7009 / 00000004                         | -                           | 40                      | 33                | 29                          | 2                            | 2                            | 7  | -  | 11 | 2  | 2  | 18  | 14                  | 39  | -  | -  | -  | -  | -  | -             | -             | 1             |               |               |                            |   |                                      |                        |                           |   |                               |   |
| 7009 / 00000005                         | -                           | 48                      | 40                | 34                          | 5                            | 8                            | 8  | 7  | 7  | 6  | 2  | 19  | 14                  | 48  | -  | -  | -  | -  | -  | -             | -             | 1             |               |               |                            |   |                                      |                        |                           |   |                               |   |
| 7009 / 00000006                         | -                           | 33                      | 21                | 18                          | 2                            | 1                            | 5  | 1  | 2  | 2  | 2  | 15  | 7                   | 27  | -  | -  | -  | -  | -  | -             | 1             | 5             |               |               |                            |   |                                      |                        |                           |   |                               |   |
| 7009 / 00000008                         | -                           | 34                      | 24                | 16                          | 7                            | 1                            | 9  | 1  | 7  | 3  | 10 | 15  | 6                   | 34  | -  | -  | -  | -  | -  | -             | -             | 1             |               |               |                            |   |                                      |                        |                           |   |                               |   |

1) nur bewohnt

Gebäude nach Zählkreisen und Gebäudeart bzw. Bauperiode bzw. Eigentümertyp

| 8.001-00        | Gebäude im Notunterkünften 1) | Gebäudeart        |                     |                      |                      |               |                     |                      |                      |    |    | Bauperiode |           |           |           |                  |                                   | Eigentübertyp         |                |                   |                             |                         |                              |
|-----------------|-------------------------------|-------------------|---------------------|----------------------|----------------------|---------------|---------------------|----------------------|----------------------|----|----|------------|-----------|-----------|-----------|------------------|-----------------------------------|-----------------------|----------------|-------------------|-----------------------------|-------------------------|------------------------------|
|                 |                               | Wohngebäude       |                     |                      |                      |               |                     | Sommergebäude        |                      |    |    | 1921-1948  | 1947-1980 | 1981-1980 | 1981-1980 | Privatperson(en) | Bau- od. Immobilien-gesell-schaft | Wohn-baugesell-schaft | Ver-sicher-ung | Immo-bilien-fonds | Perso-nalver-sorge-stiftung | Andere Stiftung, Verein | Ge-meinde, Staat oder andere |
|                 |                               | Reine Wohngebäude |                     | Andere Wohngebäude   |                      | Sommergebäude |                     | Sommergebäude        |                      |    |    |            |           |           |           |                  |                                   |                       |                |                   |                             |                         |                              |
|                 |                               | Im-genen          | Ein-familien-häuser | Zwei-familien-häuser | Mehr-familien-häuser | Im-genen      | Ein-familien-häuser | Zwei-familien-häuser | Mehr-familien-häuser |    |    |            |           |           |           |                  |                                   |                       |                |                   |                             |                         |                              |
|                 | 1                             | 2                 | 3                   | 4                    | 5                    | 6             | 7                   | 8                    | 9                    | 10 | 11 | 12         | 13        | 14        | 15        | 16               | 17                                | 18                    | 19             | 20                | 21                          |                         |                              |
| 7010 / 00000001 | -                             | 400               | 328                 | 285                  | 34                   | 9             | 57                  | 15                   | 65                   | 26 | 34 | 162        | 113       | 393       | -         | -                | -                                 | -                     | -              | -                 | -                           | 7                       |                              |
| 7010 / 00000002 | -                             | 52                | 49                  | 31                   | 3                    | 2             | 2                   | 2                    | 6                    | 4  | 10 | 21         | 12        | 32        | -         | -                | -                                 | -                     | -              | -                 | -                           | 1                       |                              |
| 7010 / 00000003 | -                             | 42                | 35                  | 24                   | 3                    | 1             | 7                   | 2                    | 7                    | 6  | 7  | 21         | 14        | 52        | -         | -                | -                                 | -                     | -              | -                 | -                           | 1                       |                              |
| 7010 / 00000004 | -                             | 57                | 42                  | 38                   | 16                   | 2             | 14                  | 3                    | 15                   | 6  | 7  | 17         | 22        | 58        | -         | -                | -                                 | -                     | -              | -                 | -                           | 1                       |                              |
| 7010 / 00000005 | -                             | 40                | 32                  | 26                   | 3                    | 1             | 4                   | 2                    | 7                    | 3  | 6  | 17         | 21        | 52        | -         | -                | -                                 | -                     | -              | -                 | -                           | 1                       |                              |
| 7010 / 00000006 | -                             | 53                | 47                  | 33                   | 9                    | 1             | 6                   | 2                    | 8                    | 5  | 5  | 26         | 16        | 52        | -         | -                | -                                 | -                     | -              | -                 | -                           | 1                       |                              |
| 7010 / 00000007 | -                             | 49                | 40                  | 35                   | 4                    | 2             | 7                   | 2                    | 8                    | 3  | 7  | 15         | 14        | 48        | -         | -                | -                                 | -                     | -              | -                 | -                           | 1                       |                              |
| 7010 / 00000008 | -                             | 47                | 30                  | 28                   | 1                    | 1             | 13                  | 4                    | 22                   | 1  | 1  | 16         | 17        | 44        | -         | -                | -                                 | -                     | -              | -                 | -                           | 3                       |                              |

Gemeinden  
Zählkreis

1) nur bewohnte

Gebäude nach Zählkreisen und Gebäudeart bzw. Bauperiode bzw. Eigentübertyp

| 8.001-00<br><br>Gemeinden<br>Zählkreise | Not-<br>unter-<br>künfte 1) | Gebäude<br>im<br>ganzen | Gebäudeart        |                             |                              |                              |    |    |    |                     |    |    | Bauperiode |               |                |                |                |                            |   | Eigentübertyp                        |                        |                           |   |                               |   |    |    |    |    |    |    |    |    |    |    |    |
|---|-----------------------------|-------------------------|-------------------|-----------------------------|------------------------------|------------------------------|----|----|----|---------------------|----|----|------------|---------------|----------------|----------------|----------------|----------------------------|---|--------------------------------------|------------------------|---------------------------|---|-------------------------------|---|----|----|----|----|----|----|----|----|----|----|----|
|   |                             |                         | Wohngebäude       |                             |                              |                              |    |    |    | Sonstige<br>Gebäude |    |    | vor        | 1921-<br>1946 | 1947 -<br>1980 | 1981 -<br>1980 | 1981 -<br>1990 | Privat-<br>per-<br>son(en) | Bau- od.<br>Immo-<br>bilien-<br>gesell-<br>schaft | Wohn-<br>bauge-<br>nossen-<br>schaft | Ver-<br>siche-<br>rung | Immo-<br>bilien-<br>fonds | Perso-<br>nalvor-<br>sorge-<br>stiftung | Andere<br>Stiftung,<br>Verein | Ge-<br>meinde,<br>Staat<br>oder<br>andere |    |    |    |    |    |    |    |    |    |    |    |
|   |                             |                         | Reine Wohngebäude |                             |                              | Andere<br>Wohn-<br>gebäude   |    |    |    | 8                   | 9  | 10 |            |               |                |                |                |                            |   |                                      |                        |                           |   |                               |   | 11 | 12 | 13 | 14 | 15 | 16 | 17 | 18 | 19 | 20 | 21 |
|   |                             |                         | Im<br>ganzen      | Ein-<br>familien-<br>häuser | Zwei-<br>familien-<br>häuser | Mehr-<br>familien-<br>häuser | 3  | 4  | 5  |                     |    |    |            |               |                |                |                |                            |   |                                      |                        |                           |   |                               |   |    |    |    |    |    |    |    |    |    |    |    |
|   | 1                           | 2                       | 3                 | 4                           | 5                            | 6                            | 7  | 8  | 9  | 10                  | 11 | 12 | 13         | 14            | 15             | 16             | 17             | 18                         | 19  | 20                                   | 21                     |                           |   |                               |   |    |    |    |    |    |    |    |    |    |    |    |
| 7011 / 00000001                         | -                           | 208                     | 171               | 145                         | 21                           | 5                            | 23 | 14 | 47 | 12                  | 16 | 76 | 57         | 198           | -              | -              | -              | -                          | -   | -                                    | -                      |                           |   |                               |   |    |    |    |    |    |    |    |    |    |    |    |
| 7011 / 00000002                         | -                           | 73                      | 60                | 57                          | 1                            | 2                            | 9  | 4  | 15 | 6                   | 6  | 34 | 12         | 73            | -              | -              | -              | -                          | -   | 1                                    | 9                      |                           |   |                               |   |    |    |    |    |    |    |    |    |    |    |    |
| 7011 / 00000003                         | -                           | 84                      | 70                | 53                          | 15                           | 2                            | 7  | 7  | 13 | 4                   | 7  | 29 | 31         | 77            | -              | -              | -              | -                          | -   | -                                    | -                      |                           |   |                               |   |    |    |    |    |    |    |    |    |    |    |    |
| 7011 / 00000003                         | -                           | 51                      | 41                | 35                          | 5                            | 1                            | 7  | 3  | 19 | 2                   | 3  | 13 | 14         | 46            | -              | -              | -              | -                          | -   | 1                                    | 2                      |                           |   |                               |   |    |    |    |    |    |    |    |    |    |    |    |

1) nur bewohnte

**Gebäude nach Gemeinden bzw. räumlichen Aggregationen und Gebäudekategorien bzw. Gebäudeart**

| 8.002-01<br><br><br><br><br><br><br><br><br><br>Gemeinden bzw. räumliche Aggregationen | Gebäude <sup>1)</sup> |                   |                            |             |                   |                   |                    |                    |  |
|--|-----------------------|-------------------|----------------------------|-------------|-------------------|-------------------|--------------------|--------------------|--|
|  | Im ganzen             | Gebäudekategorien |                            | Gebäudeart  |                   |                   |                    |                    |  |
|  |                       | Mit Wohneinheiten | Nur für Kollektivhaushalte | Wohngebäude |                   |                   |                    |                    |  |
|  |                       |                   |                            | Im ganzen   | Reine Wohngebäude |                   |                    |                    |  |
|  |                       |                   |                            |             | Im ganzen         | Einfamilienhäuser | Zweifamilienhäuser | Mehrfamilienhäuser |  |
| 1  | 2                     | 3                 | 4                          | 5           | 6                 | 7                 | 8                  |                    |  |
| <b>FÜRSTENTUM LIECHTENSTEIN</b>  | <b>7285</b>           | <b>7235</b>       | <b>50</b>                  | <b>6858</b> | <b>6220</b>       | <b>4865</b>       | <b>807</b>         | <b>548</b>         |  |
| 7001 Vaduz   | 990                   | 978               | 12                         | 918         | 817               | 556               | 106                | 155                |  |
| 7002 Triesen   | 776                   | 773               | 3                          | 733         | 684               | 526               | 82                 | 76                 |  |
| 7003 Balzers   | 984                   | 981               | 3                          | 944         | 839               | 689               | 99                 | 51                 |  |
| 7004 Triesenberg   | 1054                  | 1049              | 5                          | 946         | 912               | 755               | 122                | 35                 |  |
| 7005 Schaan  | 1115                  | 1103              | 12                         | 1048        | 937               | 687               | 139                | 111                |  |
| 7006 Planken   | 91                    | 90                | 1                          | 90          | 85                | 76                | 8                  | 1                  |  |
| 7007 Eschen  | 736                   | 734               | 2                          | 700         | 631               | 498               | 85                 | 48                 |  |
| 7008 Mauren  | 682                   | 678               | 4                          | 665         | 625               | 490               | 83                 | 52                 |  |
| 7009 Gamprin   | 249                   | 246               | 3                          | 235         | 191               | 158               | 28                 | 5                  |  |
| 7010 Ruggell   | 400                   | 400               | -                          | 385         | 328               | 285               | 34                 | 9                  |  |
| 7011 Schellenberg  | 208                   | 203               | 5                          | 194         | 171               | 145               | 21                 | 5                  |  |

1) ohne Notunterkünfte

**Gebäude nach Gemeinden bzw. räumlichen Aggregationen und Gebäudekategorien bzw. Gebäudeart**

| Gebäude <sup>1)</sup> |                       |     |                  | Notunterkünfte <sup>2)</sup> | 8.002-01                               |
|-----------------------|-----------------------|-----|------------------|------------------------------|--|
| Gebäudeart            |                       |     |                  |                              |  |
| Wohngebäude           |                       |     | Sonstige Gebäude | 14                           | Gemeinden bzw. räumliche Aggregationen |
| Andere Wohngebäude    |                       |     |                  |                              |  |
| Im ganzen             | Mit ... Wohneinheiten |     |                  | 13                           | 14                                     |
|                       | 1                     | 2   | 3+               |                              |  |
| 9                     | 10                    | 11  | 12               | 13                           | 14                                     |
| 638                   | 450                   | 111 | 77               | 427                          | 3 FÜRSTENTUM LIECHTENSTEIN             |
| 101                   | 57                    | 23  | 21               | 72                           | 1 7001 Vaduz                           |
| 49                    | 30                    | 9   | 10               | 43                           | - 7002 Triesen                         |
| 105                   | 73                    | 18  | 14               | 40                           | - 7003 Balzers                         |
| 34                    | 30                    | 2   | 2                | 108                          | 1 7004 Triesenberg                     |
| 111                   | 76                    | 18  | 17               | 67                           | 1 7005 Schaan                          |
| 5                     | 4                     | 1   | -                | 1                            | - 7006 Planken                         |
| 69                    | 55                    | 8   | 6                | 36                           | - 7007 Eschen                          |
| 40                    | 22                    | 16  | 2                | 17                           | - 7008 Mauren                          |
| 44                    | 40                    | 2   | 2                | 14                           | - 7009 Gamprin                         |
| 57                    | 46                    | 9   | 2                | 15                           | - 7010 Ruggell                         |
| 23                    | 17                    | 5   | 1                | 14                           | - 7011 Schellenberg                    |

1) ohne Notunterkünfte  
2) nur bewohnte

**Bewohner in Gebäuden nach Gemeinden bzw. räumlichen Aggregationen und Gebäudekategorien bzw. Gebäudeart**

| 8.002-02<br><br><br><br><br><br><br><br><br>Gemeinden bzw. räumliche Aggregationen | Bewohner 1)  |                   |                            |              |                   |                   |                    |                    |
|--|--------------|-------------------|----------------------------|--------------|-------------------|-------------------|--------------------|--------------------|
|  | Im ganzen    | Gebäudekategorien |                            | Gebäudeart   |                   |                   |                    |                    |
|  |              | Mit Wohneinheiten | Nur für Kollektivhaushalte | Wohngebäude  |                   |                   |                    |                    |
|  |              |                   |                            | Im ganzen    | Reine Wohngebäude |                   |                    |                    |
|  |              |                   |                            |              | Im ganzen         | Einfamilienhäuser | Zweifamilienhäuser | Mehrfamilienhäuser |
| 1  | 2            | 3                 | 4                          | 5            | 6                 | 7                 | 8                  |                    |
| <b>FÜRSTENTUM LIECHTENSTEIN</b>  | <b>28976</b> | <b>28380</b>      | <b>596</b>                 | <b>27243</b> | <b>24569</b>      | <b>14560</b>      | <b>3562</b>        | <b>6447</b>        |
| 7001 Vaduz   | 4858         | 4704              | 154                        | 4476         | 4070              | 1686              | 442                | 1942               |
| 7002 Triesen   | 3542         | 3473              | 69                         | 3301         | 3065              | 1511              | 343                | 1211               |
| 7003 Balzers   | 3788         | 3759              | 29                         | 3657         | 3211              | 2272              | 469                | 470                |
| 7004 Triesenberg   | 2292         | 2292              | -                          | 2228         | 2086              | 1517              | 402                | 167                |
| 7005 Schaan  | 5031         | 4873              | 158                        | 4659         | 4145              | 2119              | 641                | 1385               |
| 7006 Planken   | 312          | 304               | 8                          | 304          | 282               | 248               | 29                 | 5                  |
| 7007 Eschen  | 3101         | 3040              | 61                         | 2860         | 2555              | 1590              | 400                | 565                |
| 7008 Mauren  | 2774         | 2750              | 24                         | 2682         | 2532              | 1617              | 401                | 514                |
| 7009 Gemprin   | 988          | 943               | 45                         | 902          | 743               | 527               | 153                | 63                 |
| 7010 Ruggell   | 1478         | 1478              | -                          | 1418         | 1220              | 960               | 178                | 82                 |
| 7011 Schellenberg  | 812          | 764               | 48                         | 756          | 660               | 513               | 104                | 43                 |

1) ohne Bewohner in Notunterkünften

**Bewohner in Gebäuden nach Gemeinden bzw. räumlichen Aggregationen und Gebäudekategorien bzw. Gebäudeart**

| Bewohner 1)        |                       |     |                  | Bewohner in Notunterkünften | 8.002-02                               |
|--------------------|-----------------------|-----|------------------|-----------------------------|--|
| Gebäudeart         |                       |     |                  |                             |  |
| Wohngebäude        |                       |     | Sonstige Gebäude |                             |  |
| Andere Wohngebäude |                       |     |                  |                             |  |
| Im ganzen          | Mit ... Wohneinheiten |     |                  |                             | Gemeinden bzw. räumliche Aggregationen |
|                    | 1                     | 2   | 3+               |                             |  |
| 9                  | 10                    | 11  | 12               | 13                          | 14                                     |
| 2674               | 1425                  | 494 | 755              | 1733                        | 42 FÜRSTENTUM LIECHTENSTEIN            |
| 406                | 157                   | 78  | 171              | 382                         | 34 7001 Vaduz                          |
| 236                | 103                   | 45  | 88               | 241                         | - 7002 Triesen                         |
| 446                | 214                   | 82  | 150              | 131                         | - 7003 Balzers                         |
| 142                | 118                   | 13  | 11               | 64                          | 3 7004 Triesenberg                     |
| 514                | 249                   | 86  | 179              | 372                         | 5 7005 Schaan                          |
| 22                 | 17                    | 5   | -                | 8                           | - 7006 Planken                         |
| 305                | 199                   | 31  | 75               | 241                         | - 7007 Eschen                          |
| 150                | 65                    | 69  | 16               | 92                          | - 7008 Mauren                          |
| 159                | 111                   | 10  | 38               | 86                          | - 7009 Gamprin                         |
| 198                | 143                   | 37  | 18               | 60                          | - 7010 Ruggell                         |
| 96                 | 49                    | 38  | 9                | 56                          | - 7011 Schellenberg                    |

1) ohne Bewohner in Notunterkünften



Wohngebäude nach Gemeinden bzw. räumlichen Aggregationen und Bau- sowie Renovationsperiode

| 8.003-00<br><br>Gemeinden bzw. räumliche Aggregationen | Wohngebäude |            |             |             |             |                 |             |             |             |             |                 |
|--|-------------|------------|-------------|-------------|-------------|-----------------|-------------|-------------|-------------|-------------|-----------------|
|  | Im ganzen   | Bauperiode |             |             |             |                 |             |             |             |             |                 |
|  |             | Vor 1900   |             |             |             |                 | 1900 - 1920 |             |             |             |                 |
|  |             | Im ganzen  | renoviert   |             |             | nicht renoviert | Im ganzen   | renoviert   |             |             | nicht renoviert |
|  |             |            | 1861 - 1870 | 1871 - 1880 | 1881 - 1890 |                 |             | 1861 - 1870 | 1871 - 1880 | 1881 - 1890 |                 |
| 1  | 2           | 3          | 4           | 5           | 6           | 7               | 8           | 9           | 10          | 11          |                 |
| FÜRSTENTUM LIECHTENSTEIN                               | 6856        | 632        | 104         | 112         | 177         | 239             | 293         | 45          | 64          | 60          | 124             |
| 7001 Vaduz   | 918         | 50         | 5           | 7           | 18          | 20              | 32          | 6           | 8           | 7           | 11              |
| 7002 Triesen   | 733         | 78         | 14          | 14          | 24          | 26              | 27          | 4           | 7           | 7           | 9               |
| 7003 Balzers   | 944         | 85         | 9           | 14          | 23          | 39              | 40          | 10          | 3           | 9           | 18              |
| 7004 Triesenberg                                       | 946         | 129        | 32          | 29          | 37          | 31              | 50          | 7           | 13          | 13          | 17              |
| 7005 Schaan  | 1048        | 44         | 8           | 6           | 7           | 23              | 55          | 5           | 9           | 8           | 33              |
| 7006 Planken   | 90          | 11         | 2           | -           | 4           | 5               | 2           | -           | -           | 2           | -               |
| 7007 Eschen  | 700         | 61         | 5           | 10          | 10          | 36              | 30          | 6           | 6           | 2           | 16              |
| 7008 Mauren  | 665         | 67         | 15          | 10          | 15          | 27              | 26          | 3           | 7           | 6           | 10              |
| 7009 Gemprin   | 235         | 33         | 6           | 2           | 12          | 13              | 5           | 1           | 1           | 2           | 1               |
| 7010 Ruggell   | 385         | 46         | 4           | 13          | 15          | 14              | 16          | 2           | 6           | 3           | 5               |
| 7011 Schellenberg                                      | 194         | 28         | 4           | 7           | 12          | 5               | 10          | 1           | 4           | 1           | 4               |

Volkszählung 1990

Wohngebäude nach Gemeinden bzw. räumlichen Aggregationen und Bau- sowie Renovationsperiode

| Wohngebäude |             |             |             |                 |             |             |             |             |                 |             |           |             |           | Referenz-Nr. |
|-------------|-------------|-------------|-------------|-----------------|-------------|-------------|-------------|-------------|-----------------|-------------|-----------|-------------|-----------|--------------|
| Bauperiode  |             |             |             |                 |             |             |             |             |                 |             |           |             |           |              |
| 1921 - 1946 |             |             |             |                 | 1947 - 1960 |             |             |             |                 | 1961 - 1970 |           | 1971 - 1990 |           |              |
| Im ganzen   | renoviert   |             |             | nicht renoviert | Im ganzen   | renoviert   |             |             | nicht renoviert | Im ganzen   | renoviert | Im ganzen   | renoviert |              |
|             | 1961 - 1970 | 1971 - 1980 | 1981 - 1990 |                 |             | 1961 - 1970 | 1971 - 1980 | 1981 - 1990 |                 |             |           |             |           |              |
| 12          | 13          | 14          | 15          | 16              | 17          | 18          | 19          | 20          | 21              | 22          | 23        | 24          | 25        | 26           |
| 715         | 117         | 132         | 200         | 266             | 990         | 94          | 173         | 276         | 447             | 1396        | 579       | 2832        | 269       |              |
| 142         | 27          | 33          | 34          | 48              | 223         | 21          | 37          | 68          | 97              | 163         | 70        | 308         | 22        | 7001         |
| 50          | 8           | 14          | 12          | 16              | 130         | 11          | 18          | 43          | 58              | 178         | 81        | 270         | 16        | 7002         |
| 101         | 10          | 12          | 31          | 48              | 130         | 12          | 28          | 32          | 58              | 167         | 80        | 421         | 49        | 7003         |
| 104         | 21          | 25          | 34          | 24              | 117         | 14          | 28          | 27          | 48              | 203         | 70        | 343         | 33        | 7004         |
| 124         | 21          | 19          | 28          | 56              | 162         | 18          | 26          | 40          | 78              | 208         | 97        | 455         | 42        | 7005         |
| 5           | 1           | -           | 3           | 1               | 2           | -           | 1           | 1           | -               | 18          | 8         | 52          | 12        | 7006         |
| 70          | 13          | 6           | 23          | 28              | 86          | 11          | 18          | 23          | 34              | 142         | 57        | 311         | 29        | 7007         |
| 69          | 8           | 14          | 21          | 26              | 73          | 5           | 6           | 23          | 39              | 174         | 66        | 256         | 31        | 7008         |
| 14          | 2           | 2           | 6           | 4               | 19          | -           | 3           | 8           | 8               | 56          | 22        | 108         | 8         | 7009         |
| 24          | 5           | 3           | 6           | 10              | 33          | 1           | 4           | 7           | 21              | 53          | 19        | 213         | 20        | 7010         |
| 12          | 1           | 4           | 2           | 5               | 15          | 1           | 4           | 4           | 6               | 34          | 9         | 95          | 7         | 7011         |

Wohngebäude nach Gemeinden bzw. räumlichen Aggregationen und Geschosszahl

| 8.004-00<br><br>Gemeinden bzw. räumliche Aggregationen | Wohngebäude |                    |      |      |     |    |    |       |         |      |
|--|-------------|--------------------|------|------|-----|----|----|-------|---------|------|
|  | Im ganzen   | Mit ... Geschossen |      |      |     |    |    |       |         |      |
|  |             | 1                  | 2    | 3    | 4   | 5  | 6  | 7 - 9 | 10 - 14 | 15 + |
|  | 1           | 2                  | 3    | 4    | 5   | 6  | 7  | 8     | 9       | 10   |
| FÜRSTENTUM LIECHTENSTEIN                               | 6858        | 698                | 4595 | 1337 | 186 | 22 | 11 | 5     | 4       | -    |
| 7001 Vaduz   | 918         | 63                 | 526  | 248  | 58  | 8  | 8  | 4     | 3       | -    |
| 7002 Triesen   | 733         | 61                 | 501  | 142  | 24  | 1  | 3  | -     | 1       | -    |
| 7003 Balzers   | 944         | 79                 | 667  | 183  | 14  | 1  | -  | -     | -       | -    |
| 7004 Triesenberg                                       | 946         | 95                 | 658  | 177  | 12  | 4  | -  | -     | -       | -    |
| 7005 Schaan  | 1048        | 82                 | 679  | 238  | 42  | 6  | -  | 1     | -       | -    |
| 7006 Planken   | 90          | 10                 | 53   | 26   | 1   | -  | -  | -     | -       | -    |
| 7007 Eschen  | 700         | 90                 | 482  | 115  | 12  | 1  | -  | -     | -       | -    |
| 7008 Mauren  | 665         | 105                | 439  | 110  | 11  | -  | -  | -     | -       | -    |
| 7009 Gamprin   | 235         | 24                 | 180  | 27   | 4   | -  | -  | -     | -       | -    |
| 7010 Ruggell   | 385         | 61                 | 273  | 44   | 7   | -  | -  | -     | -       | -    |
| 7011 Schellenberg                                      | 194         | 28                 | 137  | 27   | 1   | 1  | -  | -     | -       | -    |

Volkszählung 1990

## Gebäude nach Gemeinden bzw. räumlichen Aggregationen und Eigentübertyp

| 8.005-01<br><br>Gemeinden bzw. räumliche Aggregationen | Gebäude   |                  |                                   |                                      |                                |               |                   |                            |                         |                 |        |
|--|-----------|------------------|-----------------------------------|--------------------------------------|--------------------------------|---------------|-------------------|----------------------------|-------------------------|-----------------|--------|
|  | Im ganzen | Eigentübertyp    |                                   |                                      |                                |               |                   |                            |                         |                 |        |
|  |           | Privatperson(en) | Bau- oder Immobilien-gesellschaft | Wohnbau-genossen-schaft (Mitglieder) | Andere Wohnbau-genossen-schaft | Ver-sicherung | Im-mobilien-fonds | Personal-vorsorge-stiftung | Andere Stiftung, Verein | Gemeinde, Staat | Andere |
| 1  | 2         | 3                | 4                                 | 5                                    | 6                              | 7             | 8                 | 9                          | 10                      | 11              |        |
| FÜRSTENTUM LIECHTENSTEIN                               | 7285      | 6931             | 13                                | 5                                    | 2                              | -             | -                 | 37                         | 46                      | 160             | 91     |
| 7001 Vaduz   | 990       | 867              | 4                                 | 3                                    | -                              | -             | -                 | 22                         | 24                      | 33              | 37     |
| 7002 Triesen   | 776       | 736              | 2                                 | -                                    | -                              | -             | -                 | 2                          | 2                       | 20              | 14     |
| 7003 Balzers   | 984       | 959              | -                                 | -                                    | -                              | -             | -                 | -                          | 4                       | 17              | 4      |
| 7004 Triesenberg                                       | 1054      | 1031             | -                                 | -                                    | -                              | -             | -                 | -                          | 3                       | 13              | 7      |
| 7005 Schaan  | 1115      | 1052             | 1                                 | 1                                    | 2                              | -             | -                 | 9                          | 8                       | 29              | 13     |
| 7006 Planken   | 91        | 88               | -                                 | -                                    | -                              | -             | -                 | 1                          | -                       | 2               | -      |
| 7007 Eschen  | 736       | 714              | 2                                 | 1                                    | -                              | -             | -                 | 2                          | 1                       | 11              | 5      |
| 7008 Mauren  | 682       | 656              | -                                 | -                                    | -                              | -             | -                 | 1                          | 2                       | 22              | 1      |
| 7009 Gamprin   | 249       | 237              | 4                                 | -                                    | -                              | -             | -                 | -                          | 1                       | 4               | 3      |
| 7010 Ruggell   | 400       | 393              | -                                 | -                                    | -                              | -             | -                 | -                          | -                       | 5               | 2      |
| 7011 Schellenberg                                      | 208       | 198              | -                                 | -                                    | -                              | -             | -                 | -                          | 1                       | 4               | 5      |

Wohngebäude nach Gemeinden bzw. räumlichen Aggregationen und Eigentübertyp

| 8.005-02<br><br><br><br><br><br><br><br><br><br>Gemeinden bzw. räumliche Aggregationen | Wohngebäude |                 |                                    |                                       |                                |               |                   |                            |                         |                 |           |
|--|-------------|-----------------|------------------------------------|---------------------------------------|--------------------------------|---------------|-------------------|----------------------------|-------------------------|-----------------|-----------|
|  | Im ganzen   | Eigentübertyp   |                                    |                                       |                                |               |                   |                            |                         |                 |           |
|  |             | Privatpersonen) | Beu- oder Immobilien-gesell-schaft | Wohnbau-genossen-schaft (Mitglie-der) | Andere Wohnbau-genossen-schaft | Ver-sicherung | Im-mobilien-fonds | Personal-vorsorge-stiftung | Andere Stiftung, Verein | Gemeinde, Staat | Andere    |
| 1  | 2           | 3               | 4                                  | 5                                     | 6                              | 7             | 8                 | 9                          | 10                      | 11              |           |
| <b>FÜRSTENTUM LIECHTENSTEIN</b>  | <b>6858</b> | <b>6591</b>     | <b>7</b>                           | <b>4</b>                              | <b>1</b>                       | <b>-</b>      | <b>-</b>          | <b>37</b>                  | <b>37</b>               | <b>120</b>      | <b>61</b> |
| 7001 Vaduz   | 918         | 817             | 3                                  | 3                                     | -                              | -             | -                 | 22                         | 18                      | 22              | 33        |
| 7002 Triesen   | 733         | 698             | 2                                  | -                                     | -                              | -             | -                 | 2                          | 2                       | 16              | 13        |
| 7003 Balzers   | 944         | 928             | -                                  | -                                     | -                              | -             | -                 | -                          | 2                       | 12              | 2         |
| 7004 Triesenberg   | 946         | 933             | -                                  | -                                     | -                              | -             | -                 | -                          | 3                       | 7               | 3         |
| 7005 Schaan  | 1048        | 997             | -                                  | -                                     | 1                              | -             | -                 | 9                          | 8                       | 24              | 9         |
| 7006 Planken   | 90          | 87              | -                                  | -                                     | -                              | -             | -                 | 1                          | -                       | 2               | -         |
| 7007 Eschen  | 700         | 686             | 2                                  | 1                                     | -                              | -             | -                 | 2                          | -                       | 9               | -         |
| 7008 Mauren  | 665         | 642             | -                                  | -                                     | -                              | -             | -                 | 1                          | 2                       | 20              | -         |
| 7009 Gamprin   | 235         | 232             | -                                  | -                                     | -                              | -             | -                 | -                          | 1                       | 2               | -         |
| 7010 Ruggell   | 385         | 383             | -                                  | -                                     | -                              | -             | -                 | -                          | -                       | 2               | -         |
| 7011 Schellenberg  | 194         | 188             | -                                  | -                                     | -                              | -             | -                 | -                          | 1                       | 4               | 1         |

Einfamilienhäuser nach Gemeinden bzw. räumlichen Aggregationen und Eigentümergebiet

| 8.005-03<br><br>Gemeinden bzw. räumliche Aggregationen | Einfamilienhäuser |                  |                                   |                                     |                               |               |                   |                            |                          |                 |           |
|--|-------------------|------------------|-----------------------------------|-------------------------------------|-------------------------------|---------------|-------------------|----------------------------|--------------------------|-----------------|-----------|
|  | Im ganzen         | Eigentümergebiet |                                   |                                     |                               |               |                   |                            |                          |                 |           |
|  |                   | Privatpersonen)  | Bau- oder Immobilien-gesellschaft | Wohnbau-genossenschaft (Mitglieder) | Andere Wohnbau-genossenschaft | Ver-sicherung | Im-mobilien-fonds | Personal-vorsorge-stiftung | Andere Stif-tung, Verein | Gemeinde, Staat | Andere    |
| 1  | 2                 | 3                | 4                                 | 5                                   | 6                             | 7             | 8                 | 9                          | 10                       | 11              |           |
| <b>FÜRSTENTUM LIECHTENSTEIN</b>                        | <b>4865</b>       | <b>4730</b>      | <b>2</b>                          | <b>-</b>                            | <b>1</b>                      | <b>-</b>      | <b>-</b>          | <b>9</b>                   | <b>17</b>                | <b>80</b>       | <b>26</b> |
| 7001 Vaduz   | 556               | 517              | -                                 | -                                   | -                             | -             | -                 | 7                          | 7                        | 15              | 10        |
| 7002 Triesen   | 526               | 510              | 1                                 | -                                   | -                             | -             | -                 | -                          | 1                        | 9               | 5         |
| 7003 Balzers   | 689               | 678              | -                                 | -                                   | -                             | -             | -                 | -                          | 2                        | 9               | -         |
| 7004 Triesenberg                                       | 755               | 743              | -                                 | -                                   | -                             | -             | -                 | -                          | 3                        | 6               | 3         |
| 7005 Schaan  | 687               | 665              | -                                 | -                                   | 1                             | -             | -                 | -                          | 1                        | 13              | 7         |
| 7006 Planken   | 76                | 74               | -                                 | -                                   | -                             | -             | -                 | 1                          | -                        | 1               | -         |
| 7007 Eschen  | 498               | 490              | 1                                 | -                                   | -                             | -             | -                 | -                          | -                        | 7               | -         |
| 7008 Mauren  | 490               | 473              | -                                 | -                                   | -                             | -             | -                 | 1                          | 1                        | 15              | -         |
| 7009 Gamprin   | 158               | 156              | -                                 | -                                   | -                             | -             | -                 | -                          | 1                        | 1               | -         |
| 7010 Ruggell   | 285               | 283              | -                                 | -                                   | -                             | -             | -                 | -                          | -                        | 2               | -         |
| 7011 Schellenberg                                      | 145               | 141              | -                                 | -                                   | -                             | -             | -                 | -                          | 1                        | 2               | 1         |

**Wohngebäude im Stockwerkeigentum nach Gemeinden bzw. räumlichen Aggregationen und Eigentübertyp**

| 8.006-00<br><br>Gemeinden bzw. räumliche Aggregationen | Wohngebäude |                      |                  |                                    |                         |               |                   |                            |                         |                 |          |
|--|-------------|----------------------|------------------|------------------------------------|-------------------------|---------------|-------------------|----------------------------|-------------------------|-----------------|----------|
|  | Im ganzen   | Im Stockwerkeigentum |                  |                                    |                         |               |                   |                            |                         |                 |          |
|  |             | Im ganzen            | Privatperson(en) | Bau- oder Immobilien-gesell-schaft | Wohnbau-genossen-schaft | Ver-sicherung | Im-mobilien-fonds | Personal-vorsorge-stiftung | Andere Stiftung, Verein | Gemeinde, Staat | Andere   |
| 1  | 2           | 3                    | 4                | 5                                  | 6                       | 7             | 8                 | 9                          | 10                      | 11              |          |
| <b>FÜRSTENTUM LIECHTENSTEIN</b>                        | <b>6858</b> | <b>306</b>           | <b>295</b>       | <b>1</b>                           | <b>4</b>                | -             | -                 | <b>1</b>                   | -                       | <b>4</b>        | <b>1</b> |
| 7001 Vaduz   | 918         | 62                   | 57               | -                                  | 3                       | -             | -                 | 1                          | -                       | -               | 1        |
| 7002 Triesen   | 733         | 49                   | 49               | -                                  | -                       | -             | -                 | -                          | -                       | -               | -        |
| 7003 Balzers   | 944         | 39                   | 38               | -                                  | -                       | -             | -                 | -                          | -                       | 1               | -        |
| 7004 Triesenberg                                       | 946         | 24                   | 24               | -                                  | -                       | -             | -                 | -                          | -                       | -               | -        |
| 7005 Schaan  | 1048        | 66                   | 64               | -                                  | -                       | -             | -                 | -                          | -                       | 2               | -        |
| 7006 Planken   | 90          | -                    | -                | -                                  | -                       | -             | -                 | -                          | -                       | -               | -        |
| 7007 Eschen  | 700         | 24                   | 22               | 1                                  | 1                       | -             | -                 | -                          | -                       | -               | -        |
| 7008 Mauren  | 665         | 14                   | 14               | -                                  | -                       | -             | -                 | -                          | -                       | -               | -        |
| 7009 Gamprin   | 235         | 8                    | 8                | -                                  | -                       | -             | -                 | -                          | -                       | -               | -        |
| 7010 Ruggell   | 385         | 9                    | 9                | -                                  | -                       | -             | -                 | -                          | -                       | -               | -        |
| 7011 Schellenberg                                      | 194         | 11                   | 10               | -                                  | -                       | -             | -                 | -                          | -                       | 1               | -        |

Volkszählung 1990

## Gebäude nach Gemeinden bzw. räumlichen Aggregationen und Heizungsart bzw. Energieträger der Heizung

| 8.007-00<br><br>Gemeinden bzw. räumliche Aggregationen | Gebäude     |              |                   |               |                                |  |                           |            |            |              |             |           |                             |
|--|-------------|--------------|-------------------|---------------|--------------------------------|--|---------------------------|------------|------------|--------------|-------------|-----------|-----------------------------|
|  | im ganzen   | Heizungsart  |                   |               |                                |  | Energieträger der Heizung |            |            |              |             |           |                             |
|  |             | Ohne Heizung | Einzelofenheizung | Etagenheizung | Zentralheizung für ein Gebäude | Zentralheizung für mehrere Gebäude <sup>1)</sup> | Heizöl                    | Gas        | Wärmepumpe | Elektrizität | Holz/Kohle  | Fernwärme | Sonnenkollektor oder andere |
| 1  | 2           | 3            | 4                 | 5             | 6                              | 7  | 8                         | 9          | 10         | 11           | 12          | 13        |                             |
| <b>FÜRSTENTUM LIECHTENSTEIN</b>                        | <b>7285</b> | <b>7</b>     | <b>1069</b>       | <b>36</b>     | <b>5849</b>                    | <b>324</b>                                       | <b>5331</b>               | <b>326</b> | <b>258</b> | <b>331</b>   | <b>1007</b> | <b>15</b> | <b>10</b>                   |
| 7001 Vaduz   | 990         | 1            | 60                | 6             | 844                            | 79   | 880                       | 40         | 19         | 8            | 41          | -         | 1                           |
| 7002 Triesen   | 776         | 2            | 92                | 3             | 646                            | 33   | 581                       | 55         | 21         | 18           | 99          | -         | -                           |
| 7003 Balzers   | 984         | 2            | 114               | 6             | 814                            | 48   | 696                       | 57         | 51         | 31           | 132         | 14        | 1                           |
| 7004 Triesenberg                                       | 1054        | 2            | 314               | 6             | 690                            | 42   | 589                       | -          | 22         | 164          | 277         | -         | -                           |
| 7005 Schaan  | 1115        | -            | 99                | 3             | 954                            | 59   | 897                       | 86         | 31         | 21           | 78          | -         | 2                           |
| 7006 Planken   | 91          | -            | 16                | -             | 73                             | 2  | 65                        | -          | 2          | 3            | 21          | -         | -                           |
| 7007 Eschen  | 756         | -            | 107               | 3             | 604                            | 22   | 519                       | 50         | 28         | 32           | 106         | -         | 1                           |
| 7008 Mauren  | 682         | -            | 112               | 5             | 538                            | 27   | 505                       | 11         | 32         | 20           | 109         | -         | 5                           |
| 7009 Gamprin   | 249         | -            | 46                | 2             | 195                            | 6  | 178                       | -          | 18         | 10           | 42          | 1         | -                           |
| 7010 Ruggell   | 400         | -            | 68                | 2             | 328                            | 2  | 270                       | 27         | 24         | 19           | 60          | -         | -                           |
| 7011 Schellenberg                                      | 208         | -            | 41                | -             | 163                            | 4  | 151                       | -          | 10         | 5            | 42          | -         | -                           |

1) inklusive Fernwärmeversorgung / *chauffage à distance inclus*



Gebäude nach Gemeinden bzw. räumlichen Aggregationen und Energieträger der Warmwasserversorgung

| 8.010-00<br><br>Gemeinden bzw. räumliche Aggregationen | Gebäude     |                          |                               |             |            |            |              |            |           |                             |                               |                           |
|--|-------------|--------------------------|-------------------------------|-------------|------------|------------|--------------|------------|-----------|-----------------------------|-------------------------------|---------------------------|
|  | Im ganzen   | Mit Warmwasserversorgung |                               |             |            |            |              |            |           |                             |                               | Ohne Warmwasserversorgung |
|  |             | Im ganzen                | Energieträger Sommer = Winter |             |            |            |              |            |           |                             | Energieträger Sommer / Winter |                           |
|  |             |                          | Im ganzen                     | Heizöl      | Gas        | Wärmepumpe | Elektrizität | Holz/Kohle | Fernwärme | Sonnenkollektor oder andere |                               |                           |
| 1  | 2           | 3                        | 4                             | 5           | 6          | 7          | 8            | 9          | 10        | 11                          | 12                            |                           |
| <b>FÜRSTENTUM LIECHTENSTEIN</b>                        | <b>7285</b> | <b>7130</b>              | <b>6195</b>                   | <b>4156</b> | <b>264</b> | <b>157</b> | <b>1466</b>  | <b>130</b> | <b>11</b> | <b>11</b>                   | <b>935</b>                    | <b>155</b>                |
| 7001 Vaduz   | 990         | 984                      | 877                           | 734         | 30         | 17         | 87           | 9          | -         | -                           | 107                           | 6                         |
| 7002 Triesen   | 776         | 764                      | 666                           | 437         | 46         | 15         | 157          | 11         | -         | -                           | 98                            | 12                        |
| 7003 Balzers   | 984         | 968                      | 817                           | 542         | 43         | 30         | 168          | 22         | 9         | 3                           | 151                           | 16                        |
| 7004 Triesenberg                                       | 1054        | 981                      | 867                           | 442         | 3          | 15         | 389          | 16         | 1         | 1                           | 114                           | 73                        |
| 7005 Schaan  | 1115        | 1112                     | 980                           | 715         | 69         | 23         | 142          | 31         | -         | -                           | 132                           | 3                         |
| 7006 Planken   | 91          | 91                       | 73                            | 49          | 1          | 5          | 11           | 6          | -         | 1                           | 18                            | -                         |
| 7007 Eschen  | 736         | 718                      | 621                           | 398         | 43         | 17         | 145          | 17         | -         | 1                           | 97                            | 18                        |
| 7008 Mauren  | 682         | 674                      | 588                           | 406         | 9          | 15         | 145          | 9          | -         | 4                           | 86                            | 8                         |
| 7009 Gamprin   | 249         | 241                      | 191                           | 121         | -          | 6          | 63           | -          | 1         | -                           | 50                            | 8                         |
| 7010 Ruggell   | 400         | 393                      | 343                           | 202         | 20         | 10         | 107          | 3          | -         | 1                           | 50                            | 7                         |
| 7011 Schellenberg                                      | 208         | 204                      | 172                           | 110         | -          | 4          | 52           | 6          | -         | -                           | 32                            | 4                         |

Gebäude nach Gemeinden bzw. räumlichen Aggregationen und Energieträger der Warmwasserversorgung im Sommer

| 8.008-00<br><br>Gemeinden bzw. räumliche Aggregationen | Gebäude     |                          |  |            |            |              |            |           |                  |          |                           |
|--|-------------|--------------------------|--|------------|------------|--------------|------------|-----------|------------------|----------|---------------------------|
|  | Im ganzen   | Mit Warmwasserversorgung |  |            |            |              |            |           |                  |          | Ohne Warmwasserversorgung |
|  |             | Im ganzen                | Im Sommer mit Energieträger für Warmwasserversorgung |            |            |              |            |           |                  |          |                           |
|  |             |                          | Heizöl   | Gas        | Wärmepumpe | Elektrizität | Holz/Kohle | Fernwärme | Sonnenskollektor | Andere   |                           |
|  | 1           | 2                        | 3  | 4          | 5          | 6            | 7          | 8         | 9                | 10       | 11                        |
| <b>FÜRSTENTUM LIECHTENSTEIN</b>                        | <b>7285</b> | <b>7130</b>              | <b>4236</b>  | <b>267</b> | <b>257</b> | <b>2168</b>  | <b>156</b> | <b>11</b> | <b>30</b>        | <b>5</b> | <b>155</b>                |
| 7001 Vaduz   | 990         | 984                      | 744  | 30         | 38         | 161          | 11         | -         | -                | -        | 6                         |
| 7002 Triesen   | 776         | 764                      | 445  | 46         | 30         | 230          | 12         | -         | 1                | -        | 12                        |
| 7003 Betzers   | 984         | 968                      | 563  | 44         | 39         | 277          | 24         | 9         | 12               | -        | 16                        |
| 7004 Triesenberg                                       | 1054        | 981                      | 452  | 3          | 20         | 484          | 19         | 1         | 2                | -        | 73                        |
| 7005 Scheen  | 1115        | 1112                     | 724  | 70         | 44         | 229          | 40         | -         | 5                | -        | 3                         |
| 7006 Planken   | 91          | 91                       | 50   | 1          | 5          | 27           | 7          | -         | 1                | -        | -                         |
| 7007 Eschen  | 736         | 718                      | 405  | 43         | 23         | 224          | 19         | -         | 4                | -        | 18                        |
| 7008 Mauren  | 682         | 674                      | 414  | 10         | 20         | 210          | 13         | -         | 3                | 4        | 8                         |
| 7009 Gamprin   | 249         | 241                      | 122  | -          | 8          | 109          | 1          | 1         | -                | -        | 8                         |
| 7010 Ruggell   | 400         | 393                      | 203  | 20         | 23         | 141          | 4          | -         | 1                | 1        | 7                         |
| 7011 Schellenberg                                      | 208         | 204                      | 114  | -          | 7          | 76           | 6          | -         | 1                | -        | 4                         |

Gebäude nach Gemeinden bzw. räumlichen Aggregationen und Energieträger der Warmwasserversorgung im Winter

| 8.009-00<br><br>Gemeinden bzw. räumliche Aggregationen | Gebäude   |                          |  |     |            |              |            |           |                 |        |                           |
|--|-----------|--------------------------|--|-----|------------|--------------|------------|-----------|-----------------|--------|---------------------------|
|  | Im ganzen | Mit Warmwasserversorgung |  |     |            |              |            |           |                 |        | Ohne Warmwasserversorgung |
|  |           | Im ganzen                | Im Winter mit Energieträger für Warmwasserversorgung |     |            |              |            |           |                 |        |                           |
|  |           |                          | Heizöl   | Gas | Wärmepumpe | Elektrizität | Holz/Kohle | Fernwärme | Sonnenkollektor | Andere |                           |
|  | 1         | 2                        | 3  | 4   | 5          | 6            | 7          | 8         | 9               | 10     | 11                        |
| FÜRSTENTUM LIECHTENSTEIN                               | 7285      | 7130                     | 4625   | 293 | 182        | 1503         | 303        | 13        | 7               | 4      | 155                       |
| 7001 Vaduz   | 990       | 984                      | 818  | 35  | 19         | 91           | 21         | -         | -               | -      | 6                         |
| 7002 Triesen   | 776       | 764                      | 508  | 48  | 18         | 158          | 32         | -         | -               | -      | 12                        |
| 7003 Balzers   | 984       | 968                      | 629  | 52  | 33         | 173          | 67         | 11        | 3               | -      | 16                        |
| 7004 Triesenberg                                       | 1054      | 981                      | 527  | 3   | 17         | 398          | 34         | 1         | 1               | -      | 73                        |
| 7005 Schaan  | 1115      | 1112                     | 819  | 75  | 25         | 147          | 46         | -         | -               | -      | 3                         |
| 7006 Planken   | 91        | 91                       | 63   | 1   | 6          | 11           | 9          | -         | 1               | -      | -                         |
| 7007 Eschen  | 736       | 718                      | 466  | 45  | 21         | 148          | 37         | -         | 1               | -      | 18                        |
| 7008 Mauren  | 682       | 674                      | 459  | 9   | 19         | 151          | 32         | -         | -               | 4      | 8                         |
| 7009 Gamprin   | 249       | 241                      | 164  | -   | 7          | 65           | 4          | 1         | -               | -      | 8                         |
| 7010 Ruggell   | 400       | 393                      | 239  | 25  | 13         | 107          | 8          | -         | 1               | -      | 7                         |
| 7011 Schellenberg                                      | 208       | 204                      | 133  | -   | 4          | 54           | 13         | -         | -               | -      | 4                         |

Wohngebäude nach Gemeinden bzw. räumlichen Aggregationen und Zahl der Wohneinheiten im Gebäude

| 8.011-01<br><br>Gemeinden bzw. räumliche Aggregationen | Wohngebäude |                       |     |     |    |    |    |       |         |         |         |      |
|--|-------------|-----------------------|-----|-----|----|----|----|-------|---------|---------|---------|------|
|  | Im ganzen   | Mit ... Wohneinheiten |     |     |    |    |    |       |         |         |         |      |
|  |             | 1                     | 2   | 3   | 4  | 5  | 6  | 7 - 8 | 10 - 14 | 15 - 19 | 20 - 29 | 30 + |
|  | 1           | 2                     | 3   | 4   | 5  | 6  | 7  | 8     | 9       | 10      | 11      | 12   |
| FÜRSTENTUM LIECHTENSTEIN                               | 6858        | 5315                  | 918 | 223 | 83 | 69 | 66 | 103   | 56      | 15      | 9       | 1    |
| 7001 Vaduz   | 918         | 613                   | 129 | 49  | 25 | 18 | 18 | 29    | 27      | 4       | 6       | -    |
| 7002 Triesen   | 733         | 556                   | 91  | 20  | 5  | 17 | 16 | 15    | 6       | 5       | 1       | 1    |
| 7003 Balzers   | 944         | 762                   | 117 | 29  | 16 | 6  | 5  | 6     | 2       | -       | 1       | -    |
| 7004 Triesenberg                                       | 946         | 785                   | 124 | 21  | 4  | 4  | -  | 2     | 2       | 4       | -       | -    |
| 7005 Schaan  | 1048        | 763                   | 157 | 38  | 16 | 10 | 13 | 35    | 14      | 2       | -       | -    |
| 7006 Planken   | 90          | 80                    | 9   | 1   | -  | -  | -  | -     | -       | -       | -       | -    |
| 7007 Eschen  | 700         | 553                   | 93  | 25  | 4  | 4  | 7  | 9     | 4       | -       | 1       | -    |
| 7008 Mauren  | 665         | 512                   | 99  | 29  | 6  | 8  | 7  | 4     | -       | -       | -       | -    |
| 7009 Gamprin   | 235         | 198                   | 30  | 2   | 1  | 1  | -  | 2     | 1       | -       | -       | -    |
| 7010 Ruggell   | 385         | 331                   | 43  | 6   | 4  | -  | -  | 1     | -       | -       | -       | -    |
| 7011 Schellenberg                                      | 194         | 162                   | 26  | 3   | 2  | 1  | -  | -     | -       | -       | -       | -    |

Reine Wohngebäude nach Gemeinden bzw. räumlichen Aggregationen und Zahl der Wohneinheiten im Gebäude

| 8.011-02<br><br>Gemeinden bzw. räumliche Aggregationen | Reine Wohngebäude |                       |     |     |    |    |    |       |         |         |         |     |
|--|-------------------|-----------------------|-----|-----|----|----|----|-------|---------|---------|---------|-----|
|  | Im ganzen         | Mit ... Wohneinheiten |     |     |    |    |    |       |         |         |         |     |
|  |                   | 1                     | 2   | 3   | 4  | 5  | 6  | 7 - 8 | 10 - 14 | 15 - 19 | 20 - 29 | 30+ |
|  | 1                 | 2                     | 3   | 4   | 5  | 6  | 7  | 8     | 9       | 10      | 11      | 12  |
| FÜRSTENTUM LIECHTENSTEIN                               | 6220              | 4865                  | 807 | 188 | 71 | 61 | 63 | 89    | 52      | 15      | 8       | 1   |
| 7001 Vaduz   | 817               | 556                   | 106 | 39  | 22 | 15 | 16 | 26    | 27      | 4       | 6       | -   |
| 7002 Triesen   | 684               | 526                   | 82  | 16  | 4  | 14 | 16 | 13    | 6       | 5       | 1       | 1   |
| 7003 Balzers   | 839               | 689                   | 99  | 23  | 13 | 4  | 5  | 4     | 2       | -       | -       | -   |
| 7004 Triesenberg                                       | 912               | 755                   | 122 | 20  | 4  | 4  | -  | 1     | 2       | 4       | -       | -   |
| 7005 Schaan  | 937               | 687                   | 139 | 30  | 14 | 10 | 12 | 31    | 12      | 2       | -       | -   |
| 7006 Planen  | 85                | 76                    | 8   | 1   | -  | -  | -  | -     | -       | -       | -       | -   |
| 7007 Eschen  | 631               | 498                   | 85  | 22  | 3  | 4  | 7  | 8     | 3       | -       | 1       | -   |
| 7008 Mauren  | 625               | 490                   | 83  | 28  | 5  | 8  | 7  | 4     | -       | -       | -       | -   |
| 7009 Gamprin   | 191               | 158                   | 28  | 1   | 1  | 1  | -  | 2     | -       | -       | -       | -   |
| 7010 Ruggell   | 328               | 285                   | 34  | 6   | 3  | -  | -  | -     | -       | -       | -       | -   |
| 7011 Schellenberg                                      | 171               | 145                   | 21  | 2   | 2  | 1  | -  | -     | -       | -       | -       | -   |



Allgemeine Uebersicht: Gebäude (1)

Fürstentum Liechtenstein

| 0.111<br>Merkmal   | Im ganzen   |              | Bauperiode  |               |               |               |               |               |               |               |
|--|-------------|--------------|-------------|---------------|---------------|---------------|---------------|---------------|---------------|---------------|
|  | Gebäude     | Bewohner     | vor<br>1800 | 1800-<br>1820 | 1821-<br>1846 | 1847-<br>1880 | 1881-<br>1870 | 1871-<br>1880 | 1881-<br>1885 | 1886-<br>1880 |
|  | 1           | 2            | 3           | 4             | 5             | 6             | 7             | 8             | 9             | 10            |
| <b>GEBÄUDE IM GANZEN</b>                                   | <b>7285</b> | <b>28976</b> | <b>715</b>  | <b>319</b>    | <b>774</b>    | <b>1060</b>   | <b>1470</b>   | <b>1567</b>   | <b>699</b>    | <b>681</b>    |
| Gebäude mit Wohneinheiten                                  | 7235        | 28380        | 708         | 316           | 765           | 1050          | 1459          | 1558          | 699           | 680           |
| Gebäude ohne Wohneinheiten<br>(nur für Kollektivhaushalte) | 50          | 596          | 7           | 3             | 9             | 10            | 11            | 9             | -             | 1             |
| Wohngebäude  | 6858        | 27243        | 632         | 293           | 715           | 990           | 1396          | 1493          | 680           | 659           |
| Reine Wohngebäude  | 6220        | 24569        | 511         | 243           | 610           | 909           | 1304          | 1406          | 633           | 604           |
| Einfamilienhäuser  | 4865        | 14560        | 431         | 173           | 468           | 736           | 1040          | 1047          | 496           | 474           |
| Zweifamilienhäuser   | 807         | 3562         | 55          | 46            | 105           | 138           | 159           | 173           | 64            | 67            |
| Mehrfamilienhäuser   | 548         | 6447         | 25          | 24            | 37            | 35            | 105           | 186           | 73            | 63            |
| Andere Wohngebäude   | 638         | 2674         | 121         | 50            | 105           | 81            | 92            | 87            | 47            | 55            |
| Sonstige Gebäude   | 427         | 1733         | 83          | 26            | 59            | 70            | 74            | 74            | 19            | 22            |
| Notunterkünfte   | 3           | 42           | ...         | ...           | ...           | ...           | ...           | ...           | ...           | ...           |
| Renovationsperiode   |             |              |             |               |               |               |               |               |               |               |
| 1881 - 1870 renoviert                                      | 398         | 1258         | 120         | 48            | 123           | 100           | 7             | ...           | ...           | ...           |
| 1871 - 1880 renoviert                                      | 682         | 2494         | 122         | 73            | 146           | 182           | 139           | 20            | ...           | ...           |
| 1881 - 1885 renoviert                                      | 610         | 2421         | 112         | 34            | 91            | 133           | 174           | 66            | ...           | ...           |
| 1886 - 1880 renoviert                                      | 912         | 3729         | 89          | 29            | 126           | 165           | 297           | 198           | 8             | ...           |
| nicht renoviert  | 4683        | 19074        | 272         | 135           | 288           | 480           | 853           | 1283          | 691           | 681           |
| Geschosszahl   |             |              |             |               |               |               |               |               |               |               |
| 1  | 737         | 2188         | 36          | 19            | 52            | 69            | 259           | 253           | 35            | 14            |
| 2  | 4810        | 15369        | 536         | 221           | 536           | 836           | 976           | 906           | 410           | 389           |
| 3  | 1455        | 7875         | 132         | 73            | 173           | 139           | 186           | 303           | 213           | 236           |
| 4 - 5  | 259         | 2842         | 11          | 6             | 12            | 16            | 48            | 89            | 36            | 41            |
| 6 - 7  | 16          | 424          | -           | -             | -             | -             | -             | 12            | 3             | 1             |
| 8 +  | 8           | 278          | -           | -             | 1             | -             | 1             | 4             | 2             | -             |
| Gebäude im Stockwerkeigentum                               | 326         | 2951         | 8           | 7             | 18            | 29            | 42            | 126           | 46            | 50            |
| Eigentübertyp  |             |              |             |               |               |               |               |               |               |               |
| Privatperson(en)   | 6931        | 26504        | 653         | 298           | 720           | 1006          | 1397          | 1520          | 678           | 659           |
| Bau- oder Immobiliengesellschaft                           | 13          | 136          | -           | -             | 1             | 2             | 8             | 1             | -             | 1             |
| Wohnbaugenossenschaft<br>(Mitglieder)                      | 5           | 42           | -           | -             | -             | 2             | 2             | -             | 1             | -             |
| Andere Wohnbaugenossenschaft                               | 2           | 7            | -           | 1             | -             | -             | -             | 1             | -             | -             |
| Versicherung   | -           | -            | -           | -             | -             | -             | -             | -             | -             | -             |
| Immobilienfonds  | -           | -            | -           | -             | -             | -             | -             | -             | -             | -             |
| Personalsvorsorgestiftung                                  | 37          | 511          | 1           | -             | 9             | 4             | 5             | 10            | 4             | 4             |
| Andere Stiftung, Verein                                    | 46          | 328          | 10          | 3             | 4             | 4             | 12            | 5             | 3             | 5             |
| Gemeinde, Kanton, Bund                                     | 160         | 804          | 25          | 12            | 30            | 22            | 28            | 21            | 12            | 10            |
| Andere   | 91          | 644          | 26          | 5             | 10            | 20            | 18            | 9             | 1             | 2             |
| Mit Warmwasserversorgung                                   | 7130        | 28819        | 626         | 297           | 748           | 1050          | 1466          | 1565          | 697           | 681           |
| Energieträger im Winter                                    |             |              |             |               |               |               |               |               |               |               |
| Heizöl   | 4825        | 20688        | 185         | 138           | 500           | 815           | 1264          | 1277          | 336           | 310           |
| Gas  | 293         | 1667         | 7           | 1             | 11            | 23            | 41            | 48            | 8             | 154           |
| Wärmepumpe   | 182         | 777          | 4           | 1             | 4             | 6             | 9             | 44            | 92            | 22            |
| Elektrizität   | 1503        | 4526         | 353         | 125           | 193           | 170           | 111           | 141           | 230           | 180           |
| Holz/Kohle   | 303         | 1059         | 75          | 32            | 39            | 35            | 40            | 43            | 26            | 13            |
| Fernwärme  | 13          | 52           | 2           | -             | -             | -             | -             | 10            | -             | 1             |
| Sonnenkollektor oder andere                                | 11          | 50           | -           | -             | 1             | 1             | 1             | 2             | 5             | 1             |

Völkzählung 1980

## Allgemeine Uebersicht: Gebäude (1)

## Fürstentum Liechtenstein

| Merkmal                                   | Im ganzen   |              | Bauperiode  |               |               |               |               |               |               |               |
|---|-------------|--------------|-------------|---------------|---------------|---------------|---------------|---------------|---------------|---------------|
|   | Gebäude     | Bewohner     | vor<br>1800 | 1800-<br>1820 | 1821-<br>1846 | 1847-<br>1880 | 1881-<br>1870 | 1871-<br>1880 | 1881-<br>1885 | 1886-<br>1890 |
|   | 1           | 2            | 3           | 4             | 5             | 6             | 7             | 8             | 9             | 10            |
| <b>Energieträger im Sommer</b>            |             |              |             |               |               |               |               |               |               |               |
| Heizöl                                    | 4236        | 18421        | 166         | 127           | 454           | 746           | 1166          | 1190          | 200           | 187           |
| Gas                                       | 267         | 1566         | 5           | 1             | 11            | 21            | 40            | 44            | 7             | 138           |
| Wärmepumpe                                | 257         | 1156         | 7           | 3             | 7             | 11            | 19            | 65            | 122           | 23            |
| Elektrizität                              | 2168        | 6991         | 405         | 143           | 249           | 250           | 218           | 222           | 353           | 328           |
| Holz/Kohle                                | 156         | 482          | 41          | 22            | 26            | 18            | 20            | 22            | 7             | -             |
| Fernwärme                                 | 11          | 42           | 2           | -             | -             | -             | -             | 8             | -             | 1             |
| Sonnenkollektor oder andere               | 35          | 161          | -           | 1             | 1             | 4             | 3             | 14            | 8             | 4             |
| <b>Energieträger Sommer = Winter</b>      | <b>6195</b> | <b>25221</b> | <b>563</b>  | <b>267</b>    | <b>678</b>    | <b>942</b>    | <b>1323</b>   | <b>1390</b>   | <b>516</b>    | <b>516</b>    |
| <b>Energieträger Sommer # Winter</b>      | <b>935</b>  | <b>3598</b>  | <b>63</b>   | <b>30</b>     | <b>70</b>     | <b>108</b>    | <b>143</b>    | <b>175</b>    | <b>181</b>    | <b>165</b>    |
| <b>Ohne Warmwasserversorgung</b>          | <b>155</b>  | <b>157</b>   | <b>89</b>   | <b>22</b>     | <b>26</b>     | <b>10</b>     | <b>4</b>      | <b>2</b>      | <b>2</b>      | <b>-</b>      |
| <b>Mit Heizung</b>                        | <b>7278</b> | <b>28973</b> | <b>711</b>  | <b>318</b>    | <b>772</b>    | <b>1060</b>   | <b>1470</b>   | <b>1567</b>   | <b>699</b>    | <b>681</b>    |
| <b>Einzelofenheizung</b>                  | <b>1069</b> | <b>2442</b>  | <b>456</b>  | <b>155</b>    | <b>186</b>    | <b>114</b>    | <b>45</b>     | <b>46</b>     | <b>40</b>     | <b>27</b>     |
| Heizöl                                    | 170         | 543          | 41          | 16            | 27            | 33            | 15            | 21            | 11            | 6             |
| Gas                                       | 10          | 25           | 1           | -             | 1             | -             | 1             | -             | 1             | 6             |
| Elektrizität                              | 154         | 316          | 61          | 26            | 29            | 21            | 4             | 6             | 5             | 2             |
| Holz/Kohle                                | 723         | 1520         | 353         | 113           | 129           | 60            | 25            | 18            | 18            | 7             |
| Andere                                    | 12          | 38           | -           | -             | -             | -             | -             | 1             | 5             | 6             |
| <b>Etagenheizung</b>                      | <b>36</b>   | <b>142</b>   | <b>9</b>    | <b>3</b>      | <b>7</b>      | <b>6</b>      | <b>4</b>      | <b>4</b>      | <b>2</b>      | <b>1</b>      |
| Heizöl                                    | 16          | 59           | 3           | 2             | 2             | 2             | 4             | 2             | 1             | -             |
| Gas                                       | -           | -            | -           | -             | -             | -             | -             | -             | -             | -             |
| Elektrizität                              | 9           | 22           | 3           | 1             | 1             | 2             | -             | 1             | 1             | -             |
| Holz/Kohle                                | 9           | 47           | 3           | -             | 4             | 2             | -             | -             | -             | -             |
| Andere                                    | 2           | 14           | -           | -             | -             | -             | -             | 1             | -             | 1             |
| <b>Zentralheizung für ein Gebäude</b>     | <b>5849</b> | <b>24499</b> | <b>229</b>  | <b>152</b>    | <b>561</b>    | <b>922</b>    | <b>1385</b>   | <b>1390</b>   | <b>618</b>    | <b>592</b>    |
| Heizöl                                    | 4909        | 20780        | 179         | 132           | 503           | 855           | 1271          | 1233          | 402           | 334           |
| Gas                                       | 275         | 1548         | 7           | 1             | 13            | 17            | 41            | 40            | 12            | 144           |
| Wärmepumpe                                | 228         | 909          | 3           | 1             | 3             | 4             | 2             | 21            | 132           | 62            |
| Elektrizität                              | 163         | 279          | 16          | 1             | 7             | 6             | 30            | 46            | 37            | 20            |
| Holz/Kohle                                | 267         | 955          | 24          | 17            | 35            | 40            | 41            | 46            | 35            | 29            |
| Sonnenkollektor oder andere               | 7           | 28           | -           | -             | -             | -             | -             | 4             | -             | 3             |
| <b>Zentralheizung für mehrere Gebäude</b> | <b>305</b>  | <b>1803</b>  | <b>16</b>   | <b>8</b>      | <b>17</b>     | <b>18</b>     | <b>36</b>     | <b>115</b>    | <b>37</b>     | <b>58</b>     |
| Heizöl                                    | 235         | 1433         | 12          | 8             | 14            | 12            | 32            | 98            | 25            | 34            |
| Gas                                       | 40          | 214          | 2           | -             | -             | 5             | 2             | 9             | 1             | 21            |
| Wärmepumpe                                | 14          | 51           | -           | -             | -             | -             | -             | 6             | 6             | 2             |
| Elektrizität                              | 4           | 36           | 1           | -             | -             | -             | -             | 2             | -             | 1             |
| Holz/Kohle                                | 8           | 51           | 1           | -             | 3             | 1             | 2             | -             | 1             | -             |
| Sonnenkollektor oder andere               | 4           | 18           | -           | -             | -             | -             | -             | -             | 4             | -             |
| <b>Öffentliche Fernwärmeversorgung</b>    | <b>19</b>   | <b>87</b>    | <b>1</b>    | <b>-</b>      | <b>1</b>      | <b>-</b>      | <b>-</b>      | <b>12</b>     | <b>2</b>      | <b>3</b>      |
| Fernwärme                                 | 14          | 59           | 1           | -             | -             | -             | -             | 12            | -             | 1             |
| Andere                                    | 5           | 28           | -           | -             | 1             | -             | -             | -             | 2             | 2             |
| <b>Ohne Heizung</b>                       | <b>7</b>    | <b>3</b>     | <b>4</b>    | <b>1</b>      | <b>2</b>      | <b>-</b>      | <b>-</b>      | <b>-</b>      | <b>-</b>      | <b>-</b>      |



## Allgemeine Uebersicht: Gebäude (2)

Fürstentum Liechtenstein

| 0.112<br>Merkmal   | Im ganzen   |              | Gebäude mit ... Wohneinheiten |            |            |           |           |           |            |           |           |
|--|-------------|--------------|-------------------------------|------------|------------|-----------|-----------|-----------|------------|-----------|-----------|
|  | Gebäude     | Bewohner     | 1                             | 2          | 3          | 4         | 5         | 8         | 7 - 8      | 10 - 14   | 15 +      |
|  | 1           | 2            | 3                             | 4          | 5          | 6         | 7         | 8         | 9          | 10        | 11        |
| <b>GEBÄUDE IM GANZEN</b>                                   | <b>7285</b> | <b>28976</b> | <b>5601</b>                   | <b>969</b> | <b>239</b> | <b>91</b> | <b>75</b> | <b>71</b> | <b>106</b> | <b>58</b> | <b>25</b> |
| Gebäude mit Wohneinheiten                                  | 7235        | 28380        | 5601                          | 969        | 239        | 91        | 75        | 71        | 106        | 58        | 25        |
| Gebäude ohne Wohneinheiten<br>(nur für Kollektivhaushalte) | 50          | 596          | ...                           | ...        | ...        | ...       | ...       | ...       | ...        | ...       | ...       |
| <b>Wohngebäude</b>   | <b>6858</b> | <b>27243</b> | <b>5315</b>                   | <b>918</b> | <b>223</b> | <b>83</b> | <b>69</b> | <b>66</b> | <b>103</b> | <b>56</b> | <b>25</b> |
| Reine Wohngebäude  | 6220        | 24569        | 4865                          | 807        | 188        | 71        | 61        | 63        | 89         | 52        | 24        |
| Einfamilienhäuser  | 4865        | 14560        | 4865                          | ...        | ...        | ...       | ...       | ...       | ...        | ...       | ...       |
| Zweifamilienhäuser   | 807         | 3562         | ...                           | 807        | ...        | ...       | ...       | ...       | ...        | ...       | ...       |
| Mehrfamilienhäuser   | 548         | 6447         | ...                           | ...        | 188        | 71        | 61        | 63        | 89         | 52        | 24        |
| Andere Wohngebäude   | 638         | 2674         | 450                           | 111        | 35         | 12        | 8         | 3         | 14         | 4         | 1         |
| Sonstige Gebäude   | 427         | 1733         | 286                           | 51         | 16         | 8         | 6         | 5         | 3          | 2         | -         |
| Notunterkünfte   | 3           | 42           | ...                           | ...        | ...        | ...       | ...       | ...       | ...        | ...       | ...       |
| <b>Bauperiode</b>  |             |              |                               |            |            |           |           |           |            |           |           |
| vor 1900 erbaut  | 715         | 1980         | 604                           | 74         | 16         | 4         | 3         | 5         | 1          | -         | 1         |
| 1900 - 1920 erbaut   | 319         | 1059         | 229                           | 56         | 24         | 3         | 2         | -         | 2          | -         | -         |
| 1921 - 1946 erbaut   | 774         | 2467         | 586                           | 134        | 30         | 8         | 3         | 1         | 1          | 2         | -         |
| 1947 - 1980 erbaut   | 1060        | 3235         | 844                           | 158        | 27         | 9         | 4         | 2         | 6          | -         | -         |
| 1981 - 1970 erbaut   | 1470        | 6021         | 1143                          | 189        | 47         | 11        | 14        | 20        | 19         | 13        | 3         |
| 1971 - 1980 erbaut   | 1567        | 7987         | 1142                          | 197        | 57         | 27        | 23        | 21        | 43         | 33        | 15        |
| 1981 - 1985 erbaut   | 699         | 3355         | 538                           | 76         | 19         | 13        | 13        | 9         | 19         | 9         | 3         |
| 1986 - 1980 erbaut   | 681         | 2872         | 515                           | 85         | 19         | 16        | 13        | 13        | 15         | 1         | 3         |
| <b>Renovationsperiode</b>                                  |             |              |                               |            |            |           |           |           |            |           |           |
| 1981 - 1970 renoviert                                      | 398         | 1258         | 294                           | 83         | 12         | 3         | -         | 3         | -          | -         | -         |
| 1971 - 1980 renoviert                                      | 682         | 2494         | 516                           | 107        | 29         | 7         | 5         | 4         | 6          | -         | -         |
| 1981 - 1985 renoviert                                      | 610         | 2421         | 461                           | 84         | 25         | 8         | 7         | 2         | 7          | 5         | 1         |
| 1986 - 1980 renoviert                                      | 912         | 3729         | 672                           | 150        | 42         | 11        | 5         | 7         | 10         | 2         | 4         |
| nicht renoviert  | 4683        | 19074        | 3658                          | 545        | 131        | 62        | 58        | 55        | 83         | 51        | 20        |
| <b>Geschosszahl</b>  |             |              |                               |            |            |           |           |           |            |           |           |
| 1  | 737         | 2188         | 709                           | 19         | 4          | 1         | -         | -         | -          | -         | -         |
| 2  | 4810        | 15369        | 4027                          | 664        | 55         | 24        | 11        | 4         | 6          | 1         | 1         |
| 3  | 1455        | 7875         | 795                           | 263        | 161        | 48        | 50        | 50        | 50         | 14        | 4         |
| 4 - 5  | 259         | 2842         | 69                            | 23         | 19         | 18        | 14        | 17        | 47         | 36        | 10        |
| 6 - 7  | 16          | 424          | -                             | -          | -          | -         | -         | -         | 2          | 6         | 5         |
| 8 +  | 8           | 278          | 1                             | -          | -          | -         | -         | -         | 1          | 1         | 5         |
| Gebäude im Stockwerkeigentum                               | 326         | 2951         | 41                            | 112        | 43         | 21        | 24        | 19        | 33         | 21        | 12        |
| <b>Eigentübertyp</b>                                       |             |              |                               |            |            |           |           |           |            |           |           |
| Privatperson(en)   | 6931        | 26504        | 5393                          | 935        | 213        | 84        | 66        | 57        | 89         | 48        | 16        |
| Bau- oder Immobiliengesellschaft                           | 13          | 136          | 4                             | 2          | -          | -         | 1         | -         | 2          | 1         | -         |
| Wohnbaugenossenschaft<br>(Mitglieder)                      | 5           | 42           | -                             | -          | 2          | -         | 1         | -         | 1          | -         | -         |
| Andere Wohnbaugenossenschaft                               | 2           | 7            | 2                             | -          | -          | -         | -         | -         | -          | -         | -         |
| Versicherung   | -           | -            | -                             | -          | -          | -         | -         | -         | -          | -         | -         |
| Immobilienfonds  | -           | -            | -                             | -          | -          | -         | -         | -         | -          | -         | -         |
| Personalsorgestiftung                                      | 37          | 511          | 10                            | 2          | 2          | 2         | 2         | 6         | 5          | 4         | 4         |
| Andere Stiftung, Verein                                    | 46          | 328          | 26                            | 4          | 2          | 1         | 1         | 2         | 3          | 3         | 1         |
| Gemeinde, Staat  | 160         | 804          | 114                           | 16         | 11         | 3         | 1         | 2         | 5          | -         | 2         |
| Andere   | 91          | 644          | 52                            | 10         | 9          | 1         | 3         | 4         | 1          | 2         | 2         |

Volkszählung 1990

## Allgemeine Uebersicht: Gebäude (2)

Fürstentum Liechtenstein

| 0.112<br>Merkmal                   | Im ganzen |          | Gebäude mit ... Wohneinheiten |     |     |    |    |    |     |    |    |         |      |
|------------------------------------|-----------|----------|-------------------------------|-----|-----|----|----|----|-----|----|----|---------|------|
|                                    | Gebäude   | Bewohner | 1                             | 2   | 3   | 4  | 5  | 6  | 7   | 8  | 9  | 10 - 14 | 15 + |
|                                    | 1         | 2        | 3                             | 4   | 5   | 6  | 7  | 8  | 9   | 10 | 11 |         |      |
| Mit Warmwasserversorgung           | 7130      | 28819    | 5455                          | 962 | 239 | 91 | 74 | 71 | 106 | 57 | 25 |         |      |
| Energieträger im Winter            |           |          |                               |     |     |    |    |    |     |    |    |         |      |
| Heizöl                             | 4825      | 20688    | 3594                          | 686 | 186 | 66 | 53 | 48 | 83  | 51 | 23 |         |      |
| Gas                                | 293       | 1667     | 191                           | 41  | 10  | 8  | 9  | 14 | 9   | 6  | 1  |         |      |
| Wärmepumpe                         | 182       | 777      | 146                           | 28  | 4   | 2  | 1  | -  | -   | -  | -  |         |      |
| Elektrizität                       | 1503      | 4526     | 1247                          | 166 | 33  | 14 | 11 | 9  | 14  | -  | 1  |         |      |
| Holz/Kohle                         | 303       | 1059     | 256                           | 38  | 6   | 1  | -  | -  | -   | -  | -  |         |      |
| Fernwärme                          | 13        | 52       | 11                            | 2   | -   | -  | -  | -  | -   | -  | -  |         |      |
| Sonnenkollektor oder andere        | 11        | 50       | 10                            | 1   | -   | -  | -  | -  | -   | -  | -  |         |      |
| Energieträger im Sommer            |           |          |                               |     |     |    |    |    |     |    |    |         |      |
| Heizöl                             | 4236      | 18421    | 3118                          | 613 | 167 | 62 | 49 | 47 | 74  | 51 | 22 |         |      |
| Gas                                | 267       | 1566     | 170                           | 39  | 10  | 6  | 9  | 13 | 9   | 6  | 1  |         |      |
| Wärmepumpe                         | 257       | 1156     | 199                           | 40  | 8   | 2  | 2  | 1  | 3   | -  | 1  |         |      |
| Elektrizität                       | 2168      | 6991     | 1797                          | 251 | 47  | 19 | 14 | 10 | 19  | -  | 1  |         |      |
| Holz/Kohle                         | 156       | 482      | 133                           | 16  | 4   | 1  | -  | -  | -   | -  | -  |         |      |
| Fernwärme                          | 11        | 42       | 10                            | 1   | -   | -  | -  | -  | -   | -  | -  |         |      |
| Sonnenkollektor oder andere        | 35        | 161      | 28                            | 2   | 3   | 1  | -  | -  | 1   | -  | -  |         |      |
| Energieträger Sommer = Winter      | 6195      | 25221    | 4691                          | 841 | 215 | 83 | 70 | 69 | 97  | 57 | 24 |         |      |
| Energieträger Sommer ≠ Winter      | 935       | 3598     | 764                           | 121 | 24  | 8  | 4  | 2  | 9   | -  | 1  |         |      |
| Ohne Warmwasserversorgung          | 155       | 157      | 146                           | 7   | -   | -  | 1  | -  | -   | 1  | -  |         |      |
| Mit Heizung                        | 7278      | 28973    | 5594                          | 969 | 239 | 91 | 75 | 71 | 106 | 58 | 25 |         |      |
| Einzelofenheizung                  | 1069      | 2442     | 953                           | 94  | 8   | 2  | 3  | -  | 1   | 1  | -  |         |      |
| Heizöl                             | 170       | 543      | 132                           | 29  | 2   | 2  | 2  | -  | 1   | -  | -  |         |      |
| Gas                                | 10        | 25       | 10                            | -   | -   | -  | -  | -  | -   | -  | -  |         |      |
| Elektrizität                       | 154       | 316      | 136                           | 12  | 2   | -  | 1  | -  | -   | -  | -  |         |      |
| Holz/Kohle                         | 723       | 1520     | 663                           | 53  | 4   | -  | -  | -  | -   | 1  | -  |         |      |
| Andere                             | 12        | 38       | 12                            | -   | -   | -  | -  | -  | -   | -  | -  |         |      |
| Etagenheizung                      | 36        | 142      | 14                            | 14  | 6   | 1  | -  | 1  | -   | -  | -  |         |      |
| Heizöl                             | 16        | 59       | 8                             | 6   | 1   | -  | -  | 1  | -   | -  | -  |         |      |
| Gas                                | -         | -        | -                             | -   | -   | -  | -  | -  | -   | -  | -  |         |      |
| Elektrizität                       | 9         | 22       | 4                             | 3   | 2   | -  | -  | -  | -   | -  | -  |         |      |
| Holz/Kohle                         | 9         | 47       | 2                             | 3   | 3   | 1  | -  | -  | -   | -  | -  |         |      |
| Andere                             | 2         | 14       | -                             | 2   | -   | -  | -  | -  | -   | -  | -  |         |      |
| Zentralheizung für ein Gebäude     | 5849      | 24499    | 4424                          | 822 | 210 | 72 | 65 | 61 | 87  | 50 | 21 |         |      |
| Heizöl                             | 4909      | 20780    | 3660                          | 713 | 197 | 59 | 56 | 46 | 81  | 44 | 20 |         |      |
| Gas                                | 275       | 1548     | 183                           | 39  | 8   | 7  | 7  | 14 | 6   | 6  | 1  |         |      |
| Wärmepumpe                         | 228       | 909      | 196                           | 23  | 3   | 3  | 2  | 1  | -   | -  | -  |         |      |
| Elektrizität                       | 163       | 279      | 142                           | 18  | 1   | 2  | -  | -  | -   | -  | -  |         |      |
| Holz/Kohle                         | 267       | 955      | 237                           | 28  | 1   | 1  | -  | -  | -   | -  | -  |         |      |
| Sonnenkollektor oder andere        | 7         | 28       | 6                             | 1   | -   | -  | -  | -  | -   | -  | -  |         |      |
| Zentralheizung für mehrere Gebäude | 305       | 1803     | 189                           | 36  | 14  | 15 | 7  | 9  | 18  | 7  | 4  |         |      |
| Heizöl                             | 235       | 1433     | 145                           | 30  | 10  | 9  | 3  | 8  | 15  | 7  | 4  |         |      |
| Gas                                | 40        | 214      | 22                            | 4   | 3   | 4  | 2  | 1  | 3   | -  | -  |         |      |
| Wärmepumpe                         | 14        | 51       | 13                            | -   | -   | 1  | -  | -  | -   | -  | -  |         |      |
| Elektrizität                       | 4         | 36       | -                             | 1   | -   | 1  | 2  | -  | -   | -  | -  |         |      |
| Holz/Kohle                         | 8         | 51       | 5                             | 1   | 1   | -  | -  | -  | -   | -  | -  |         |      |
| Sonnenkollektor oder andere        | 4         | 18       | 4                             | -   | -   | -  | -  | -  | -   | -  | -  |         |      |
| Öffentliche Fernwärmeversorgung    | 19        | 87       | 14                            | 3   | 1   | 1  | -  | -  | -   | -  | -  |         |      |
| Fernwärme                          | 14        | 59       | 11                            | 2   | 1   | -  | -  | -  | -   | -  | -  |         |      |
| Andere                             | 5         | 28       | 3                             | 1   | -   | 1  | -  | -  | -   | -  | -  |         |      |
| Ohne Heizung                       | 7         | 3        | 7                             | -   | -   | -  | -  | -  | -   | -  | -  |         |      |

| 8.101-00                      | Gebäude                          |             |             |                   |                             |                              |                              |                    |                       |           |            |                     |
|-------------------------------|----------------------------------|-------------|-------------|-------------------|-----------------------------|------------------------------|------------------------------|--------------------|-----------------------|-----------|------------|---------------------|
|                               | Bauperiode<br>Renovationsperiode | Gebäudeart  |             |                   |                             |                              |                              |                    |                       |           |            |                     |
|                               |                                  | Im ganzen   | Wohngebäude |                   |                             |                              |                              |                    |                       |           |            | Sonstige<br>Gebäude |
|                               |                                  |             | Im ganzen   | Reine Wohngebäude |                             |                              |                              | Andere Wohngebäude |                       |           |            |                     |
|                               |                                  |             |             | Im ganzen         | Ein-<br>familien-<br>häuser | Zwei-<br>familien-<br>häuser | Mehr-<br>familien-<br>häuser | Im ganzen          | Mit ... Wohneinheiten |           |            |                     |
|                               |                                  |             |             |                   |                             |                              | 1                            | 2                  | 3+                    |           |            |                     |
|                               | 1                                | 2           | 3           | 4                 | 5                           | 6                            | 7                            | 8                  | 9                     | 10        | 11         |                     |
| <b>IM GANZEN</b>              | <b>7285</b>                      | <b>6858</b> | <b>6220</b> | <b>4865</b>       | <b>807</b>                  | <b>548</b>                   | <b>638</b>                   | <b>450</b>         | <b>111</b>            | <b>77</b> | <b>427</b> |                     |
| 1861-1970 renoviert           | 398                              | 367         | 315         | 231               | 68                          | 16                           | 52                           | 40                 | 11                    | 1         | 31         |                     |
| 1971-1980 renoviert           | 682                              | 625         | 540         | 420               | 85                          | 35                           | 85                           | 62                 | 15                    | 8         | 57         |                     |
| 1981-1985 renoviert           | 610                              | 561         | 500         | 386               | 71                          | 43                           | 61                           | 44                 | 9                     | 8         | 49         |                     |
| 1986-1990 renoviert           | 912                              | 849         | 758         | 566               | 125                         | 67                           | 91                           | 68                 | 15                    | 8         | 63         |                     |
| nicht renoviert               | 4683                             | 4456        | 4107        | 3262              | 458                         | 387                          | 349                          | 236                | 61                    | 52        | 227        |                     |
| <b>Bauperiode vor 1900</b>    | <b>715</b>                       | <b>632</b>  | <b>511</b>  | <b>431</b>        | <b>55</b>                   | <b>25</b>                    | <b>121</b>                   | <b>109</b>         | <b>11</b>             | <b>1</b>  | <b>83</b>  |                     |
| 1861-1970 renoviert           | 120                              | 104         | 83          | 64                | 13                          | 6                            | 21                           | 20                 | 1                     | -         | 16         |                     |
| 1971-1980 renoviert           | 122                              | 112         | 88          | 75                | 10                          | 3                            | 24                           | 23                 | 1                     | -         | 10         |                     |
| 1981-1985 renoviert           | 112                              | 108         | 83          | 66                | 11                          | 6                            | 17                           | 14                 | 2                     | 1         | 12         |                     |
| 1986-1990 renoviert           | 89                               | 77          | 66          | 53                | 8                           | 5                            | 11                           | 9                  | 2                     | -         | 12         |                     |
| nicht renoviert               | 272                              | 239         | 191         | 173               | 13                          | 5                            | 48                           | 43                 | 5                     | -         | 33         |                     |
| <b>Bauperiode 1900 - 1920</b> | <b>319</b>                       | <b>293</b>  | <b>243</b>  | <b>173</b>        | <b>46</b>                   | <b>24</b>                    | <b>50</b>                    | <b>40</b>          | <b>7</b>              | <b>3</b>  | <b>26</b>  |                     |
| 1861-1970 renoviert           | 48                               | 45          | 38          | 25                | 11                          | 2                            | 7                            | 5                  | 2                     | -         | 3          |                     |
| 1971-1980 renoviert           | 73                               | 64          | 51          | 28                | 14                          | 9                            | 13                           | 11                 | 1                     | 1         | 9          |                     |
| 1981-1985 renoviert           | 34                               | 31          | 27          | 19                | 6                           | 2                            | 4                            | 4                  | -                     | -         | 3          |                     |
| 1986-1990 renoviert           | 29                               | 29          | 19          | 13                | 4                           | 2                            | 10                           | 9                  | 1                     | -         | -          |                     |
| nicht renoviert               | 135                              | 124         | 108         | 88                | 11                          | 9                            | 16                           | 11                 | 3                     | 2         | 11         |                     |
| <b>Bauperiode 1921 - 1946</b> | <b>774</b>                       | <b>715</b>  | <b>610</b>  | <b>468</b>        | <b>105</b>                  | <b>37</b>                    | <b>105</b>                   | <b>73</b>          | <b>26</b>             | <b>6</b>  | <b>59</b>  |                     |
| 1861-1970 renoviert           | 123                              | 117         | 103         | 75                | 25                          | 3                            | 14                           | 8                  | 5                     | 1         | 6          |                     |
| 1971-1980 renoviert           | 146                              | 132         | 113         | 87                | 17                          | 9                            | 19                           | 11                 | 7                     | 1         | 14         |                     |
| 1981-1985 renoviert           | 91                               | 84          | 68          | 56                | 8                           | 4                            | 16                           | 9                  | 6                     | 1         | 7          |                     |
| 1986-1990 renoviert           | 126                              | 116         | 103         | 73                | 20                          | 10                           | 13                           | 11                 | 2                     | -         | 10         |                     |
| nicht renoviert               | 288                              | 266         | 223         | 177               | 35                          | 11                           | 43                           | 34                 | 6                     | 3         | 22         |                     |
| <b>Bauperiode 1947 - 1960</b> | <b>1060</b>                      | <b>990</b>  | <b>909</b>  | <b>736</b>        | <b>138</b>                  | <b>35</b>                    | <b>81</b>                    | <b>62</b>          | <b>13</b>             | <b>6</b>  | <b>70</b>  |                     |
| 1861-1970 renoviert           | 100                              | 94          | 85          | 62                | 18                          | 5                            | 9                            | 6                  | 3                     | -         | 6          |                     |
| 1971-1980 renoviert           | 182                              | 173         | 155         | 126               | 26                          | 3                            | 18                           | 14                 | 3                     | 1         | 9          |                     |
| 1981-1985 renoviert           | 133                              | 121         | 112         | 85                | 18                          | 9                            | 9                            | 6                  | 1                     | 2         | 12         |                     |
| 1986-1990 renoviert           | 165                              | 155         | 136         | 103               | 27                          | 6                            | 19                           | 17                 | 2                     | -         | 10         |                     |
| nicht renoviert               | 480                              | 447         | 421         | 360               | 49                          | 12                           | 26                           | 19                 | 4                     | 3         | 33         |                     |
| <b>Bauperiode 1961 - 1970</b> | <b>1470</b>                      | <b>1396</b> | <b>1304</b> | <b>1040</b>       | <b>159</b>                  | <b>105</b>                   | <b>92</b>                    | <b>63</b>          | <b>16</b>             | <b>13</b> | <b>74</b>  |                     |
| 1861-1970 renoviert           | 7                                | 7           | 6           | 5                 | 1                           | -                            | 1                            | 1                  | -                     | -         | -          |                     |
| 1971-1980 renoviert           | 139                              | 125         | 117         | 90                | 18                          | 9                            | 8                            | 3                  | 3                     | 2         | 14         |                     |
| 1981-1985 renoviert           | 174                              | 164         | 153         | 115               | 23                          | 15                           | 11                           | 9                  | -                     | 2         | 10         |                     |
| 1986-1990 renoviert           | 297                              | 283         | 260         | 200               | 38                          | 22                           | 23                           | 13                 | 5                     | 5         | 14         |                     |
| nicht renoviert               | 853                              | 817         | 768         | 630               | 79                          | 59                           | 49                           | 37                 | 8                     | 4         | 36         |                     |
| <b>Bauperiode 1971 - 1980</b> | <b>1567</b>                      | <b>1493</b> | <b>1406</b> | <b>1047</b>       | <b>173</b>                  | <b>186</b>                   | <b>87</b>                    | <b>47</b>          | <b>15</b>             | <b>25</b> | <b>74</b>  |                     |
| 1971-1980 renoviert           | 20                               | 19          | 16          | 14                | -                           | 2                            | 3                            | -                  | -                     | 3         | 1          |                     |
| 1981-1985 renoviert           | 66                               | 61          | 57          | 45                | 5                           | 7                            | 4                            | 2                  | -                     | 2         | 5          |                     |
| 1986-1990 renoviert           | 198                              | 181         | 168         | 122               | 25                          | 21                           | 13                           | 7                  | 3                     | 3         | 17         |                     |
| nicht renoviert               | 1283                             | 1232        | 1165        | 866               | 143                         | 156                          | 67                           | 38                 | 12                    | 17        | 51         |                     |
| <b>Bauperiode 1981 - 1985</b> | <b>699</b>                       | <b>680</b>  | <b>633</b>  | <b>496</b>        | <b>64</b>                   | <b>73</b>                    | <b>47</b>                    | <b>28</b>          | <b>10</b>             | <b>9</b>  | <b>19</b>  |                     |
| 1986-1990 renoviert           | 8                                | 8           | 6           | 2                 | 3                           | 1                            | 2                            | 2                  | -                     | -         | -          |                     |
| nicht renoviert               | 691                              | 672         | 627         | 494               | 61                          | 72                           | 45                           | 26                 | 10                    | 9         | 19         |                     |
| <b>Bauperiode 1986 - 1990</b> | <b>681</b>                       | <b>659</b>  | <b>604</b>  | <b>474</b>        | <b>67</b>                   | <b>63</b>                    | <b>55</b>                    | <b>28</b>          | <b>13</b>             | <b>14</b> | <b>22</b>  |                     |

## Gebäude nach Gebäudeart sowie Bauperiode und Eigentübertyp

Fürstentum Liechtenstein

| 8.102-00                  | Gebäude                  |             |                       |  |  |   |                        |                                |  |                    |            |                    |
|---------------------------|--------------------------|-------------|-----------------------|--|--|---|------------------------|--------------------------------|--|--------------------|------------|--------------------|
|                           | Gebäudeort<br>Bauperiode | Im ganzen   | Eigentübertyp         |  |  |   |                        |                                |  |                    |            |                    |
|                           |                          |             | Privat-<br>person(en) | Bau- oder<br>Im-<br>mobili-<br>en-<br>ge-<br>sell-<br>schaft | Wohnbau-<br>genossen-<br>schaft<br>(Mit-<br>glieder) | Andere<br>Wohnbau-<br>genossen-<br>schaft | Ver-<br>siche-<br>rung | Im-<br>mobili-<br>en-<br>fonds | Person-<br>al-<br>vorsor-<br>ge-<br>stiftung | Andere<br>Stiftung | Verein     | Gemeinde,<br>Staat |
| 1                         | 2                        | 3           | 4                     | 5  | 6  | 7   | 8                      | 9                              | 10   | 11                 | 12         |                    |
| <b>GEBÄUDE IM GANZEN</b>  | <b>7285</b>              | <b>6931</b> | <b>13</b>             | <b>5</b>   | <b>2</b>   | -   | -                      | <b>37</b>                      | <b>39</b>                                    | <b>7</b>           | <b>160</b> | <b>91</b>          |
| vor 1900 erbaut           | 715                      | 653         | -                     | -  | -  | -   | -                      | 1                              | 9  | 1                  | 25         | 26                 |
| 1900-1920 erbaut          | 319                      | 298         | -                     | -  | 1  | -   | -                      | -                              | 2  | 1                  | 12         | 5                  |
| 1921-1946 erbaut          | 774                      | 720         | 1                     | -  | -  | -   | -                      | 9                              | 3  | 1                  | 30         | 10                 |
| 1947-1960 erbaut          | 1060                     | 1006        | 2                     | 2  | -  | -   | -                      | 4                              | 4  | -                  | 22         | 20                 |
| 1961-1970 erbaut          | 1470                     | 1397        | 8                     | 2  | -  | -   | -                      | 5                              | 11   | 1                  | 28         | 18                 |
| 1971-1980 erbaut          | 1567                     | 1520        | 1                     | -  | 1  | -   | -                      | 10                             | 4  | 1                  | 21         | 9                  |
| 1981-1985 erbaut          | 699                      | 678         | -                     | 1  | -  | -   | -                      | 4                              | 3  | -                  | 12         | 1                  |
| 1986-1990 erbaut          | 681                      | 659         | 1                     | -  | -  | -   | -                      | 4                              | 3  | 2                  | 10         | 2                  |
| <b>Reine Wohngebäude</b>  | <b>6220</b>              | <b>5983</b> | <b>4</b>              | <b>4</b>   | <b>1</b>   | -   | -                      | <b>36</b>                      | <b>26</b>                                    | <b>3</b>           | <b>109</b> | <b>54</b>          |
| vor 1900 erbaut           | 511                      | 463         | -                     | -  | -  | -   | -                      | 1                              | 5  | 1                  | 20         | 21                 |
| 1900-1920 erbaut          | 243                      | 227         | -                     | -  | 1  | -   | -                      | -                              | -  | 1                  | 10         | 4                  |
| 1921-1946 erbaut          | 610                      | 573         | -                     | -  | -  | -   | -                      | 9                              | 2  | 1                  | 19         | 6                  |
| 1947-1960 erbaut          | 909                      | 872         | -                     | 1  | -  | -   | -                      | 4                              | 4  | -                  | 16         | 12                 |
| 1961-1970 erbaut          | 1304                     | 1260        | 2                     | 2  | -  | -   | -                      | 5                              | 9  | -                  | 18         | 8                  |
| 1971-1980 erbaut          | 1406                     | 1383        | 1                     | -  | -  | -   | -                      | 10                             | 1  | -                  | 10         | 1                  |
| 1981-1985 erbaut          | 633                      | 614         | -                     | 1  | -  | -   | -                      | 4                              | 3  | -                  | 10         | 1                  |
| 1986-1990 erbaut          | 604                      | 591         | 1                     | -  | -  | -   | -                      | 3                              | 2  | -                  | 6          | 1                  |
| <b>Einfamilienhäuser</b>  | <b>4865</b>              | <b>4730</b> | <b>2</b>              | -  | <b>1</b>   | -   | -                      | <b>9</b>                       | <b>14</b>                                    | <b>3</b>           | <b>80</b>  | <b>26</b>          |
| vor 1900 erbaut           | 431                      | 406         | -                     | -  | -  | -   | -                      | 1                              | 3  | 1                  | 13         | 7                  |
| 1900-1920 erbaut          | 173                      | 162         | -                     | -  | 1  | -   | -                      | -                              | -  | 1                  | 8          | 1                  |
| 1921-1946 erbaut          | 468                      | 444         | -                     | -  | -  | -   | -                      | 7                              | 1  | 1                  | 11         | 4                  |
| 1947-1960 erbaut          | 736                      | 711         | -                     | -  | -  | -   | -                      | -                              | 3  | -                  | 13         | 9                  |
| 1961-1970 erbaut          | 1040                     | 1014        | 1                     | -  | -  | -   | -                      | -                              | 5  | -                  | 18         | 2                  |
| 1971-1980 erbaut          | 1047                     | 1036        | -                     | -  | -  | -   | -                      | 1                              | 1  | -                  | 8          | 1                  |
| 1981-1985 erbaut          | 496                      | 487         | -                     | -  | -  | -   | -                      | -                              | 1  | -                  | 7          | 1                  |
| 1986-1990 erbaut          | 474                      | 470         | 1                     | -  | -  | -   | -                      | -                              | -  | -                  | 2          | 1                  |
| <b>Zweifamilienhäuser</b> | <b>807</b>               | <b>785</b>  | -                     | -  | -  | -   | -                      | <b>2</b>                       | <b>1</b>                                     | -                  | <b>11</b>  | <b>8</b>           |
| vor 1900 erbaut           | 55                       | 47          | -                     | -  | -  | -   | -                      | -                              | -  | -                  | 4          | 4                  |
| 1900-1920 erbaut          | 46                       | 44          | -                     | -  | -  | -   | -                      | -                              | -  | -                  | 1          | 1                  |
| 1921-1946 erbaut          | 105                      | 99          | -                     | -  | -  | -   | -                      | 1                              | 1  | -                  | 3          | 1                  |
| 1947-1960 erbaut          | 138                      | 135         | -                     | -  | -  | -   | -                      | -                              | -  | -                  | 1          | 2                  |
| 1961-1970 erbaut          | 159                      | 159         | -                     | -  | -  | -   | -                      | -                              | -  | -                  | -          | -                  |
| 1971-1980 erbaut          | 173                      | 173         | -                     | -  | -  | -   | -                      | -                              | -  | -                  | -          | -                  |
| 1981-1985 erbaut          | 64                       | 63          | -                     | -  | -  | -   | -                      | -                              | -  | -                  | 1          | -                  |
| 1986-1990 erbaut          | 67                       | 65          | -                     | -  | -  | -   | -                      | 1                              | -  | -                  | 1          | -                  |
| <b>Mehrfamilienhäuser</b> | <b>548</b>               | <b>468</b>  | <b>2</b>              | <b>4</b>   | -  | -   | -                      | <b>25</b>                      | <b>11</b>                                    | -                  | <b>18</b>  | <b>20</b>          |
| vor 1900 erbaut           | 25                       | 10          | -                     | -  | -  | -   | -                      | -                              | 2  | -                  | 3          | 10                 |
| 1900-1920 erbaut          | 24                       | 21          | -                     | -  | -  | -   | -                      | -                              | -  | -                  | 1          | 2                  |
| 1921-1946 erbaut          | 37                       | 30          | -                     | -  | -  | -   | -                      | 1                              | -  | -                  | 5          | 1                  |
| 1947-1960 erbaut          | 35                       | 26          | -                     | 1  | -  | -   | -                      | 4                              | 1  | -                  | 2          | 1                  |
| 1961-1970 erbaut          | 105                      | 87          | 1                     | 2  | -  | -   | -                      | 5                              | 4  | -                  | -          | 6                  |
| 1971-1980 erbaut          | 186                      | 174         | 1                     | -  | -  | -   | -                      | 9                              | -  | -                  | 2          | -                  |
| 1981-1985 erbaut          | 73                       | 64          | -                     | 1  | -  | -   | -                      | 4                              | 2  | -                  | 2          | -                  |
| 1986-1990 erbaut          | 63                       | 56          | -                     | -  | -  | -   | -                      | 2                              | 2  | -                  | 3          | -                  |
| <b>Andere Wohngebäude</b> | <b>638</b>               | <b>608</b>  | <b>3</b>              | -  | -  | -   | -                      | <b>1</b>                       | <b>5</b>                                     | <b>3</b>           | <b>11</b>  | <b>7</b>           |
| vor 1900 erbaut           | 121                      | 120         | -                     | -  | -  | -   | -                      | -                              | -  | -                  | 1          | -                  |
| 1900-1920 erbaut          | 50                       | 47          | -                     | -  | -  | -   | -                      | -                              | 1  | -                  | 2          | -                  |
| 1921-1946 erbaut          | 105                      | 97          | -                     | -  | -  | -   | -                      | -                              | 1  | -                  | 3          | 4                  |
| 1947-1960 erbaut          | 81                       | 77          | 2                     | -  | -  | -   | -                      | -                              | -  | -                  | 1          | 1                  |
| 1961-1970 erbaut          | 92                       | 86          | 1                     | -  | -  | -   | -                      | -                              | 1  | 1                  | 2          | 1                  |
| 1971-1980 erbaut          | 87                       | 84          | -                     | -  | -  | -   | -                      | -                              | 1  | 1                  | -          | 1                  |
| 1981-1985 erbaut          | 47                       | 47          | -                     | -  | -  | -   | -                      | -                              | -  | -                  | -          | -                  |
| 1986-1990 erbaut          | 55                       | 50          | -                     | -  | -  | -   | -                      | 1                              | 1  | 1                  | 2          | -                  |
| <b>Sonstige Gebäude</b>   | <b>427</b>               | <b>340</b>  | <b>6</b>              | <b>1</b>   | <b>1</b>   | -   | -                      | -                              | <b>8</b>                                     | <b>1</b>           | <b>40</b>  | <b>30</b>          |
| vor 1900 erbaut           | 83                       | 70          | -                     | -  | -  | -   | -                      | -                              | 4  | -                  | 4          | 5                  |
| 1900-1920 erbaut          | 26                       | 24          | -                     | -  | -  | -   | -                      | -                              | 1  | -                  | -          | 1                  |
| 1921-1946 erbaut          | 59                       | 50          | 1                     | -  | -  | -   | -                      | -                              | -  | -                  | 8          | -                  |
| 1947-1960 erbaut          | 70                       | 57          | -                     | 1  | -  | -   | -                      | -                              | -  | -                  | 5          | 7                  |
| 1961-1970 erbaut          | 74                       | 51          | 5                     | -  | -  | -   | -                      | -                              | 1  | -                  | 8          | 9                  |
| 1971-1980 erbaut          | 74                       | 53          | -                     | -  | 1  | -   | -                      | -                              | 2  | -                  | 11         | 7                  |
| 1981-1985 erbaut          | 19                       | 17          | -                     | -  | -  | -   | -                      | -                              | -  | -                  | 2          | -                  |
| 1986-1990 erbaut          | 22                       | 18          | -                     | -  | -  | -   | -                      | -                              | -  | 1                  | 2          | 1                  |

Volkszählung 1990

Wohngebäude nach Bauperiode und Geschlosszahl

Fürstentum Liechtenstein

| Bauperiode       | Wohngebäude |                    |             |             |            |           |           |          |          |          |
|------------------|-------------|--------------------|-------------|-------------|------------|-----------|-----------|----------|----------|----------|
|                  | Im ganzen   | Mit ... Geschossen |             |             |            |           |           |          |          |          |
|                  |             | 1                  | 2           | 3           | 4          | 5         | 6         | 7 - 9    | 10 - 14  | 15 +     |
|                  | 1           | 2                  | 3           | 4           | 5          | 6         | 7         | 8        | 9        | 10       |
| <b>IM GANZEN</b> | <b>6858</b> | <b>698</b>         | <b>4595</b> | <b>1337</b> | <b>186</b> | <b>22</b> | <b>11</b> | <b>5</b> | <b>4</b> | <b>-</b> |
| vor 1800 erbaut  | 632         | 29                 | 486         | 110         | 6          | 1         | -         | -        | -        | -        |
| 1800-1920 erbaut | 293         | 15                 | 208         | 67          | 3          | -         | -         | -        | -        | -        |
| 1921-1946 erbaut | 715         | 49                 | 498         | 159         | 7          | 1         | -         | 1        | -        | -        |
| 1947-1980 erbaut | 990         | 61                 | 793         | 125         | 11         | -         | -         | -        | -        | -        |
| 1981-1970 erbaut | 1396        | 251                | 943         | 164         | 33         | 5         | -         | -        | -        | -        |
| 1971-1980 erbaut | 1493        | 247                | 877         | 282         | 65         | 9         | 8         | 1        | 4        | -        |
| 1981-1985 erbaut | 680         | 33                 | 407         | 205         | 28         | 2         | 2         | 3        | -        | -        |
| 1986-1990 erbaut | 659         | 13                 | 383         | 225         | 33         | 4         | 1         | -        | -        | -        |

Volkszählung 1990

Wohngebäude nach Bau- sowie Renovationsperiode und Zahl der Wohneinheiten im Gebäude

Fürstentum Liechtenstein

| 8.104-00<br>Bauperiode<br>Renovationsperiode | Wohngebäude |                       |            |            |           |           |           |            |           |           |          |          |
|--|-------------|-----------------------|------------|------------|-----------|-----------|-----------|------------|-----------|-----------|----------|----------|
|  | Im ganzen   | Mit ... Wohneinheiten |            |            |           |           |           |            |           |           |          |          |
|  |             | 1                     | 2          | 3          | 4         | 5         | 6         | 7 - 9      | 10 - 14   | 15 - 19   | 20 - 29  | 30+      |
| 1  | 2           | 3                     | 4          | 5          | 6         | 7         | 8         | 9          | 10        | 11        | 12       |          |
| <b>IM GANZEN</b>                             | <b>6858</b> | <b>5315</b>           | <b>918</b> | <b>223</b> | <b>83</b> | <b>69</b> | <b>66</b> | <b>103</b> | <b>56</b> | <b>15</b> | <b>9</b> | <b>1</b> |
| 1861-1870 renoviert                          | 367         | 271                   | 79         | 12         | 2         | -         | 3         | -          | -         | -         | -        | -        |
| 1871-1880 renoviert                          | 625         | 482                   | 100        | 24         | 6         | 4         | 4         | 5          | -         | -         | -        | -        |
| 1881-1885 renoviert                          | 561         | 430                   | 80         | 23         | 8         | 6         | 2         | 6          | 5         | -         | 1        | -        |
| 1886-1890 renoviert                          | 849         | 634                   | 140        | 40         | 10        | 4         | 5         | 10         | 2         | 3         | -        | 1        |
| nicht renoviert                              | 4456        | 3498                  | 519        | 124        | 57        | 55        | 52        | 82         | 49        | 12        | 8        | -        |
| <b>Bauperiode vor 1900</b>                   | <b>632</b>  | <b>540</b>            | <b>66</b>  | <b>14</b>  | <b>4</b>  | <b>2</b>  | <b>4</b>  | <b>1</b>   | <b>-</b>  | <b>1</b>  | <b>-</b> | <b>-</b> |
| 1861-1870 renoviert                          | 104         | 84                    | 14         | 3          | 1         | -         | 2         | -          | -         | -         | -        | -        |
| 1871-1880 renoviert                          | 112         | 98                    | 11         | 1          | 1         | -         | 1         | -          | -         | -         | -        | -        |
| 1881-1885 renoviert                          | 100         | 80                    | 13         | 5          | 1         | -         | 1         | -          | -         | -         | -        | -        |
| 1886-1890 renoviert                          | 77          | 62                    | 10         | 2          | 1         | -         | -         | 1          | -         | 1         | -        | -        |
| nicht renoviert                              | 239         | 216                   | 18         | 3          | -         | 2         | -         | -          | -         | -         | -        | -        |
| <b>Bauperiode 1900 - 1920</b>                | <b>293</b>  | <b>213</b>            | <b>53</b>  | <b>20</b>  | <b>3</b>  | <b>2</b>  | <b>-</b>  | <b>2</b>   | <b>-</b>  | <b>-</b>  | <b>-</b> | <b>-</b> |
| 1861-1870 renoviert                          | 45          | 30                    | 13         | 2          | -         | -         | -         | -          | -         | -         | -        | -        |
| 1871-1880 renoviert                          | 64          | 39                    | 15         | 7          | 1         | 1         | -         | 1          | -         | -         | -        | -        |
| 1881-1885 renoviert                          | 31          | 23                    | 6          | 1          | 1         | -         | -         | -          | -         | -         | -        | -        |
| 1886-1890 renoviert                          | 29          | 22                    | 5          | 2          | -         | -         | -         | -          | -         | -         | -        | -        |
| nicht renoviert                              | 124         | 99                    | 14         | 8          | 1         | 1         | -         | 1          | -         | -         | -        | -        |
| <b>Bauperiode 1921 - 1946</b>                | <b>715</b>  | <b>541</b>            | <b>131</b> | <b>30</b>  | <b>7</b>  | <b>3</b>  | <b>1</b>  | <b>1</b>   | <b>1</b>  | <b>-</b>  | <b>-</b> | <b>-</b> |
| 1861-1870 renoviert                          | 117         | 83                    | 30         | 3          | -         | -         | 1         | -          | -         | -         | -        | -        |
| 1871-1880 renoviert                          | 132         | 98                    | 24         | 8          | 1         | 1         | -         | -          | -         | -         | -        | -        |
| 1881-1885 renoviert                          | 84          | 65                    | 14         | 4          | 1         | -         | -         | -          | -         | -         | -        | -        |
| 1886-1890 renoviert                          | 116         | 84                    | 22         | 6          | 3         | 1         | -         | -          | -         | -         | -        | -        |
| nicht renoviert                              | 266         | 211                   | 41         | 9          | 2         | 1         | -         | 1          | 1         | -         | -        | -        |
| <b>Bauperiode 1947 - 1960</b>                | <b>990</b>  | <b>798</b>            | <b>151</b> | <b>22</b>  | <b>8</b>  | <b>4</b>  | <b>2</b>  | <b>5</b>   | <b>-</b>  | <b>-</b>  | <b>-</b> | <b>-</b> |
| 1861-1870 renoviert                          | 94          | 68                    | 21         | 4          | 1         | -         | -         | -          | -         | -         | -        | -        |
| 1871-1880 renoviert                          | 173         | 140                   | 29         | 2          | -         | 1         | -         | 1          | -         | -         | -        | -        |
| 1881-1885 renoviert                          | 121         | 91                    | 19         | 5          | 4         | 1         | -         | 1          | -         | -         | -        | -        |
| 1886-1890 renoviert                          | 155         | 120                   | 29         | 5          | -         | -         | -         | 1          | -         | -         | -        | -        |
| nicht renoviert                              | 447         | 379                   | 53         | 6          | 3         | 2         | 2         | 2          | -         | -         | -        | -        |
| <b>Bauperiode 1961 - 1970</b>                | <b>1396</b> | <b>1103</b>           | <b>175</b> | <b>45</b>  | <b>10</b> | <b>12</b> | <b>18</b> | <b>18</b>  | <b>12</b> | <b>1</b>  | <b>1</b> | <b>1</b> |
| 1861-1870 renoviert                          | 7           | 6                     | 1          | -          | -         | -         | -         | -          | -         | -         | -        | -        |
| 1871-1880 renoviert                          | 125         | 93                    | 21         | 4          | 2         | 1         | 2         | 2          | -         | -         | -        | -        |
| 1881-1885 renoviert                          | 164         | 124                   | 23         | 7          | 1         | 1         | 1         | 3          | 4         | -         | -        | -        |
| 1886-1890 renoviert                          | 283         | 213                   | 43         | 13         | 2         | 2         | 3         | 5          | -         | 1         | -        | 1        |
| nicht renoviert                              | 817         | 667                   | 87         | 21         | 5         | 8         | 12        | 8          | 8         | -         | 1        | -        |
| <b>Bauperiode 1971 - 1980</b>                | <b>1493</b> | <b>1094</b>           | <b>188</b> | <b>56</b>  | <b>24</b> | <b>22</b> | <b>19</b> | <b>42</b>  | <b>33</b> | <b>10</b> | <b>5</b> | <b>-</b> |
| 1871-1880 renoviert                          | 19          | 14                    | -          | 2          | 1         | -         | 1         | 1          | -         | -         | -        | -        |
| 1881-1885 renoviert                          | 61          | 47                    | 5          | 1          | -         | 4         | -         | 2          | 1         | -         | 1        | -        |
| 1886-1890 renoviert                          | 181         | 129                   | 28         | 12         | 3         | 1         | 2         | 3          | 2         | 1         | -        | -        |
| nicht renoviert                              | 1232        | 904                   | 155        | 41         | 20        | 17        | 16        | 36         | 30        | 9         | 4        | -        |
| <b>Bauperiode 1981 - 1985</b>                | <b>680</b>  | <b>524</b>            | <b>74</b>  | <b>18</b>  | <b>13</b> | <b>11</b> | <b>9</b>  | <b>19</b>  | <b>9</b>  | <b>1</b>  | <b>2</b> | <b>-</b> |
| 1886-1890 renoviert                          | 8           | 4                     | 3          | -          | 1         | -         | -         | -          | -         | -         | -        | -        |
| nicht renoviert                              | 672         | 520                   | 71         | 18         | 12        | 11        | 9         | 19         | 9         | 1         | 2        | -        |
| <b>Bauperiode 1986 - 1990</b>                | <b>659</b>  | <b>502</b>            | <b>80</b>  | <b>18</b>  | <b>14</b> | <b>13</b> | <b>13</b> | <b>15</b>  | <b>1</b>  | <b>2</b>  | <b>1</b> | <b>-</b> |

Volkszählung 1990

Wohnheiten nach Zählkreisen und Bewohnungsart bzw. Anzahl Zimmer bzw. Bewohnertypus bzw. Belegungslichte bzw. Wohndichte bzw. Mietpreis

| 9.001-00<br><br>Gemeinden<br>Zählkreise | Wohnheiten |           | Wohnungen             |                 |                              |                  |    |    |    |    |    |                           | Anzahl Bewohner pro |         | Mietpreis pro               |                                     |         |        |                           |         |          |
|---|------------|-----------|-----------------------|-----------------|------------------------------|------------------|----|----|----|----|----|---------------------------|---------------------|---------|-----------------------------|-------------------------------------|---------|--------|---------------------------|---------|----------|
|   | Im ganzen  | Wohnungen | Anderer Wohneinheiten | dauernd bewohnt | zeitweise oder nicht bewohnt | Mit .... Zimmern |    |    |    |    |    | Bewohnertypus             |                     |         |                             | Mit Angabe des Mietpreises (in Fr.) | Wohnung | Zimmer |                           |         |          |
|   |            |           |                       |                 |                              | 1                | 2  | 3  | 4  | 5  | 6+ | Mieter, Genossenschaftler | Eigentümer          | Pächter | Inhaber einer Dienstwohnung |                                     |         |        | Inhaber einer Freiwohnung | Wohnung | Wohnraum |
|   |            |           |                       |                 |                              |                  |    |    |    |    |    |                           |                     |         |                             |                                     |         |        |                           |         |          |
| 7001 / 00000001                         | 1          | 210       | 10                    | 208             | 170                          | 20               | 40 | 51 | 20 | 45 | 12 | 7                         | 2                   | 10      | 19                          | 10                                  | 21      |        |                           |         |          |
| 7001 / 00000002                         | 1          | 10        | 10                    | 10              | 10                           | 10               | 10 | 10 | 10 | 10 | 10 | 10                        | 10                  | 10      | 10                          | 10                                  | 10      |        |                           |         |          |
| 7001 / 00000003                         | 1          | 10        | 10                    | 10              | 10                           | 10               | 10 | 10 | 10 | 10 | 10 | 10                        | 10                  | 10      | 10                          | 10                                  | 10      |        |                           |         |          |
| 7001 / 00000004                         | 1          | 10        | 10                    | 10              | 10                           | 10               | 10 | 10 | 10 | 10 | 10 | 10                        | 10                  | 10      | 10                          | 10                                  | 10      |        |                           |         |          |
| 7001 / 00000005                         | 1          | 10        | 10                    | 10              | 10                           | 10               | 10 | 10 | 10 | 10 | 10 | 10                        | 10                  | 10      | 10                          | 10                                  | 10      |        |                           |         |          |
| 7001 / 00000006                         | 1          | 10        | 10                    | 10              | 10                           | 10               | 10 | 10 | 10 | 10 | 10 | 10                        | 10                  | 10      | 10                          | 10                                  | 10      |        |                           |         |          |
| 7001 / 00000007                         | 1          | 10        | 10                    | 10              | 10                           | 10               | 10 | 10 | 10 | 10 | 10 | 10                        | 10                  | 10      | 10                          | 10                                  | 10      |        |                           |         |          |
| 7001 / 00000008                         | 1          | 10        | 10                    | 10              | 10                           | 10               | 10 | 10 | 10 | 10 | 10 | 10                        | 10                  | 10      | 10                          | 10                                  | 10      |        |                           |         |          |
| 7001 / 00000009                         | 1          | 10        | 10                    | 10              | 10                           | 10               | 10 | 10 | 10 | 10 | 10 | 10                        | 10                  | 10      | 10                          | 10                                  | 10      |        |                           |         |          |
| 7001 / 00000010                         | 1          | 10        | 10                    | 10              | 10                           | 10               | 10 | 10 | 10 | 10 | 10 | 10                        | 10                  | 10      | 10                          | 10                                  | 10      |        |                           |         |          |
| 7001 / 00000011                         | 1          | 10        | 10                    | 10              | 10                           | 10               | 10 | 10 | 10 | 10 | 10 | 10                        | 10                  | 10      | 10                          | 10                                  | 10      |        |                           |         |          |
| 7001 / 00000012                         | 1          | 10        | 10                    | 10              | 10                           | 10               | 10 | 10 | 10 | 10 | 10 | 10                        | 10                  | 10      | 10                          | 10                                  | 10      |        |                           |         |          |
| 7001 / 00000013                         | 1          | 10        | 10                    | 10              | 10                           | 10               | 10 | 10 | 10 | 10 | 10 | 10                        | 10                  | 10      | 10                          | 10                                  | 10      |        |                           |         |          |
| 7001 / 00000014                         | 1          | 10        | 10                    | 10              | 10                           | 10               | 10 | 10 | 10 | 10 | 10 | 10                        | 10                  | 10      | 10                          | 10                                  | 10      |        |                           |         |          |
| 7001 / 00000015                         | 1          | 10        | 10                    | 10              | 10                           | 10               | 10 | 10 | 10 | 10 | 10 | 10                        | 10                  | 10      | 10                          | 10                                  | 10      |        |                           |         |          |
| 7001 / 00000016                         | 1          | 10        | 10                    | 10              | 10                           | 10               | 10 | 10 | 10 | 10 | 10 | 10                        | 10                  | 10      | 10                          | 10                                  | 10      |        |                           |         |          |
| 7001 / 00000017                         | 1          | 10        | 10                    | 10              | 10                           | 10               | 10 | 10 | 10 | 10 | 10 | 10                        | 10                  | 10      | 10                          | 10                                  | 10      |        |                           |         |          |
| 7001 / 00000018                         | 1          | 10        | 10                    | 10              | 10                           | 10               | 10 | 10 | 10 | 10 | 10 | 10                        | 10                  | 10      | 10                          | 10                                  | 10      |        |                           |         |          |
| 7001 / 00000019                         | 1          | 10        | 10                    | 10              | 10                           | 10               | 10 | 10 | 10 | 10 | 10 | 10                        | 10                  | 10      | 10                          | 10                                  | 10      |        |                           |         |          |
| 7001 / 00000020                         | 1          | 10        | 10                    | 10              | 10                           | 10               | 10 | 10 | 10 | 10 | 10 | 10                        | 10                  | 10      | 10                          | 10                                  | 10      |        |                           |         |          |
| 7001 / 00000021                         | 1          | 10        | 10                    | 10              | 10                           | 10               | 10 | 10 | 10 | 10 | 10 | 10                        | 10                  | 10      | 10                          | 10                                  | 10      |        |                           |         |          |

Wohnheiten nach Zählkreisen und Bewohnungsart bzw. Anzahl Zimmer bzw. Bewohnertypus bzw. Belegungsichte bzw. Wohndichte bzw. Mietpreis

| 9.001-00<br><br>Gemeinden<br>Zählkreise | Wohnheiten |           |                      | Wohnungen       |                              |                   |     |   |     |    |    |                           |            |         |                             | Anzahl Bewohner pro       |         | Mit Angabe des Mietpreises (in Fr.) |        | Mietpreis pro Loyer par |        |          |
|---|------------|-----------|----------------------|-----------------|------------------------------|-------------------|-----|---|-----|----|----|---------------------------|------------|---------|-----------------------------|---------------------------|---------|-------------------------------------|--------|-------------------------|--------|----------|
|   | im ganzen  | Wohnungen | Andere Wohneinheiten | dauernd bewohnt | zeitweise oder nicht bewohnt | Mit ..... Zimmern |     |   |     |    |    | Bewohnertypus             |            |         |                             |                           |         | Wohnung                             | Zimmer | Wohnung                 | Zimmer |          |
|   |            |           |                      |                 |                              | 1                 | 2   | 3 | 4   | 5  | 6+ | Mieter, Genossenschaftler | Eigentümer | Pächter | Inhaber einer Dienstwohnung | Inhaber einer Freiwohnung | Wohnung |                                     |        |                         |        | Wohnraum |
|   | 1          | 2         | 3                    | 4               | 5                            | 6                 | 7   | 8 | 9   | 10 | 11 | 12                        | 13         | 14      | 15                          | 16                        | 17      | 18                                  | 19     | 20                      | 21     |          |
| 7002 / 00000001                         | 1442       | 1440      | 2                    | 1352            | 8                            | 123               | 217 | 3 | 297 | 35 | 6  | 6                         | 6          | 1       | 4                           | 6                         | 5       | 30                                  | 906    | 20                      | 21     |          |
| 7002 / 00000002                         | 550        | 550       | 0                    | 550             | 0                            | 0                 | 0   | 0 | 0   | 0  | 0  | 0                         | 0          | 0       | 0                           | 0                         | 0       | 0                                   | 0      | 0                       | 0      | 0        |
| 7002 / 00000003                         | 25         | 25        | 0                    | 25              | 0                            | 0                 | 0   | 0 | 0   | 0  | 0  | 0                         | 0          | 0       | 0                           | 0                         | 0       | 0                                   | 0      | 0                       | 0      | 0        |
| 7002 / 00000004                         | 25         | 25        | 0                    | 25              | 0                            | 0                 | 0   | 0 | 0   | 0  | 0  | 0                         | 0          | 0       | 0                           | 0                         | 0       | 0                                   | 0      | 0                       | 0      | 0        |
| 7002 / 00000005                         | 27         | 27        | 0                    | 27              | 0                            | 0                 | 0   | 0 | 0   | 0  | 0  | 0                         | 0          | 0       | 0                           | 0                         | 0       | 0                                   | 0      | 0                       | 0      | 0        |
| 7002 / 00000006                         | 27         | 27        | 0                    | 27              | 0                            | 0                 | 0   | 0 | 0   | 0  | 0  | 0                         | 0          | 0       | 0                           | 0                         | 0       | 0                                   | 0      | 0                       | 0      | 0        |
| 7002 / 00000007                         | 27         | 27        | 0                    | 27              | 0                            | 0                 | 0   | 0 | 0   | 0  | 0  | 0                         | 0          | 0       | 0                           | 0                         | 0       | 0                                   | 0      | 0                       | 0      | 0        |
| 7002 / 00000008                         | 27         | 27        | 0                    | 27              | 0                            | 0                 | 0   | 0 | 0   | 0  | 0  | 0                         | 0          | 0       | 0                           | 0                         | 0       | 0                                   | 0      | 0                       | 0      | 0        |
| 7002 / 00000009                         | 27         | 27        | 0                    | 27              | 0                            | 0                 | 0   | 0 | 0   | 0  | 0  | 0                         | 0          | 0       | 0                           | 0                         | 0       | 0                                   | 0      | 0                       | 0      | 0        |
| 7002 / 00000010                         | 27         | 27        | 0                    | 27              | 0                            | 0                 | 0   | 0 | 0   | 0  | 0  | 0                         | 0          | 0       | 0                           | 0                         | 0       | 0                                   | 0      | 0                       | 0      | 0        |
| 7002 / 00000011                         | 27         | 27        | 0                    | 27              | 0                            | 0                 | 0   | 0 | 0   | 0  | 0  | 0                         | 0          | 0       | 0                           | 0                         | 0       | 0                                   | 0      | 0                       | 0      | 0        |
| 7002 / 00000012                         | 27         | 27        | 0                    | 27              | 0                            | 0                 | 0   | 0 | 0   | 0  | 0  | 0                         | 0          | 0       | 0                           | 0                         | 0       | 0                                   | 0      | 0                       | 0      | 0        |
| 7002 / 00000013                         | 27         | 27        | 0                    | 27              | 0                            | 0                 | 0   | 0 | 0   | 0  | 0  | 0                         | 0          | 0       | 0                           | 0                         | 0       | 0                                   | 0      | 0                       | 0      | 0        |
| 7002 / 00000014                         | 27         | 27        | 0                    | 27              | 0                            | 0                 | 0   | 0 | 0   | 0  | 0  | 0                         | 0          | 0       | 0                           | 0                         | 0       | 0                                   | 0      | 0                       | 0      | 0        |
| 7002 / 00000015                         | 27         | 27        | 0                    | 27              | 0                            | 0                 | 0   | 0 | 0   | 0  | 0  | 0                         | 0          | 0       | 0                           | 0                         | 0       | 0                                   | 0      | 0                       | 0      | 0        |
| 7002 / 00000016                         | 27         | 27        | 0                    | 27              | 0                            | 0                 | 0   | 0 | 0   | 0  | 0  | 0                         | 0          | 0       | 0                           | 0                         | 0       | 0                                   | 0      | 0                       | 0      | 0        |
| 7002 / 00000017                         | 27         | 27        | 0                    | 27              | 0                            | 0                 | 0   | 0 | 0   | 0  | 0  | 0                         | 0          | 0       | 0                           | 0                         | 0       | 0                                   | 0      | 0                       | 0      | 0        |
| 7002 / 00000018                         | 27         | 27        | 0                    | 27              | 0                            | 0                 | 0   | 0 | 0   | 0  | 0  | 0                         | 0          | 0       | 0                           | 0                         | 0       | 0                                   | 0      | 0                       | 0      | 0        |
| 7002 / 00000019                         | 27         | 27        | 0                    | 27              | 0                            | 0                 | 0   | 0 | 0   | 0  | 0  | 0                         | 0          | 0       | 0                           | 0                         | 0       | 0                                   | 0      | 0                       | 0      | 0        |
| 7002 / 00000020                         | 27         | 27        | 0                    | 27              | 0                            | 0                 | 0   | 0 | 0   | 0  | 0  | 0                         | 0          | 0       | 0                           | 0                         | 0       | 0                                   | 0      | 0                       | 0      | 0        |



Wohnheiten nach Zählkreisen und Bewohnungsart bzw. Anzahl Zimmer bzw. Bewohntypus bzw. Belegungslichte bzw. Wohndichte bzw. Anzahl Zimmer bzw. Mietpreis

| 9.001-00<br><br>Gemeinden<br>Zählkreise | Wohnheiten |           |                      |                              | Wohnungen        |     |     |     |    |    |             |         |                             |                           |         |          | Anzahl Bewohner pro |        | Mit Angabe des Mietpreises (in Fr.) | Mietpreis pro |                           |
|---|------------|-----------|----------------------|------------------------------|------------------|-----|-----|-----|----|----|-------------|---------|-----------------------------|---------------------------|---------|----------|---------------------|--------|-------------------------------------|---------------|---------------------------|
|   | Im ganzen  | Wohnungen | Andere Wohneinheiten | zeitweise oder nicht bewohnt | Mit .... Zimmern |     |     |     |    |    | Bewohntypus |         |                             |                           |         |          | Wohnung             | Zimmer | Wohnung                             | Zimmer        |                           |
|   |            |           |                      |                              | Mit .... Zimmern |     |     |     |    |    | Eigentümer  | Pächter | Inhaber einer Dienstwohnung | Inhaber einer Freiwohnung | Wohnung | Wohnraum |                     |        |                                     |               |                           |
|   |            |           |                      |                              | 1                | 2   | 3   | 4   | 5  | 6+ |             |         |                             |                           |         |          |                     |        |                                     |               | Mieter, Genossenschaftler |
| 7003 / 00000001                         | 1352       |           |                      | 57                           | 67               | 132 | 18  | 247 | 35 | 50 | 75          | 1       | 6                           | 35                        | 377     | 87       | 21                  | 55     |                                     |               |                           |
| 7003 / 00000002                         | 69         |           | 4                    | 129                          | 57               | 132 | 18  | 247 | 35 | 50 | 75          | 1       | 6                           | 35                        | 377     | 87       | 21                  | 55     |                                     |               |                           |
| 7003 / 00000003                         | 69         |           | 1                    | 69                           | 132              | 18  | 247 | 35  | 50 | 75 | 1           | 6       | 35                          | 377                       | 87      | 21       | 55                  | 55     |                                     |               |                           |
| 7003 / 00000004                         | 69         |           | 1                    | 69                           | 132              | 18  | 247 | 35  | 50 | 75 | 1           | 6       | 35                          | 377                       | 87      | 21       | 55                  | 55     |                                     |               |                           |
| 7003 / 00000005                         | 69         |           | 1                    | 69                           | 132              | 18  | 247 | 35  | 50 | 75 | 1           | 6       | 35                          | 377                       | 87      | 21       | 55                  | 55     |                                     |               |                           |
| 7003 / 00000006                         | 69         |           | 1                    | 69                           | 132              | 18  | 247 | 35  | 50 | 75 | 1           | 6       | 35                          | 377                       | 87      | 21       | 55                  | 55     |                                     |               |                           |
| 7003 / 00000007                         | 69         |           | 1                    | 69                           | 132              | 18  | 247 | 35  | 50 | 75 | 1           | 6       | 35                          | 377                       | 87      | 21       | 55                  | 55     |                                     |               |                           |
| 7003 / 00000008                         | 69         |           | 1                    | 69                           | 132              | 18  | 247 | 35  | 50 | 75 | 1           | 6       | 35                          | 377                       | 87      | 21       | 55                  | 55     |                                     |               |                           |
| 7003 / 00000009                         | 69         |           | 1                    | 69                           | 132              | 18  | 247 | 35  | 50 | 75 | 1           | 6       | 35                          | 377                       | 87      | 21       | 55                  | 55     |                                     |               |                           |
| 7003 / 00000010                         | 69         |           | 1                    | 69                           | 132              | 18  | 247 | 35  | 50 | 75 | 1           | 6       | 35                          | 377                       | 87      | 21       | 55                  | 55     |                                     |               |                           |
| 7003 / 00000011                         | 69         |           | 1                    | 69                           | 132              | 18  | 247 | 35  | 50 | 75 | 1           | 6       | 35                          | 377                       | 87      | 21       | 55                  | 55     |                                     |               |                           |
| 7003 / 00000012                         | 69         |           | 1                    | 69                           | 132              | 18  | 247 | 35  | 50 | 75 | 1           | 6       | 35                          | 377                       | 87      | 21       | 55                  | 55     |                                     |               |                           |
| 7003 / 00000013                         | 69         |           | 1                    | 69                           | 132              | 18  | 247 | 35  | 50 | 75 | 1           | 6       | 35                          | 377                       | 87      | 21       | 55                  | 55     |                                     |               |                           |
| 7003 / 00000014                         | 69         |           | 1                    | 69                           | 132              | 18  | 247 | 35  | 50 | 75 | 1           | 6       | 35                          | 377                       | 87      | 21       | 55                  | 55     |                                     |               |                           |
| 7003 / 00000015                         | 69         |           | 1                    | 69                           | 132              | 18  | 247 | 35  | 50 | 75 | 1           | 6       | 35                          | 377                       | 87      | 21       | 55                  | 55     |                                     |               |                           |
| 7003 / 00000016                         | 69         |           | 1                    | 69                           | 132              | 18  | 247 | 35  | 50 | 75 | 1           | 6       | 35                          | 377                       | 87      | 21       | 55                  | 55     |                                     |               |                           |
| 7003 / 00000017                         | 69         |           | 1                    | 69                           | 132              | 18  | 247 | 35  | 50 | 75 | 1           | 6       | 35                          | 377                       | 87      | 21       | 55                  | 55     |                                     |               |                           |
| 7003 / 00000018                         | 69         |           | 1                    | 69                           | 132              | 18  | 247 | 35  | 50 | 75 | 1           | 6       | 35                          | 377                       | 87      | 21       | 55                  | 55     |                                     |               |                           |
| 7003 / 00000019                         | 69         |           | 1                    | 69                           | 132              | 18  | 247 | 35  | 50 | 75 | 1           | 6       | 35                          | 377                       | 87      | 21       | 55                  | 55     |                                     |               |                           |

Wohneinheiten nach Zählkreisen und Wohnungsart bzw. Anzahl Zimmer bzw. Bewohnertypus bzw. Belegungslichte bzw. Wohndichte bzw. Mietpreis

| 9.001-00<br><br>Gemeinden<br>Zählkreise | Wohneinheiten |           | Wohnungen            |                 |                              |                  |    |    |    |    |    |                           | Anzahl Bewohner pro |         | Mit Angabe des Mietpreises (in Fr.) | Mietpreis pro             |         |          |   |         |        |
|---|---------------|-----------|----------------------|-----------------|------------------------------|------------------|----|----|----|----|----|---------------------------|---------------------|---------|-------------------------------------|---------------------------|---------|----------|---|---------|--------|
|   | Im ganzen     | Wohnungen | Andere Wohneinheiten | dauernd bewohnt | zeitweise oder nicht bewohnt | Mit .... Zimmern |    |    |    |    |    | Mieter, Genosse, scheiter | Eigentümer          | Pächter | Inhaber einer Dienstwohnung         | Inhaber einer Freiwohnung | Wohnung | Wohnraum |   | Wohnung | Zimmer |
|   |               |           |                      |                 |                              | 1                | 2  | 3  | 4  | 5  | 6+ |                           |                     |         |                                     |                           |         |          |   |         |        |
|   |               |           |                      |                 |                              | 12               | 11 | 10 | 9  | 8  | 7  |                           |                     |         |                                     |                           |         |          |   |         |        |
| 7004 / 00000001                         | 157           | 135       | 10                   | 72              | 57                           | 13               | 23 | 29 | 32 | 35 | 29 | 5                         | 1                   | 2       | 5                                   | 0                         | 0       | 1        | 7 | 6       |        |
| 7004 / 00000002                         | 11            | 11        | 1                    | 10              | 1                            | 1                | 1  | 1  | 1  | 1  | 1  | 1                         | 1                   | 1       | 1                                   | 1                         | 1       | 1        | 1 | 1       |        |
| 7004 / 00000003                         | 7             | 7         | 1                    | 7               | 1                            | 1                | 1  | 1  | 1  | 1  | 1  | 1                         | 1                   | 1       | 1                                   | 1                         | 1       | 1        | 1 | 1       |        |
| 7004 / 00000004                         | 7             | 7         | 1                    | 7               | 1                            | 1                | 1  | 1  | 1  | 1  | 1  | 1                         | 1                   | 1       | 1                                   | 1                         | 1       | 1        | 1 | 1       |        |
| 7004 / 00000005                         | 7             | 7         | 1                    | 7               | 1                            | 1                | 1  | 1  | 1  | 1  | 1  | 1                         | 1                   | 1       | 1                                   | 1                         | 1       | 1        | 1 | 1       |        |
| 7004 / 00000006                         | 7             | 7         | 1                    | 7               | 1                            | 1                | 1  | 1  | 1  | 1  | 1  | 1                         | 1                   | 1       | 1                                   | 1                         | 1       | 1        | 1 | 1       |        |
| 7004 / 00000008                         | 7             | 7         | 1                    | 7               | 1                            | 1                | 1  | 1  | 1  | 1  | 1  | 1                         | 1                   | 1       | 1                                   | 1                         | 1       | 1        | 1 | 1       |        |
| 7004 / 00000009                         | 7             | 7         | 1                    | 7               | 1                            | 1                | 1  | 1  | 1  | 1  | 1  | 1                         | 1                   | 1       | 1                                   | 1                         | 1       | 1        | 1 | 1       |        |
| 7004 / 00000010                         | 7             | 7         | 1                    | 7               | 1                            | 1                | 1  | 1  | 1  | 1  | 1  | 1                         | 1                   | 1       | 1                                   | 1                         | 1       | 1        | 1 | 1       |        |
| 7004 / 00000011                         | 7             | 7         | 1                    | 7               | 1                            | 1                | 1  | 1  | 1  | 1  | 1  | 1                         | 1                   | 1       | 1                                   | 1                         | 1       | 1        | 1 | 1       |        |
| 7004 / 00000012                         | 7             | 7         | 1                    | 7               | 1                            | 1                | 1  | 1  | 1  | 1  | 1  | 1                         | 1                   | 1       | 1                                   | 1                         | 1       | 1        | 1 | 1       |        |
| 7004 / 00000013                         | 7             | 7         | 1                    | 7               | 1                            | 1                | 1  | 1  | 1  | 1  | 1  | 1                         | 1                   | 1       | 1                                   | 1                         | 1       | 1        | 1 | 1       |        |

Wohnheiten nach Zählkreisen und Bewohnertypus bzw. Anzahl Zimmer bzw. Belegungslichte bzw. Wohndichte bzw. Mietpreis

| 9.001-00<br><br>Gemeinden<br>Zählkreise | Wohnheiten |           |                      | Wohnungen      |                              |                  |    |     |     |     |               |            |         | Anzahl Bewohner pro         |                           | Mietpreis pro       |          |                                     |        |     |   |    |
|---|------------|-----------|----------------------|----------------|------------------------------|------------------|----|-----|-----|-----|---------------|------------|---------|-----------------------------|---------------------------|---------------------|----------|-------------------------------------|--------|-----|---|----|
|   | Im ganzen  | Wohnungen | Andere Wohneinheiten | dauerd bewohnt | Zeitweise oder nicht bewohnt | Mit .... Zimmern |    |     |     |     | Bewohnertypus |            |         |                             |                           | Anzahl Bewohner pro |          | Mit Angabe des Mietpreises (in Fr.) |        |     |   |    |
|   |            |           |                      |                |                              | 1                | 2  | 3   | 4   | 5   | 8+            | Eigentümer | Pächter | Inhaber einer Dienstwohnung | Inhaber einer Freiwohnung | Wohnung             | Wohnraum | Wohnung                             | Zimmer |     |   |    |
|   |            |           |                      |                |                              |                  |    |     |     |     |               |            |         |                             |                           |                     |          |                                     |        | 6   | 7 | 8  |
| 7005 / 00000001                         | 1          | 1938      | 1                    | 1886           | 50                           | 135              | 23 | 347 | 406 | 361 | 45            | 98         | 87      | 1                           | 6                         | 17                  | 67       | 0                                   | 57     | 107 | 1 | 21 |
| 7005 / 00000002                         |            | 1938      |                      | 1886           |                              | 135              | 23 | 347 | 406 | 361 | 45            | 98         | 87      | 1                           | 6                         | 17                  | 67       | 0                                   | 57     | 107 | 1 | 21 |
| 7005 / 00000003                         |            | 1938      |                      | 1886           |                              | 135              | 23 | 347 | 406 | 361 | 45            | 98         | 87      | 1                           | 6                         | 17                  | 67       | 0                                   | 57     | 107 | 1 | 21 |
| 7005 / 00000004                         |            | 1938      |                      | 1886           |                              | 135              | 23 | 347 | 406 | 361 | 45            | 98         | 87      | 1                           | 6                         | 17                  | 67       | 0                                   | 57     | 107 | 1 | 21 |
| 7005 / 00000005                         |            | 1938      |                      | 1886           |                              | 135              | 23 | 347 | 406 | 361 | 45            | 98         | 87      | 1                           | 6                         | 17                  | 67       | 0                                   | 57     | 107 | 1 | 21 |
| 7005 / 00000006                         |            | 1938      |                      | 1886           |                              | 135              | 23 | 347 | 406 | 361 | 45            | 98         | 87      | 1                           | 6                         | 17                  | 67       | 0                                   | 57     | 107 | 1 | 21 |
| 7005 / 00000007                         |            | 1938      |                      | 1886           |                              | 135              | 23 | 347 | 406 | 361 | 45            | 98         | 87      | 1                           | 6                         | 17                  | 67       | 0                                   | 57     | 107 | 1 | 21 |
| 7005 / 00000008                         |            | 1938      |                      | 1886           |                              | 135              | 23 | 347 | 406 | 361 | 45            | 98         | 87      | 1                           | 6                         | 17                  | 67       | 0                                   | 57     | 107 | 1 | 21 |
| 7005 / 00000009                         |            | 1938      |                      | 1886           |                              | 135              | 23 | 347 | 406 | 361 | 45            | 98         | 87      | 1                           | 6                         | 17                  | 67       | 0                                   | 57     | 107 | 1 | 21 |
| 7005 / 00000010                         |            | 1938      |                      | 1886           |                              | 135              | 23 | 347 | 406 | 361 | 45            | 98         | 87      | 1                           | 6                         | 17                  | 67       | 0                                   | 57     | 107 | 1 | 21 |
| 7005 / 00000011                         |            | 1938      |                      | 1886           |                              | 135              | 23 | 347 | 406 | 361 | 45            | 98         | 87      | 1                           | 6                         | 17                  | 67       | 0                                   | 57     | 107 | 1 | 21 |
| 7005 / 00000012                         |            | 1938      |                      | 1886           |                              | 135              | 23 | 347 | 406 | 361 | 45            | 98         | 87      | 1                           | 6                         | 17                  | 67       | 0                                   | 57     | 107 | 1 | 21 |
| 7005 / 00000013                         |            | 1938      |                      | 1886           |                              | 135              | 23 | 347 | 406 | 361 | 45            | 98         | 87      | 1                           | 6                         | 17                  | 67       | 0                                   | 57     | 107 | 1 | 21 |
| 7005 / 00000014                         |            | 1938      |                      | 1886           |                              | 135              | 23 | 347 | 406 | 361 | 45            | 98         | 87      | 1                           | 6                         | 17                  | 67       | 0                                   | 57     | 107 | 1 | 21 |
| 7005 / 00000015                         |            | 1938      |                      | 1886           |                              | 135              | 23 | 347 | 406 | 361 | 45            | 98         | 87      | 1                           | 6                         | 17                  | 67       | 0                                   | 57     | 107 | 1 | 21 |
| 7005 / 00000016                         |            | 1938      |                      | 1886           |                              | 135              | 23 | 347 | 406 | 361 | 45            | 98         | 87      | 1                           | 6                         | 17                  | 67       | 0                                   | 57     | 107 | 1 | 21 |
| 7005 / 00000017                         |            | 1938      |                      | 1886           |                              | 135              | 23 | 347 | 406 | 361 | 45            | 98         | 87      | 1                           | 6                         | 17                  | 67       | 0                                   | 57     | 107 | 1 | 21 |
| 7005 / 00000018                         |            | 1938      |                      | 1886           |                              | 135              | 23 | 347 | 406 | 361 | 45            | 98         | 87      | 1                           | 6                         | 17                  | 67       | 0                                   | 57     | 107 | 1 | 21 |
| 7005 / 00000019                         |            | 1938      |                      | 1886           |                              | 135              | 23 | 347 | 406 | 361 | 45            | 98         | 87      | 1                           | 6                         | 17                  | 67       | 0                                   | 57     | 107 | 1 | 21 |
| 7005 / 00000020                         |            | 1938      |                      | 1886           |                              | 135              | 23 | 347 | 406 | 361 | 45            | 98         | 87      | 1                           | 6                         | 17                  | 67       | 0                                   | 57     | 107 | 1 | 21 |
| 7005 / 00000021                         |            | 1938      |                      | 1886           |                              | 135              | 23 | 347 | 406 | 361 | 45            | 98         | 87      | 1                           | 6                         | 17                  | 67       | 0                                   | 57     | 107 | 1 | 21 |
| 7005 / 00000022                         |            | 1938      |                      | 1886           |                              | 135              | 23 | 347 | 406 | 361 | 45            | 98         | 87      | 1                           | 6                         | 17                  | 67       | 0                                   | 57     | 107 | 1 | 21 |
| 7005 / 00000023                         |            | 1938      |                      | 1886           |                              | 135              | 23 | 347 | 406 | 361 | 45            | 98         | 87      | 1                           | 6                         | 17                  | 67       | 0                                   | 57     | 107 | 1 | 21 |
| 7005 / 00000024                         |            | 1938      |                      | 1886           |                              | 135              | 23 | 347 | 406 | 361 | 45            | 98         | 87      | 1                           | 6                         | 17                  | 67       | 0                                   | 57     | 107 | 1 | 21 |
| 7005 / 00000025                         |            | 1938      |                      | 1886           |                              | 135              | 23 | 347 | 406 | 361 | 45            | 98         | 87      | 1                           | 6                         | 17                  | 67       | 0                                   | 57     | 107 | 1 | 21 |
| 7005 / 00000026                         |            | 1938      |                      | 1886           |                              | 135              | 23 | 347 | 406 | 361 | 45            | 98         | 87      | 1                           | 6                         | 17                  | 67       | 0                                   | 57     | 107 | 1 | 21 |
| 7005 / 00000027                         |            | 1938      |                      | 1886           |                              | 135              | 23 | 347 | 406 | 361 | 45            | 98         | 87      | 1                           | 6                         | 17                  | 67       | 0                                   | 57     | 107 | 1 | 21 |
| 7005 / 00000028                         |            | 1938      |                      | 1886           |                              | 135              | 23 | 347 | 406 | 361 | 45            | 98         | 87      | 1                           | 6                         | 17                  | 67       | 0                                   | 57     | 107 | 1 | 21 |

Wohneinheiten nach Zählkreisen und Bewohnungsart bzw. Anzahl Zimmer bzw. Bewohnertypus bzw. Belegungsdichte bzw. Wohndichte bzw. Mietpreis

| 9.001-00                | Wohneinheiten |                | Wohnungen                         |                    |  |                  |   |   |   |    |    |                                       | Anzahl Bewohner pro |         | Mietpreis pro                               |              |        |  |              |                                      |     |
|-------------------------|---------------|----------------|-----------------------------------|--------------------|--|------------------|---|---|---|----|----|---------------------------------------|---------------------|---------|---|--------------|--------|--|--------------|--------------------------------------|-----|
|                         | im<br>genzen  | Woh-<br>nungen | Andere<br>Wohn-<br>einhei-<br>ten | dauernd<br>bewohnt | zeit-<br>weise<br>oder<br>nicht<br>bewohnt | Mit .... Zimmern |   |   |   |    |    | Bewohnertypus                         |                     |         |   | Woh-<br>nung | Zimmer | Mit<br>Angabe<br>des<br>Miet-<br>preises<br>(in Fr.) | Woh-<br>nung |                                      |     |
|                         |               |                |                                   |                    |  | 1                | 2 | 3 | 4 | 5  | 6+ | Mieter,<br>Genos-<br>sen-<br>schafter | Eigen-<br>tümer     | Pächter | Inhaber<br>einer<br>Dienst-<br>woh-<br>nung |              |        |  |              | Inhaber<br>einer<br>Frei-<br>wohnung |     |
|                         |               |                |                                   |                    |  |                  |   |   |   |    |    |                                       |                     |         |   |              |        |  |              |                                      |     |
| Gemeinden<br>Zählkreise | 1             | 2              | 3                                 | 4                  | 5  | 6                | 7 | 8 | 9 | 10 | 11 | 12                                    | 13                  | 14      | 15  | 16           | 17     | 18   | 19           | 20                                   | 21  |
| 7006<br>7006 / 00000001 | 101           | 101            | -                                 | 96                 | 5  | 1                | 6 | 7 | 9 | 28 | 50 | 24                                    | 70                  | -       | -   | 2            | 3.2    | 0.55   | 12           | 1307                                 | 269 |

Wohnheiten nach Zählkreisen und Bewohnungsart bzw. Anzahl Zimmer bzw. Bewohnertypus bzw. Belegungsichte bzw. Wohndichte bzw. Mietpreis

| 9.001-00<br><br>Gemeinden<br>Zählkreise | Wohnheiten |                      |                 |                              |   |                      |   |   |   |    | Wohnungen                 |            |         |                             |                           |                                     |          |                                     |         |        | Mietpreis pro |  |
|---|------------|----------------------|-----------------|------------------------------|---|----------------------|---|---|---|----|---------------------------|------------|---------|-----------------------------|---------------------------|-------------------------------------|----------|-------------------------------------|---------|--------|---------------|--|
|   | Im ganzen  |                      |                 |                              |   | Andere Wohneinheiten |   |   |   |    | Wohnungen                 |            |         |                             |                           | Mit Angabe des Mietpreises (in Fr.) |          |                                     |         |        | Wohnung       |  |
|   | Wohnungen  |                      |                 |                              |   | Mit .... Zimmern     |   |   |   |    | Bewohnertypus             |            |         |                             |                           | Anzahl Bewohner pro                 |          |                                     |         |        |               |  |
|   | 1          | 2                    | 3               | 4                            | 5 | 6                    | 7 | 8 | 9 | 10 | 11                        | 12         | 13      | 14                          | 15                        | 16                                  | 17       | 18                                  | 19      | 20     | 21            |  |
| Im ganzen                               | Wohnungen  | Andere Wohneinheiten | dauernd bewohnt | zeitweise oder nicht bewohnt | 1 | 2                    | 3 | 4 | 5 | 6+ | Mieter, Genossenschaftler | Eigentümer | Pächter | Inhaber einer Dienstwohnung | Inhaber einer Freiwohnung | Wohnung                             | Wohnraum | Mit Angabe des Mietpreises (in Fr.) | Wohnung | Zimmer |               |  |
| 7007 / 00000001                         | 1029       |                      |                 |                              |   |                      |   |   |   |    |                           |            |         |                             |                           |                                     |          |                                     |         |        |               |  |
| 7007 / 00000002                         | 729        |                      |                 |                              |   |                      |   |   |   |    |                           |            |         |                             |                           |                                     |          |                                     |         |        |               |  |
| 7007 / 00000003                         | 64         |                      |                 |                              |   |                      |   |   |   |    |                           |            |         |                             |                           |                                     |          |                                     |         |        |               |  |
| 7007 / 00000004                         | 510        |                      |                 |                              |   |                      |   |   |   |    |                           |            |         |                             |                           |                                     |          |                                     |         |        |               |  |
| 7007 / 00000005                         | 510        |                      |                 |                              |   |                      |   |   |   |    |                           |            |         |                             |                           |                                     |          |                                     |         |        |               |  |
| 7007 / 00000006                         | 510        |                      |                 |                              |   |                      |   |   |   |    |                           |            |         |                             |                           |                                     |          |                                     |         |        |               |  |
| 7007 / 00000007                         | 510        |                      |                 |                              |   |                      |   |   |   |    |                           |            |         |                             |                           |                                     |          |                                     |         |        |               |  |
| 7007 / 00000008                         | 510        |                      |                 |                              |   |                      |   |   |   |    |                           |            |         |                             |                           |                                     |          |                                     |         |        |               |  |
| 7007 / 00000009                         | 510        |                      |                 |                              |   |                      |   |   |   |    |                           |            |         |                             |                           |                                     |          |                                     |         |        |               |  |
| 7007 / 00000010                         | 510        |                      |                 |                              |   |                      |   |   |   |    |                           |            |         |                             |                           |                                     |          |                                     |         |        |               |  |
| 7007 / 00000011                         | 510        |                      |                 |                              |   |                      |   |   |   |    |                           |            |         |                             |                           |                                     |          |                                     |         |        |               |  |
| 7007 / 00000012                         | 510        |                      |                 |                              |   |                      |   |   |   |    |                           |            |         |                             |                           |                                     |          |                                     |         |        |               |  |
| 7007 / 00000013                         | 510        |                      |                 |                              |   |                      |   |   |   |    |                           |            |         |                             |                           |                                     |          |                                     |         |        |               |  |
| 7007 / 00000014                         | 510        |                      |                 |                              |   |                      |   |   |   |    |                           |            |         |                             |                           |                                     |          |                                     |         |        |               |  |
| 7007 / 00000015                         | 510        |                      |                 |                              |   |                      |   |   |   |    |                           |            |         |                             |                           |                                     |          |                                     |         |        |               |  |
| 7007 / 00000016                         | 510        |                      |                 |                              |   |                      |   |   |   |    |                           |            |         |                             |                           |                                     |          |                                     |         |        |               |  |
| 7007 / 00000018                         | 510        |                      |                 |                              |   |                      |   |   |   |    |                           |            |         |                             |                           |                                     |          |                                     |         |        |               |  |

Wohnheiten nach Zählkreisen und Bewohnungsart bzw. Anzahl Zimmer bzw. Bewohnertypus bzw. Belegungsdichte bzw. Wohndichte bzw. Mietpreis

| Gemeinden<br>Zählkreise | Wohnungen    |                |                                   |                    |  |    |    |     |     |     | Anzahl<br>Bewohner pro<br>Wohnung | Mit<br>Angabe<br>des<br>Miet-<br>preises<br>(in Fr.) | Mietpreis pro |        |   |                                      |              |        |     |     |     |
|-------------------------|--------------|----------------|-----------------------------------|--------------------|--|----|----|-----|-----|-----|-----------------------------------|--|---------------|--------|---|--------------------------------------|--------------|--------|-----|-----|-----|
|                         | Wohnheiten   |                | Mit ..... Zimmern                 |                    |  |    |    |     |     |     |                                   |  | Wohn-<br>raum | Zimmer |   |                                      |              |        |     |     |     |
|                         | Im<br>ganzen | Wohn-<br>ungen | Andere<br>Wohn-<br>einhei-<br>ten | dauernd<br>bewohnt | zeit-<br>weise<br>oder<br>nicht<br>bewohnt |    |    |     |     |     | Eigen-<br>tümer                   | Pächter  |               |        | Inhaber<br>einer<br>Dienst-<br>wohn-<br>ung | Inhaber<br>einer<br>Frei-<br>wohnung | Wohn-<br>ung | Zimmer |     |     |     |
|                         |              |                |                                   |                    |  | 1  | 2  | 3   | 4   | 5   |                                   |  | 6+            |        |   |                                      |              |        |     |     |     |
| 9.001-00                | 1            | 2              | 3                                 | 4                  | 5  | 6  | 7  | 8   | 9   | 10  | 11                                | 12   | 13            | 14     | 15  | 16                                   | 17           | 18     | 19  | 20  | 21  |
| 7008 / 00000001         | 958          | 948            | 7                                 | 926                | 24   | 30 | 67 | 116 | 178 | 237 | 321                               | 413  | 496           | 596    | 611   | 611                                  | 611          | 611    | 725 | 761 | 773 |
| 7008 / 00000002         | 0            | 0              | 0                                 | 0                  | 0  | 0  | 0  | 0   | 0   | 0   | 0                                 | 0  | 0             | 0      | 0   | 0                                    | 0            | 0      | 0   | 0   | 0   |
| 7008 / 00000003         | 0            | 0              | 0                                 | 0                  | 0  | 0  | 0  | 0   | 0   | 0   | 0                                 | 0  | 0             | 0      | 0   | 0                                    | 0            | 0      | 0   | 0   | 0   |
| 7008 / 00000004         | 0            | 0              | 0                                 | 0                  | 0  | 0  | 0  | 0   | 0   | 0   | 0                                 | 0  | 0             | 0      | 0   | 0                                    | 0            | 0      | 0   | 0   | 0   |
| 7008 / 00000005         | 0            | 0              | 0                                 | 0                  | 0  | 0  | 0  | 0   | 0   | 0   | 0                                 | 0  | 0             | 0      | 0   | 0                                    | 0            | 0      | 0   | 0   | 0   |
| 7008 / 00000006         | 0            | 0              | 0                                 | 0                  | 0  | 0  | 0  | 0   | 0   | 0   | 0                                 | 0  | 0             | 0      | 0   | 0                                    | 0            | 0      | 0   | 0   | 0   |
| 7008 / 00000007         | 0            | 0              | 0                                 | 0                  | 0  | 0  | 0  | 0   | 0   | 0   | 0                                 | 0  | 0             | 0      | 0   | 0                                    | 0            | 0      | 0   | 0   | 0   |
| 7008 / 00000008         | 0            | 0              | 0                                 | 0                  | 0  | 0  | 0  | 0   | 0   | 0   | 0                                 | 0  | 0             | 0      | 0   | 0                                    | 0            | 0      | 0   | 0   | 0   |
| 7008 / 00000009         | 0            | 0              | 0                                 | 0                  | 0  | 0  | 0  | 0   | 0   | 0   | 0                                 | 0  | 0             | 0      | 0   | 0                                    | 0            | 0      | 0   | 0   | 0   |
| 7008 / 00000010         | 0            | 0              | 0                                 | 0                  | 0  | 0  | 0  | 0   | 0   | 0   | 0                                 | 0  | 0             | 0      | 0   | 0                                    | 0            | 0      | 0   | 0   | 0   |
| 7008 / 00000011         | 0            | 0              | 0                                 | 0                  | 0  | 0  | 0  | 0   | 0   | 0   | 0                                 | 0  | 0             | 0      | 0   | 0                                    | 0            | 0      | 0   | 0   | 0   |
| 7008 / 00000012         | 0            | 0              | 0                                 | 0                  | 0  | 0  | 0  | 0   | 0   | 0   | 0                                 | 0  | 0             | 0      | 0   | 0                                    | 0            | 0      | 0   | 0   | 0   |
| 7008 / 00000013         | 0            | 0              | 0                                 | 0                  | 0  | 0  | 0  | 0   | 0   | 0   | 0                                 | 0  | 0             | 0      | 0   | 0                                    | 0            | 0      | 0   | 0   | 0   |
| 7008 / 00000014         | 0            | 0              | 0                                 | 0                  | 0  | 0  | 0  | 0   | 0   | 0   | 0                                 | 0  | 0             | 0      | 0   | 0                                    | 0            | 0      | 0   | 0   | 0   |
| 7008 / 00000015         | 0            | 0              | 0                                 | 0                  | 0  | 0  | 0  | 0   | 0   | 0   | 0                                 | 0  | 0             | 0      | 0   | 0                                    | 0            | 0      | 0   | 0   | 0   |

Wohnheiten nach Zählkreisen und Bewohnungsart bzw. Anzahl Zimmer bzw. Bewohnertypus bzw. Belegungsdichte bzw. Wohndichte bzw. Mietpreis

| 9.001-00                | Wohnheiten |           | Wohnungen            |                   |                              |                  |    |    |    |     |    |                           |            |         |                             | Anzahl Bewohner pro       |               | Mietpreis pro |         |        |    |
|-------------------------|------------|-----------|----------------------|-------------------|------------------------------|------------------|----|----|----|-----|----|---------------------------|------------|---------|-----------------------------|---------------------------|---------------|---------------|---------|--------|----|
|                         | Im ganzen  | Wohnungen | Andere Wohneinheiten | dauern d. bewohnt | zeitweise oder nicht bewohnt | Mit .... Zimmern |    |    |    |     |    | Bewohnertypus             |            |         | Anzahl Bewohner pro         |                           | Mietpreis pro |               |         |        |    |
|                         |            |           |                      |                   |                              | 1                | 2  | 3  | 4  | 5   | 6+ | Mieter, Genossenschaftler | Eigentümer | Pächter | Inhaber einer Dienstwohnung | Inhaber einer Freiwohnung | Wohnung       | Wohnraum      | Wohnung | Zimmer |    |
|                         |            |           |                      |                   |                              | 6                | 7  | 8  | 9  | 10  | 11 | 12                        | 13         | 14      | 15                          | 16                        | 17            | 18            | 19      | 20     | 21 |
| Gemeinden<br>Zählkreise | 1          | 2         | 3                    | 4                 | 5                            | 6                | 7  | 8  | 9  | 10  | 11 | 12                        | 13         | 14      | 15                          | 16                        | 17            | 18            | 19      | 20     | 21 |
| 7009 / 00000001         | 320        | 300       | 11                   | 306               | 5                            | 19               | 23 | 43 | 81 | 126 | 85 | 219                       | 5          | 5       | 1                           | 6                         | 4             | 0             | 1       | 7      | 21 |
| 7009 / 00000002         | 59         | 59        | 1                    | 59                | 1                            | 1                | 1  | 1  | 1  | 1   | 1  | 1                         | 1          | 1       | 1                           | 1                         | 1             | 1             | 1       | 1      | 1  |
| 7009 / 00000003         | 57         | 57        | 1                    | 57                | 1                            | 1                | 1  | 1  | 1  | 1   | 1  | 1                         | 1          | 1       | 1                           | 1                         | 1             | 1             | 1       | 1      | 1  |
| 7009 / 00000004         | 27         | 27        | 1                    | 27                | 1                            | 1                | 1  | 1  | 1  | 1   | 1  | 1                         | 1          | 1       | 1                           | 1                         | 1             | 1             | 1       | 1      | 1  |
| 7009 / 00000005         | 5          | 5         | 1                    | 5                 | 1                            | 1                | 1  | 1  | 1  | 1   | 1  | 1                         | 1          | 1       | 1                           | 1                         | 1             | 1             | 1       | 1      | 1  |
| 7009 / 00000008         | 5          | 5         | 1                    | 5                 | 1                            | 1                | 1  | 1  | 1  | 1   | 1  | 1                         | 1          | 1       | 1                           | 1                         | 1             | 1             | 1       | 1      | 1  |

Wohnheiten nach Zählkreisen und Bewohnungsart bzw. Anzahl Zimmer bzw. Bewohnertypus bzw. Belegungsdichte bzw. Wohndichte bzw. Mietpreis

| 9.001-00<br><br>Gemeinden<br>Zählkreise  | Wohnheiten                             |  |                                   | Wohnungen                              |  |                             |                            |                            |                           |                                  |                                  |                                       |                                  |                            |   |                                      |                                   |                                  |  |                                  |        |
|--|--|--|-----------------------------------|--|--|-----------------------------|----------------------------|----------------------------|---------------------------|----------------------------------|----------------------------------|---------------------------------------|----------------------------------|----------------------------|---|--------------------------------------|-----------------------------------|----------------------------------|--|----------------------------------|--------|
|  | Im<br>ganzen                           | Woh-<br>nun-<br>gen                    | Andere<br>Wohn-<br>einhei-<br>ten | dauernd<br>bewohnt                     | zeit-<br>weise<br>oder<br>nicht<br>bewohnt | Mit ..... Zimmern           |                            |                            |                           |                                  |                                  | Bewohnertypus                         |                                  |                            |   |                                      | Anzahl<br>Bewohner pro<br>Wohnung | Miet-<br>preis pro<br>Zimmer     | Mit<br>Angabe<br>des<br>Miet-<br>preises<br>(in Fr.) | Woh-<br>nung                     | Zimmer |
|  |  |  |                                   |  |  | 1                           | 2                          | 3                          | 4                         | 5                                | 6+                               | Mieter,<br>Genos-<br>sen-<br>schafter | Eigen-<br>tümer                  | Pächter                    | Inhaber<br>einer<br>Dienst-<br>wob-<br>nung | Inhaber<br>einer<br>Frei-<br>wohnung |                                   |                                  |  |                                  |        |
|  |  |  |                                   |  |  | 1                           | 2                          | 3                          | 4                         | 5                                | 6+                               | 12                                    | 13                               | 14                         | 15  | 16                                   |                                   |                                  |  |                                  |        |
| 7010 / 00000001<br>7010 / 00000002<br>7010 / 00000003<br>7010 / 00000004<br>7010 / 00000005<br>7010 / 00000006<br>7010 / 00000007<br>7010 / 00000008 | 1                                      | 2                                      | 3                                 | 4                                      | 5  | 6                           | 7                          | 8                          | 9                         | 10                               | 11                               | 12                                    | 13                               | 14                         | 15  | 16                                   | 17                                | 18                               | 19   | 20                               | 21     |
|  | 479<br>547<br>556<br>562<br>569<br>572 | 477<br>546<br>555<br>560<br>567<br>570 | 2<br>1<br>1<br>1<br>1<br>1        | 485<br>554<br>563<br>568<br>575<br>578 | 12<br>3<br>3<br>3<br>3<br>3                | 12<br>1<br>1<br>1<br>1<br>1 | 2<br>2<br>2<br>2<br>2<br>2 | 3<br>3<br>3<br>3<br>3<br>3 | 7<br>10<br>13<br>15<br>15 | 15<br>22<br>22<br>22<br>22<br>22 | 17<br>22<br>22<br>22<br>22<br>22 | 9<br>16<br>19<br>22<br>22<br>22       | 35<br>37<br>37<br>37<br>37<br>37 | 1<br>1<br>1<br>1<br>1<br>1 | 9<br>11<br>11<br>11<br>11<br>11             | 3<br>3<br>3<br>3<br>3<br>3           | 0<br>0<br>0<br>0<br>0<br>0        | 61<br>69<br>70<br>70<br>70<br>70 | 97<br>99<br>100<br>103<br>107<br>107                 | 21<br>21<br>21<br>21<br>21<br>21 |        |



Wohnheiten nach Zählkreisen und Bewohnungsart bzw. Anzahl Zimmer bzw. Bewohnertypus bzw. Belegungsichte bzw. Wohndichte bzw. Mietpreis

| 9.001-00  | Wohneinheiten          |                        |                      | Wohnungen       |                              |                  |              |              |                |                |                |                           |                 |             | Mietpreis pro Wohnung | Mit Angabe des Mietpreises (in Fr.) | Zimmer           |                             |                           |                         |                   |
|---|------------------------|------------------------|----------------------|-----------------|------------------------------|------------------|--------------|--------------|----------------|----------------|----------------|---------------------------|-----------------|-------------|-----------------------|-------------------------------------|------------------|-----------------------------|---------------------------|-------------------------|-------------------|
|   | Im ganzen              | Wohnungen              | Andere Wohneinheiten | dauernd bewohnt | zeitweise oder nicht bewohnt | Mit .... Zimmern |              |              |                |                |                | Bewohnertypus             |                 |             |                       |                                     |                  | Anzahl Bewohner pro Wohnung |                           |                         |                   |
|   |                        |                        |                      |                 |                              | 1                | 2            | 3            | 4              | 5              | 6+             | Mieter, Genossenschaftler | Eigentümer      | Pächter     |                       |                                     |                  | Inhaber einer Dienstwohnung | Inhaber einer Freiwohnung | Wohnung                 | Wohnraum          |
| Gemeinden<br>Zählkreise                               | 1                      | 2                      | 3                    | 4               | 5                            | 6                | 7            | 8            | 9              | 10             | 11             | 12                        | 13              | 14          | 15                    | 16                                  | 17               | 18                          | 19                        | 20                      | 21                |
| 7011 / 00000001<br>7011 / 00000002<br>7011 / 00000003 | 248<br>89<br>100<br>61 | 248<br>89<br>100<br>61 | -<br>-<br>-<br>-     | 227<br>95<br>51 | 25<br>5<br>10                | 1<br>1<br>1      | 16<br>9<br>4 | 17<br>5<br>5 | 42<br>19<br>19 | 70<br>29<br>15 | 92<br>29<br>27 | 58<br>30<br>38            | 122<br>64<br>36 | -<br>-<br>- | 5<br>4                | 3<br>1<br>1                         | 3<br>3<br>3<br>6 | 0,65<br>0,82<br>0,67        | 39<br>26<br>27            | 12,66<br>10,91<br>10,67 | 264<br>272<br>235 |

Wohneinheiten nach Gemeinden bzw. räumlichen Aggregationen und Gebäudeart

| 9.002-00<br><br>Gemeinden bzw. räumliche Aggregationen | Wohneinheiten |              |                   |                     |                      |                      |                    |                       |            |            |            |                  |
|--|---------------|--------------|-------------------|---------------------|----------------------|----------------------|--------------------|-----------------------|------------|------------|------------|------------------|
|  | Im ganzen     | Gebäudeart   |                   |                     |                      |                      |                    |                       |            |            |            |                  |
|  |               | Wohngebäude  |                   |                     |                      |                      |                    |                       |            |            |            | Sonstige Gebäude |
|  |               | Im ganzen    | Reine Wohngebäude |                     |                      |                      | Andere Wohngebäude |                       |            |            |            |                  |
|  |               |              | Im ganzen         | Ein-familien-häuser | Zwei-familien-häuser | Mehr-familien-häuser | Im ganzen          | Mit ... Wohneinheiten |            |            |            |                  |
| 1  | 2             |              |                   |                     |                      |                      |                    | 3 +                   |            |            |            |                  |
|  | 1             | 2            | 3                 | 4                   | 5                    | 6                    | 7                  | 8                     | 9          | 10         | 11         |                  |
| <b>FÜRSTENTUM LIECHTENSTEIN</b>                        | <b>11454</b>  | <b>10883</b> | <b>9827</b>       | <b>4865</b>         | <b>1614</b>          | <b>3348</b>          | <b>1056</b>        | <b>450</b>            | <b>222</b> | <b>384</b> | <b>571</b> |                  |
| 7001 Vaduz   | 2167          | 2067         | 1872              | 556                 | 212                  | 1104                 | 195                | 57                    | 46         | 92         | 100        |                  |
| 7002 Triesen   | 1442          | 1371         | 1278              | 526                 | 164                  | 588                  | 93                 | 30                    | 18         | 45         | 71         |                  |
| 7003 Balzers   | 1352          | 1298         | 1111              | 689                 | 198                  | 224                  | 187                | 73                    | 36         | 78         | 54         |                  |
| 7004 Triesenberg                                       | 1353          | 1233         | 1189              | 755                 | 244                  | 190                  | 44                 | 30                    | 4          | 10         | 120        |                  |
| 7005 Schaan  | 1938          | 1848         | 1641              | 687                 | 278                  | 676                  | 207                | 76                    | 36         | 95         | 90         |                  |
| 7006 Planken   | 101           | 101          | 95                | 76                  | 16                   | 3                    | 6                  | 4                     | 2          | -          | -          |                  |
| 7007 Eschen  | 1099          | 1040         | 939               | 498                 | 170                  | 271                  | 101                | 55                    | 16         | 30         | 59         |                  |
| 7008 Mauren  | 955           | 933          | 872               | 490                 | 166                  | 216                  | 61                 | 22                    | 32         | 7          | 22         |                  |
| 7009 Gamprin   | 320           | 298          | 241               | 158                 | 56                   | 27                   | 57                 | 40                    | 4          | 13         | 22         |                  |
| 7010 Ruggell   | 479           | 458          | 383               | 285                 | 68                   | 30                   | 75                 | 46                    | 18         | 11         | 21         |                  |
| 7011 Schellenberg                                      | 248           | 236          | 206               | 145                 | 42                   | 19                   | 30                 | 17                    | 10         | 3          | 12         |                  |

**Wohneinheiten nach Gemeinden bzw. räumlichen Aggregationen und Wohneinheitenkategorien sowie Gebäudeart**

| 9.003-01<br><br>Gemeinden bzw. räumliche Aggregationen | Wohneinheiten |                           |                        |                         |                     |                                      |                        |                         |                     | Privat-<br>haushalte<br>in<br>Not-<br>unter-<br>künften |
|--|---------------|---------------------------|------------------------|-------------------------|---------------------|--------------------------------------|------------------------|-------------------------|---------------------|---|
|  | Im ganzen     | Wohnungen nach Gebäudeart |                        |                         |                     | Andere Wohneinheiten nach Gebäudeart |                        |                         |                     |   |
|  |               | Im ganzen                 | Reine Wohn-<br>gebäude | Andere Wohn-<br>gebäude | Sonstige<br>Gebäude | Im ganzen                            | Reine Wohn-<br>gebäude | Andere Wohn-<br>gebäude | Sonstige<br>Gebäude |   |
| 1  | 2             | 3                         | 4                      | 5                       | 6                   | 7                                    | 8                      | 9                       | 10                  |   |
| FÜRSTENTUM LIECHTENSTEIN                               | 11454         | 11388                     | 9786                   | 1049                    | 553                 | 66                                   | 41                     | 7                       | 18                  | 31  |
| 7001 Vaduz   | 2167          | 2148                      | 1861                   | 194                     | 93                  | 19                                   | 11                     | 1                       | 7                   | 30  |
| 7002 Triesen   | 1442          | 1440                      | 1277                   | 93                      | 70                  | 2                                    | 1                      | -                       | 1                   | -   |
| 7003 Balzers   | 1352          | 1348                      | 1108                   | 187                     | 53                  | 4                                    | 3                      | -                       | 1                   | -   |
| 7004 Triesenberg                                       | 1353          | 1343                      | 1182                   | 44                      | 117                 | 10                                   | 7                      | -                       | 3                   | 1   |
| 7005 Schaan  | 1938          | 1933                      | 1638                   | 205                     | 90                  | 5                                    | 3                      | 2                       | -                   | -   |
| 7006 Planken   | 101           | 101                       | 95                     | 6                       | -                   | -                                    | -                      | -                       | -                   | -   |
| 7007 Eschen  | 1099          | 1093                      | 933                    | 101                     | 59                  | 6                                    | 6                      | -                       | -                   | -   |
| 7008 Mauren  | 955           | 948                       | 869                    | 60                      | 19                  | 7                                    | 3                      | 1                       | 3                   | -   |
| 7009 Gamprin   | 320           | 309                       | 234                    | 54                      | 21                  | 11                                   | 7                      | 3                       | 1                   | -   |
| 7010 Ruggell   | 479           | 477                       | 383                    | 75                      | 19                  | 2                                    | -                      | -                       | 2                   | -   |
| 7011 Schellenberg                                      | 248           | 248                       | 206                    | 30                      | 12                  | -                                    | -                      | -                       | -                   | -   |

**Bewohner nach Gemeinden bzw. räumlichen Aggregationen und Wohneinheitenkategorien sowie Gebäudeart**

| 9.003-02<br><br>Gemeinden bzw. räumliche Aggregationen | Bewohner  |                           |                                |                    |                  |                                      |                   |                    |                  | Bewohner in Notunterkünften |
|--|-----------|---------------------------|--------------------------------|--------------------|------------------|--------------------------------------|-------------------|--------------------|------------------|-----------------------------|
|  | Im ganzen | Wohnungen nach Gebäudeart |                                |                    |                  | Andere Wohneinheiten nach Gebäudeart |                   |                    |                  |                             |
|  |           | Im ganzen                 | Reine Wohngebäude<br>Bâtiments | Andere Wohngebäude | Sonstige Gebäude | Im ganzen<br>En tout                 | Reine Wohngebäude | Andere Wohngebäude | Sonstige Gebäude |                             |
| 1  | 2         | 3                         | 4                              | 5                  | 6                | 7                                    | 8                 | 9                  | 10               |                             |
| FÜRSTENTUM LIECHTENSTEIN                               | 28294     | 28205                     | 24520                          | 2667               | 1018             | 89                                   | 49                | 7                  | 33               | 37                          |
| 7001 Vaduz   | 4704      | 4680                      | 4055                           | 405                | 220              | 24                                   | 15                | 1                  | 8                | 34                          |
| 7002 Triesen   | 3464      | 3461                      | 3064                           | 236                | 161              | 3                                    | 1                 | -                  | 2                | -                           |
| 7003 Balzers   | 3746      | 3740                      | 3206                           | 446                | 88               | 6                                    | 5                 | -                  | 1                | -                           |
| 7004 Triesenberg                                       | 2292      | 2275                      | 2078                           | 142                | 55               | 17                                   | 8                 | -                  | 9                | 3                           |
| 7005 Schaan  | 4856      | 4851                      | 4142                           | 512                | 197              | 5                                    | 3                 | 2                  | -                | -                           |
| 7006 Planken   | 304       | 304                       | 282                            | 22                 | -                | -                                    | -                 | -                  | -                | -                           |
| 7007 Eschen  | 3020      | 3013                      | 2548                           | 305                | 160              | 7                                    | 7                 | -                  | -                | -                           |
| 7008 Meuren  | 2726      | 2714                      | 2529                           | 149                | 36               | 12                                   | 3                 | 1                  | 8                | -                           |
| 7009 Gamprin   | 943       | 932                       | 736                            | 156                | 40               | 11                                   | 7                 | 3                  | 1                | -                           |
| 7010 Ruggell   | 1475      | 1471                      | 1220                           | 198                | 53               | 4                                    | -                 | -                  | 4                | -                           |
| 7011 Schellenberg                                      | 764       | 764                       | 660                            | 96                 | 8                | -                                    | -                 | -                  | -                | -                           |

Wohnungen nach Gemeinden bzw. räumlichen Aggregationen und Gebäudeart

| 9.004-01<br><br><br><br>Gemeinden bzw. räumliche Aggregationen | Wohnungen    |              |                   |                     |                      |                      |                    |                       |            |            |                  |
|--|--------------|--------------|-------------------|---------------------|----------------------|----------------------|--------------------|-----------------------|------------|------------|------------------|
|  | Im ganzen    | Gebäudeart   |                   |                     |                      |                      |                    |                       |            |            |                  |
|  |              | Wohngebäude  |                   |                     |                      |                      |                    |                       |            |            | Sonstige Gebäude |
|  |              | Im ganzen    | Reine Wohngebäude |                     |                      |                      | Andere Wohngebäude |                       |            |            |                  |
|  |              |              | Im ganzen         | Ein-familien-häuser | Zwei-familien-häuser | Mehr-familien-häuser | Im ganzen          | Mit ... Wohneinheiten |            |            |                  |
| 1  | 2            |              |                   |                     |                      |                      |                    | 3 +                   |            |            |                  |
|  | 1            | 2            | 3                 | 4                   | 5                    | 6                    | 7                  | 8                     | 9          | 10         | 11               |
| <b>FÜRSTENTUM LIECHTENSTEIN</b>                                | <b>11388</b> | <b>10835</b> | <b>9786</b>       | <b>4865</b>         | <b>1594</b>          | <b>3327</b>          | <b>1049</b>        | <b>450</b>            | <b>219</b> | <b>380</b> | <b>553</b>       |
| 7001 Vaduz   | 2148         | 2055         | 1861              | 556                 | 207                  | 1098                 | 194                | 57                    | 45         | 92         | 93               |
| 7002 Triesen   | 1440         | 1370         | 1277              | 526                 | 164                  | 587                  | 93                 | 30                    | 18         | 45         | 70               |
| 7003 Balzers   | 1348         | 1295         | 1108              | 689                 | 196                  | 223                  | 187                | 73                    | 36         | 78         | 53               |
| 7004 Triesenberg   | 1343         | 1226         | 1182              | 755                 | 240                  | 187                  | 44                 | 30                    | 4          | 10         | 117              |
| 7005 Schaan  | 1933         | 1843         | 1638              | 687                 | 276                  | 675                  | 205                | 76                    | 35         | 94         | 90               |
| 7006 Planken   | 101          | 101          | 95                | 76                  | 16                   | 3                    | 6                  | 4                     | 2          | -          | -                |
| 7007 Eschen  | 1093         | 1034         | 933               | 498                 | 164                  | 271                  | 101                | 55                    | 16         | 30         | 59               |
| 7008 Mauren  | 948          | 929          | 869               | 490                 | 166                  | 213                  | 60                 | 22                    | 31         | 7          | 19               |
| 7009 Gemprin   | 309          | 288          | 234               | 158                 | 55                   | 21                   | 54                 | 40                    | 4          | 10         | 21               |
| 7010 Ruggell   | 477          | 458          | 383               | 285                 | 68                   | 30                   | 75                 | 46                    | 18         | 11         | 19               |
| 7011 Schellenberg  | 248          | 236          | 206               | 145                 | 42                   | 19                   | 30                 | 17                    | 10         | 3          | 12               |

## Bewohnte Wohnungen nach Gemeinden bzw. räumlichen Aggregationen und Gebäudeart

| 9.004-02<br><br><br><br><br><br><br>Gemeinden bzw. räumliche Aggregationen | Bewohnte Wohnungen |             |                   |                     |                      |                      |                    |                       |            |            |                  |
|--|--------------------|-------------|-------------------|---------------------|----------------------|----------------------|--------------------|-----------------------|------------|------------|------------------|
|  | Im ganzen          | Gebäudeart  |                   |                     |                      |                      |                    |                       |            |            |                  |
|  |                    | Wohngebäude |                   |                     |                      |                      |                    |                       |            |            | Sonstige Gebäude |
|  |                    | Im ganzen   | Reine Wohngebäude |                     |                      |                      | Andere Wohngebäude |                       |            |            |                  |
|  |                    |             | Im ganzen         | Ein-familien-häuser | Zwei-familien-häuser | Mehr-familien-häuser | Im ganzen          | Mit ... Wohneinheiten |            |            |                  |
| 1  | 2                  |             |                   |                     |                      |                      |                    | 3 +                   |            |            |                  |
| 1  | 2                  | 3           | 4                 | 5                   | 6                    | 7                    | 8                  | 9                     | 10         | 11         |                  |
| <b>FÜRSTENTUM LIECHTENSTEIN</b>  | <b>10386</b>       | <b>9984</b> | <b>8981</b>       | <b>4677</b>         | <b>1465</b>          | <b>3039</b>          | <b>1003</b>        | <b>450</b>            | <b>205</b> | <b>348</b> | <b>402</b>       |
| 7001 Vaduz   | 2008               | 1922        | 1750              | 553                 | 193                  | 1004                 | 172                | 57                    | 37         | 78         | 86               |
| 7002 Triesen   | 1357               | 1292        | 1205              | 503                 | 157                  | 545                  | 87                 | 30                    | 17         | 40         | 65               |
| 7003 Balzers   | 1291               | 1250        | 1067              | 662                 | 192                  | 213                  | 183                | 73                    | 35         | 75         | 41               |
| 7004 Triesenberg   | 772                | 755         | 716               | 466                 | 170                  | 80                   | 39                 | 30                    | 4          | 5          | 17               |
| 7005 Schaan  | 1883               | 1799        | 1599              | 678                 | 267                  | 654                  | 200                | 76                    | 34         | 90         | 84               |
| 7006 Planken   | 96                 | 96          | 90                | 73                  | 14                   | 3                    | 6                  | 4                     | 2          | -          | -                |
| 7007 Eschen  | 1063               | 1010        | 910               | 485                 | 157                  | 268                  | 100                | 55                    | 15         | 30         | 53               |
| 7008 Mauren  | 924                | 909         | 850               | 486                 | 155                  | 209                  | 59                 | 22                    | 30         | 7          | 15               |
| 7009 Gamprin   | 304                | 285         | 231               | 157                 | 54                   | 20                   | 54                 | 40                    | 4          | 10         | 19               |
| 7010 Ruggell   | 465                | 447         | 374               | 281                 | 66                   | 27                   | 73                 | 46                    | 17         | 10         | 18               |
| 7011 Scheilenberg  | 223                | 219         | 189               | 133                 | 40                   | 16                   | 30                 | 17                    | 10         | 3          | 4                |

Bewohner in Wohnungen nach Gemeinden bzw. räumlichen Aggregationen und Gebäudeart

| 9.004-03<br><br><br><br><br><br><br><br><br><br>Gemeinden bzw. räumliche Aggregationen | Bewohner in Wohnungen |             |                   |                     |                      |                      |                    |                       |     |     |                  |
|--|-----------------------|-------------|-------------------|---------------------|----------------------|----------------------|--------------------|-----------------------|-----|-----|------------------|
|  | Im ganzen             | Gebäudeart  |                   |                     |                      |                      |                    |                       |     |     |                  |
|  |                       | Wohngebäude |                   |                     |                      |                      |                    |                       |     |     | Sonstige Gebäude |
|  |                       | Im ganzen   | Reine Wohngebäude |                     |                      |                      | Andere Wohngebäude |                       |     |     |                  |
|  |                       |             | Im ganzen         | Ein-familien-häuser | Zwei-familien-häuser | Mehr-familien-häuser | Im ganzen          | Mit ... Wohneinheiten |     |     |                  |
| 1  | 2                     |             |                   |                     |                      |                      |                    | 3 +                   |     |     |                  |
|  | 1                     | 2           | 3                 | 4                   | 5                    | 6                    | 7                  | 8                     | 9   | 10  | 11               |
| FÜRSTENTUM LIECHTENSTEIN   | 28205                 | 27187       | 24520             | 14560               | 3536                 | 6424                 | 2667               | 1425                  | 491 | 751 | 1018             |
| 7001 Vaduz   | 4680                  | 4460        | 4055              | 1686                | 434                  | 1935                 | 405                | 157                   | 77  | 171 | 220              |
| 7002 Triesen   | 3461                  | 3300        | 3064              | 1511                | 343                  | 1210                 | 236                | 103                   | 45  | 88  | 161              |
| 7003 Balzers   | 3740                  | 3652        | 3206              | 2272                | 465                  | 469                  | 446                | 214                   | 82  | 150 | 88               |
| 7004 Triesenberg   | 2275                  | 2220        | 2078              | 1517                | 398                  | 163                  | 142                | 118                   | 13  | 11  | 55               |
| 7005 Schaan  | 4851                  | 4654        | 4142              | 2119                | 639                  | 1384                 | 512                | 249                   | 85  | 178 | 197              |
| 7006 Planken   | 304                   | 304         | 282               | 248                 | 29                   | 5                    | 22                 | 17                    | 5   | -   | -                |
| 7007 Eschen  | 3013                  | 2853        | 2548              | 1590                | 393                  | 565                  | 305                | 199                   | 31  | 75  | 160              |
| 7008 Mauren  | 2714                  | 2678        | 2529              | 1617                | 401                  | 511                  | 149                | 65                    | 68  | 16  | 36               |
| 7009 Gamprin   | 932                   | 892         | 736               | 527                 | 152                  | 57                   | 156                | 111                   | 10  | 35  | 40               |
| 7010 Ruggell   | 1471                  | 1418        | 1220              | 960                 | 178                  | 82                   | 198                | 143                   | 37  | 18  | 53               |
| 7011 Schellenberg  | 764                   | 756         | 660               | 513                 | 104                  | 43                   | 96                 | 49                    | 38  | 9   | 8                |

Vom Eigentümer selbst bewohnte Wohnungen <sup>1)</sup> nach Gemeinden bzw. räumlichen Aggregationen und Gebäudeart

| 9.004-04<br><br><br><br><br><br><br><br><br>Gemeinden bzw. räumliche Aggregationen | Vom Eigentümer selbst bewohnte Wohnungen |                   |                     |                      |                      |                    |                       |     |     |    |                  |
|--|--|-------------------|---------------------|----------------------|----------------------|--------------------|-----------------------|-----|-----|----|------------------|
|  | Im ganzen                                | Gebäudeart        |                     |                      |                      |                    |                       |     |     |    |                  |
|  | Wohngebäude                              |                   |                     |                      |                      |                    |                       |     |     |    | Sonstige Gebäude |
|  | Im ganzen                                | Reine Wohngebäude |                     |                      |                      | Andere Wohngebäude |                       |     |     |    |                  |
|  |  | Im ganzen         | Ein-familien-häuser | Zwei-familien-häuser | Mehr-familien-häuser | Im ganzen          | Mit ... Wohneinheiten |     |     |    |                  |
|  |  |                   |                     |                      |                      |                    | 1                     | 2   | 3 + |    |                  |
|  | 1  | 2                 | 3                   | 4                    | 5                    | 6                  | 7                     | 8   | 9   | 10 | 11               |
| FÜRSTENTUM LIECHTENSTEIN   | 5475                                     | 5347              | 4860                | 3702                 | 669                  | 489                | 487                   | 356 | 82  | 49 | 128              |
| 7001 Vaduz   | 718                                      | 697               | 629                 | 427                  | 83                   | 119                | 68                    | 38  | 20  | 10 | 21               |
| 7002 Triesen   | 699                                      | 671               | 639                 | 424                  | 72                   | 143                | 32                    | 21  | 5   | 6  | 28               |
| 7003 Balzers   | 748                                      | 739               | 660                 | 542                  | 84                   | 34                 | 79                    | 59  | 15  | 5  | 9                |
| 7004 Triesenberg   | 565                                      | 556               | 524                 | 399                  | 97                   | 28                 | 32                    | 28  | 1   | 3  | 9                |
| 7005 Schaan  | 879                                      | 853               | 765                 | 556                  | 120                  | 89                 | 88                    | 60  | 11  | 17 | 26               |
| 7006 Planken   | 70                                       | 70                | 66                  | 59                   | 6                    | 1                  | 4                     | 3   | 1   | -  | -                |
| 7007 Eschen  | 575                                      | 557               | 505                 | 410                  | 66                   | 29                 | 52                    | 43  | 5   | 4  | 18               |
| 7008 Mauren  | 496                                      | 490               | 466                 | 376                  | 62                   | 28                 | 24                    | 16  | 7   | 1  | 6                |
| 7009 Gamprin   | 210                                      | 207               | 172                 | 139                  | 29                   | 4                  | 35                    | 33  | 1   | 1  | 3                |
| 7010 Ruggell   | 356                                      | 350               | 300                 | 254                  | 32                   | 14                 | 50                    | 39  | 11  | -  | 6                |
| 7011 Schellenberg  | 159                                      | 157               | 134                 | 116                  | 18                   | -                  | 23                    | 16  | 5   | 2  | 2                |

1) inklusive Einfamilienhäuser



Bewohner in vom Eigentümer selbst bewohnten Wohnungen <sup>1)</sup> nach Gemeinden bzw. räumlichen Aggregationen und Gebäudeart

| 9.004-05<br><br><br><br>Gemeinden bzw. räumliche Aggregationen | Bewohner in vom Eigentümer selbst bewohnten Wohnungen |              |                   |                     |                      |                      |                    |                       |            |            |            |           |
|--|---|--------------|-------------------|---------------------|----------------------|----------------------|--------------------|-----------------------|------------|------------|------------|-----------|
|  | Im ganzen   | Gebäudeart   |                   |                     |                      |                      |                    |                       |            |            |            |           |
|  |   | Wohngebäude  |                   |                     |                      |                      |                    |                       |            |            |            | Im ganzen |
|  |   | Im ganzen    | Reine Wohngebäude |                     |                      |                      | Andere Wohngebäude |                       |            |            |            |           |
|  |   |              | Im ganzen         | Ein-familien-häuser | Zwei-familien-häuser | Mehr-familien-häuser | Im ganzen          | Mit ... Wohneinheiten |            |            |            |           |
| 1  | 2   |              |                   |                     |                      |                      |                    | 3 +                   |            |            |            |           |
|  | 1   | 2            | 3                 | 4                   | 5                    | 6                    | 7                  | 8                     | 9          | 10         | 11         |           |
| <b>FÜRSTENTUM LIECHTENSTEIN</b>                                | <b>17155</b>  | <b>16762</b> | <b>15258</b>      | <b>12173</b>        | <b>1827</b>          | <b>1258</b>          | <b>1504</b>        | <b>1150</b>           | <b>214</b> | <b>140</b> | <b>393</b> |           |
| 7001 Vaduz   | 2060  | 1997         | 1818              | 1338                | 193                  | 287                  | 179                | 102                   | 45         | 32         | 63         |           |
| 7002 Triesen   | 2008  | 1927         | 1816              | 1262                | 173                  | 381                  | 111                | 79                    | 17         | 15         | 81         |           |
| 7003 Balzers   | 2492  | 2468         | 2240              | 1902                | 245                  | 93                   | 228                | 180                   | 36         | 12         | 24         |           |
| 7004 Triesenberg   | 1829  | 1788         | 1664              | 1348                | 246                  | 70                   | 124                | 112                   | 5          | 7          | 41         |           |
| 7005 Schaan  | 2646  | 2570         | 2288              | 1745                | 332                  | 211                  | 282                | 205                   | 29         | 48         | 76         |           |
| 7006 Planken   | 241   | 241          | 225               | 209                 | 15                   | 1                    | 16                 | 12                    | 4          | -          | -          |           |
| 7007 Eschen  | 1822  | 1763         | 1585              | 1319                | 187                  | 79                   | 178                | 149                   | 15         | 14         | 59         |           |
| 7008 Mauren  | 1616  | 1603         | 1534              | 1269                | 185                  | 80                   | 69                 | 50                    | 16         | 3          | 13         |           |
| 7009 Gamprin   | 697   | 684          | 588               | 476                 | 103                  | 9                    | 96                 | 91                    | 3          | 2          | 13         |           |
| 7010 Ruggell   | 1184  | 1163         | 1012              | 864                 | 101                  | 47                   | 151                | 125                   | 26         | -          | 21         |           |
| 7011 Schellenberg  | 560   | 558          | 488               | 441                 | 47                   | -                    | 70                 | 45                    | 18         | 7          | 2          |           |

1) inklusive Einfamilienhäuser

Mieter- und Genossenschaftswohnungen nach Gemeinden bzw. räumlichen Aggregationen und Gebäudeart

| 9.004-06<br><br>Gemeinden bzw. räumliche Aggregationen | Mieter- und Genossenschaftswohnungen |             |                   |                     |                      |                      |           |                       |     |     |     |                  |
|--|--------------------------------------|-------------|-------------------|---------------------|----------------------|----------------------|-----------|-----------------------|-----|-----|-----|------------------|
|  | Im ganzen                            | Gebäudeart  |                   |                     |                      |                      |           |                       |     |     |     |                  |
|  |                                      | Wohngebäude |                   |                     |                      |                      |           |                       |     |     |     | Sonstige Gebäude |
|  |                                      | Im ganzen   | Reine Wohngebäude |                     |                      |                      |           | Andere Wohngebäude    |     |     |     |                  |
|  |                                      |             | Im ganzen         | Ein-familien-häuser | Zwei-familien-häuser | Mehr-familien-häuser | Im ganzen | Mit ... Wohneinheiten |     |     |     |                  |
| 1  | 2                                    |             |                   |                     |                      |                      |           | 3 +                   |     |     |     |                  |
|  | 1                                    | 2           | 3                 | 4                   | 5                    | 6                    | 7         | 8                     | 9   | 10  | 11  |                  |
| FÜRSTENTUM LIECHTENSTEIN                               | 4747                                 | 4492        | 4009              | 717                 | 757                  | 2535                 | 483       | 83                    | 106 | 294 | 255 |                  |
| 7001 Vaduz   | 1264                                 | 1205        | 1107              | 121                 | 105                  | 881                  | 98        | 18                    | 14  | 66  | 59  |                  |
| 7002 Triesen   | 652                                  | 617         | 562               | 78                  | 83                   | 401                  | 55        | 9                     | 12  | 34  | 35  |                  |
| 7003 Balzers   | 503                                  | 471         | 377               | 102                 | 99                   | 176                  | 94        | 10                    | 16  | 68  | 32  |                  |
| 7004 Triesenberg                                       | 200                                  | 193         | 186               | 62                  | 72                   | 52                   | 7         | 2                     | 3   | 2   | 7   |                  |
| 7005 Schaan  | 980                                  | 925         | 816               | 111                 | 143                  | 562                  | 109       | 14                    | 22  | 73  | 55  |                  |
| 7006 Planken   | 24                                   | 24          | 22                | 13                  | 7                    | 2                    | 2         | 1                     | 1   | -   | -   |                  |
| 7007 Eschen  | 472                                  | 440         | 396               | 72                  | 85                   | 239                  | 44        | 11                    | 8   | 25  | 32  |                  |
| 7008 Mauren  | 412                                  | 404         | 371               | 102                 | 88                   | 181                  | 35        | 5                     | 22  | 6   | 8   |                  |
| 7009 Gamprin   | 85                                   | 71          | 56                | 17                  | 23                   | 16                   | 15        | 5                     | 1   | 9   | 14  |                  |
| 7010 Ruggell   | 99                                   | 88          | 68                | 24                  | 32                   | 12                   | 20        | 7                     | 3   | 10  | 11  |                  |
| 7011 Schellenberg                                      | 56                                   | 54          | 48                | 15                  | 20                   | 13                   | 6         | 1                     | 4   | 1   | 2   |                  |

**Bewohner von Mieter- und Genossenschaftswohnungen nach Gemeinden bzw. räumlichen Aggregationen und Gebäudeart**

| 9.004-07<br><br>Gemeinden bzw. räumliche Aggregationen | Bewohner von Mieter- und Genossenschaftswohnungen |                   |                     |                      |                      |             |                    |            |            |            |                  |
|--|---|-------------------|---------------------|----------------------|----------------------|-------------|--------------------|------------|------------|------------|------------------|
|  | Im ganzen   | Gebäudeart        |                     |                      |                      |             |                    |            |            |            |                  |
|  |   | Wohngebäude       |                     |                      |                      |             |                    |            |            |            | Sonetige Gebäude |
|  | Im ganzen   | Reine Wohngebäude |                     |                      |                      |             | Andere Wohngebäude |            |            |            |                  |
|  |   | Im ganzen         | Ein-familien-häuser | Zwei-familien-häuser | Mehr-familien-häuser | Im ganzen   | Mit ... Wohnungen  |            |            |            |                  |
| 1  |   |                   |                     |                      |                      |             | 2                  | 3 +        |            |            |                  |
|  | 1   | 2                 | 3                   | 4                    | 5                    | 6           | 7                  | 8          | 9          | 10         | 11               |
| <b>FÜRSTENTUM LIECHTENSTEIN</b>                        | <b>10723</b>                                      | <b>10151</b>      | <b>9056</b>         | <b>2264</b>          | <b>1656</b>          | <b>5136</b> | <b>1095</b>        | <b>256</b> | <b>242</b> | <b>597</b> | <b>572</b>       |
| 7001 Vaduz   | 2560  | 2422              | 2210                | 334                  | 236                  | 1640        | 212                | 52         | 25         | 135        | 138              |
| 7002 Triesen   | 1437  | 1366              | 1241                | 248                  | 165                  | 828         | 125                | 24         | 28         | 73         | 71               |
| 7003 Balzers   | 1179  | 1115              | 916                 | 334                  | 209                  | 373         | 199                | 29         | 35         | 135        | 64               |
| 7004 Triesenberg                                       | 433   | 422               | 404                 | 160                  | 151                  | 93          | 18                 | 6          | 8          | 4          | 11               |
| 7005 Schean  | 2156  | 2042              | 1816                | 350                  | 297                  | 1169        | 226                | 42         | 54         | 130        | 114              |
| 7006 Planken   | 61  | 61                | 55                  | 38                   | 13                   | 4           | 6                  | 5          | 1          | -          | -                |
| 7007 Eschen  | 1157  | 1064              | 948                 | 264                  | 198                  | 486         | 116                | 49         | 13         | 54         | 93               |
| 7008 Mauren  | 1071  | 1049              | 972                 | 331                  | 210                  | 431         | 77                 | 14         | 50         | 13         | 22               |
| 7009 Gamprin   | 218   | 194               | 144                 | 49                   | 47                   | 48          | 50                 | 13         | 4          | 33         | 24               |
| 7010 Ruggell   | 271   | 242               | 199                 | 90                   | 75                   | 34          | 43                 | 18         | 7          | 18         | 29               |
| 7011 Schellenberg                                      | 180   | 174               | 151                 | 66                   | 55                   | 30          | 23                 | 4          | 17         | 2          | 6                |

Wohneigentumsquote<sup>1)</sup> nach Gemeinden bzw. räumlichen Aggregationen und Gebäudeart

| 9.004-08<br><br><br><br><br>Gemeinden bzw. räumliche Aggregationen | Wohneigentumsquote (in Promillen) |             |                   |                     |                      |                      |            |                    |            |            |            |                  |
|--|-----------------------------------|-------------|-------------------|---------------------|----------------------|----------------------|------------|--------------------|------------|------------|------------|------------------|
|  | Im ganzen                         | Gebäudeart  |                   |                     |                      |                      |            |                    |            |            |            |                  |
|  |                                   | Wohngebäude |                   |                     |                      |                      |            |                    |            |            |            | Sonstige Gebäude |
|  |                                   | Im ganzen   | Reine Wohngebäude |                     |                      |                      |            | Andere Wohngebäude |            |            |            |                  |
|  |                                   |             | Im ganzen         | Ein-familien-häuser | Zwei-familien-häuser | Mehr-familien-häuser | Im ganzen  | Mit ... Wohnungen  |            |            |            |                  |
|  |                                   |             |                   |                     |                      |                      |            | 1                  | 2          | 3 +        |            |                  |
| 1  | 2                                 |             |                   |                     |                      |                      |            |                    |            |            | 3 +        |                  |
| 1  | 2                                 | 3           | 4                 | 5                   | 6                    | 7                    | 8          | 9                  | 10         | 11         |            |                  |
| <b>FÜRSTENTUM LIECHTENSTEIN</b>                                    | <b>527</b>                        | <b>536</b>  | <b>541</b>        | <b>827</b>          | <b>457</b>           | <b>161</b>           | <b>486</b> | <b>791</b>         | <b>400</b> | <b>141</b> | <b>318</b> |                  |
| 7001 Vaduz   | 358                               | 363         | 359               | 772                 | 430                  | 119                  | 395        | 667                | 541        | 128        | 244        |                  |
| 7002 Triesen   | 515                               | 519         | 530               | 843                 | 459                  | 262                  | 368        | 700                | 294        | 150        | 431        |                  |
| 7003 Balzers   | 579                               | 591         | 619               | 819                 | 438                  | 160                  | 432        | 808                | 429        | 67         | 220        |                  |
| 7004 Triesenberg   | 732                               | 736         | 732               | 856                 | 571                  | 350                  | 821        | 933                | 250        | 600        | 529        |                  |
| 7005 Schaan  | 467                               | 474         | 478               | 820                 | 449                  | 136                  | 440        | 789                | 324        | 189        | 310        |                  |
| 7006 Planken   | 729                               | 729         | 733               | 808                 | 429                  | 333                  | 667        | 750                | 500        | -          | -          |                  |
| 7007 Eschen  | 541                               | 551         | 555               | 845                 | 420                  | 108                  | 520        | 782                | 333        | 133        | 340        |                  |
| 7008 Mauren  | 537                               | 539         | 548               | 774                 | 400                  | 134                  | 407        | 727                | 233        | 143        | 400        |                  |
| 7009 Gamprin   | 691                               | 726         | 745               | 885                 | 537                  | 200                  | 648        | 825                | 250        | 100        | 158        |                  |
| 7010 Ruggell   | 766                               | 783         | 802               | 904                 | 485                  | 519                  | 685        | 848                | 647        | ...        | 333        |                  |
| 7011 Schellenberg  | 713                               | 717         | 709               | 872                 | 450                  | ...                  | 767        | 941                | 500        | 667        | 500        |                  |

1) inklusive Einfamilienhäuser

Wohnungen nach Gemeinden bzw. räumlichen Aggregationen und Bauperiode

| 9.005-01<br><br>Gemeinden bzw. räumliche Aggregationen | Wohnungen |            |             |             |             |             |             |             |             |
|--|-----------|------------|-------------|-------------|-------------|-------------|-------------|-------------|-------------|
|  | Im ganzen | Bauperiode |             |             |             |             |             |             |             |
|  |           | Vor 1900   | 1900 - 1920 | 1921 - 1946 | 1947 - 1960 | 1961 - 1970 | 1971 - 1980 | 1981 - 1985 | 1986 - 1990 |
|  | 1         | 2          | 3           | 4           | 5           | 6           | 7           | 8           | 9           |
| FÜRSTENTUM LIECHTENSTEIN                               | 11388     | 875        | 447         | 1016        | 1348        | 2296        | 3043        | 1235        | 1128        |
| 7001 Vaduz   | 2148      | 102        | 55          | 218         | 316         | 381         | 672         | 274         | 130         |
| 7002 Triesen   | 1440      | 119        | 50          | 76          | 171         | 375         | 338         | 132         | 179         |
| 7003 Balzers   | 1348      | 100        | 63          | 140         | 167         | 224         | 372         | 131         | 151         |
| 7004 Triesenberg                                       | 1343      | 180        | 69          | 150         | 157         | 253         | 294         | 131         | 109         |
| 7005 Schaan  | 1933      | 61         | 97          | 170         | 228         | 384         | 578         | 194         | 221         |
| 7008 Planken   | 101       | 11         | 3           | 6           | 2           | 21          | 42          | 6           | 10          |
| 7007 Eschen  | 1093      | 78         | 37          | 92          | 119         | 236         | 274         | 142         | 115         |
| 7008 Mauren  | 948       | 89         | 36          | 99          | 104         | 236         | 235         | 86          | 63          |
| 7009 Gamprin   | 309       | 46         | 5           | 19          | 25          | 78          | 62          | 41          | 33          |
| 7010 Ruggell   | 477       | 50         | 22          | 32          | 40          | 69          | 128         | 69          | 67          |
| 7011 Schellenberg                                      | 248       | 39         | 10          | 14          | 19          | 39          | 48          | 29          | 50          |

Bewohnte Wohnungen nach Gemeinden bzw. räumlichen Aggregationen und Bauperiode

| 9.005-02<br><br>Gemeinden bzw. räumliche Aggregationen | Bewohnte Wohnungen |            |             |             |             |             |             |             |             |
|--|--------------------|------------|-------------|-------------|-------------|-------------|-------------|-------------|-------------|
|  | im ganzen          | Bauperiode |             |             |             |             |             |             |             |
|  |                    | Vor 1900   | 1900 - 1920 | 1921 - 1946 | 1947 - 1960 | 1961 - 1970 | 1971 - 1980 | 1981 - 1985 | 1986 - 1990 |
|  | 1                  | 2          | 3           | 4           | 5           | 6           | 7           | 8           | 9           |
| FÜRSTENTUM LIECHTENSTEIN                               | 10386              | 741        | 392         | 920         | 1245        | 2100        | 2800        | 1144        | 1044        |
| 7001 Vaduz   | 2008               | 97         | 52          | 206         | 298         | 356         | 626         | 254         | 119         |
| 7002 Triesen   | 1357               | 100        | 48          | 72          | 167         | 358         | 321         | 126         | 165         |
| 7003 Balzers   | 1291               | 86         | 58          | 129         | 161         | 219         | 364         | 130         | 144         |
| 7004 Triesenberg                                       | 772                | 114        | 39          | 88          | 98          | 128         | 145         | 81          | 79          |
| 7005 Schaan  | 1883               | 59         | 93          | 168         | 222         | 371         | 565         | 189         | 216         |
| 7006 Planken   | 96                 | 10         | 2           | 5           | 2           | 20          | 42          | 6           | 9           |
| 7007 Eschen  | 1063               | 66         | 33          | 91          | 115         | 231         | 274         | 138         | 115         |
| 7008 Mauren  | 924                | 82         | 36          | 98          | 99          | 234         | 228         | 84          | 63          |
| 7009 Gamprin   | 304                | 45         | 5           | 18          | 25          | 78          | 61          | 40          | 32          |
| 7010 Ruggell   | 465                | 49         | 20          | 32          | 39          | 67          | 126         | 67          | 65          |
| 7011 Schellenberg                                      | 223                | 33         | 6           | 13          | 19          | 38          | 48          | 29          | 37          |

Bewohner in Wohnungen nach Gemeinden bzw. räumlichen Aggregationen und Bauperiode

| 9.005-03<br><br>Gemeinden bzw. räumliche Aggregationen | Bewohner in Wohnungen |            |             |             |             |             |             |             |             |
|--|-----------------------|------------|-------------|-------------|-------------|-------------|-------------|-------------|-------------|
|  | Im ganzen             | Bauperiode |             |             |             |             |             |             |             |
|  |                       | Vor 1900   | 1900 - 1920 | 1921 - 1946 | 1947 - 1960 | 1961 - 1970 | 1971 - 1980 | 1981 - 1985 | 1986 - 1990 |
|  | 1                     | 2          | 3           | 4           | 5           | 6           | 7           | 8           | 9           |
| FÜRSTENTUM LIECHTENSTEIN                               | 28205                 | 1879       | 1000        | 2351        | 3139        | 5877        | 7789        | 3354        | 2816        |
| 7001 Vaduz   | 4680                  | 207        | 118         | 535         | 707         | 840         | 1388        | 584         | 301         |
| 7002 Triesen   | 3461                  | 242        | 135         | 186         | 388         | 893         | 799         | 398         | 420         |
| 7003 Balzers   | 3740                  | 222        | 146         | 318         | 416         | 719         | 1149        | 394         | 376         |
| 7004 Triesenberg                                       | 2275                  | 300        | 119         | 262         | 223         | 394         | 488         | 270         | 219         |
| 7005 Schaan  | 4851                  | 142        | 215         | 398         | 593         | 974         | 1464        | 534         | 531         |
| 7006 Planken   | 304                   | 27         | 6           | 13          | 7           | 57          | 136         | 24          | 34          |
| 7007 Eschen  | 3013                  | 171        | 100         | 226         | 311         | 660         | 806         | 407         | 332         |
| 7008 Mauren  | 2714                  | 206        | 92          | 246         | 253         | 730         | 725         | 265         | 197         |
| 7009 Gamprin   | 932                   | 111        | 8           | 50          | 64          | 260         | 197         | 140         | 102         |
| 7010 Ruggell   | 1471                  | 159        | 44          | 74          | 112         | 216         | 448         | 232         | 186         |
| 7011 Schellenberg                                      | 764                   | 92         | 17          | 43          | 65          | 134         | 189         | 106         | 118         |

Volkszählung 1990

Vom Eigentümer selbst bewohnte Wohnungen<sup>1)</sup> nach Gemeinden bzw. räumlichen Aggregationen und Bauperiode

| 9.005-04<br><br>Gemeinden bzw. räumliche Aggregationen | Vom Eigentümer selbst bewohnte Wohnungen |            |             |             |             |             |             |             |             |
|--|--|------------|-------------|-------------|-------------|-------------|-------------|-------------|-------------|
|  | Im ganzen                                | Bauperiode |             |             |             |             |             |             |             |
|  |  | Vor 1800   | 1900 - 1920 | 1921 - 1946 | 1947 - 1960 | 1961 - 1970 | 1971 - 1980 | 1981 - 1985 | 1986 - 1990 |
|  | 1  | 2          | 3           | 4           | 5           | 6           | 7           | 8           | 9           |
| FÜRSTENTUM LIECHTENSTEIN                               | 5475                                     | 386        | 180         | 486         | 765         | 1121        | 1342        | 618         | 577         |
| 7001 Vaduz   | 718                                      | 22         | 17          | 89          | 165         | 133         | 165         | 75          | 52          |
| 7002 Triesen   | 699                                      | 40         | 21          | 49          | 113         | 167         | 154         | 76          | 79          |
| 7003 Balzers   | 748                                      | 53         | 20          | 67          | 104         | 142         | 209         | 69          | 84          |
| 7004 Triesenberg                                       | 565                                      | 80         | 28          | 57          | 60          | 99          | 111         | 64          | 66          |
| 7005 Schaan  | 879                                      | 29         | 35          | 88          | 137         | 182         | 229         | 98          | 81          |
| 7006 Planken   | 70                                       | 6          | -           | 3           | 1           | 15          | 32          | 5           | 8           |
| 7007 Eschen  | 575                                      | 37         | 18          | 55          | 69          | 120         | 143         | 77          | 56          |
| 7008 Mauren  | 496                                      | 35         | 18          | 41          | 55          | 137         | 119         | 44          | 47          |
| 7009 Gamprin   | 210                                      | 27         | 4           | 11          | 16          | 50          | 39          | 37          | 26          |
| 7010 Ruggell   | 356                                      | 35         | 14          | 20          | 29          | 49          | 106         | 53          | 50          |
| 7011 Schellenberg                                      | 159                                      | 22         | 5           | 6           | 16          | 27          | 35          | 20          | 28          |

1) inklusive Einfamilienhäuser



**Bewohner in vom Eigentümer selbst bewohnten Wohnungen <sup>1)</sup>nach Gemeinden bzw. räumlichen Aggregationen und Bauperiode**

| 9.005-05<br><br>Gemeinden bzw. räumliche Aggregationen | Bewohner in vom Eigentümer selbst bewohnten Wohnungen |            |             |             |             |             |             |             |             |
|--|---|------------|-------------|-------------|-------------|-------------|-------------|-------------|-------------|
|  | Im ganzen   | Bauperiode |             |             |             |             |             |             |             |
|  |   | Vor 1900   | 1900 - 1920 | 1921 - 1946 | 1947 - 1960 | 1961 - 1970 | 1971 - 1980 | 1981 - 1985 | 1986 - 1990 |
|  | 1   | 2          | 3           | 4           | 5           | 6           | 7           | 8           | 9           |
| FÜRSTENTUM LIECHTENSTEIN                               | 17155   | 991        | 459         | 1241        | 1974        | 3737        | 4737        | 2220        | 1796        |
| 7001 Vaduz   | 2060  | 52         | 34          | 241         | 410         | 403         | 511         | 242         | 167         |
| 7002 Triesen   | 2008  | 94         | 54          | 120         | 272         | 496         | 467         | 272         | 233         |
| 7003 Balzers   | 2492  | 147        | 53          | 174         | 272         | 537         | 804         | 258         | 247         |
| 7004 Triesenberg                                       | 1829  | 231        | 88          | 184         | 142         | 332         | 417         | 238         | 197         |
| 7005 Schaan  | 2646  | 71         | 78          | 201         | 366         | 563         | 781         | 338         | 248         |
| 7006 Planken   | 241   | 10         | -           | 10          | 4           | 49          | 112         | 23          | 33          |
| 7007 Eschen  | 1822  | 76         | 52          | 122         | 189         | 418         | 505         | 274         | 186         |
| 7008 Mauren  | 1616  | 79         | 43          | 103         | 139         | 476         | 460         | 166         | 150         |
| 7009 Gamprin   | 697   | 70         | 7           | 29          | 45          | 182         | 140         | 134         | 90          |
| 7010 Ruggell   | 1184  | 102        | 34          | 41          | 79          | 180         | 401         | 198         | 149         |
| 7011 Schellenberg                                      | 560   | 59         | 16          | 16          | 56          | 101         | 139         | 77          | 96          |

1) inklusive Einfamilienhäuser

Vom Eigentümer selbst bewohnte Einfamilienhäuser nach Gemeinden bzw. räumlichen Aggregationen und Bauperiode

| 9.005-06<br><br>Gemeinden bzw. räumliche Aggregationen | Vom Eigentümer selbst bewohnte Einfamilienhäuser |            |             |             |             |             |             |             |             |
|--|--|------------|-------------|-------------|-------------|-------------|-------------|-------------|-------------|
|  | Im ganzen  | Bauperiode |             |             |             |             |             |             |             |
|  |  | Vor 1900   | 1900 - 1920 | 1921 - 1946 | 1947 - 1960 | 1961 - 1970 | 1971 - 1980 | 1981 - 1985 | 1986 - 1990 |
|  | 1  | 2          | 3           | 4           | 5           | 6           | 7           | 8           | 9           |
| FÜRSTENTUM LIECHTENSTEIN                               | 3702   | 239        | 94          | 301         | 524         | 813         | 869         | 444         | 418         |
| 7001 Vaduz   | 427  | 13         | 9           | 59          | 113         | 89          | 70          | 43          | 31          |
| 7002 Triesen   | 424  | 30         | 10          | 27          | 81          | 107         | 68          | 53          | 48          |
| 7003 Balzers   | 542  | 37         | 7           | 38          | 74          | 115         | 165         | 48          | 58          |
| 7004 Triesenberg                                       | 399  | 55         | 16          | 33          | 37          | 78          | 77          | 50          | 53          |
| 7005 Scheer  | 556  | 15         | 19          | 57          | 95          | 114         | 144         | 61          | 51          |
| 7006 Planken   | 59   | 5          | -           | 3           | 1           | 12          | 28          | 4           | 6           |
| 7007 Eschen  | 410  | 25         | 13          | 36          | 45          | 89          | 96          | 61          | 45          |
| 7008 Mauren  | 376  | 19         | 11          | 27          | 41          | 109         | 89          | 36          | 44          |
| 7009 Gamprin   | 139  | 11         | 1           | 5           | 9           | 39          | 26          | 29          | 19          |
| 7010 Ruggell   | 254  | 14         | 5           | 12          | 20          | 38          | 77          | 46          | 42          |
| 7011 Schellenberg                                      | 116  | 15         | 3           | 4           | 8           | 23          | 29          | 13          | 21          |

Mieter- und Genossenschaftswohnungen nach Gemeinden bzw. räumlichen Aggregationen und Bauperiode

| 9.005-07<br><br>Gemeinden bzw. räumliche Aggregationen | Mieter- und Genossenschaftswohnungen |            |             |             |             |             |             |             |             |
|--|--------------------------------------|------------|-------------|-------------|-------------|-------------|-------------|-------------|-------------|
|  | Im ganzen                            | Bauperiode |             |             |             |             |             |             |             |
|  |                                      | Vor 1800   | 1800 - 1820 | 1821 - 1845 | 1847 - 1860 | 1861 - 1870 | 1871 - 1880 | 1881 - 1885 | 1886 - 1890 |
|  | 1                                    | 2          | 3           | 4           | 5           | 6           | 7           | 8           | 9           |
| FÜRSTENTUM LIECHTENSTEIN                               | 4747                                 | 323        | 205         | 401         | 448         | 956         | 1435        | 517         | 462         |
| 7001 Vaduz   | 1264                                 | 71         | 34          | 114         | 128         | 218         | 457         | 177         | 65          |
| 7002 Triesen   | 652                                  | 59         | 27          | 23          | 52          | 190         | 166         | 49          | 86          |
| 7003 Balzers   | 503                                  | 29         | 35          | 51          | 49          | 73          | 147         | 60          | 59          |
| 7004 Triesenberg                                       | 200                                  | 33         | 10          | 30          | 36          | 28          | 33          | 17          | 13          |
| 7005 Schaan  | 980                                  | 24         | 58          | 76          | 80          | 184         | 335         | 89          | 134         |
| 7006 Planken   | 24                                   | 4          | 2           | 2           | 1           | 3           | 10          | 1           | 1           |
| 7007 Eschen  | 472                                  | 24         | 15          | 33          | 42          | 111         | 129         | 59          | 59          |
| 7008 Mauren  | 412                                  | 42         | 18          | 52          | 42          | 96          | 106         | 40          | 16          |
| 7009 Gamprin   | 85                                   | 15         | 1           | 6           | 7           | 26          | 22          | 3           | 5           |
| 7010 Ruggell   | 99                                   | 12         | 5           | 10          | 9           | 16          | 19          | 13          | 15          |
| 7011 Schellenberg                                      | 56                                   | 10         | -           | 4           | 2           | 11          | 11          | 9           | 9           |

Volkszählung 1990

**Bewohner von Mieter- und Genossenschaftswohnungen nach Gemeinden bzw. räumlichen Aggregationen und Bauperiode**

| 9.005-08<br><br>Gemeinden bzw. räumliche Aggregationen | Bewohner von Mieter- und Genossenschaftswohnungen |            |             |             |             |             |             |             |             |
|--|---|------------|-------------|-------------|-------------|-------------|-------------|-------------|-------------|
|  | Im ganzen   | Bauperiode |             |             |             |             |             |             |             |
|  |   | Vor 1900   | 1900 - 1920 | 1921 - 1946 | 1947 - 1960 | 1961 - 1970 | 1971 - 1980 | 1981 - 1985 | 1986 - 1990 |
|  | 1   | 2          | 3           | 4           | 5           | 6           | 7           | 8           | 9           |
| FÜRSTENTUM LIECHTENSTEIN                               | 10723   | 824        | 532         | 1049        | 1102        | 2083        | 3011        | 1113        | 1009        |
| 7001 Vaduz   | 2560  | 145        | 83          | 291         | 283         | 421         | 867         | 340         | 130         |
| 7002 Triesen   | 1437  | 144        | 81          | 66          | 111         | 396         | 331         | 121         | 187         |
| 7003 Balzers   | 1179  | 71         | 89          | 129         | 131         | 169         | 330         | 135         | 125         |
| 7004 Triesenberg                                       | 433   | 67         | 29          | 75          | 77          | 61          | 70          | 32          | 22          |
| 7005 Schean  | 2156  | 61         | 137         | 189         | 218         | 398         | 678         | 193         | 282         |
| 7006 Planken   | 61  | 17         | 6           | 3           | 3           | 6           | 24          | 1           | 1           |
| 7007 Eschen  | 1157  | 83         | 48          | 101         | 114         | 242         | 299         | 124         | 146         |
| 7008 Mauren  | 1071  | 118        | 49          | 134         | 111         | 252         | 261         | 99          | 47          |
| 7009 Gamprin   | 218   | 36         | 1           | 17          | 17          | 74          | 57          | 6           | 10          |
| 7010 Ruggell   | 271   | 54         | 9           | 30          | 31          | 31          | 46          | 33          | 37          |
| 7011 Schellenberg                                      | 180   | 28         | -           | 14          | 6           | 33          | 48          | 29          | 22          |

Wohnungen nach Gemeinden bzw. räumlichen Aggregationen und Bau- sowie Renovationsperiode

| 9.006-00<br><br>Gemeinden bzw. räumliche Aggregationen | Wohnungen   |            |             |             |             |                 |             |             |             |    |                 |
|--|-------------|------------|-------------|-------------|-------------|-----------------|-------------|-------------|-------------|----|-----------------|
|  | Im ganzen   | Bauperiode |             |             |             |                 |             |             |             |    |                 |
|  |             | Vor 1900   |             |             |             |                 | 1900 - 1920 |             |             |    |                 |
|  |             | Im ganzen  | renoviert   |             |             | nicht renoviert | Im ganzen   | renoviert   |             |    | nicht renoviert |
|  | 1961 - 1970 |            | 1971 - 1980 | 1981 - 1990 | 1961 - 1970 |                 |             | 1971 - 1980 | 1981 - 1990 |    |                 |
|  | 1           | 2          | 3           | 4           | 5           | 6               | 7           | 8           | 9           | 10 | 11              |
| FÜRSTENTUM LIECHTENSTEIN                               | 11368       | 875        | 155         | 141         | 275         | 304             | 447         | 65          | 119         | 84 | 179             |
| 7001 Vaduz   | 2148        | 102        | 19          | 12          | 37          | 34              | 55          | 8           | 15          | 10 | 22              |
| 7002 Triesen   | 1440        | 119        | 18          | 16          | 54          | 31              | 50          | 7           | 20          | 11 | 12              |
| 7003 Balzers   | 1348        | 100        | 13          | 16          | 27          | 44              | 63          | 15          | 5           | 17 | 26              |
| 7004 Triesenberg                                       | 1343        | 180        | 41          | 43          | 50          | 46              | 69          | 11          | 20          | 14 | 24              |
| 7005 Scheen  | 1933        | 61         | 14          | 8           | 11          | 28              | 97          | 7           | 23          | 14 | 53              |
| 7006 Planken   | 101         | 11         | 2           | -           | 4           | 5               | 3           | -           | -           | 3  | -               |
| 7007 Eschen  | 1093        | 78         | 10          | 11          | 14          | 43              | 37          | 8           | 8           | 2  | 19              |
| 7008 Mauren  | 948         | 89         | 22          | 13          | 20          | 34              | 36          | 4           | 14          | 6  | 12              |
| 7009 Gamprin   | 309         | 46         | 6           | 2           | 23          | 15              | 5           | 1           | 1           | 2  | 1               |
| 7010 Ruggell   | 477         | 50         | 5           | 13          | 17          | 15              | 22          | 3           | 9           | 4  | 6               |
| 7011 Schellenberg                                      | 248         | 39         | 5           | 7           | 18          | 9               | 10          | 1           | 4           | 1  | 4               |

Volkszählung 1990

Wohnungen nach Gemeinden bzw. räumlichen Aggregationen und Bau- sowie Renovationsperiode

| Wohnungen   |             |             |             |                 |             |             |             |             |                 |             |           |             |           | Referenz-Nr. |
|-------------|-------------|-------------|-------------|-----------------|-------------|-------------|-------------|-------------|-----------------|-------------|-----------|-------------|-----------|--------------|
| Bauperiode  |             |             |             |                 |             |             |             |             |                 |             |           |             |           |              |
| 1921 - 1946 |             |             |             |                 | 1947 - 1960 |             |             |             |                 | 1961 - 1970 |           | 1971 - 1990 |           |              |
| Im ganzen   | renoviert   |             |             | nicht renoviert | Im ganzen   | renoviert   |             |             | nicht renoviert | Im ganzen   | renoviert | Im ganzen   | renoviert |              |
|             | 1961 - 1970 | 1971 - 1980 | 1981 - 1990 |                 |             | 1961 - 1970 | 1971 - 1980 | 1981 - 1990 |                 |             |           |             |           |              |
| 12          | 13          | 14          | 15          | 16              | 17          | 18          | 19          | 20          | 21              | 22          | 23        | 24          | 25        | 26           |
| 1016        | 159         | 193         | 284         | 380             | 1348        | 133         | 236         | 392         | 587             | 2296        | 1021      | 5406        | 523       |              |
| 218         | 35          | 46          | 49          | 88              | 316         | 25          | 49          | 115         | 127             | 381         | 155       | 1076        | 64        | 7001         |
| 76          | 12          | 22          | 21          | 21              | 171         | 16          | 29          | 50          | 76              | 375         | 217       | 649         | 55        | 7002         |
| 140         | 11          | 19          | 43          | 67              | 167         | 15          | 39          | 41          | 72              | 224         | 98        | 654         | 102       | 7003         |
| 150         | 30          | 36          | 46          | 38              | 157         | 19          | 36          | 35          | 67              | 253         | 88        | 534         | 42        | 7004         |
| 170         | 27          | 25          | 41          | 77              | 228         | 29          | 37          | 59          | 103             | 384         | 191       | 993         | 89        | 7005         |
| 6           | 1           | -           | 4           | 1               | 2           | -           | 1           | 1           | -               | 21          | 9         | 58          | 12        | 7006         |
| 92          | 16          | 14          | 28          | 34              | 119         | 15          | 23          | 31          | 50              | 236         | 91        | 531         | 62        | 7007         |
| 99          | 16          | 21          | 30          | 32              | 104         | 12          | 6           | 37          | 49              | 236         | 102       | 384         | 47        | 7008         |
| 19          | 3           | 2           | 10          | 4               | 25          | -           | 6           | 9           | 10              | 78          | 31        | 136         | 12        | 7009         |
| 32          | 7           | 4           | 10          | 11              | 40          | 1           | 5           | 9           | 25              | 69          | 27        | 264         | 29        | 7010         |
| 14          | 1           | 4           | 2           | 7               | 19          | 1           | 5           | 5           | 8               | 39          | 12        | 127         | 9         | 7011         |

Volkszählung 1990

Wohnungen nach Gemeinden bzw. räumlichen Aggregationen und Eigentübertyp

| 9.007-01<br><br>Gemeinden bzw. räumliche Aggregationen | Wohnungen |                      |  |  |   |                   |                         |                                    |                               |                    |        |
|--|-----------|----------------------|--|--|---|-------------------|-------------------------|------------------------------------|-------------------------------|--------------------|--------|
|  | Im ganzen | Eigentübertyp        |  |  |   |                   |                         |                                    |                               |                    |        |
|  |           | Privat-<br>personen) | Bau- oder<br>Im-<br>mobili-<br>engesell-<br>schaft | Wohnbau-<br>genossen-<br>schaft<br>(Mitglie-<br>der) | Andere<br>Wohnbau-<br>genossen-<br>schaft | Ver-<br>sicherung | Im-<br>mobili-<br>fonds | Personal-<br>vorsorge-<br>stiftung | Andere<br>Stiftung,<br>Verein | Gemeinde,<br>Staat | Andere |
| 1  | 2         | 3                    | 4  | 5  | 6   | 7                 | 8                       | 9                                  | 10                            | 11                 |        |
| FÜRSTENTUM LIECHTENSTEIN                               | 11388     | 10404                | 41   | 18   | 2   | -                 | -                       | 242                                | 136                           | 279                | 266    |
| 7001 Vaduz   | 2148      | 1701                 | 21   | 11   | -   | -                 | -                       | 149                                | 81                            | 81                 | 104    |
| 7002 Triesen   | 1440      | 1248                 | 3  | -  | -   | -                 | -                       | 11                                 | 8                             | 47                 | 123    |
| 7003 Balzers   | 1348      | 1314                 | -  | -  | -   | -                 | -                       | -                                  | 3                             | 28                 | 3      |
| 7004 Triesenberg                                       | 1343      | 1321                 | -  | -  | -   | -                 | -                       | -                                  | 3                             | 12                 | 7      |
| 7005 Schaan  | 1933      | 1760                 | 2  | -  | 2   | -                 | -                       | 67                                 | 36                            | 49                 | 17     |
| 7006 Planken   | 101       | 97                   | -  | -  | -   | -                 | -                       | 1                                  | -                             | 3                  | -      |
| 7007 Eschen  | 1093      | 1046                 | 10   | 7  | -   | -                 | -                       | 13                                 | 1                             | 11                 | 5      |
| 7008 Mauren  | 948       | 912                  | -  | -  | -   | -                 | -                       | 1                                  | 2                             | 32                 | 1      |
| 7009 Gamprin   | 309       | 296                  | 5  | -  | -   | -                 | -                       | -                                  | 1                             | 4                  | 3      |
| 7010 Ruggell   | 477       | 470                  | -  | -  | -   | -                 | -                       | -                                  | -                             | 5                  | 2      |
| 7011 Schellenberg                                      | 248       | 239                  | -  | -  | -   | -                 | -                       | -                                  | 1                             | 7                  | 1      |

Volkzählung 1990

**Bewohnte Wohnungen nach Gemeinden bzw. räumlichen Aggregationen und Eigentübertyp**

| 9.007-02<br><br><br><br><br><br>Gemeinden bzw. räumliche Aggregationen | Bewohnte Wohnungen |                  |                                   |                                      |                                |               |                   |                            |                         |                 |            |
|--|--------------------|------------------|-----------------------------------|--------------------------------------|--------------------------------|---------------|-------------------|----------------------------|-------------------------|-----------------|------------|
|  | Im ganzen          | Eigentübertyp    |                                   |                                      |                                |               |                   |                            |                         |                 |            |
|  |                    | Privatperson(en) | Bau- oder Immobilien-gesellschaft | Wohnbau-genossen-schaft (Mitglieder) | Andere Wohnbau-genossen-schaft | Ver-sicherung | Im-mobilien-fonds | Personal-vorsorge-stiftung | Andere Stiftung, Verein | Gemeinde, Staat | Andere     |
| 1  | 2                  | 3                | 4                                 | 5                                    | 6                              | 7             | 8                 | 9                          | 10                      | 11              |            |
| <b>FÜRSTENTUM LIECHTENSTEIN</b>  | <b>10386</b>       | <b>9670</b>      | <b>40</b>                         | <b>18</b>                            | <b>2</b>                       | <b>-</b>      | <b>-</b>          | <b>229</b>                 | <b>120</b>              | <b>255</b>      | <b>252</b> |
| 7001 Vaduz   | 2008               | 1591             | 21                                | 11                                   | -                              | -             | -                 | 138                        | 72                      | 76              | 99         |
| 7002 Triesen   | 1357               | 1174             | 2                                 | -                                    | -                              | -             | -                 | 11                         | 7                       | 46              | 117        |
| 7003 Balzers   | 1291               | 1259             | -                                 | -                                    | -                              | -             | -                 | -                          | 3                       | 26              | 3          |
| 7004 Triesenberg   | 772                | 762              | -                                 | -                                    | -                              | -             | -                 | -                          | -                       | 6               | 4          |
| 7005 Scheen  | 1883               | 1711             | 2                                 | -                                    | 2                              | -             | -                 | 66                         | 36                      | 49              | 17         |
| 7006 Planken   | 96                 | 93               | -                                 | -                                    | -                              | -             | -                 | 1                          | -                       | 2               | -          |
| 7007 Eschen  | 1063               | 1021             | 10                                | 7                                    | -                              | -             | -                 | 12                         | -                       | 8               | 5          |
| 7008 Mauren  | 924                | 892              | -                                 | -                                    | -                              | -             | -                 | 1                          | 2                       | 28              | 1          |
| 7009 Gemprin   | 304                | 293              | 5                                 | -                                    | -                              | -             | -                 | -                          | -                       | 3               | 3          |
| 7010 Ruggell   | 465                | 458              | -                                 | -                                    | -                              | -             | -                 | -                          | -                       | 5               | 2          |
| 7011 Schellenberg  | 223                | 216              | -                                 | -                                    | -                              | -             | -                 | -                          | -                       | 6               | 1          |



**Mieter- und Genossenschafterwohnungen nach Gemeinden bzw. räumlichen Aggregationen und Eigentübertyp**

| 9.007-03<br><br><br><br><br><br><br><br><br><br><br>Gemeinden bzw. räumliche Aggregationen | Mieter- und Genossenschafterwohnungen |                  |                                   |                                     |                               |               |                   |                            |                         |                 |            |
|--|---------------------------------------|------------------|-----------------------------------|-------------------------------------|-------------------------------|---------------|-------------------|----------------------------|-------------------------|-----------------|------------|
|  | Im ganzen                             | Eigentübertyp    |                                   |                                     |                               |               |                   |                            |                         |                 |            |
|  |                                       | Privatperson(en) | Bau- oder Immobilien-gesellschaft | Wohnbau-genossenschaft (Mitglieder) | Andere Wohnbau-genossenschaft | Ver-sicherung | Im-mobilien-fonds | Personal-vorsorge-stiftung | Andere Stiftung, Verein | Gemeinde, Staat | Andere     |
| 1  | 2                                     | 3                | 4                                 | 5                                   | 6                             | 7             | 8                 | 9                          | 10                      | 11              |            |
| <b>FÜRSTENTUM LIECHTENSTEIN</b>  | <b>4747</b>                           | <b>3871</b>      | <b>40</b>                         | <b>17</b>                           | <b>2</b>                      | -             | -                 | <b>228</b>                 | <b>110</b>              | <b>239</b>      | <b>240</b> |
| 7001 Vaduz   | 1264                                  | 859              | 21                                | 11                                  | -                             | -             | -                 | 137                        | 64                      | 75              | 97         |
| 7002 Triesen   | 652                                   | 470              | 2                                 | -                                   | -                             | -             | -                 | 11                         | 7                       | 45              | 117        |
| 7003 Balzers   | 503                                   | 472              | -                                 | -                                   | -                             | -             | -                 | -                          | 2                       | 26              | 3          |
| 7004 Triesenberg   | 200                                   | 192              | -                                 | -                                   | -                             | -             | -                 | -                          | -                       | 5               | 3          |
| 7005 Schaan  | 980                                   | 819              | 2                                 | -                                   | 2                             | -             | -                 | 66                         | 35                      | 41              | 15         |
| 7006 Planken   | 24                                    | 21               | -                                 | -                                   | -                             | -             | -                 | 1                          | -                       | 2               | -          |
| 7007 Eschen  | 472                                   | 434              | 10                                | 6                                   | -                             | -             | -                 | 12                         | -                       | 8               | 2          |
| 7008 Mauren  | 412                                   | 381              | -                                 | -                                   | -                             | -             | -                 | 1                          | 2                       | 28              | -          |
| 7009 Gamprin   | 85                                    | 77               | 5                                 | -                                   | -                             | -             | -                 | -                          | -                       | 2               | 1          |
| 7010 Ruggell   | 99                                    | 93               | -                                 | -                                   | -                             | -             | -                 | -                          | -                       | 4               | 2          |
| 7011 Schellenberg  | 56                                    | 53               | -                                 | -                                   | -                             | -             | -                 | -                          | -                       | 3               | -          |

Volkzählung 1990

Wohnungen nach Gemeinden bzw. räumlichen Aggregationen und Heizungsart bzw. Energieträger der Heizung

| 9.008-01<br><br>Gemeinden bzw. räumliche Aggregationen | Wohnungen    |              |                     |                |                                 |   |                           |            |             |               |             |            |                              |
|--|--------------|--------------|---------------------|----------------|---------------------------------|---|---------------------------|------------|-------------|---------------|-------------|------------|------------------------------|
|  | Im ganzen    | Heizungsart  |                     |                |                                 |   | Energieträger der Heizung |            |             |               |             |            |                              |
|  |              | Ohne Heizung | Einzel-ofen-heizung | Etagen-heizung | Zentral-heizung für ein Gebäude | Zentral-heizung für mehrere Gebäude <sup>1)</sup> | Heizöl                    | Gas        | Warme-pumpe | Elektri-zität | Holz/Kohle  | Fern-wärme | Sonnen-kollektor oder andere |
| 1  | 2            | 3            | 4                   | 5              | 6                               | 7   | 8                         | 9          | 10          | 11            | 12          | 13         |                              |
| <b>FÜRSTENTUM LIECHTENSTEIN</b>                        | <b>11388</b> | <b>7</b>     | <b>1201</b>         | <b>70</b>      | <b>9335</b>                     | <b>775</b>  | <b>8804</b>               | <b>720</b> | <b>317</b>  | <b>394</b>    | <b>1116</b> | <b>19</b>  | <b>11</b>                    |
| 7001 Vaduz   | 2148         | 1            | 93                  | 9              | 1804                            | 241   | 1955                      | 85         | 31          | 14            | 60          | -          | 2                            |
| 7002 Triesen   | 1440         | 2            | 106                 | 4              | 1198                            | 130   | 1094                      | 186        | 22          | 23            | 113         | -          | -                            |
| 7003 Balzers   | 1348         | 2            | 126                 | 12             | 1143                            | 65  | 982                       | 99         | 66          | 34            | 146         | 18         | 1                            |
| 7004 Triesenberg                                       | 1343         | 2            | 334                 | 11             | 942                             | 54  | 830                       | -          | 29          | 186           | 296         | -          | -                            |
| 7005 Schaan  | 1933         | -            | 114                 | 6              | 1658                            | 155   | 1590                      | 190        | 39          | 29            | 83          | -          | 2                            |
| 7006 Planken   | 101          | -            | 17                  | -              | 81                              | 3   | 75                        | -          | 2           | 3             | 21          | -          | -                            |
| 7007 Eschen  | 1093         | -            | 116                 | 6              | 898                             | 73  | 793                       | 114        | 29          | 40            | 116         | -          | 1                            |
| 7008 Mauren  | 948          | -            | 130                 | 15             | 773                             | 30  | 741                       | 14         | 40          | 21            | 127         | -          | 5                            |
| 7009 Gamprin   | 309          | -            | 49                  | 3              | 250                             | 7   | 229                       | -          | 20          | 13            | 46          | 1          | -                            |
| 7010 Ruggell   | 477          | -            | 74                  | 4              | 397                             | 2   | 336                       | 32         | 27          | 20            | 62          | -          | -                            |
| 7011 Schellenberg                                      | 248          | -            | 42                  | -              | 191                             | 15  | 179                       | -          | 12          | 11            | 46          | -          | -                            |

1) inklusive öffentliche Fernwärmeversorgung

Bewohnte Wohnungen nach Gemeinden bzw. räumlichen Aggregationen und Heizungsart bzw. Energieträger der Heizung

| 9.008-02<br><br><br><br><br><br>Gemeinden bzw. räumliche Aggregationen | Bewohnte Wohnungen |              |                     |                |                                 |   |                           |     |             |               |            |            |                              |
|--|--------------------|--------------|---------------------|----------------|---------------------------------|---|---------------------------|-----|-------------|---------------|------------|------------|------------------------------|
|  | Im ganzen          | Heizungsart  |                     |                |                                 |   | Energieträger der Heizung |     |             |               |            |            |                              |
|  |                    | Ohne Heizung | Einzel-ofen-heizung | Etagen-heizung | Zentral-heizung für ein Gebäude | Zentral-heizung für mehrere Gebäude <sup>1)</sup> | Heizöl                    | Gas | Wärme-pumpe | Elektri-zität | Holz/Kohle | Fern-wärme | Sonnen-kollektor oder andere |
| 1  | 2                  | 3            | 4                   | 5              | 6                               | 7   | 8                         | 9   | 10          | 11            | 12         | 13         |                              |
| FÜRSTENTUM LIECHTENSTEIN   | 10386              | 1            | 920                 | 62             | 8676                            | 727   | 8234                      | 686 | 314         | 238           | 883        | 19         | 11                           |
| 7001 Vaduz   | 2008               | 1            | 91                  | 8              | 1688                            | 220   | 1825                      | 78  | 30          | 13            | 59         | -          | 2                            |
| 7002 Triesen   | 1357               | -            | 90                  | 3              | 1142                            | 122   | 1046                      | 173 | 21          | 22            | 95         | -          | -                            |
| 7003 Balzers   | 1291               | -            | 109                 | 11             | 1107                            | 64  | 949                       | 96  | 66          | 32            | 129        | 18         | 1                            |
| 7004 Triesenberg   | 772                | -            | 129                 | 6              | 588                             | 49  | 573                       | -   | 28          | 37            | 134        | -          | -                            |
| 7005 Schaan  | 1883               | -            | 112                 | 6              | 1613                            | 152   | 1551                      | 181 | 39          | 29            | 81         | -          | 2                            |
| 7006 Planken   | 96                 | -            | 17                  | -              | 76                              | 3   | 70                        | -   | 2           | 3             | 21         | -          | -                            |
| 7007 Eschen  | 1063               | -            | 100                 | 6              | 887                             | 70  | 782                       | 112 | 29          | 39            | 100        | -          | 1                            |
| 7008 Mauren  | 924                | -            | 123                 | 15             | 756                             | 30  | 724                       | 14  | 40          | 19            | 122        | -          | 5                            |
| 7009 Gamprin   | 304                | -            | 48                  | 3              | 246                             | 7   | 225                       | -   | 20          | 13            | 45         | 1          | -                            |
| 7010 Ruggell   | 465                | -            | 70                  | 4              | 389                             | 2   | 326                       | 32  | 27          | 20            | 60         | -          | -                            |
| 7011 Schellenberg  | 223                | -            | 31                  | -              | 184                             | 8   | 163                       | -   | 12          | 11            | 37         | -          | -                            |

1) inklusive öffentliche Fernwärmeversorgung

**Wohnungen nach Gemeinden bzw. räumlichen Aggregationen und  
Energieträger der Warmwasserversorgung**

| 9.011-01<br><br>Gemeinden bzw. räumliche<br>Aggregationen | Wohnungen    |                          |                                 |             |            |                 |                   |                |                |  |             |   |   |
|---|--------------|--------------------------|---------------------------------|-------------|------------|-----------------|-------------------|----------------|----------------|--|-------------|---|---|
|   | Im ganzen    | Mit Warmwasserversorgung |                                 |             |            |                 |                   |                |                |  |             | Ohne<br>Warm-<br>wasser-<br>ver-<br>sorgung |   |
|   |              | Im ganzen                | Energieträger (Sommer = Winter) |             |            |                 |                   |                |                |  |             |   | Energie-<br>träger<br>Sommer<br>#<br>Winter |
|   |              |                          | Im ganzen                       | Heizöl      | Gas        | Wärme-<br>pumpe | Elektrizi-<br>tät | Holz/<br>Kohle | Fern-<br>wärme | Sonnen-<br>kollektor<br>oder<br>andere |             |   |   |
| 1   | 2            | 3                        | 4                               | 5           | 6          | 7               | 8                 | 9              | 10             | 11                                     | 12          |   |   |
| <b>FÜRSTENTUM LIECHTENSTEIN</b>                           | <b>11388</b> | <b>11214</b>             | <b>9989</b>                     | <b>7074</b> | <b>629</b> | <b>201</b>      | <b>1912</b>       | <b>149</b>     | <b>12</b>      | <b>12</b>                              | <b>1225</b> | <b>174</b>                                  |   |
| 7001 Vaduz  | 2148         | 2129                     | 1949                            | 1693        | 72         | 19              | 152               | 13             | -              | -                                      | 180         | 19  |   |
| 7002 Triesen  | 1440         | 1427                     | 1299                            | 841         | 171        | 19              | 258               | 10             | -              | -                                      | 128         | 13  |   |
| 7003 Balzers  | 1348         | 1332                     | 1135                            | 765         | 79         | 44              | 209               | 25             | 10             | 3                                      | 197         | 16  |   |
| 7004 Triesenberg  | 1343         | 1268                     | 1125                            | 647         | 3          | 19              | 436               | 18             | 1              | 1                                      | 143         | 75  |   |
| 7005 Schaan   | 1933         | 1929                     | 1756                            | 1324        | 165        | 34              | 199               | 34             | -              | -                                      | 173         | 4   |   |
| 7006 Planken  | 101          | 101                      | 83                              | 57          | 1          | 5               | 13                | 6              | -              | 1                                      | 18          | -   |   |
| 7007 Eschen   | 1093         | 1074                     | 953                             | 609         | 104        | 19              | 199               | 20             | -              | 2                                      | 121         | 19  |   |
| 7008 Mauren   | 948          | 939                      | 834                             | 594         | 12         | 21              | 194               | 9              | -              | 4                                      | 105         | 9   |   |
| 7009 Gamprin  | 309          | 301                      | 244                             | 166         | -          | 6               | 71                | -              | 1              | -                                      | 57          | 8   |   |
| 7010 Ruggell  | 477          | 470                      | 403                             | 246         | 22         | 10              | 120               | 4              | -              | 1                                      | 67          | 7   |   |
| 7011 Schellenberg   | 248          | 244                      | 208                             | 132         | -          | 5               | 61                | 10             | -              | -                                      | 36          | 4   |   |

**Bewohnte Wohnungen nach Gemeinden bzw. räumlichen Aggregationen und Energieträger der Warmwasserversorgung**

| 9.011-02<br><br>Gemeinden bzw. räumliche Aggregationen | Bewohnte Wohnungen |                          |                                 |        |     |            |              |            |           |                              |      |                           |                               |
|--|--------------------|--------------------------|---------------------------------|--------|-----|------------|--------------|------------|-----------|------------------------------|------|---------------------------|-------------------------------|
|  | Im ganzen          | Mit Warmwasserversorgung |                                 |        |     |            |              |            |           |                              |      | Ohne Warmwasserversorgung |                               |
|  |                    | Im ganzen                | Energieträger (Sommer = Winter) |        |     |            |              |            |           |                              |      |                           | Energieträger Sommer # Winter |
|  |                    |                          | Im ganzen                       | Heizöl | Gas | Wärmepumpe | Elektrizität | Holz/Kohle | Fernwärme | Sonnenskollektor oder andere |      |                           |                               |
| 1  | 2                  | 3                        | 4                               | 5      | 6   | 7          | 8            | 9          | 10        | 11                           | 12   |                           |                               |
| FÜRSTENTUM LIECHTENSTEIN                               | 10386              | 10312                    | 9134                            | 6596   | 600 | 199        | 1585         | 132        | 11        | 11                           | 1178 | 74                        |                               |
| 7001 Vaduz   | 2008               | 1989                     | 1819                            | 1577   | 66  | 19         | 144          | 13         | -         | -                            | 170  | 19                        |                               |
| 7002 Triesen   | 1357               | 1350                     | 1229                            | 805    | 158 | 18         | 238          | 10         | -         | -                            | 121  | 7                         |                               |
| 7003 Balzers   | 1291               | 1282                     | 1092                            | 741    | 78  | 44         | 194          | 22         | 10        | 3                            | 190  | 9                         |                               |
| 7004 Triesenberg                                       | 772                | 767                      | 638                             | 428    | 1   | 18         | 180          | 10         | -         | 1                            | 129  | 5                         |                               |
| 7005 Scheen  | 1883               | 1879                     | 1709                            | 1286   | 159 | 34         | 197          | 33         | -         | -                            | 170  | 4                         |                               |
| 7006 Planken   | 96                 | 96                       | 79                              | 54     | 1   | 5          | 12           | 6          | -         | 1                            | 17   | -                         |                               |
| 7007 Eschen  | 1063               | 1054                     | 933                             | 602    | 103 | 19         | 191          | 17         | -         | 1                            | 121  | 9                         |                               |
| 7008 Mauren  | 924                | 916                      | 811                             | 578    | 12  | 21         | 187          | 9          | -         | 4                            | 105  | 8                         |                               |
| 7009 Gamprin   | 304                | 297                      | 242                             | 165    | -   | 6          | 70           | -          | 1         | -                            | 55   | 7                         |                               |
| 7010 Ruggell   | 465                | 459                      | 394                             | 239    | 22  | 10         | 118          | 4          | -         | 1                            | 65   | 6                         |                               |
| 7011 Schellenberg                                      | 223                | 223                      | 188                             | 121    | -   | 5          | 54           | 8          | -         | -                            | 35   | -                         |                               |

Volkzählung 1990

**Wohnungen nach Gemeinden bzw. räumlichen Aggregationen und Energieträger der Warmwasserversorgung im Sommer**

| 9.009-01<br><br>Gemeinden bzw. räumliche Aggregationen | Wohnungen    |                          |                                     |            |            |              |            |           |                             |          |                           |
|--|--------------|--------------------------|-------------------------------------|------------|------------|--------------|------------|-----------|-----------------------------|----------|---------------------------|
|  | Im ganzen    | Mit Warmwasserversorgung |                                     |            |            |              |            |           |                             |          | Ohne Warmwasserversorgung |
|  |              | Im ganzen                | Im Sommer mit ... als Energieträger |            |            |              |            |           |                             |          |                           |
|  |              |                          | Heizöl                              | Gas        | Wärmepumpe | Elektrizität | Holz/Kohle | Fernwärme | Sonnenkollektor oder andere | Andere   |                           |
|  | 1            | 2                        | 3                                   | 4          | 5          | 6            | 7          | 8         | 9                           | 10       | 11                        |
| <b>FÜRSTENTUM LIECHTENSTEIN</b>                        | <b>11388</b> | <b>11214</b>             | <b>7173</b>                         | <b>633</b> | <b>375</b> | <b>2789</b>  | <b>179</b> | <b>12</b> | <b>45</b>                   | <b>8</b> | <b>174</b>                |
| 7001 Vaduz   | 2148         | 2129                     | 1704                                | 72         | 79         | 258          | 16         | -         | -                           | -        | 19                        |
| 7002 Triesen   | 1440         | 1427                     | 851                                 | 171        | 46         | 347          | 11         | -         | 1                           | -        | 13                        |
| 7003 Balzers   | 1348         | 1332                     | 791                                 | 81         | 55         | 352          | 27         | 10        | 16                          | -        | 16                        |
| 7004 Triesenberg                                       | 1343         | 1268                     | 664                                 | 3          | 25         | 552          | 21         | 1         | 2                           | -        | 75                        |
| 7005 Schaan  | 1933         | 1929                     | 1335                                | 166        | 61         | 309          | 45         | -         | 13                          | -        | 4                         |
| 7006 Planken   | 101          | 101                      | 58                                  | 1          | 5          | 29           | 7          | -         | 1                           | -        | -                         |
| 7007 Eschen  | 1093         | 1074                     | 616                                 | 104        | 35         | 292          | 22         | -         | 5                           | -        | 19                        |
| 7008 Mauren  | 948          | 939                      | 604                                 | 13         | 27         | 272          | 14         | -         | 5                           | 4        | 9                         |
| 7009 Gamprin   | 309          | 301                      | 167                                 | -          | 8          | 124          | 1          | 1         | -                           | -        | 8                         |
| 7010 Ruggell   | 477          | 470                      | 247                                 | 22         | 24         | 167          | 5          | -         | 1                           | 4        | 7                         |
| 7011 Schellenberg                                      | 248          | 244                      | 136                                 | -          | 10         | 87           | 10         | -         | 1                           | -        | 4                         |

**Bewohnte Wohnungen nach Gemeinden bzw. räumlichen Aggregationen und Energieträger der Warmwasserversorgung im Sommer**

| 9.009-02<br><br><br><br>Gemeinden bzw. räumliche Aggregationen | Bewohnte Wohnungen |                          |                                     |            |            |              |            |           |                              |          |                           |
|--|--------------------|--------------------------|-------------------------------------|------------|------------|--------------|------------|-----------|------------------------------|----------|---------------------------|
|  | Im ganzen          | Mit Warmwasserversorgung |                                     |            |            |              |            |           |                              |          | Ohne Warmwasserversorgung |
|  |                    | Im ganzen                | Im Sommer mit ... als Energieträger |            |            |              |            |           |                              |          |                           |
|  |                    |                          | Heizöl                              | Gas        | Wärmepumpe | Elektrizität | Holz/Kohle | Fernwärme | Sonnenskollektor oder andere | Andere   |                           |
| 1  | 2                  | 3                        | 4                                   | 5          | 6          | 7            | 8          | 9         | 10                           | 11       |                           |
| <b>FÜRSTENTUM LIECHTENSTEIN</b>                                | <b>10386</b>       | <b>10312</b>             | <b>6692</b>                         | <b>604</b> | <b>364</b> | <b>2428</b>  | <b>162</b> | <b>11</b> | <b>43</b>                    | <b>8</b> | <b>74</b>                 |
| 7001 Vaduz   | 2008               | 1989                     | 1588                                | 66         | 74         | 245          | 16         | -         | -                            | -        | 19                        |
| 7002 Triesen   | 1357               | 1350                     | 815                                 | 158        | 43         | 322          | 11         | -         | 1                            | -        | 7                         |
| 7003 Balzers   | 1291               | 1282                     | 766                                 | 80         | 55         | 332          | 24         | 10        | 15                           | -        | 9                         |
| 7004 Triesenberg   | 772                | 767                      | 443                                 | 1          | 24         | 284          | 13         | -         | 2                            | -        | 5                         |
| 7005 Scheen  | 1883               | 1879                     | 1297                                | 160        | 59         | 306          | 44         | -         | 13                           | -        | 4                         |
| 7006 Planken   | 96                 | 96                       | 55                                  | 1          | 5          | 27           | 7          | -         | 1                            | -        | -                         |
| 7007 Eschen  | 1063               | 1054                     | 609                                 | 103        | 35         | 284          | 19         | -         | 4                            | -        | 9                         |
| 7008 Mauren  | 924                | 916                      | 588                                 | 13         | 27         | 265          | 14         | -         | 5                            | 4        | 8                         |
| 7009 Gamprin   | 304                | 297                      | 166                                 | -          | 8          | 121          | 1          | 1         | -                            | -        | 7                         |
| 7010 Ruggell   | 465                | 459                      | 240                                 | 22         | 24         | 163          | 5          | -         | 1                            | 4        | 6                         |
| 7011 Schellenberg  | 223                | 223                      | 125                                 | -          | 10         | 79           | 8          | -         | 1                            | -        | -                         |

**Wohnungen nach Gemeinden bzw. räumlichen Aggregationen und Energieträger der Warmwasserversorgung im Winter**

| 9.010-01<br><br>Gemeinden bzw. räumliche Aggregationen | Wohnungen    |                          |                                     |            |            |              |            |           |                             |          |                           |
|--|--------------|--------------------------|-------------------------------------|------------|------------|--------------|------------|-----------|-----------------------------|----------|---------------------------|
|  | Im ganzen    | Mit Warmwasserversorgung |                                     |            |            |              |            |           |                             |          | Ohne Warmwasserversorgung |
|  |              | Im ganzen                | Im Winter mit ... als Energieträger |            |            |              |            |           |                             |          |                           |
|  |              |                          | Heizöl                              | Gas        | Wärmepumpe | Elektrizität | Holz/Kohle | Fernwärme | Sonnenkollektor oder andere | Andere   |                           |
|  | 1            | 2                        | 3                                   | 4          | 5          | 6            | 7          | 8         | 9                           | 10       | 11                        |
| <b>FÜRSTENTUM LIECHTENSTEIN</b>                        | <b>11388</b> | <b>11214</b>             | <b>7978</b>                         | <b>672</b> | <b>227</b> | <b>1958</b>  | <b>352</b> | <b>15</b> | <b>8</b>                    | <b>4</b> | <b>174</b>                |
| 7001 Vaduz   | 2148         | 2129                     | 1847                                | 78         | 21         | 156          | 27         | -         | -                           | -        | 19                        |
| 7002 Triesen   | 1440         | 1427                     | 936                                 | 176        | 22         | 259          | 34         | -         | -                           | -        | 13                        |
| 7003 Balzers   | 1348         | 1332                     | 886                                 | 89         | 47         | 216          | 78         | 13        | 3                           | -        | 16                        |
| 7004 Triesenberg                                       | 1343         | 1268                     | 751                                 | 3          | 21         | 450          | 41         | 1         | 1                           | -        | 75                        |
| 7005 Schaan  | 1933         | 1929                     | 1459                                | 177        | 36         | 204          | 53         | -         | -                           | -        | 4                         |
| 7006 Planken   | 101          | 101                      | 71                                  | 1          | 6          | 13           | 9          | -         | 1                           | -        | -                         |
| 7007 Eschen  | 1093         | 1074                     | 701                                 | 106        | 23         | 202          | 40         | -         | 2                           | -        | 19                        |
| 7008 Mauren  | 948          | 939                      | 659                                 | 12         | 25         | 202          | 37         | -         | -                           | 4        | 9                         |
| 7009 Gamprin   | 309          | 301                      | 214                                 | -          | 8          | 73           | 5          | 1         | -                           | -        | 8                         |
| 7010 Ruggell   | 477          | 470                      | 296                                 | 30         | 13         | 120          | 10         | -         | 1                           | -        | 7                         |
| 7011 Schellenberg                                      | 248          | 244                      | 158                                 | -          | 5          | 63           | 18         | -         | -                           | -        | 4                         |



**Bewohnte Wohnungen nach Gemeinden bzw. räumlichen Aggregationen und Energieträger der Warmwasserversorgung im Winter**

| 9.010-02<br><br>Gemeinden bzw. räumliche Aggregationen | Bewohnte Wohnungen |                          |                                     |            |            |              |            |           |                             |          |                           |
|--|--------------------|--------------------------|-------------------------------------|------------|------------|--------------|------------|-----------|-----------------------------|----------|---------------------------|
|  | Im ganzen          | Mit Warmwasserversorgung |                                     |            |            |              |            |           |                             |          | Ohne Warmwasserversorgung |
|  |                    | Im ganzen                | Im Winter mit ... als Energieträger |            |            |              |            |           |                             |          |                           |
|  |                    |                          | Heizöl                              | Gas        | Wärmepumpe | Elektrizität | Holz/Kohle | Fernwärme | Sonnenkollektor oder andere | Andere   |                           |
|  | 1                  | 2                        | 3                                   | 4          | 5          | 6            | 7          | 8         | 9                           | 10       | 11                        |
| <b>FÜRSTENTUM LIECHTENSTEIN</b>                        | <b>10386</b>       | <b>10312</b>             | <b>7464</b>                         | <b>640</b> | <b>225</b> | <b>1629</b>  | <b>329</b> | <b>14</b> | <b>7</b>                    | <b>4</b> | <b>74</b>                 |
| 7001 Vaduz   | 2008               | 1989                     | 1721                                | 72         | 21         | 148          | 27         | -         | -                           | -        | 19                        |
| 7002 Triesen   | 1357               | 1350                     | 896                                 | 163        | 21         | 239          | 31         | -         | -                           | -        | 7                         |
| 7003 Balzers   | 1291               | 1282                     | 857                                 | 87         | 47         | 201          | 74         | 13        | 3                           | -        | 9                         |
| 7004 Triesenberg                                       | 772                | 767                      | 521                                 | 1          | 20         | 192          | 32         | -         | 1                           | -        | 5                         |
| 7005 Schaan  | 1883               | 1879                     | 1420                                | 169        | 36         | 202          | 52         | -         | -                           | -        | 4                         |
| 7006 Planken   | 96                 | 96                       | 67                                  | 1          | 6          | 12           | 9          | -         | 1                           | -        | -                         |
| 7007 Eschen  | 1063               | 1054                     | 694                                 | 105        | 23         | 194          | 37         | -         | 1                           | -        | 9                         |
| 7008 Mauren  | 924                | 916                      | 643                                 | 12         | 25         | 195          | 37         | -         | -                           | 4        | 8                         |
| 7009 Gamprin   | 304                | 297                      | 211                                 | -          | 8          | 72           | 5          | 1         | -                           | -        | 7                         |
| 7010 Ruggell   | 465                | 459                      | 288                                 | 30         | 13         | 118          | 9          | -         | 1                           | -        | 6                         |
| 7011 Schellenberg                                      | 223                | 223                      | 146                                 | -          | 5          | 56           | 16         | -         | -                           | -        | -                         |

Volkszählung 1990

**Wohneinheiten nach Gemeinden bzw. räumlichen Aggregationen und Bewohnungsart**

| 9.012-00<br><br>Gemeinden bzw. räumliche Aggregationen | Wohneinheiten |              |                 |                              | Andere Wohneinheiten |
|--|---------------|--------------|-----------------|------------------------------|----------------------|
|  | im ganzen     | Wohnungen    |                 |                              |                      |
|  |               | im ganzen    | dauernd bewohnt | zeitweise oder nicht bewohnt |                      |
|  | 1             | 2            | 3               | 4                            | 5                    |
| <b>FÜRSTENTUM LIECHTENSTEIN</b>                        | <b>11454</b>  | <b>11388</b> | <b>10386</b>    | <b>1002</b>                  | <b>66</b>            |
| 7001 Vaduz   | 2167          | 2148         | 2008            | 140                          | 19                   |
| 7002 Triesen   | 1442          | 1440         | 1357            | 83                           | 2                    |
| 7003 Balzers   | 1352          | 1348         | 1291            | 57                           | 4                    |
| 7004 Triesenberg                                       | 1353          | 1343         | 772             | 571                          | 10                   |
| 7005 Schaan  | 1938          | 1933         | 1883            | 50                           | 5                    |
| 7006 Planken   | 101           | 101          | 96              | 5                            | -                    |
| 7007 Eschen  | 1099          | 1093         | 1063            | 30                           | 6                    |
| 7008 Mauren  | 955           | 948          | 924             | 24                           | 7                    |
| 7009 Gamprin   | 320           | 309          | 304             | 5                            | 11                   |
| 7010 Ruggell   | 479           | 477          | 465             | 12                           | 2                    |
| 7011 Schellenberg                                      | 248           | 248          | 223             | 25                           | -                    |

Wohnungen nach Gemeinden bzw. räumlichen Aggregationen und Zimmerzahl

| 9.013-01<br><br>Gemeinden bzw. räumliche Aggregationen | Wohnungen |                 |      |      |      |      |      |     |     |
|--|-----------|-----------------|------|------|------|------|------|-----|-----|
|  | Im ganzen | Mit ... Zimmern |      |      |      |      |      |     |     |
|  |           | 1               | 2    | 3    | 4    | 5    | 6    | 7   | 8 + |
|  | 1         | 2               | 3    | 4    | 5    | 6    | 7    | 8   | 9   |
| FÜRSTENTUM LIECHTENSTEIN                               | 11388     | 698             | 1147 | 1689 | 2308 | 2452 | 1633 | 853 | 608 |
| 7001 Vaduz   | 2148      | 209             | 281  | 401  | 514  | 289  | 230  | 95  | 129 |
| 7002 Triesen   | 1440      | 123             | 124  | 217  | 343  | 297  | 209  | 64  | 63  |
| 7003 Balzers   | 1348      | 67              | 132  | 163  | 247  | 354  | 214  | 105 | 66  |
| 7004 Triesenberg                                       | 1343      | 56              | 122  | 238  | 269  | 322  | 174  | 98  | 64  |
| 7005 Schaan  | 1933      | 135             | 230  | 343  | 406  | 361  | 225  | 142 | 91  |
| 7006 Planken   | 101       | 1               | 6    | 7    | 9    | 28   | 16   | 22  | 12  |
| 7007 Eschen  | 1093      | 43              | 127  | 124  | 187  | 260  | 184  | 101 | 67  |
| 7008 Mauren  | 948       | 30              | 67   | 118  | 178  | 234  | 162  | 108 | 51  |
| 7009 Gamprin   | 309       | 18              | 19   | 23   | 42   | 81   | 64   | 40  | 22  |
| 7010 Ruggell   | 477       | 12              | 23   | 38   | 71   | 156  | 110  | 45  | 22  |
| 7011 Schellenberg                                      | 248       | 4               | 16   | 17   | 42   | 70   | 45   | 33  | 21  |

Bewohnte Wohnungen nach Gemeinden bzw. räumlichen Aggregationen und Zimmerzahl

| 9.013-02<br><br>Gemeinden bzw. räumliche Aggregationen | Bewohnte Wohnungen |                 |      |      |      |      |      |     |     |
|--|--------------------|-----------------|------|------|------|------|------|-----|-----|
|  | Im ganzen          | Mit ... Zimmern |      |      |      |      |      |     |     |
|  |                    | 1               | 2    | 3    | 4    | 5    | 6    | 7   | 8 + |
|  | 1                  | 2               | 3    | 4    | 5    | 6    | 7    | 8   | 9   |
| FÜRSTENTUM LIECHTENSTEIN                               | 10386              | 594             | 1000 | 1462 | 2081 | 2282 | 1562 | 818 | 587 |
| 7001 Vaduz   | 2008               | 171             | 251  | 377  | 490  | 274  | 221  | 95  | 129 |
| 7002 Triesen   | 1357               | 109             | 119  | 200  | 324  | 282  | 198  | 62  | 63  |
| 7003 Balzers   | 1291               | 66              | 122  | 154  | 235  | 337  | 210  | 103 | 64  |
| 7004 Triesenberg                                       | 772                | 21              | 48   | 86   | 126  | 227  | 137  | 75  | 52  |
| 7005 Schaan  | 1883               | 125             | 220  | 333  | 395  | 355  | 224  | 142 | 89  |
| 7006 Planken   | 96                 | 1               | 5    | 6    | 9    | 26   | 15   | 22  | 12  |
| 7007 Eschen  | 1063               | 42              | 122  | 121  | 184  | 247  | 182  | 100 | 65  |
| 7008 Mauren  | 924                | 29              | 63   | 111  | 171  | 233  | 159  | 107 | 51  |
| 7009 Gamprin   | 304                | 18              | 18   | 22   | 42   | 80   | 64   | 39  | 21  |
| 7010 Ruggell   | 465                | 8               | 22   | 36   | 71   | 154  | 107  | 45  | 22  |
| 7011 Schellenberg                                      | 223                | 4               | 10   | 16   | 34   | 67   | 45   | 28  | 19  |

**Bewohner in Wohnungen nach Gemeinden bzw. räumlichen Aggregationen und Zimmerzahl**

| 9.013-03<br><br>Gemeinden bzw. räumliche Aggregationen | Bewohner in Wohnungen |                 |      |      |      |      |      |      |      |
|--|-----------------------|-----------------|------|------|------|------|------|------|------|
|  | Im ganzen             | Mit ... Zimmern |      |      |      |      |      |      |      |
|  |                       | 1               | 2    | 3    | 4    | 5    | 6    | 7    | 8 +  |
|  | 1                     | 2               | 3    | 4    | 5    | 6    | 7    | 8    | 9    |
| FÜRSTENTUM LIECHTENSTEIN                               | 28205                 | 770             | 1464 | 2961 | 5548 | 6934 | 5305 | 2979 | 2244 |
| 7001 Vaduz   | 4680                  | 215             | 314  | 715  | 1212 | 765  | 661  | 324  | 474  |
| 7002 Triesen   | 3461                  | 153             | 170  | 433  | 831  | 790  | 648  | 221  | 215  |
| 7003 Balzers   | 3740                  | 98              | 183  | 306  | 669  | 1115 | 731  | 385  | 253  |
| 7004 Triesenberg                                       | 2275                  | 24              | 79   | 163  | 340  | 682  | 478  | 292  | 217  |
| 7005 Schaan  | 4851                  | 150             | 345  | 671  | 1074 | 1080 | 740  | 465  | 326  |
| 7006 Planken   | 304                   | 1               | 7    | 9    | 26   | 81   | 51   | 82   | 47   |
| 7007 Eschen  | 3013                  | 52              | 188  | 245  | 527  | 731  | 634  | 372  | 264  |
| 7008 Mauren  | 2714                  | 39              | 103  | 229  | 454  | 738  | 547  | 414  | 190  |
| 7009 Gamprin   | 932                   | 25              | 29   | 61   | 118  | 232  | 244  | 142  | 81   |
| 7010 Ruggell   | 1471                  | 9               | 29   | 89   | 198  | 503  | 387  | 170  | 86   |
| 7011 Schellenberg                                      | 764                   | 4               | 17   | 40   | 99   | 217  | 184  | 112  | 91   |

Vom Eigentümer selbst bewohnte Wohnungen <sup>1)</sup> nach Gemeinden bzw. räumlichen Aggregationen und Zimmerzahl

| 9.013-04<br><br>Gemeinden bzw. räumliche Aggregationen | Vom Eigentümer selbst bewohnte Wohnungen |                 |    |     |     |      |      |     |     |
|--|--|-----------------|----|-----|-----|------|------|-----|-----|
|  | Im ganzen                                | Mit ... Zimmern |    |     |     |      |      |     |     |
|  |  | 1               | 2  | 3   | 4   | 5    | 6    | 7   | 8 + |
|  | 1  | 2               | 3  | 4   | 5   | 6    | 7    | 8   | 9   |
| FÜRSTENTUM LIECHTENSTEIN                               | 5475                                     | 9               | 87 | 290 | 897 | 1703 | 1288 | 698 | 503 |
| 7001 Vaduz   | 718                                      | -               | 16 | 49  | 155 | 171  | 153  | 74  | 100 |
| 7002 Triesen   | 699                                      | 1               | 17 | 45  | 149 | 201  | 179  | 53  | 54  |
| 7003 Balzers   | 748                                      | -               | 8  | 30  | 118 | 271  | 174  | 93  | 54  |
| 7004 Triesenberg                                       | 565                                      | -               | 11 | 44  | 83  | 185  | 122  | 72  | 48  |
| 7005 Schaan  | 879                                      | 3               | 16 | 55  | 158 | 261  | 186  | 118 | 82  |
| 7006 Planken   | 70                                       | 1               | 1  | 2   | 7   | 19   | 11   | 18  | 11  |
| 7007 Eschen  | 575                                      | 1               | 2  | 21  | 73  | 184  | 153  | 86  | 55  |
| 7008 Mauren  | 496                                      | 1               | 5  | 22  | 61  | 162  | 116  | 86  | 43  |
| 7009 Gamprin   | 210                                      | 1               | 4  | 4   | 23  | 67   | 61   | 32  | 18  |
| 7010 Ruggell   | 356                                      | 1               | 5  | 13  | 54  | 126  | 94   | 42  | 21  |
| 7011 Schellenberg                                      | 159                                      | -               | 2  | 5   | 16  | 56   | 39   | 24  | 17  |

1) inklusive Einfamilienhäuser

Vom Eigentümer selbst bewohnte Einfamilienhäuser nach Gemeinden bzw. räumlichen Aggregationen und Zimmerzahl

| 9.013-05<br>Gemeinden bzw. räumliche Aggregationen | Vom Eigentümer selbst bewohnte Einfamilienhäuser |                 |   |    |     |      |      |     |     |
|--|--|-----------------|---|----|-----|------|------|-----|-----|
|  | Im ganzen  | Mit ... Zimmern |   |    |     |      |      |     |     |
|  |  | 1               | 2 | 3  | 4   | 5    | 6    | 7   | 8 + |
|  | 1  | 2               | 3 | 4  | 5   | 6    | 7    | 8   | 9   |
| FÜRSTENTUM LIECHTENSTEIN                           | 3702   | 1               | 8 | 52 | 411 | 1253 | 1033 | 546 | 398 |
| 7001 Vaduz   | 427  | -               | 2 | 9  | 43  | 113  | 116  | 63  | 81  |
| 7002 Triesen                                       | 424  | -               | - | 7  | 62  | 135  | 141  | 38  | 41  |
| 7003 Balzers                                       | 542  | -               | 1 | 3  | 68  | 204  | 144  | 76  | 46  |
| 7004 Triesenberg                                   | 399  | -               | - | 6  | 49  | 145  | 102  | 55  | 42  |
| 7005 Schaan  | 556  | -               | 2 | 12 | 56  | 201  | 142  | 79  | 64  |
| 7006 Planken                                       | 59   | 1               | - | 1  | 6   | 16   | 11   | 14  | 10  |
| 7007 Eschen  | 410  | -               | - | 4  | 42  | 133  | 125  | 63  | 43  |
| 7008 Mauren  | 376  | -               | 1 | 5  | 35  | 125  | 98   | 80  | 32  |
| 7009 Gamprin                                       | 139  | -               | 1 | -  | 10  | 46   | 45   | 24  | 13  |
| 7010 Ruggell                                       | 254  | -               | 1 | 4  | 32  | 94   | 77   | 35  | 11  |
| 7011 Schellenberg                                  | 116  | -               | - | 1  | 8   | 41   | 32   | 19  | 15  |

Volkszählung 1990

Mieter- und Genossenschaftlerwohnungen nach Gemeinden bzw. räumlichen Aggregationen und Zimmerzahl

| 9.013-06<br><br>Gemeinden bzw. räumliche Aggregationen | Mieter- und Genossenschaftlerwohnungen |                 |     |      |      |     |     |     |     |
|--|--|-----------------|-----|------|------|-----|-----|-----|-----|
|  | Im ganzen                              | Mit ... Zimmern |     |      |      |     |     |     |     |
|  |  | 1               | 2   | 3    | 4    | 5   | 6   | 7   | 8 + |
|  | 1                                      | 2               | 3   | 4    | 5    | 6   | 7   | 8   | 9   |
| FÜRSTENTUM LIECHTENSTEIN                               | 4747                                   | 577             | 892 | 1146 | 1150 | 541 | 263 | 106 | 72  |
| 7001 Vaduz   | 1264                                   | 168             | 231 | 325  | 331  | 100 | 66  | 17  | 26  |
| 7002 Triesen   | 652                                    | 108             | 101 | 154  | 175  | 78  | 19  | 9   | 8   |
| 7003 Balzers   | 503                                    | 65              | 110 | 114  | 109  | 58  | 32  | 8   | 7   |
| 7004 Triesenberg                                       | 200                                    | 21              | 36  | 42   | 43   | 38  | 15  | 2   | 3   |
| 7005 Schaan  | 980                                    | 122             | 201 | 273  | 230  | 87  | 38  | 24  | 5   |
| 7006 Planken   | 24                                     | -               | 3   | 4    | 2    | 7   | 4   | 3   | 1   |
| 7007 Eschen  | 472                                    | 39              | 119 | 98   | 106  | 58  | 29  | 13  | 10  |
| 7008 Mauren  | 412                                    | 28              | 57  | 86   | 107  | 67  | 41  | 19  | 7   |
| 7009 Gamprin   | 85                                     | 17              | 13  | 17   | 18   | 11  | 2   | 5   | 2   |
| 7010 Ruggell   | 99                                     | 6               | 13  | 23   | 14   | 28  | 11  | 3   | 1   |
| 7011 Schellenberg                                      | 56                                     | 3               | 8   | 10   | 15   | 9   | 6   | 3   | 2   |



**Bewohner in Mieter- und Genossenschafterwohnungen nach Gemeinden bzw. räumlichen Aggregationen und Zimmerzahl**

| 9.013-07<br>Gemeinden bzw. räumliche Aggregationen | Bewohner in Mieter- und Genossenschafterwohnungen |                 |      |      |      |      |     |     |     |
|--|---|-----------------|------|------|------|------|-----|-----|-----|
|  | Im ganzen   | Mit ... Zimmern |      |      |      |      |     |     |     |
|  |   | 1               | 2    | 3    | 4    | 5    | 6   | 7   | 8 + |
|  | 1   | 2               | 3    | 4    | 5    | 6    | 7   | 8   | 9   |
| FÜRSTENTUM LIECHTENSTEIN                           | 10723   | 751             | 1310 | 2365 | 3123 | 1700 | 853 | 352 | 269 |
| 7001 Vaduz   | 2560  | 211             | 290  | 630  | 822  | 277  | 179 | 51  | 100 |
| 7002 Triesen                                       | 1437  | 152             | 144  | 343  | 469  | 211  | 63  | 27  | 28  |
| 7003 Balzers                                       | 1179  | 97              | 168  | 236  | 316  | 198  | 110 | 29  | 25  |
| 7004 Triesenberg                                   | 433   | 24              | 54   | 76   | 109  | 107  | 48  | 6   | 9   |
| 7005 Schaan  | 2156  | 146             | 320  | 554  | 642  | 286  | 112 | 74  | 22  |
| 7006 Planken                                       | 61  | -               | 5    | 6    | 7    | 19   | 14  | 9   | 1   |
| 7007 Eschen  | 1157  | 49              | 184  | 206  | 309  | 203  | 114 | 53  | 39  |
| 7008 Mauren  | 1071  | 38              | 93   | 176  | 298  | 226  | 137 | 76  | 27  |
| 7009 Gamprin                                       | 218   | 24              | 21   | 53   | 59   | 31   | 8   | 14  | 8   |
| 7010 Ruggell                                       | 271   | 7               | 17   | 59   | 40   | 104  | 38  | 4   | 2   |
| 7011 Schellenberg                                  | 180   | 3               | 14   | 26   | 52   | 38   | 30  | 9   | 8   |

Bewohnte Wohnungen nach Gemeinden bzw. räumlichen Aggregationen und Zimmerzahl sowie mit/ohne separate Wohnräume

| 9.014-01<br><br>Gemeinden bzw. räumliche Aggregationen | Bewohnte Wohnungen |                         |                 |      |      |      |      |                          |                 |    |    |    |    |
|--|--------------------|-------------------------|-----------------|------|------|------|------|--------------------------|-----------------|----|----|----|----|
|  | Im ganzen          | Ohne separate Wohnräume |                 |      |      |      |      | Mit separaten Wohnräumen |                 |    |    |    |    |
|  |                    | Im ganzen               | Nach Zimmerzahl |      |      |      |      | Im ganzen                | Nach Zimmerzahl |    |    |    |    |
|  |                    |                         | 1-2             | 3    | 4    | 5    | 6+   |                          | 1-2             | 3  | 4  | 5  | 6+ |
|  | 1                  | 2                       | 3               | 4    | 5    | 6    | 7    | 8                        | 9               | 10 | 11 | 12 | 13 |
| FÜRSTENTUM LIECHTENSTEIN                               | 10386              | 10188                   | 1572            | 1432 | 2030 | 2237 | 2917 | 198                      | 22              | 30 | 51 | 45 | 50 |
| 7001 Vaduz   | 2008               | 1947                    | 418             | 368  | 470  | 257  | 434  | 61                       | 4               | 9  | 20 | 17 | 11 |
| 7002 Triesen   | 1357               | 1341                    | 225             | 195  | 321  | 280  | 320  | 16                       | 3               | 5  | 3  | 2  | 3  |
| 7003 Balzers   | 1291               | 1274                    | 183             | 150  | 235  | 332  | 374  | 17                       | 5               | 4  | -  | 5  | 3  |
| 7004 Triesenberg                                       | 772                | 764                     | 69              | 85   | 123  | 224  | 263  | 8                        | -               | 1  | 3  | 3  | 1  |
| 7005 Schaan  | 1883               | 1857                    | 345             | 329  | 387  | 352  | 444  | 26                       | -               | 4  | 8  | 3  | 11 |
| 7008 Planken   | 96                 | 95                      | 6               | 6    | 9    | 25   | 49   | 1                        | -               | -  | -  | 1  | -  |
| 7007 Eschen  | 1063               | 1037                    | 160             | 119  | 180  | 239  | 339  | 26                       | 4               | 2  | 4  | 8  | 8  |
| 7008 Mauren  | 924                | 895                     | 86              | 107  | 164  | 228  | 310  | 29                       | 6               | 4  | 7  | 5  | 7  |
| 7009 Gamprin   | 304                | 300                     | 36              | 22   | 39   | 80   | 123  | 4                        | -               | -  | 3  | -  | 1  |
| 7010 Ruggell   | 465                | 458                     | 30              | 35   | 68   | 154  | 171  | 7                        | -               | 1  | 3  | -  | 3  |
| 7011 Schellenberg                                      | 223                | 220                     | 14              | 16   | 34   | 66   | 90   | 3                        | -               | -  | -  | 1  | 2  |

Mieter- und Genossenschaftlerwohnungen nach Gemeinden bzw. räumlichen Aggregationen und Zimmerzahl sowie mit/ohne separate Wohnräume

| 9.014-02<br><br>Gemeinden bzw. räumliche Aggregationen | Mieter- und Genossenschaftlerwohnungen |                         |                 |      |      |     |     |                          |                 |    |    |    |    |
|--|--|-------------------------|-----------------|------|------|-----|-----|--------------------------|-----------------|----|----|----|----|
|  | Im ganzen                              | Ohne separate Wohnräume |                 |      |      |     |     | Mit separaten Wohnräumen |                 |    |    |    |    |
|  |  | Im ganzen               | Nach Zimmerzahl |      |      |     |     | Im ganzen                | Nach Zimmerzahl |    |    |    |    |
|  |  |                         | 1-2             | 3    | 4    | 5   | 6+  |                          | 1-2             | 3  | 4  | 5  | 6+ |
|  | 1                                      | 2                       | 3               | 4    | 5    | 6   | 7   | 8                        | 9               | 10 | 11 | 12 | 13 |
| FÜRSTENTUM LIECHTENSTEIN                               | 4747                                   | 4672                    | 1451            | 1126 | 1133 | 532 | 430 | 75                       | 18              | 20 | 17 | 9  | 11 |
| 7001 Vaduz   | 1264                                   | 1237                    | 397             | 318  | 321  | 95  | 106 | 27                       | 2               | 7  | 10 | 5  | 3  |
| 7002 Triesen   | 652                                    | 648                     | 207             | 152  | 175  | 78  | 36  | 4                        | 2               | 2  | -  | -  | -  |
| 7003 Balzers   | 503                                    | 496                     | 171             | 112  | 109  | 57  | 47  | 7                        | 4               | 2  | -  | 1  | -  |
| 7004 Triesenberg                                       | 200                                    | 197                     | 57              | 41   | 41   | 38  | 20  | 3                        | -               | 1  | 2  | -  | -  |
| 7005 Scheer  | 980                                    | 976                     | 323             | 270  | 230  | 87  | 66  | 4                        | -               | 3  | -  | -  | 1  |
| 7006 Planken   | 24                                     | 24                      | 3               | 4    | 2    | 7   | 8   | -                        | -               | -  | -  | -  | -  |
| 7007 Eschen  | 472                                    | 460                     | 154             | 97   | 104  | 55  | 50  | 12                       | 4               | 1  | 2  | 3  | 2  |
| 7008 Mauren  | 412                                    | 397                     | 79              | 83   | 104  | 67  | 64  | 15                       | 6               | 3  | 3  | -  | 3  |
| 7009 Gamprin   | 85                                     | 85                      | 30              | 17   | 18   | 11  | 9   | -                        | -               | -  | -  | -  | -  |
| 7010 Ruggell   | 99                                     | 97                      | 19              | 22   | 14   | 28  | 14  | 2                        | -               | 1  | -  | -  | 1  |
| 7011 Schellenberg                                      | 56                                     | 55                      | 11              | 10   | 15   | 9   | 10  | 1                        | -               | -  | -  | -  | 1  |

Volkszählung 1990

Wohnungen nach Gemeinden bzw. räumlichen Aggregationen und Fläche der Wohnung

| 9.015-01<br><br>Gemeinden bzw. räumliche Aggregationen | Wohnungen |                       |                                     |         |         |         |         |         |           |           |           |           |       |
|--|-----------|-----------------------|-------------------------------------|---------|---------|---------|---------|---------|-----------|-----------|-----------|-----------|-------|
|  | Im ganzen | Mit Angabe der Fläche | Flächenklassen (in m <sup>2</sup> ) |         |         |         |         |         |           |           |           |           |       |
|  |           |                       | unter 20                            | 20 - 29 | 30 - 39 | 40 - 59 | 60 - 79 | 80 - 99 | 100 - 119 | 120 - 139 | 140 - 159 | 160 - 179 | 180 + |
| 1  | 2         | 3                     | 4                                   | 5       | 6       | 7       | 8       | 9       | 10        | 11        | 12        | 13        |       |
| FÜRSTENTUM LIECHTENSTEIN                               | 11388     | 10949                 | 41                                  | 319     | 346     | 886     | 1190    | 1516    | 2123      | 1723      | 1217      | 562       | 1026  |
| 7001 Vaduz   | 2148      | 2080                  | 12                                  | 64      | 103     | 221     | 285     | 382     | 348       | 207       | 161       | 88        | 209   |
| 7002 Triesen   | 1440      | 1370                  | 5                                   | 93      | 29      | 74      | 127     | 188     | 292       | 269       | 131       | 66        | 96    |
| 7003 Balzers   | 1348      | 1305                  | 7                                   | 26      | 43      | 76      | 139     | 129     | 275       | 254       | 185       | 64        | 107   |
| 7004 Triesenberg                                       | 1343      | 1300                  | 5                                   | 25      | 51      | 141     | 209     | 209     | 197       | 192       | 125       | 52        | 94    |
| 7005 Scheer  | 1933      | 1818                  | 3                                   | 52      | 72      | 168     | 213     | 261     | 317       | 231       | 226       | 86        | 189   |
| 7006 Planken   | 101       | 100                   | -                                   | -       | -       | 3       | 5       | 5       | 12        | 16        | 15        | 6         | 38    |
| 7007 Eschen  | 1093      | 1060                  | 3                                   | 25      | 19      | 107     | 82      | 116     | 194       | 186       | 143       | 77        | 108   |
| 7008 Mauren  | 948       | 904                   | -                                   | 19      | 15      | 47      | 80      | 145     | 196       | 148       | 113       | 55        | 86    |
| 7009 Gamprin   | 309       | 304                   | 4                                   | 8       | 5       | 12      | 21      | 25      | 84        | 48        | 43        | 18        | 36    |
| 7010 Ruggell   | 477       | 463                   | 1                                   | 5       | 5       | 26      | 15      | 34      | 144       | 120       | 42        | 33        | 38    |
| 7011 Schellenberg                                      | 248       | 245                   | 1                                   | 2       | 4       | 11      | 14      | 22      | 64        | 52        | 33        | 17        | 25    |

**Bewohnte Wohnungen nach Gemeinden bzw. räumlichen Aggregationen und Fläche der Wohnung**

| 9.015-02<br><br>Gemeinden bzw. räumliche Aggregationen | Bewohnte Wohnungen |                       |                        |         |         |         |         |         |           |           |           |           |       |
|--|--------------------|-----------------------|------------------------|---------|---------|---------|---------|---------|-----------|-----------|-----------|-----------|-------|
|  | Im ganzen          | Mit Angabe der Fläche | Flächenklassen (in m2) |         |         |         |         |         |           |           |           |           |       |
|  |                    |                       | unter 20               | 20 - 29 | 30 - 39 | 40 - 59 | 60 - 79 | 80 - 89 | 100 - 119 | 120 - 139 | 140 - 159 | 160 - 179 | 180 + |
| 1  | 2                  | 3                     | 4                      | 5       | 6       | 7       | 8       | 9       | 10        | 11        | 12        | 13        |       |
| FÜRSTENTUM LIECHTENSTEIN                               | 10386              | 9992                  | 37                     | 272     | 279     | 720     | 989     | 1343    | 2009      | 1643      | 1168      | 545       | 987   |
| 7001 Vaduz   | 2008               | 1942                  | 11                     | 53      | 86      | 191     | 268     | 360     | 333       | 197       | 155       | 84        | 204   |
| 7002 Triesen   | 1357               | 1290                  | 5                      | 84      | 26      | 68      | 123     | 173     | 274       | 258       | 125       | 64        | 90    |
| 7003 Balzers   | 1291               | 1252                  | 7                      | 26      | 37      | 73      | 130     | 125     | 261       | 247       | 179       | 63        | 104   |
| 7004 Triesenberg                                       | 772                | 753                   | 2                      | 9       | 17      | 33      | 55      | 98      | 150       | 155       | 107       | 47        | 80    |
| 7005 Schaan  | 1883               | 1772                  | 3                      | 47      | 69      | 161     | 205     | 257     | 310       | 227       | 223       | 84        | 186   |
| 7006 Planken   | 96                 | 95                    | -                      | -       | -       | 2       | 3       | 5       | 12        | 15        | 15        | 6         | 37    |
| 7007 Eschen  | 1063               | 1034                  | 3                      | 22      | 19      | 101     | 82      | 114     | 188       | 183       | 140       | 75        | 187   |
| 7008 Mauren  | 924                | 883                   | -                      | 19      | 14      | 46      | 75      | 135     | 195       | 148       | 111       | 55        | 85    |
| 7009 Gamprin   | 304                | 299                   | 4                      | 8       | 5       | 11      | 21      | 24      | 83        | 48        | 43        | 18        | 34    |
| 7010 Ruggell   | 465                | 452                   | 1                      | 3       | 4       | 25      | 14      | 34      | 142       | 118       | 41        | 33        | 37    |
| 7011 Schellenberg                                      | 223                | 220                   | 1                      | 1       | 2       | 9       | 13      | 18      | 61        | 47        | 29        | 16        | 23    |

Volkszählung 1990

Vom Eigentümer selbst bewohnte Wohnungen <sup>1)</sup> nach Gemeinden bzw. räumlichen Aggregationen und Fläche der Wohnung

| 9.015-03<br><br>Gemeinden bzw. räumliche Aggregationen | Vom Eigentümer selbst bewohnte Wohnungen |                       |                        |         |         |         |         |         |           |           |           |           |       |
|--|--|-----------------------|------------------------|---------|---------|---------|---------|---------|-----------|-----------|-----------|-----------|-------|
|  | Im ganzen                                | Mit Angabe der Fläche | Flächenklassen (in m2) |         |         |         |         |         |           |           |           |           |       |
|  |  |                       | unter 20               | 20 - 29 | 30 - 39 | 40 - 59 | 60 - 79 | 80 - 99 | 100 - 119 | 120 - 139 | 140 - 159 | 160 - 179 | 180 + |
| 1  | 2  | 3                     | 4                      | 5       | 6       | 7       | 8       | 9       | 10        | 11        | 12        | 13        |       |
| FÜRSTENTUM LIECHTENSTEIN                               | 5475                                     | 5344                  | -                      | 3       | 9       | 66      | 193     | 419     | 1238      | 1232      | 932       | 445       | 807   |
| 7001 Vaduz   | 718                                      | 697                   | -                      | -       | -       | 14      | 33      | 77      | 138       | 116       | 117       | 58        | 144   |
| 7002 Triesen   | 699                                      | 663                   | -                      | -       | 4       | 7       | 20      | 54      | 161       | 186       | 102       | 51        | 78    |
| 7003 Balzers   | 748                                      | 732                   | -                      | -       | 1       | 4       | 25      | 42      | 169       | 204       | 150       | 53        | 84    |
| 7004 Triesenberg                                       | 565                                      | 556                   | -                      | -       | 1       | 7       | 29      | 60      | 119       | 131       | 93        | 43        | 73    |
| 7005 Scheer  | 879                                      | 861                   | -                      | 1       | 1       | 13      | 46      | 77      | 153       | 162       | 181       | 71        | 156   |
| 7006 Planken   | 70                                       | 69                    | -                      | -       | -       | -       | -       | 2       | 10        | 12        | 8         | 5         | 32    |
| 7007 Eschen  | 575                                      | 562                   | -                      | -       | 1       | 6       | 12      | 38      | 116       | 126       | 114       | 58        | 91    |
| 7008 Mauren  | 496                                      | 489                   | -                      | 1       | -       | 6       | 12      | 33      | 133       | 111       | 82        | 45        | 66    |
| 7009 Gamprin   | 210                                      | 207                   | -                      | -       | 1       | 2       | 3       | 12      | 69        | 41        | 33        | 15        | 31    |
| 7010 Ruggell   | 356                                      | 351                   | -                      | 1       | -       | 5       | 9       | 15      | 117       | 109       | 30        | 33        | 32    |
| 7011 Schellenberg                                      | 159                                      | 157                   | -                      | -       | -       | 2       | 4       | 9       | 53        | 34        | 22        | 13        | 20    |

1) inklusive Einfamilienhäuser

Vom Eigentümer selbst bewohnte Einfamilienhäuser nach Gemeinden bzw. räumlichen Aggregationen und Fläche der Wohnung

| 9.015-04<br><br>Gemeinden bzw. räumliche Aggregationen | Vom Eigentümer selbst bewohnte Einfamilienhäuser |                       |                        |         |         |         |         |         |           |           |           |           |       |
|--|--|-----------------------|------------------------|---------|---------|---------|---------|---------|-----------|-----------|-----------|-----------|-------|
|  | Im ganzen  | Mit Angabe der Fläche | Flächenklassen (in m2) |         |         |         |         |         |           |           |           |           |       |
|  |  |                       | unter 20               | 20 - 29 | 30 - 39 | 40 - 59 | 60 - 79 | 80 - 99 | 100 - 119 | 120 - 139 | 140 - 159 | 160 - 179 | 180 + |
| 1  | 2  | 3                     | 4                      | 5       | 6       | 7       | 8       | 9       | 10        | 11        | 12        | 13        |       |
| FÜRSTENTUM LIECHTENSTEIN                               | 3702   | 3649                  | -                      | -       | 1       | 15      | 56      | 170     | 817       | 924       | 742       | 325       | 599   |
| 7001 Vaduz   | 427  | 424                   | -                      | -       | -       | 1       | 9       | 32      | 67        | 82        | 90        | 38        | 105   |
| 7002 Triesen   | 424  | 398                   | -                      | -       | -       | -       | 5       | 18      | 87        | 134       | 70        | 30        | 54    |
| 7003 Balzers   | 542  | 539                   | -                      | -       | -       | 1       | 7       | 18      | 123       | 163       | 124       | 41        | 62    |
| 7004 Triesenberg                                       | 399  | 395                   | -                      | -       | -       | 1       | 7       | 27      | 83        | 103       | 75        | 37        | 62    |
| 7005 Scheer  | 556  | 551                   | -                      | -       | -       | 5       | 12      | 27      | 97        | 112       | 136       | 47        | 115   |
| 7006 Planken   | 59   | 58                    | -                      | -       | -       | -       | -       | -       | 9         | 10        | 7         | 4         | 28    |
| 7007 Eschen  | 410  | 404                   | -                      | -       | -       | 3       | 5       | 22      | 79        | 83        | 100       | 49        | 63    |
| 7008 Mauren  | 376  | 375                   | -                      | -       | -       | 2       | 4       | 13      | 101       | 92        | 72        | 38        | 53    |
| 7009 Gamprin   | 139  | 138                   | -                      | -       | 1       | -       | 1       | 5       | 47        | 30        | 24        | 7         | 23    |
| 7010 Ruggell   | 254  | 253                   | -                      | -       | -       | 1       | 6       | 4       | 86        | 90        | 25        | 23        | 18    |
| 7011 Schellenberg                                      | 116  | 114                   | -                      | -       | -       | 1       | -       | 4       | 38        | 25        | 19        | 11        | 16    |

Volkszählung 1990

Mieter- und Genossenschaftswohnungen nach Gemeinden bzw. räumlichen Aggregationen und Fläche der Wohnung

| 9.015-05<br><br>Gemeinden bzw. räumliche Aggregationen | Mieter- und Genossenschaftswohnungen |                       |                            |         |         |         |         |         |           |           |           |           |       |
|--|--------------------------------------|-----------------------|----------------------------|---------|---------|---------|---------|---------|-----------|-----------|-----------|-----------|-------|
|  | Im ganzen                            | Mit Angabe der Fläche | Mit Flächenklassen (in m2) |         |         |         |         |         |           |           |           |           |       |
|  |                                      |                       | unter 20                   | 20 - 29 | 30 - 39 | 40 - 59 | 60 - 79 | 80 - 99 | 100 - 119 | 120 - 139 | 140 - 159 | 160 - 179 | 180 + |
| 1  | 2                                    | 3                     | 4                          | 5       | 6       | 7       | 8       | 9       | 10        | 11        | 12        | 13        |       |
| FÜRSTENTUM LIECHTENSTEIN                               | 4747                                 | 4488                  | 37                         | 269     | 263     | 638     | 775     | 899     | 739       | 387       | 221       | 95        | 165   |
| 7001 Vaduz   | 1264                                 | 1219                  | 11                         | 53      | 84      | 174     | 231     | 281     | 191       | 76        | 35        | 26        | 57    |
| 7002 Triesen   | 652                                  | 621                   | 5                          | 84      | 22      | 60      | 103     | 119     | 112       | 68        | 23        | 13        | 12    |
| 7003 Balzers   | 503                                  | 480                   | 7                          | 26      | 35      | 63      | 96      | 77      | 87        | 37        | 29        | 9         | 14    |
| 7004 Triesenberg                                       | 200                                  | 190                   | 2                          | 9       | 16      | 25      | 26      | 37      | 29        | 24        | 13        | 3         | 6     |
| 7005 Schaan  | 980                                  | 888                   | 3                          | 46      | 67      | 147     | 157     | 175     | 151       | 62        | 39        | 13        | 28    |
| 7006 Planen  | 24                                   | 24                    | -                          | -       | -       | 2       | 2       | 3       | 2         | 3         | 7         | -         | 5     |
| 7007 Eschen  | 472                                  | 456                   | 3                          | 22      | 16      | 94      | 69      | 74      | 67        | 55        | 24        | 17        | 15    |
| 7008 Mauren  | 412                                  | 379                   | -                          | 18      | 14      | 38      | 63      | 98      | 59        | 35        | 27        | 8         | 19    |
| 7009 Gamprin   | 85                                   | 83                    | 4                          | 8       | 4       | 9       | 16      | 12      | 10        | 7         | 8         | 3         | 2     |
| 7010 Ruggell   | 99                                   | 93                    | 1                          | 2       | 4       | 19      | 4       | 17      | 23        | 8         | 10        | -         | 5     |
| 7011 Schellenberg                                      | 56                                   | 55                    | 1                          | 1       | 1       | 7       | 8       | 6       | 8         | 12        | 6         | 3         | 2     |



Bewohnte Wohnungen nach Gemeinden bzw. räumlichen Aggregationen und Bewohnertypus

| 9.016-01<br><br>Gemeinden bzw. räumliche Aggregationen | Bewohnte Wohnungen |                  |                 |                        |        |                   |         |                              |                            |
|--|--------------------|------------------|-----------------|------------------------|--------|-------------------|---------|------------------------------|----------------------------|
|  | Im ganzen          | Bewohnertypus    |                 |                        |        |                   |         |                              |                            |
|  |                    | Haus-eigen-tümer | Mit-eigen-tümer | Stock-werk-eigen-tümer | Mieter | Genossen-schafter | Pächter | Inhaber einer Dienst-wohnung | Inhaber einer Frei-wohnung |
| 1  | 2                  | 3                | 4               | 5                      | 6      | 7                 | 8       | 9                            |                            |
| FÜRSTENTUM LIECHTENSTEIN                               | 10386              | 4601             | 402             | 472                    | 4730   | 17                | 10      | 31                           | 123                        |
| 7001 Vaduz   | 2008               | 534              | 82              | 102                    | 1253   | 11                | 2       | 10                           | 14                         |
| 7002 Triesen   | 1357               | 499              | 55              | 145                    | 652    | -                 | 1       | 1                            | 4                          |
| 7003 Balzers   | 1291               | 672              | 47              | 29                     | 503    | -                 | 1       | 4                            | 35                         |
| 7004 Triesenberg                                       | 772                | 499              | 46              | 20                     | 200    | -                 | -       | 2                            | 5                          |
| 7005 Schaan  | 1883               | 716              | 62              | 101                    | 980    | -                 | 1       | 6                            | 17                         |
| 7006 Planken   | 96                 | 65               | 5               | -                      | 24     | -                 | -       | -                            | 2                          |
| 7007 Eschen  | 1063               | 512              | 40              | 23                     | 466    | 6                 | 2       | 2                            | 12                         |
| 7008 Mauren  | 924                | 449              | 33              | 14                     | 412    | -                 | -       | -                            | 16                         |
| 7009 Gamprin   | 304                | 191              | 9               | 10                     | 85     | -                 | 3       | -                            | 6                          |
| 7010 Ruggell   | 465                | 318              | 18              | 20                     | 99     | -                 | -       | 1                            | 9                          |
| 7011 Schellenberg                                      | 223                | 146              | 5               | 8                      | 56     | -                 | -       | 5                            | 3                          |

Volkszählung 1990

**Bewohner in Wohnungen nach Gemeinden bzw. räumlichen Aggregationen und Bewohnertypus**

| 9.016-02<br><br>Gemeinden bzw. räumliche Aggregationen | Bewohner in Wohnungen |                  |                 |                        |        |                   |         |                              |                            |
|--|-----------------------|------------------|-----------------|------------------------|--------|-------------------|---------|------------------------------|----------------------------|
|  | Im ganzen             | Bewohnertypus    |                 |                        |        |                   |         |                              |                            |
|  |                       | Haus-eigen-tümer | Mit-eigen-tümer | Stock-werk-eigen-tümer | Mieter | Genossen-schafter | Pächter | Inhaber einer Dienst-wohnung | Inhaber einer Frei-wohnung |
|  | 1                     | 2                | 3               | 4                      | 5      | 6                 | 7       | 8                            | 9                          |
| FÜRSTENTUM LIECHTENSTEIN                               | 28205                 | 14878            | 1008            | 1269                   | 10694  | 29                | 34      | 80                           | 213                        |
| 7001 Vaduz   | 4680                  | 1608             | 193             | 259                    | 2545   | 15                | 8       | 24                           | 28                         |
| 7002 Triesen   | 3461                  | 1488             | 137             | 383                    | 1437   | -                 | 4       | 5                            | 7                          |
| 7003 Balzers   | 3740                  | 2264             | 134             | 94                     | 1179   | -                 | 1       | 5                            | 63                         |
| 7004 Triesenberg                                       | 2275                  | 1641             | 127             | 61                     | 433    | -                 | -       | 4                            | 9                          |
| 7005 Schaan  | 4851                  | 2260             | 137             | 249                    | 2156   | -                 | 4       | 15                           | 30                         |
| 7006 Planken   | 304                   | 224              | 17              | -                      | 61     | -                 | -       | -                            | 2                          |
| 7007 Eschen  | 3013                  | 1671             | 94              | 57                     | 1143   | 14                | 11      | 3                            | 20                         |
| 7008 Mauren  | 2714                  | 1495             | 76              | 45                     | 1071   | -                 | -       | -                            | 27                         |
| 7009 Gamprin   | 932                   | 644              | 22              | 31                     | 218    | -                 | 6       | -                            | 11                         |
| 7010 Ruggell   | 1471                  | 1063             | 53              | 68                     | 271    | -                 | -       | 3                            | 13                         |
| 7011 Schellenberg                                      | 764                   | 520              | 18              | 22                     | 180    | -                 | -       | 21                           | 3                          |

Mieter- und Genossenschaftserwohnungen nach Gemeinden bzw. räumlichen Aggregationen und Mietpreis

| 9.017-01<br><br>Gemeinden bzw. räumliche Aggregationen | Mieter- und Genossenschaftserwohnungen |                            |                      |           |           |           |             |             |             |             |             |             |        |
|--|--|----------------------------|----------------------|-----------|-----------|-----------|-------------|-------------|-------------|-------------|-------------|-------------|--------|
|  | im ganzen                              | Mit Angabe des Mietpreises | Mietpreis in Franken |           |           |           |             |             |             |             |             |             |        |
|  |  |                            | unter 400            | 400 - 599 | 600 - 799 | 800 - 999 | 1000 - 1199 | 1200 - 1399 | 1400 - 1599 | 1600 - 1799 | 1800 - 1999 | 2000 - 2399 | 2400 + |
| 1  | 2                                      | 3                          | 4                    | 5         | 6         | 7         | 8           | 9           | 10          | 11          | 12          | 13          |        |
| FÜRSTENTUM LIECHTENSTEIN                               | 4747                                   | 3053                       | 279                  | 564       | 681       | 541       | 368         | 245         | 152         | 64          | 59          | 53          | 47     |
| 7001 Vaduz   | 1264                                   | 1016                       | 106                  | 192       | 204       | 177       | 140         | 74          | 42          | 23          | 14          | 20          | 24     |
| 7002 Triesen   | 652                                    | 309                        | 36                   | 34        | 65        | 59        | 39          | 27          | 26          | 12          | 6           | 4           | 1      |
| 7003 Balzers   | 503                                    | 377                        | 41                   | 70        | 87        | 63        | 41          | 34          | 24          | 4           | 9           | 3           | 1      |
| 7004 Triesenberg                                       | 200                                    | 131                        | 13                   | 36        | 24        | 31        | 13          | 7           | 4           | 2           | 1           | -           | -      |
| 7005 Schaan  | 980                                    | 570                        | 38                   | 98        | 138       | 104       | 67          | 53          | 23          | 9           | 14          | 14          | 12     |
| 7006 Planken   | 24                                     | 12                         | -                    | 2         | 1         | 2         | 3           | 1           | -           | -           | -           | -           | 3      |
| 7007 Eschen  | 472                                    | 263                        | 16                   | 52        | 78        | 37        | 24          | 19          | 15          | 4           | 11          | 4           | 3      |
| 7008 Mauren  | 412                                    | 245                        | 19                   | 58        | 63        | 50        | 24          | 17          | 8           | 3           | -           | 2           | 1      |
| 7009 Gamprin   | 85                                     | 31                         | 5                    | 8         | 4         | 2         | 6           | 2           | 1           | 2           | -           | 1           | -      |
| 7010 Ruggell   | 99                                     | 61                         | 4                    | 9         | 13        | 9         | 7           | 7           | 4           | 2           | 2           | 3           | 1      |
| 7011 Schellenberg                                      | 56                                     | 38                         | 1                    | 5         | 4         | 7         | 4           | 4           | 5           | 3           | 2           | 2           | 1      |

Bewohner in Mieter- und Genossenschaftswohnungen nach Gemeinden bzw. räumlichen Aggregationen und Mietpreis

| 9.017-02<br><br>Gemeinden bzw. räumliche Aggregationen | Bewohner in Mieter- und Genossenschaftswohnungen |                            |                      |           |           |           |             |             |             |             |             |             |        |
|--|--|----------------------------|----------------------|-----------|-----------|-----------|-------------|-------------|-------------|-------------|-------------|-------------|--------|
|  | Im ganzen  | Mit Angabe des Mietpreises | Mietpreis in Franken |           |           |           |             |             |             |             |             |             |        |
|  |  |                            | unter 400            | 400 - 599 | 600 - 799 | 800 - 899 | 1000 - 1199 | 1200 - 1399 | 1400 - 1599 | 1600 - 1799 | 1800 - 1999 | 2000 - 2399 | 2400 + |
| 1  | 2  | 3                          | 4                    | 5         | 6         | 7         | 8           | 9           | 10          | 11          | 12          | 13          |        |
| FÜRSTENTUM LIECHTENSTEIN                               | 10723  | 6916                       | 511                  | 980       | 1402      | 1352      | 915         | 660         | 421         | 170         | 189         | 165         | 151    |
| 7001 Vaduz   | 2560   | 2078                       | 199                  | 286       | 359       | 404       | 329         | 179         | 100         | 51          | 40          | 54          | 77     |
| 7002 Triesen   | 1437   | 745                        | 83                   | 66        | 137       | 134       | 101         | 75          | 87          | 30          | 18          | 10          | 4      |
| 7003 Balzers   | 1179   | 902                        | 80                   | 136       | 172       | 168       | 114         | 96          | 71          | 13          | 35          | 13          | 4      |
| 7004 Triesenberg                                       | 433  | 292                        | 15                   | 70        | 55        | 84        | 39          | 15          | 7           | 5           | 2           | -           | -      |
| 7005 Schaan  | 2156   | 1222                       | 50                   | 159       | 289       | 235       | 145         | 141         | 61          | 30          | 36          | 41          | 35     |
| 7006 Planken   | 61   | 32                         | -                    | 6         | 3         | 9         | 7           | 1           | -           | -           | -           | -           | 6      |
| 7007 Eschen  | 1157   | 624                        | 21                   | 90        | 169       | 110       | 57          | 65          | 42          | 8           | 37          | 15          | 10     |
| 7008 Mauren  | 1071   | 654                        | 36                   | 124       | 166       | 159       | 78          | 49          | 21          | 10          | -           | 7           | 4      |
| 7008 Gamprin   | 218  | 64                         | 8                    | 9         | 6         | 7         | 13          | 8           | 1           | 7           | -           | 5           | -      |
| 7010 Ruggell   | 271  | 177                        | 15                   | 22        | 37        | 23        | 19          | 20          | 14          | 7           | 4           | 10          | 6      |
| 7011 Schellenberg                                      | 180  | 126                        | 4                    | 12        | 9         | 19        | 13          | 11          | 17          | 9           | 17          | 10          | 5      |

| 0.113<br>Merkmal                                      | Wohnungen    |                   |             |             |             |             |             |             |             |             |             |
|---|--------------|-------------------|-------------|-------------|-------------|-------------|-------------|-------------|-------------|-------------|-------------|
|   | im ganzen    | Mit ... Zimmer(n) |             |             |             |             |             | Bauperiode  |             |             |             |
|   |              | 1                 | 2           | 3           | 4           | 5           | 6+          | vor 1921    | 1921-1960   | 1961-1980   | 1981-1990   |
|   | 1            | 2                 | 3           | 4           | 5           | 6           | 7           | 8           | 9           | 10          | 11          |
| <b>WOHNEINHEITEN IM GANZEN</b>                        | <b>11454</b> | <b>746</b>        | <b>1156</b> | <b>1692</b> | <b>2310</b> | <b>2455</b> | <b>3095</b> | <b>1336</b> | <b>2382</b> | <b>5367</b> | <b>2369</b> |
| Wohnungen   | 11388        | 698               | 1147        | 1689        | 2308        | 2452        | 3094        | 1322        | 2364        | 5339        | 2363        |
| Andere Wohneinheiten                                  | 66           | 48                | 9           | 3           | 2           | 3           | 1           | 14          | 18          | 28          | 6           |
| <b>Dauernd bewohnte ...</b>                           |              |                   |             |             |             |             |             |             |             |             |             |
| Wohneinheiten (im ganzen)                             | 10452        | 642               | 1009        | 1465        | 2083        | 2285        | 2968        | 1147        | 2183        | 4928        | 2194        |
| Wohnungen   | 10386        | 594               | 1000        | 1462        | 2081        | 2282        | 2967        | 1133        | 2165        | 4900        | 2188        |
| Andere Wohneinheiten                                  | 66           | 48                | 9           | 3           | 2           | 3           | 1           | 14          | 18          | 28          | 6           |
| <b>Zeitweise oder nicht bewohnte Wohnungen</b>        | <b>1002</b>  | <b>104</b>        | <b>147</b>  | <b>227</b>  | <b>227</b>  | <b>170</b>  | <b>127</b>  | <b>189</b>  | <b>199</b>  | <b>439</b>  | <b>175</b>  |
| Wohnungen   |              |                   |             |             |             |             |             |             |             |             |             |
| vor 1900 erbaut                                       | 875          | 33                | 62          | 147         | 228         | 245         | 160         | 875         | -           | -           | -           |
| 1900 - 1920 erbaut                                    | 447          | 14                | 53          | 83          | 110         | 106         | 81          | 447         | -           | -           | -           |
| 1921 - 1946 erbaut                                    | 1016         | 28                | 74          | 165         | 244         | 233         | 272         | -           | 1016        | -           | -           |
| 1947 - 1960 erbaut                                    | 1348         | 43                | 81          | 179         | 244         | 335         | 466         | -           | 1348        | -           | -           |
| 1961 - 1970 erbaut                                    | 2296         | 221               | 196         | 308         | 418         | 467         | 686         | -           | -           | 2296        | -           |
| 1971 - 1980 erbaut                                    | 3043         | 266               | 393         | 447         | 651         | 591         | 695         | -           | -           | 3043        | -           |
| 1981 - 1985 erbaut                                    | 1235         | 60                | 170         | 181         | 211         | 230         | 383         | -           | -           | -           | 1235        |
| 1986 - 1990 erbaut                                    | 1128         | 33                | 118         | 179         | 202         | 245         | 351         | -           | -           | -           | 1128        |
| 1961 - 1970 renoviert                                 | 520          | 13                | 40          | 78          | 115         | 117         | 157         | 220         | 292         | 8           | -           |
| 1971 - 1980 renoviert                                 | 931          | 45                | 67          | 124         | 190         | 218         | 287         | 260         | 429         | 242         | -           |
| 1981 - 1985 renoviert                                 | 914          | 71                | 88          | 129         | 184         | 176         | 266         | 184         | 302         | 428         | -           |
| 1986 - 1990 renoviert                                 | 1415         | 141               | 110         | 184         | 286         | 300         | 394         | 175         | 374         | 852         | 14          |
| nicht renoviert                                       | 7608         | 428               | 842         | 1174        | 1533        | 1641        | 1990        | 483         | 967         | 3809        | 2349        |
| <b>Wohnungen mit Angabe der Fläche (in m2)</b>        | <b>10949</b> | <b>656</b>        | <b>1082</b> | <b>1586</b> | <b>2200</b> | <b>2387</b> | <b>3038</b> | <b>1262</b> | <b>2264</b> | <b>5151</b> | <b>2272</b> |
| unter 20  | 41           | 41                | -           | -           | -           | -           | -           | 2           | 12          | 22          | 5           |
| 20 - 29   | 319          | 293               | 26          | -           | -           | -           | -           | 31          | 36          | 228         | 24          |
| 30 - 39   | 346          | 213               | 120         | 13          | -           | -           | -           | 27          | 51          | 211         | 57          |
| 40 - 49   | 443          | 77                | 299         | 51          | 16          | -           | -           | 55          | 63          | 228         | 97          |
| 50 - 59   | 443          | 16                | 276         | 115         | 33          | 3           | -           | 52          | 73          | 223         | 95          |
| 60 - 69   | 627          | 5                 | 219         | 294         | 87          | 21          | 1           | 108         | 117         | 291         | 111         |
| 70 - 79   | 563          | 5                 | 69          | 323         | 113         | 43          | 10          | 81          | 131         | 256         | 95          |
| 80 - 99   | 1516         | 3                 | 61          | 577         | 597         | 190         | 88          | 222         | 353         | 671         | 270         |
| 100 - 119   | 2123         | 1                 | 5           | 165         | 846         | 740         | 366         | 251         | 415         | 1123        | 334         |
| 120 - 139   | 1723         | 1                 | 5           | 28          | 332         | 716         | 641         | 181         | 413         | 736         | 393         |
| 140 - 159   | 1217         | 1                 | -           | 11          | 103         | 383         | 719         | 112         | 289         | 512         | 304         |
| 160 - 179   | 562          | -                 | 1           | 3           | 34          | 146         | 378         | 61          | 117         | 229         | 155         |
| 180 +   | 1026         | -                 | 1           | 6           | 39          | 145         | 835         | 79          | 194         | 421         | 332         |
| Fläche pro Wohnung                                    | 111          | 30                | 53          | 78          | 104         | 125         | 160         | 103         | 113         | 106         | 122         |
| Fläche pro Bewohner                                   | 42           | 22                | 37          | 40          | 40          | 42          | 45          | 42          | 46          | 39          | 44          |
| <b>Wohnungen in Gebäuden mit Warmwasserversorgung</b> | <b>11214</b> | <b>680</b>        | <b>1131</b> | <b>1652</b> | <b>2258</b> | <b>2408</b> | <b>3085</b> | <b>1203</b> | <b>2317</b> | <b>5333</b> | <b>2361</b> |
| dauernd bewohnt                                       | 10312        | 583               | 997         | 1450        | 2062        | 2258        | 2962        | 1077        | 2148        | 4899        | 2188        |
| Bewohner  | 28049        | 738               | 1459        | 2937        | 5519        | 6880        | 10516       | 2767        | 5449        | 13663       | 6170        |
| <b>Energieträger im Winter</b>                        |              |                   |             |             |             |             |             |             |             |             |             |
| Heizöl  | 7978         | 515               | 850         | 1191        | 1562        | 1634        | 2226        | 510         | 1711        | 4541        | 1216        |
| Gas   | 672          | 100               | 83          | 127         | 145         | 95          | 122         | 7           | 58          | 298         | 309         |
| Wärmepumpe  | 227          | 9                 | 20          | 13          | 15          | 57          | 113         | 5           | 12          | 66          | 144         |
| Elektrizität  | 1958         | 55                | 156         | 272         | 472         | 484         | 519         | 559         | 442         | 323         | 634         |
| Holz/Kohle  | 352          | 1                 | 21          | 46          | 62          | 128         | 94          | 120         | 92          | 89          | 51          |
| Fernwärme   | 15           | -                 | 1           | 2           | 2           | 3           | 7           | 2           | -           | 12          | 1           |
| Sonnenkollektor oder anders                           | 12           | -                 | -           | 1           | -           | 7           | 4           | -           | 2           | 4           | 6           |

1) inkl. Bewohner von allfälligen separaten Wohnräumen

| 0.113<br>Merkmal                                       | Wohnungen   |                   |             |             |             |             |             |             |               |               |               |
|--|-------------|-------------------|-------------|-------------|-------------|-------------|-------------|-------------|---------------|---------------|---------------|
|  | im ganzen   | Mit ... Zimmer(n) |             |             |             |             |             | Bauperiode  |               |               |               |
|  |             | 1                 | 2           | 3           | 4           | 5           | 6+          | vor<br>1921 | 1921-<br>1980 | 1981-<br>1980 | 1981-<br>1990 |
|  | 1           | 2                 | 3           | 4           | 5           | 6           | 7           | 8           | 9             | 10            | 11            |
| <b>Energieträger im Sommer</b>                         |             |                   |             |             |             |             |             |             |               |               |               |
| Heizöl   | 7173        | 479               | 789         | 1113        | 1454        | 1466        | 1872        | 471         | 1574          | 4283          | 845           |
| Gas  | 633         | 98                | 80          | 123         | 138         | 84          | 110         | 5           | 56            | 288           | 284           |
| Wärmepumpe   | 375         | 18                | 45          | 31          | 42          | 81          | 158         | 10          | 22            | 119           | 224           |
| Elektrizität   | 2789        | 84                | 201         | 349         | 586         | 693         | 876         | 643         | 606           | 560           | 980           |
| Holz/Kohle   | 179         | -                 | 10          | 26          | 34          | 66          | 43          | 69          | 54            | 45            | 11            |
| Fernwärme  | 12          | -                 | -           | 2           | 2           | 3           | 5           | 2           | -             | 9             | 1             |
| Sonnenkollektor oder andere                            | 53          | 1                 | 6           | 8           | 2           | 15          | 21          | 3           | 5             | 29            | 16            |
| <b>Energieträger Sommer = Winter</b>                   | <b>9989</b> | <b>637</b>        | <b>1039</b> | <b>1531</b> | <b>2089</b> | <b>2096</b> | <b>2597</b> | <b>1088</b> | <b>2101</b>   | <b>4919</b>   | <b>1881</b>   |
| <b>Energieträger Sommer ≠ Winter</b>                   | <b>1225</b> | <b>43</b>         | <b>92</b>   | <b>121</b>  | <b>169</b>  | <b>312</b>  | <b>488</b>  | <b>115</b>  | <b>216</b>    | <b>414</b>    | <b>480</b>    |
| <b>Wohnungen in Gebäuden ohne Warmwasserversorgung</b> |             |                   |             |             |             |             |             |             |               |               |               |
| dauernd bewohnt  | 174         | 18                | 16          | 37          | 50          | 44          | 9           | 119         | 47            | 6             | 2             |
| Bewohner   | 74          | 11                | 3           | 12          | 19          | 24          | 5           | 56          | 17            | 1             | -             |
|  | 156         | 32                | 5           | 24          | 29          | 54          | 12          | 112         | 41            | 3             | -             |
| <b>Wohnungen in Gebäuden mit Heizung</b>               |             |                   |             |             |             |             |             |             |               |               |               |
| dauernd bewohnt  | 11381       | 698               | 1146        | 1688        | 2304        | 2451        | 3094        | 1317        | 2362          | 5339          | 2363          |
| Bewohner   | 10385       | 594               | 1000        | 1462        | 2080        | 2282        | 2967        | 1133        | 2164          | 4900          | 2188          |
|  | 28202       | 770               | 1464        | 2961        | 5545        | 6934        | 10528       | 2879        | 5487          | 13666         | 6170          |
| <b>Einzelofenheizung</b>                               |             |                   |             |             |             |             |             |             |               |               |               |
| dauernd bewohnt  | 1201        | 34                | 70          | 174         | 321         | 362         | 240         | 682         | 342           | 100           | 77            |
| Bewohner   | 920         | 26                | 51          | 109         | 226         | 290         | 218         | 541         | 246           | 68            | 65            |
|  | 2387        | 49                | 83          | 227         | 534         | 771         | 723         | 1354        | 594           | 227           | 212           |
| Heizöl   | 220         | 3                 | 14          | 41          | 52          | 43          | 67          | 77          | 79            | 40            | 24            |
| Gas  | 10          | -                 | -           | -           | -           | 4           | 6           | 1           | 1             | 1             | 7             |
| Elektrizität   | 171         | 7                 | 18          | 20          | 44          | 48          | 34          | 101         | 50            | 13            | 7             |
| Holz/Kohle   | 788         | 24                | 38          | 113         | 224         | 262         | 127         | 503         | 212           | 45            | 28            |
| Andere   | 12          | -                 | -           | -           | 1           | 5           | 6           | -           | -             | 1             | 11            |
| <b>Etagenheizung</b>                                   |             |                   |             |             |             |             |             |             |               |               |               |
| dauernd bewohnt  | 70          | 5                 | 11          | 20          | 19          | 7           | 8           | 18          | 26            | 19            | 7             |
| Bewohner   | 62          | 4                 | 9           | 17          | 17          | 7           | 8           | 15          | 24            | 17            | 6             |
|  | 142         | 4                 | 17          | 37          | 43          | 19          | 22          | 31          | 52            | 46            | 13            |
| Heizöl   | 29          | -                 | 5           | 6           | 12          | 1           | 5           | 7           | 4             | 16            | 2             |
| Gas  | -           | -                 | -           | -           | -           | -           | -           | -           | -             | -             | -             |
| Elektrizität   | 16          | 1                 | 3           | 4           | 4           | 4           | -           | 5           | 7             | 1             | 3             |
| Holz/Kohle   | 21          | 3                 | 3           | 10          | 3           | 1           | 1           | 6           | 15            | -             | -             |
| Andere   | 4           | 1                 | -           | -           | -           | 1           | 2           | -           | -             | 2             | 2             |
| <b>Zentralheizung für ein Gebäude</b>                  |             |                   |             |             |             |             |             |             |               |               |               |
| dauernd bewohnt  | 9335        | 583               | 961         | 1335        | 1783        | 1956        | 2717        | 558         | 1934          | 4827          | 2016          |
| Bewohner   | 8676        | 498               | 849         | 1180        | 1667        | 1866        | 2616        | 519         | 1839          | 4448          | 1870          |
|  | 23850       | 630               | 1239        | 2370        | 4516        | 5768        | 9327        | 1345        | 4691          | 12485         | 5329          |
| Heizöl   | 7945        | 474               | 832         | 1160        | 1558        | 1633        | 2288        | 479         | 1784          | 4346          | 1336          |
| Gas  | 617         | 97                | 78          | 102         | 127         | 95          | 118         | 6           | 42            | 269           | 300           |
| Wärmepumpe   | 279         | 10                | 17          | 20          | 13          | 75          | 144         | 4           | 8             | 25            | 242           |
| Elektrizität   | 189         | -                 | 20          | 30          | 45          | 44          | 50          | 22          | 16            | 88            | 63            |
| Holz/Kohle   | 297         | 2                 | 13          | 23          | 40          | 107         | 112         | 47          | 84            | 95            | 71            |
| Sonnenkollektor oder andere                            | 8           | -                 | 1           | -           | -           | 2           | 5           | -           | -             | 4             | 4             |
| <b>Zentralheizung für mehrere Gebäude</b>              |             |                   |             |             |             |             |             |             |               |               |               |
| dauernd bewohnt  | 748         | 76                | 102         | 156         | 172         | 120         | 122         | 58          | 58            | 377           | 255           |
| Bewohner   | 700         | 66                | 89          | 153         | 161         | 113         | 118         | 57          | 53            | 351           | 239           |
|  | 1736        | 87                | 122         | 323         | 431         | 349         | 424         | 148         | 146           | 852           | 590           |
| Heizöl   | 609         | 71                | 84          | 123         | 136         | 94          | 101         | 54          | 36            | 323           | 196           |
| Gas  | 92          | 4                 | 13          | 25          | 25          | 14          | 11          | 1           | 16            | 35            | 40            |
| Wärmepumpe   | 17          | -                 | 4           | -           | 2           | 6           | 5           | -           | -             | 9             | 8             |
| Elektrizität   | 16          | 1                 | -           | 7           | 6           | 1           | 1           | 2           | -             | 9             | 5             |
| Holz/Kohle   | 10          | -                 | 1           | 1           | 3           | 1           | 4           | 1           | 6             | 1             | 2             |
| Sonnenkollektor oder andere                            | 4           | -                 | -           | -           | -           | 4           | -           | -           | -             | -             | 4             |

1) inkl. Bewohner von allfälligen separaten Wohnräumen

| 0.113<br>Merkmal  | Wohnungen |                   |      |      |      |      |       |             |               |               |               |
|---|-----------|-------------------|------|------|------|------|-------|-------------|---------------|---------------|---------------|
|   | im ganzen | Mit ... Zimmer(n) |      |      |      |      |       | Bauperiode  |               |               |               |
|   |           | 1                 | 2    | 3    | 4    | 5    | 6+    | vor<br>1921 | 1921-<br>1960 | 1961-<br>1980 | 1981-<br>1990 |
| 1   | 2         | 3                 | 4    | 5    | 6    | 7    | 8     | 9           | 10            | 11            |               |
| Öffentliche Fernwärmeversorgung   | 27        | -                 | 2    | 3    | 9    | 6    | 7     | 1           | 2             | 16            | 8             |
| dauernd bewohnt   | 27        | -                 | 2    | 3    | 9    | 6    | 7     | 1           | 2             | 16            | 8             |
| Bewohner  | 87        | -                 | 3    | 4    | 21   | 27   | 32    | 1           | 4             | 56            | 26            |
| Fernwärme   | 18        | -                 | 1    | 1    | 6    | 4    | 6     | 1           | -             | 16            | 1             |
| Andere  | 9         | -                 | 1    | 2    | 3    | 2    | 1     | -           | 2             | -             | 7             |
| Wohnungen in Gebäuden<br>ohne Heizung   | 7         | -                 | 1    | 1    | 4    | 1    | -     | 5           | 2             | -             | -             |
| dauernd bewohnt   | 1         | -                 | -    | -    | 1    | -    | -     | -           | 1             | -             | -             |
| Bewohner  | 3         | -                 | -    | -    | 3    | -    | -     | -           | 3             | -             | -             |
| Bewohnte Wohnungen  | 10386     | 594               | 1000 | 1462 | 2081 | 2282 | 2967  | 1133        | 2165          | 4900          | 2188          |
| Bewohner 1)   | 28205     | 770               | 1464 | 2961 | 5548 | 6934 | 10528 | 2879        | 5490          | 13666         | 6170          |
| Bewohner pro Wohnung  | 2.7       | 1.3               | 1.5  | 2.0  | 2.7  | 3.0  | 3.5   | 2.5         | 2.5           | 2.8           | 2.8           |
| Bewohner pro Wohnraum   | 0.60      | 1.29              | 0.72 | 0.67 | 0.66 | 0.60 | 0.52  | 0.57        | 0.52          | 0.63          | 0.61          |
| Wohndichte (Bewohner pro Wohnraum)  |           |                   |      |      |      |      |       |             |               |               |               |
| -0,3  | 1319      | -                 | 4    | 10   | 465  | 327  | 513   | 222         | 456           | 443           | 198           |
| 0,31 - 0,40   | 1697      | -                 | 7    | 615  | 8    | 595  | 472   | 223         | 458           | 684           | 332           |
| 0,41 - 0,50   | 1876      | 2                 | 675  | 7    | 603  | 10   | 579   | 185         | 353           | 914           | 424           |
| 0,51 - 0,60   | 748       | -                 | -    | -    | 6    | 456  | 286   | 64          | 153           | 342           | 189           |
| 0,61 - 0,70   | 968       | -                 | 5    | 429  | 4    | 7    | 523   | 70          | 173           | 457           | 268           |
| 0,71 - 0,80   | 1144      | -                 | -    | 3    | 406  | 562  | 173   | 101         | 172           | 593           | 278           |
| 0,81 - 0,90   | 304       | -                 | -    | -    | 1    | 2    | 301   | 22          | 44            | 162           | 76            |
| 0,91 - 1,00   | 1647      | 459               | 210  | 227  | 418  | 246  | 87    | 131         | 231           | 971           | 314           |
| 1,01 - 1,50   | 453       | -                 | 67   | 123  | 158  | 73   | 32    | 83          | 82            | 206           | 82            |
| 1,51 +  | 230       | 133               | 32   | 48   | 12   | 4    | 1     | 32          | 43            | 128           | 27            |
| Mit Untermieterhaushaltungen  | 63        | -                 | 2    | 4    | 7    | 11   | 39    | 7           | 21            | 24            | 11            |
| Bewohnertypus   |           |                   |      |      |      |      |       |             |               |               |               |
| Hauseigentümer  | 4601      | 4                 | 43   | 165  | 612  | 1494 | 2283  | 490         | 1049          | 2035          | 1027          |
| Miteigentümer   | 402       | 3                 | 22   | 54   | 95   | 93   | 135   | 67          | 154           | 151           | 30            |
| Stockwerk-/Wohnungseigentümer   | 472       | 2                 | 22   | 71   | 190  | 116  | 71    | 9           | 48            | 277           | 138           |
| Mieter  | 4730      | 577               | 888  | 1139 | 1144 | 541  | 441   | 528         | 846           | 2383          | 973           |
| Genossenschafter  | 17        | -                 | 4    | 7    | 6    | -    | -     | -           | 3             | 8             | 6             |
| Pächter   | 10        | -                 | -    | 1    | 3    | 2    | 4     | 5           | -             | 3             | 2             |
| Dienstwohnung   | 31        | 4                 | 4    | 4    | 9    | 6    | 4     | 10          | 7             | 10            | 4             |
| Freiwohnung   | 123       | 4                 | 17   | 21   | 22   | 30   | 29    | 24          | 58            | 33            | 8             |
| Mieter- und Genossenschafter-<br>wohnungen mit Angabe des<br>Mietpreises in Fr. pro Monat | 3053      | 360               | 535  | 762  | 767  | 350  | 279   | 301         | 507           | 1555          | 690           |
| unter 400.-   | 279       | 108               | 54   | 61   | 30   | 18   | 8     | 108         | 69            | 94            | 8             |
| 400 - 599.-   | 564       | 207               | 148  | 102  | 66   | 30   | 11    | 68          | 101           | 335           | 60            |
| 600 - 799.-   | 681       | 41                | 240  | 206  | 128  | 45   | 21    | 59          | 116           | 381           | 125           |
| 800 - 999.-   | 541       | 3                 | 75   | 196  | 176  | 66   | 25    | 32          | 84            | 289           | 136           |
| 1000 - 1199.-   | 368       | -                 | 13   | 106  | 159  | 54   | 36    | 15          | 41            | 198           | 114           |
| 1200 - 1399.-   | 245       | 1                 | 4    | 61   | 99   | 42   | 38    | 5           | 34            | 122           | 84            |
| 1400 - 1599.-   | 152       | -                 | 1    | 23   | 68   | 28   | 32    | 8           | 30            | 46            | 68            |
| 1600 - 1799.-   | 64        | -                 | -    | 2    | 22   | 22   | 18    | 3           | 4             | 26            | 31            |
| 1800 - 1999.-   | 59        | -                 | -    | 4    | 12   | 17   | 26    | 1           | 11            | 23            | 24            |
| 2000 - 2399.-   | 53        | -                 | -    | -    | 7    | 16   | 30    | 1           | 6             | 27            | 19            |
| 2400 +  | 47        | -                 | -    | 1    | -    | 12   | 34    | 1           | 11            | 14            | 21            |
| pro Wohnung   | 881       | 450               | 635  | 812  | 982  | 1125 | 1512  | 569         | 824           | 853           | 1122          |
| pro Zimmer  | 259       | 450               | 317  | 271  | 246  | 225  | 227   | 149         | 201           | 268           | 349           |
| pro m2  | 10        | 15                | 12   | 10   | 10   | 9    | 9     | 6           | 8             | 10            | 12            |

1) Inkl. Bewohner von allfälligen separaten Wohnräumen

Wohnungen nach Bau- sowie Renovationsperiode und Gebäudeart

Fürstentum Liechtenstein

| 9.101-01<br>Bauperiode<br>Renovationsperiode | Wohnungen    |              |                   |                             |                              |                              |             |                       |            |            |                     |
|--|--------------|--------------|-------------------|-----------------------------|------------------------------|------------------------------|-------------|-----------------------|------------|------------|---------------------|
|  | Im ganzen    | Gebäudeart   |                   |                             |                              |                              |             |                       |            |            |                     |
|  |              | Wohngebäude  |                   |                             |                              |                              |             |                       |            |            | Sonstige<br>Gebäude |
|  |              | Im ganzen    | Reine Wohngebäude |                             |                              |                              |             | Andere Wohngebäude    |            |            |                     |
|  |              |              | Im ganzen         | Ein-<br>familien-<br>häuser | Zwei-<br>familien-<br>häuser | Mehr-<br>familien-<br>häuser | Im ganzen   | Mit ... Wohneinheiten |            |            |                     |
| 1  | 2            |              |                   |                             |                              |                              |             | 3+                    |            |            |                     |
|  | 1            | 2            | 3                 | 4                           | 5                            | 6                            | 7           | 8                     | 9          | 10         | 11                  |
| <b>IM GANZEN</b>                             | <b>11388</b> | <b>10835</b> | <b>9786</b>       | <b>4865</b>                 | <b>1594</b>                  | <b>3327</b>                  | <b>1049</b> | <b>450</b>            | <b>219</b> | <b>380</b> | <b>553</b>          |
| 1961-1970 renoviert                          | 520          | 486          | 422               | 231                         | 133                          | 58                           | 64          | 40                    | 21         | 3          | 34                  |
| 1971-1980 renoviert                          | 931          | 857          | 731               | 420                         | 167                          | 144                          | 126         | 62                    | 29         | 35         | 74                  |
| 1981-1985 renoviert                          | 914          | 855          | 742               | 386                         | 141                          | 215                          | 113         | 44                    | 18         | 51         | 59                  |
| 1986-1990 renoviert                          | 1415         | 1340         | 1209              | 566                         | 247                          | 396                          | 131         | 68                    | 29         | 34         | 75                  |
| nicht renoviert                              | 7608         | 7297         | 6682              | 3262                        | 906                          | 2514                         | 615         | 236                   | 122        | 257        | 311                 |
| <b>Bauperiode vor 1900</b>                   | <b>875</b>   | <b>784</b>   | <b>650</b>        | <b>431</b>                  | <b>107</b>                   | <b>112</b>                   | <b>134</b>  | <b>109</b>            | <b>22</b>  | <b>3</b>   | <b>91</b>           |
| 1961-1970 renoviert                          | 155          | 135          | 113               | 64                          | 25                           | 24                           | 22          | 20                    | 2          | -          | 20                  |
| 1971-1980 renoviert                          | 141          | 131          | 106               | 75                          | 18                           | 13                           | 25          | 23                    | 2          | -          | 10                  |
| 1981-1985 renoviert                          | 138          | 131          | 110               | 66                          | 22                           | 22                           | 21          | 14                    | 4          | 3          | 7                   |
| 1986-1990 renoviert                          | 137          | 116          | 103               | 53                          | 16                           | 34                           | 13          | 9                     | 4          | -          | 21                  |
| nicht renoviert                              | 304          | 271          | 218               | 173                         | 26                           | 19                           | 53          | 43                    | 10         | -          | 33                  |
| <b>Bauperiode 1900 - 1920</b>                | <b>447</b>   | <b>416</b>   | <b>351</b>        | <b>173</b>                  | <b>91</b>                    | <b>87</b>                    | <b>65</b>   | <b>40</b>             | <b>14</b>  | <b>11</b>  | <b>31</b>           |
| 1961-1970 renoviert                          | 65           | 62           | 53                | 25                          | 22                           | 6                            | 9           | 5                     | 4          | -          | 3                   |
| 1971-1980 renoviert                          | 119          | 107          | 91                | 28                          | 27                           | 36                           | 16          | 11                    | 2          | 3          | 12                  |
| 1981-1985 renoviert                          | 46           | 42           | 38                | 19                          | 12                           | 7                            | 4           | 4                     | -          | -          | 4                   |
| 1986-1990 renoviert                          | 38           | 38           | 27                | 13                          | 8                            | 6                            | 11          | 9                     | 2          | -          | -                   |
| nicht renoviert                              | 179          | 167          | 142               | 88                          | 22                           | 32                           | 25          | 11                    | 6          | 8          | 12                  |
| <b>Bauperiode 1921 - 1946</b>                | <b>1016</b>  | <b>952</b>   | <b>810</b>        | <b>468</b>                  | <b>204</b>                   | <b>138</b>                   | <b>142</b>  | <b>73</b>             | <b>51</b>  | <b>18</b>  | <b>64</b>           |
| 1961-1970 renoviert                          | 159          | 155          | 135               | 75                          | 48                           | 12                           | 20          | 8                     | 9          | 3          | 4                   |
| 1971-1980 renoviert                          | 193          | 177          | 149               | 87                          | 34                           | 28                           | 28          | 11                    | 14         | 3          | 16                  |
| 1981-1985 renoviert                          | 116          | 109          | 85                | 56                          | 16                           | 13                           | 24          | 9                     | 12         | 3          | 7                   |
| 1986-1990 renoviert                          | 168          | 161          | 146               | 73                          | 38                           | 35                           | 15          | 11                    | 4          | -          | 7                   |
| nicht renoviert                              | 380          | 350          | 295               | 177                         | 68                           | 50                           | 55          | 34                    | 12         | 9          | 30                  |
| <b>Bauperiode 1947 - 1960</b>                | <b>1348</b>  | <b>1262</b>  | <b>1146</b>       | <b>736</b>                  | <b>273</b>                   | <b>137</b>                   | <b>116</b>  | <b>62</b>             | <b>25</b>  | <b>29</b>  | <b>86</b>           |
| 1961-1970 renoviert                          | 133          | 126          | 114               | 62                          | 36                           | 16                           | 12          | 6                     | 6          | -          | 7                   |
| 1971-1980 renoviert                          | 236          | 217          | 194               | 126                         | 52                           | 16                           | 23          | 14                    | 6          | 3          | 19                  |
| 1981-1985 renoviert                          | 186          | 172          | 155               | 85                          | 36                           | 34                           | 17          | 6                     | 2          | 9          | 14                  |
| 1986-1990 renoviert                          | 206          | 198          | 178               | 103                         | 53                           | 22                           | 20          | 17                    | 3          | -          | 8                   |
| nicht renoviert                              | 587          | 549          | 505               | 360                         | 96                           | 49                           | 44          | 19                    | 8          | 17         | 38                  |
| <b>Bauperiode 1961 - 1970</b>                | <b>2296</b>  | <b>2185</b>  | <b>2032</b>       | <b>1040</b>                 | <b>317</b>                   | <b>675</b>                   | <b>153</b>  | <b>63</b>             | <b>31</b>  | <b>59</b>  | <b>111</b>          |
| 1961-1970 renoviert                          | 8            | 8            | 7                 | 5                           | 2                            | -                            | 1           | 1                     | -          | -          | -                   |
| 1971-1980 renoviert                          | 203          | 187          | 168               | 90                          | 36                           | 42                           | 19          | 3                     | 5          | 11         | 16                  |
| 1981-1985 renoviert                          | 287          | 273          | 257               | 115                         | 45                           | 97                           | 16          | 9                     | -          | 7          | 14                  |
| 1986-1990 renoviert                          | 523          | 505          | 461               | 200                         | 76                           | 185                          | 44          | 13                    | 10         | 21         | 18                  |
| nicht renoviert                              | 1275         | 1212         | 1139              | 630                         | 158                          | 351                          | 73          | 37                    | 16         | 20         | 63                  |
| <b>Bauperiode 1971 - 1980</b>                | <b>3043</b>  | <b>2938</b>  | <b>2709</b>       | <b>1047</b>                 | <b>343</b>                   | <b>1319</b>                  | <b>229</b>  | <b>47</b>             | <b>30</b>  | <b>152</b> | <b>105</b>          |
| 1971-1980 renoviert                          | 39           | 38           | 23                | 14                          | -                            | 9                            | 15          | -                     | -          | 15         | 1                   |
| 1981-1985 renoviert                          | 141          | 128          | 97                | 45                          | 10                           | 42                           | 31          | 2                     | -          | 29         | 13                  |
| 1986-1990 renoviert                          | 329          | 308          | 282               | 122                         | 50                           | 110                          | 26          | 7                     | 6          | 13         | 21                  |
| nicht renoviert                              | 2534         | 2464         | 2307              | 866                         | 283                          | 1158                         | 157         | 38                    | 24         | 95         | 70                  |
| <b>Bauperiode 1981 - 1985</b>                | <b>1235</b>  | <b>1204</b>  | <b>1111</b>       | <b>496</b>                  | <b>127</b>                   | <b>488</b>                   | <b>93</b>   | <b>28</b>             | <b>20</b>  | <b>45</b>  | <b>31</b>           |
| 1986-1990 renoviert                          | 14           | 14           | 12                | 2                           | 6                            | 4                            | 2           | 2                     | -          | -          | -                   |
| nicht renoviert                              | 1221         | 1190         | 1099              | 494                         | 121                          | 484                          | 91          | 26                    | 20         | 45         | 31                  |
| <b>Bauperiode 1986 - 1990</b>                | <b>1128</b>  | <b>1094</b>  | <b>977</b>        | <b>474</b>                  | <b>132</b>                   | <b>371</b>                   | <b>117</b>  | <b>28</b>             | <b>26</b>  | <b>63</b>  | <b>34</b>           |



Bewohnte Wohnungen nach Bau- sowie Renovationsperiode und Gebäudeart

Fürstentum Liechtenstein

| 9.101-02<br>Bauperiode<br>Renovationsperiode | Bewohnte Wohnungen |             |                   |                             |                              |                              |                    |                       |            |            |                     |
|--|--------------------|-------------|-------------------|-----------------------------|------------------------------|------------------------------|--------------------|-----------------------|------------|------------|---------------------|
|  | Im ganzen          | Gebäudeart  |                   |                             |                              |                              |                    |                       |            |            |                     |
|  |                    | Wohngebäude |                   |                             |                              |                              |                    |                       |            |            | Sonstige<br>Gebäude |
|  |                    | Im ganzen   | Reine Wohngebäude |                             |                              |                              | Andere Wohngebäude |                       |            |            |                     |
|  |                    |             | Im ganzen         | Ein-<br>familien-<br>häuser | Zwei-<br>familien-<br>häuser | Mehr-<br>familien-<br>häuser | Im ganzen          | Mit ... Wohneinheiten |            |            |                     |
| 1  | 2                  |             |                   |                             |                              |                              |                    | 3+                    |            |            |                     |
|  | 1                  | 2           | 3                 | 4                           | 5                            | 6                            | 7                  | 8                     | 9          | 10         | 11                  |
| <b>IM GANZEN</b>                             | <b>10386</b>       | <b>9984</b> | <b>8981</b>       | <b>4477</b>                 | <b>1465</b>                  | <b>3039</b>                  | <b>1003</b>        | <b>450</b>            | <b>205</b> | <b>348</b> | <b>402</b>          |
| 1861-1870 renoviert                          | 470                | 454         | 392               | 213                         | 124                          | 55                           | 62                 | 40                    | 19         | 3          | 16                  |
| 1871-1880 renoviert                          | 842                | 782         | 661               | 376                         | 157                          | 128                          | 121                | 62                    | 27         | 32         | 60                  |
| 1981-1985 renoviert                          | 847                | 798         | 693               | 353                         | 132                          | 208                          | 105                | 44                    | 16         | 45         | 49                  |
| 1986-1990 renoviert                          | 1330               | 1264        | 1139              | 532                         | 234                          | 373                          | 125                | 68                    | 29         | 28         | 66                  |
| nicht renoviert                              | 6897               | 6686        | 6096              | 3003                        | 818                          | 2275                         | 590                | 236                   | 114        | 240        | 211                 |
| <b>Bauperiode vor 1900</b>                   | <b>741</b>         | <b>699</b>  | <b>567</b>        | <b>362</b>                  | <b>100</b>                   | <b>105</b>                   | <b>132</b>         | <b>109</b>            | <b>21</b>  | <b>2</b>   | <b>42</b>           |
| 1861-1870 renoviert                          | 134                | 125         | 103               | 56                          | 25                           | 22                           | 22                 | 20                    | 2          | -          | 9                   |
| 1871-1880 renoviert                          | 116                | 112         | 87                | 62                          | 16                           | 9                            | 25                 | 23                    | 2          | -          | 4                   |
| 1881-1885 renoviert                          | 122                | 119         | 100               | 57                          | 21                           | 22                           | 19                 | 14                    | 3          | 2          | 3                   |
| 1886-1990 renoviert                          | 131                | 112         | 99                | 50                          | 15                           | 34                           | 13                 | 9                     | 4          | -          | 19                  |
| nicht renoviert                              | 238                | 231         | 178               | 137                         | 23                           | 18                           | 53                 | 43                    | 10         | -          | 7                   |
| <b>Bauperiode 1900 - 1920</b>                | <b>392</b>         | <b>375</b>  | <b>311</b>        | <b>145</b>                  | <b>83</b>                    | <b>83</b>                    | <b>64</b>          | <b>40</b>             | <b>13</b>  | <b>11</b>  | <b>17</b>           |
| 1861-1870 renoviert                          | 59                 | 58          | 50                | 23                          | 21                           | 6                            | 8                  | 5                     | 3          | -          | 1                   |
| 1871-1880 renoviert                          | 110                | 100         | 84                | 24                          | 25                           | 35                           | 16                 | 11                    | 2          | 3          | 10                  |
| 1881-1885 renoviert                          | 39                 | 36          | 32                | 14                          | 11                           | 7                            | 4                  | 4                     | -          | -          | 3                   |
| 1886-1990 renoviert                          | 36                 | 36          | 25                | 13                          | 6                            | 6                            | 11                 | 9                     | 2          | -          | -                   |
| nicht renoviert                              | 148                | 145         | 120               | 71                          | 20                           | 29                           | 25                 | 11                    | 6          | 8          | 3                   |
| <b>Bauperiode 1921 - 1946</b>                | <b>920</b>         | <b>880</b>  | <b>743</b>        | <b>423</b>                  | <b>191</b>                   | <b>129</b>                   | <b>137</b>         | <b>73</b>             | <b>46</b>  | <b>18</b>  | <b>40</b>           |
| 1861-1870 renoviert                          | 145                | 144         | 125               | 71                          | 42                           | 12                           | 19                 | 8                     | 8          | 3          | 1                   |
| 1871-1880 renoviert                          | 178                | 165         | 138               | 80                          | 31                           | 27                           | 27                 | 11                    | 13         | 3          | 13                  |
| 1881-1885 renoviert                          | 102                | 99          | 76                | 48                          | 16                           | 12                           | 23                 | 9                     | 11         | 3          | 3                   |
| 1886-1990 renoviert                          | 157                | 151         | 136               | 67                          | 38                           | 31                           | 15                 | 11                    | 4          | -          | 6                   |
| nicht renoviert                              | 338                | 321         | 268               | 157                         | 64                           | 47                           | 53                 | 34                    | 10         | 9          | 17                  |
| <b>Bauperiode 1947 - 1960</b>                | <b>1245</b>        | <b>1178</b> | <b>1066</b>       | <b>678</b>                  | <b>258</b>                   | <b>130</b>                   | <b>112</b>         | <b>62</b>             | <b>24</b>  | <b>26</b>  | <b>67</b>           |
| 1861-1870 renoviert                          | 124                | 119         | 107               | 58                          | 34                           | 15                           | 12                 | 6                     | 6          | -          | 5                   |
| 1871-1880 renoviert                          | 216                | 200         | 177               | 111                         | 51                           | 15                           | 23                 | 14                    | 6          | 3          | 16                  |
| 1881-1885 renoviert                          | 172                | 159         | 145               | 80                          | 33                           | 32                           | 14                 | 6                     | 2          | 6          | 13                  |
| 1886-1990 renoviert                          | 194                | 187         | 167               | 96                          | 51                           | 20                           | 20                 | 17                    | 3          | -          | 7                   |
| nicht renoviert                              | 539                | 513         | 470               | 333                         | 89                           | 48                           | 43                 | 19                    | 7          | 17         | 26                  |
| <b>Bauperiode 1961 - 1970</b>                | <b>2100</b>        | <b>2010</b> | <b>1865</b>       | <b>946</b>                  | <b>289</b>                   | <b>630</b>                   | <b>145</b>         | <b>63</b>             | <b>29</b>  | <b>53</b>  | <b>90</b>           |
| 1861-1870 renoviert                          | 8                  | 8           | 7                 | 5                           | 2                            | -                            | 1                  | 1                     | -          | -          | -                   |
| 1871-1880 renoviert                          | 188                | 172         | 154               | 87                          | 34                           | 33                           | 18                 | 3                     | 4          | 11         | 16                  |
| 1881-1885 renoviert                          | 277                | 263         | 247               | 112                         | 42                           | 93                           | 16                 | 9                     | -          | 7          | 14                  |
| 1886-1990 renoviert                          | 489                | 475         | 436               | 186                         | 74                           | 176                          | 39                 | 13                    | 10         | 16         | 14                  |
| nicht renoviert                              | 1138               | 1092        | 1021              | 556                         | 137                          | 328                          | 71                 | 37                    | 15         | 19         | 46                  |
| <b>Bauperiode 1971 - 1980</b>                | <b>2800</b>        | <b>2708</b> | <b>2496</b>       | <b>989</b>                  | <b>311</b>                   | <b>1196</b>                  | <b>212</b>         | <b>47</b>             | <b>29</b>  | <b>136</b> | <b>92</b>           |
| 1871-1880 renoviert                          | 34                 | 33          | 21                | 12                          | -                            | 9                            | 12                 | -                     | -          | 12         | 1                   |
| 1881-1885 renoviert                          | 135                | 122         | 93                | 42                          | 9                            | 42                           | 29                 | 2                     | -          | 27         | 13                  |
| 1886-1990 renoviert                          | 310                | 290         | 265               | 119                         | 44                           | 102                          | 25                 | 7                     | 6          | 12         | 20                  |
| nicht renoviert                              | 2321               | 2263        | 2117              | 816                         | 258                          | 1043                         | 146                | 38                    | 23         | 85         | 58                  |
| <b>Bauperiode 1981 - 1985</b>                | <b>1144</b>        | <b>1116</b> | <b>1026</b>       | <b>478</b>                  | <b>112</b>                   | <b>436</b>                   | <b>90</b>          | <b>28</b>             | <b>19</b>  | <b>43</b>  | <b>28</b>           |
| 1886-1990 renoviert                          | 13                 | 13          | 11                | 1                           | 6                            | 4                            | 2                  | 2                     | -          | -          | -                   |
| nicht renoviert                              | 1131               | 1103        | 1015              | 477                         | 106                          | 432                          | 88                 | 26                    | 19         | 43         | 28                  |
| <b>Bauperiode 1986 - 1990</b>                | <b>1044</b>        | <b>1018</b> | <b>907</b>        | <b>456</b>                  | <b>121</b>                   | <b>330</b>                   | <b>111</b>         | <b>28</b>             | <b>24</b>  | <b>59</b>  | <b>26</b>           |

Volkszählung 1990

Vom Eigentümer selbst bewohnte Wohnungen nach Bau- sowie Renovationsperiode und Gebäudeart

Fürstentum Liechtenstein

| 9.101-03<br>Bauperiode<br>Renovationsperiode | Vom Eigentümer selbst bewohnte Wohnungen |             |                   |                             |                              |                              |                    |                       |           |           |                     |
|--|--|-------------|-------------------|-----------------------------|------------------------------|------------------------------|--------------------|-----------------------|-----------|-----------|---------------------|
|  | Im ganzen                                | Gebäudeart  |                   |                             |                              |                              |                    |                       |           |           | Sonstige<br>Gebäude |
|  |  | Wohngebäude |                   |                             |                              |                              |                    |                       |           |           |                     |
|  |  | Im ganzen   | Reine Wohngebäude |                             |                              |                              | Andere Wohngebäude |                       |           |           |                     |
|  |  |             | Im ganzen         | Ein-<br>familien-<br>häuser | Zwei-<br>familien-<br>häuser | Mehr-<br>familien-<br>häuser | Im ganzen          | Mit ... Wohneinheiten |           |           |                     |
|  |  |             |                   |                             |                              | 1                            | 2                  | 3+                    |           |           |                     |
| <b>IM GANZEN</b>                             | <b>5475</b>                              | <b>5347</b> | <b>4860</b>       | <b>3702</b>                 | <b>669</b>                   | <b>489</b>                   | <b>487</b>         | <b>356</b>            | <b>82</b> | <b>49</b> | <b>128</b>          |
| 1961-1970 renoviert                          | 296                                      | 288         | 243               | 173                         | 64                           | 6                            | 45                 | 33                    | 11        | 1         | 8                   |
| 1971-1980 renoviert                          | 509                                      | 489         | 416               | 311                         | 77                           | 28                           | 73                 | 55                    | 14        | 4         | 20                  |
| 1981-1985 renoviert                          | 413                                      | 396         | 354               | 263                         | 56                           | 35                           | 42                 | 33                    | 4         | 5         | 17                  |
| 1986-1990 renoviert                          | 709                                      | 687         | 612               | 438                         | 124                          | 50                           | 75                 | 56                    | 12        | 7         | 22                  |
| nicht renoviert                              | 3548                                     | 3487        | 3235              | 2517                        | 348                          | 370                          | 252                | 179                   | 41        | 32        | 61                  |
| <b>Bauperiode vor 1900</b>                   | <b>386</b>                               | <b>373</b>  | <b>284</b>        | <b>239</b>                  | <b>36</b>                    | <b>9</b>                     | <b>89</b>          | <b>84</b>             | <b>5</b>  | <b>-</b>  | <b>13</b>           |
| 1961-1970 renoviert                          | 81                                       | 76          | 58                | 46                          | 10                           | 2                            | 18                 | 17                    | 1         | -         | 5                   |
| 1971-1980 renoviert                          | 80                                       | 79          | 60                | 50                          | 7                            | 3                            | 19                 | 19                    | -         | -         | 1                   |
| 1981-1985 renoviert                          | 50                                       | 49          | 39                | 30                          | 9                            | -                            | 10                 | 9                     | 1         | -         | 1                   |
| 1986-1990 renoviert                          | 59                                       | 54          | 44                | 36                          | 5                            | 3                            | 10                 | 8                     | 2         | -         | 5                   |
| nicht renoviert                              | 116                                      | 115         | 83                | 77                          | 5                            | 1                            | 32                 | 31                    | 1         | -         | 1                   |
| <b>Bauperiode 1900 - 1920</b>                | <b>180</b>                               | <b>177</b>  | <b>139</b>        | <b>94</b>                   | <b>37</b>                    | <b>8</b>                     | <b>38</b>          | <b>34</b>             | <b>4</b>  | <b>-</b>  | <b>3</b>            |
| 1961-1970 renoviert                          | 37                                       | 37          | 31                | 19                          | 12                           | -                            | 6                  | 4                     | 2         | -         | -                   |
| 1971-1980 renoviert                          | 50                                       | 48          | 36                | 20                          | 12                           | 4                            | 12                 | 11                    | 1         | -         | 2                   |
| 1981-1985 renoviert                          | 18                                       | 18          | 14                | 6                           | 7                            | 1                            | 4                  | 4                     | -         | -         | -                   |
| 1986-1990 renoviert                          | 23                                       | 23          | 14                | 10                          | 3                            | 1                            | 9                  | 9                     | -         | -         | -                   |
| nicht renoviert                              | 52                                       | 51          | 44                | 39                          | 3                            | 2                            | 7                  | 6                     | 1         | -         | 1                   |
| <b>Bauperiode 1921 - 1946</b>                | <b>486</b>                               | <b>474</b>  | <b>402</b>        | <b>301</b>                  | <b>75</b>                    | <b>26</b>                    | <b>72</b>          | <b>49</b>             | <b>21</b> | <b>2</b>  | <b>12</b>           |
| 1961-1970 renoviert                          | 89                                       | 88          | 76                | 54                          | 20                           | 2                            | 12                 | 6                     | 5         | 1         | 1                   |
| 1971-1980 renoviert                          | 98                                       | 93          | 77                | 58                          | 12                           | 7                            | 16                 | 9                     | 7         | -         | 5                   |
| 1981-1985 renoviert                          | 54                                       | 53          | 44                | 36                          | 6                            | 2                            | 9                  | 6                     | 3         | -         | 1                   |
| 1986-1990 renoviert                          | 88                                       | 86          | 74                | 49                          | 16                           | 9                            | 12                 | 9                     | 3         | -         | 2                   |
| nicht renoviert                              | 157                                      | 154         | 131               | 104                         | 21                           | 6                            | 23                 | 19                    | 3         | 1         | 3                   |
| <b>Bauperiode 1947 - 1960</b>                | <b>765</b>                               | <b>737</b>  | <b>671</b>        | <b>524</b>                  | <b>116</b>                   | <b>31</b>                    | <b>66</b>          | <b>53</b>             | <b>9</b>  | <b>4</b>  | <b>28</b>           |
| 1961-1970 renoviert                          | 84                                       | 82          | 73                | 50                          | 21                           | 2                            | 9                  | 6                     | 3         | -         | 2                   |
| 1971-1980 renoviert                          | 162                                      | 155         | 136               | 96                          | 30                           | 10                           | 19                 | 13                    | 4         | 2         | 7                   |
| 1981-1985 renoviert                          | 91                                       | 84          | 78                | 58                          | 12                           | 8                            | 6                  | 5                     | -         | 1         | 7                   |
| 1986-1990 renoviert                          | 109                                      | 107         | 94                | 67                          | 25                           | 2                            | 13                 | 12                    | 1         | -         | 2                   |
| nicht renoviert                              | 319                                      | 309         | 290               | 253                         | 28                           | 9                            | 19                 | 17                    | 1         | 1         | 10                  |
| <b>Bauperiode 1961 - 1970</b>                | <b>1121</b>                              | <b>1097</b> | <b>1025</b>       | <b>813</b>                  | <b>138</b>                   | <b>74</b>                    | <b>72</b>          | <b>52</b>             | <b>11</b> | <b>9</b>  | <b>24</b>           |
| 1961-1970 renoviert                          | 5  | 5           | 5                 | 4                           | 1                            | -                            | -                  | -                     | -         | -         | -                   |
| 1971-1980 renoviert                          | 106                                      | 102         | 97                | 78                          | 16                           | 3                            | 5                  | 3                     | 2         | -         | 4                   |
| 1981-1985 renoviert                          | 146                                      | 142         | 132               | 95                          | 18                           | 19                           | 10                 | 8                     | -         | 2         | 4                   |
| 1986-1990 renoviert                          | 248                                      | 243         | 223               | 167                         | 43                           | 13                           | 20                 | 10                    | 4         | 6         | 5                   |
| nicht renoviert                              | 616                                      | 605         | 568               | 469                         | 60                           | 39                           | 37                 | 31                    | 5         | 1         | 11                  |
| <b>Bauperiode 1971 - 1980</b>                | <b>1342</b>                              | <b>1308</b> | <b>1233</b>       | <b>869</b>                  | <b>150</b>                   | <b>214</b>                   | <b>75</b>          | <b>41</b>             | <b>15</b> | <b>19</b> | <b>34</b>           |
| 1971-1980 renoviert                          | 13                                       | 12          | 10                | 9                           | -                            | 1                            | 2                  | -                     | -         | 2         | 1                   |
| 1981-1985 renoviert                          | 54                                       | 50          | 47                | 38                          | 4                            | 5                            | 3                  | 1                     | -         | 2         | 4                   |
| 1986-1990 renoviert                          | 172                                      | 164         | 155               | 109                         | 28                           | 18                           | 9                  | 6                     | 2         | 1         | 8                   |
| nicht renoviert                              | 1103                                     | 1082        | 1021              | 713                         | 118                          | 190                          | 61                 | 34                    | 13        | 14        | 21                  |
| <b>Bauperiode 1981 - 1985</b>                | <b>618</b>                               | <b>611</b>  | <b>570</b>        | <b>444</b>                  | <b>55</b>                    | <b>71</b>                    | <b>41</b>          | <b>25</b>             | <b>7</b>  | <b>9</b>  | <b>7</b>            |
| 1986-1990 renoviert                          | 10                                       | 10          | 8                 | -                           | 4                            | 4                            | 2                  | 2                     | -         | -         | -                   |
| nicht renoviert                              | 608                                      | 601         | 562               | 444                         | 51                           | 67                           | 39                 | 23                    | 7         | 9         | 7                   |
| <b>Bauperiode 1986 - 1990</b>                | <b>577</b>                               | <b>570</b>  | <b>536</b>        | <b>418</b>                  | <b>62</b>                    | <b>56</b>                    | <b>34</b>          | <b>18</b>             | <b>10</b> | <b>6</b>  | <b>7</b>            |

Volkszählung 1990

Wohneigentumsquote nach Bau- sowie Renovationsperiode und Gebäudeart

Fürstentum Liechtenstein

| 9.101-04<br>Bauperiode<br>Renovationsperiode | Wohneigentumsquote (in Promillen) |             |                   |                             |                              |                              |                    |                       |     |     |                     |
|--|-----------------------------------|-------------|-------------------|-----------------------------|------------------------------|------------------------------|--------------------|-----------------------|-----|-----|---------------------|
|  | Im ganzen                         | Gebäudeart  |                   |                             |                              |                              |                    |                       |     |     |                     |
|  |                                   | Wohngebäude |                   |                             |                              |                              |                    |                       |     |     | Sonstige<br>Gebäude |
|  |                                   | Im ganzen   | Reine Wohngebäude |                             |                              |                              | Andere Wohngebäude |                       |     |     |                     |
|  |                                   |             | Im ganzen         | Ein-<br>familien-<br>häuser | Zwei-<br>familien-<br>häuser | Mehr-<br>familien-<br>häuser | Im ganzen          | Mit ... Wohneinheiten |     |     |                     |
| 1  | 2                                 |             |                   |                             |                              |                              |                    | 3+                    |     |     |                     |
|  | 1                                 | 2           | 3                 | 4                           | 5                            | 6                            | 7                  | 8                     | 9   | 10  | 11                  |
| IM GANZEN                                    | 527                               | 536         | 541               | 827                         | 457                          | 161                          | 486                | 791                   | 400 | 141 | 318                 |
| 1861-1970 renoviert                          | 630                               | 634         | 620               | 812                         | 516                          | 109                          | 726                | 825                   | 579 | 333 | 500                 |
| 1971-1980 renoviert                          | 605                               | 625         | 629               | 827                         | 490                          | 219                          | 603                | 887                   | 519 | 125 | 333                 |
| 1981-1985 renoviert                          | 488                               | 496         | 511               | 745                         | 424                          | 168                          | 400                | 750                   | 250 | 111 | 347                 |
| 1986-1990 renoviert                          | 533                               | 544         | 537               | 823                         | 530                          | 134                          | 600                | 824                   | 414 | 250 | 333                 |
| nicht renoviert                              | 514                               | 522         | 531               | 838                         | 425                          | 163                          | 427                | 758                   | 360 | 133 | 289                 |
| Bauperiode vor 1900                          | 521                               | 534         | 501               | 660                         | 360                          | 86                           | 674                | 771                   | 238 | ... | 310                 |
| 1961-1970 renoviert                          | 604                               | 608         | 563               | 821                         | 400                          | 91                           | 818                | 850                   | 500 | -   | 556                 |
| 1971-1980 renoviert                          | 690                               | 705         | 690               | 806                         | 438                          | 333                          | 760                | 826                   | ... | -   | 250                 |
| 1981-1985 renoviert                          | 410                               | 412         | 390               | 526                         | 429                          | ...                          | 526                | 643                   | 333 | ... | 333                 |
| 1986-1990 renoviert                          | 450                               | 482         | 444               | 720                         | 333                          | 88                           | 769                | 889                   | 500 | -   | 263                 |
| nicht renoviert                              | 487                               | 498         | 466               | 562                         | 217                          | 56                           | 604                | 721                   | 100 | -   | 143                 |
| Bauperiode 1900 - 1920                       | 459                               | 472         | 447               | 648                         | 446                          | 96                           | 594                | 850                   | 308 | ... | 176                 |
| 1961-1970 renoviert                          | 627                               | 638         | 620               | 826                         | 571                          | ...                          | 750                | 800                   | 667 | -   | ...                 |
| 1971-1980 renoviert                          | 455                               | 480         | 429               | 833                         | 480                          | 114                          | 750                | 1000                  | 500 | ... | 200                 |
| 1981-1985 renoviert                          | 462                               | 500         | 438               | 429                         | 636                          | 143                          | 1000               | 1000                  | -   | -   | ...                 |
| 1986-1990 renoviert                          | 639                               | 639         | 560               | 769                         | 500                          | 167                          | 818                | 1000                  | ... | -   | -                   |
| nicht renoviert                              | 351                               | 352         | 367               | 549                         | 150                          | 69                           | 280                | 545                   | 167 | ... | 333                 |
| Bauperiode 1921 - 1946                       | 528                               | 539         | 541               | 712                         | 393                          | 202                          | 526                | 671                   | 457 | 111 | 300                 |
| 1961-1970 renoviert                          | 614                               | 611         | 608               | 761                         | 476                          | 167                          | 632                | 750                   | 625 | 333 | 1000                |
| 1971-1980 renoviert                          | 551                               | 564         | 558               | 725                         | 387                          | 259                          | 593                | 818                   | 538 | ... | 385                 |
| 1981-1985 renoviert                          | 529                               | 535         | 579               | 750                         | 375                          | 167                          | 391                | 667                   | 273 | ... | 333                 |
| 1986-1990 renoviert                          | 561                               | 570         | 544               | 731                         | 421                          | 290                          | 800                | 818                   | 750 | -   | 333                 |
| nicht renoviert                              | 464                               | 480         | 489               | 662                         | 328                          | 128                          | 434                | 559                   | 300 | 111 | 176                 |
| Bauperiode 1947 - 1960                       | 614                               | 626         | 629               | 773                         | 450                          | 238                          | 589                | 855                   | 375 | 154 | 418                 |
| 1961-1970 renoviert                          | 677                               | 689         | 682               | 862                         | 618                          | 133                          | 750                | 1000                  | 500 | -   | 400                 |
| 1971-1980 renoviert                          | 750                               | 775         | 768               | 865                         | 588                          | 667                          | 826                | 929                   | 667 | 667 | 438                 |
| 1981-1985 renoviert                          | 529                               | 528         | 538               | 725                         | 364                          | 250                          | 429                | 833                   | ... | 167 | 538                 |
| 1986-1990 renoviert                          | 562                               | 572         | 563               | 698                         | 490                          | 100                          | 650                | 706                   | 333 | -   | 286                 |
| nicht renoviert                              | 592                               | 602         | 617               | 760                         | 315                          | 188                          | 442                | 895                   | 143 | 59  | 385                 |
| Bauperiode 1961 - 1970                       | 534                               | 546         | 550               | 859                         | 478                          | 117                          | 497                | 825                   | 379 | 170 | 267                 |
| 1961-1970 renoviert                          | 625                               | 625         | 714               | 800                         | 500                          | -                            | ...                | ...                   | -   | -   | -                   |
| 1971-1980 renoviert                          | 564                               | 593         | 630               | 897                         | 471                          | 91                           | 278                | 1000                  | 500 | ... | 250                 |
| 1981-1985 renoviert                          | 527                               | 540         | 534               | 848                         | 429                          | 204                          | 625                | 889                   | -   | 286 | 286                 |
| 1986-1990 renoviert                          | 507                               | 512         | 511               | 898                         | 581                          | 74                           | 513                | 769                   | 400 | 375 | 357                 |
| nicht renoviert                              | 541                               | 554         | 556               | 844                         | 438                          | 119                          | 521                | 838                   | 333 | 53  | 239                 |
| Bauperiode 1971 - 1980                       | 479                               | 483         | 494               | 879                         | 482                          | 179                          | 354                | 872                   | 517 | 140 | 370                 |
| 1971-1980 renoviert                          | 382                               | 364         | 476               | 750                         | -                            | 111                          | 167                | -                     | -   | 167 | 1000                |
| 1981-1985 renoviert                          | 400                               | 410         | 505               | 905                         | 444                          | 119                          | 103                | 500                   | -   | 74  | 308                 |
| 1986-1990 renoviert                          | 555                               | 566         | 585               | 916                         | 636                          | 176                          | 360                | 857                   | 333 | 83  | 400                 |
| nicht renoviert                              | 475                               | 478         | 482               | 874                         | 457                          | 182                          | 418                | 895                   | 565 | 165 | 362                 |
| Bauperiode 1981 - 1985                       | 540                               | 547         | 556               | 929                         | 491                          | 163                          | 456                | 893                   | 368 | 209 | 250                 |
| 1986-1990 renoviert                          | 769                               | 769         | 727               | ...                         | 667                          | 1000                         | 1000               | 1000                  | -   | -   | -                   |
| nicht renoviert                              | 538                               | 545         | 554               | 931                         | 481                          | 155                          | 443                | 885                   | 368 | 209 | 250                 |
| Bauperiode 1986 - 1990                       | 553                               | 560         | 591               | 917                         | 512                          | 170                          | 306                | 643                   | 417 | 102 | 269                 |

Volkszählung 1990

Wohnungen nach Eigentübertyp bzw. Fläche der Wohnung und Gebäudeart

Fürstentum Liechtenstein

| 9.102-01<br>Eigentübertyp<br>Fläche   | Wohnungen   |                             |                              |                              |           |                       |                    |     |     |     |                     |
|---------------------------------------|-------------|-----------------------------|------------------------------|------------------------------|-----------|-----------------------|--------------------|-----|-----|-----|---------------------|
|                                       | Im ganzen   |                             |                              |                              |           |                       |                    |     |     |     |                     |
|                                       | Gebäudeart  |                             |                              |                              |           |                       |                    |     |     |     | Sonstige<br>Gebäude |
|                                       | Wohngebäude |                             |                              |                              |           |                       |                    |     |     |     |                     |
|                                       | Im ganzen   | Reine Wohngebäude           |                              |                              |           |                       | Andere Wohngebäude |     |     |     |                     |
| Im ganzen                             |             | Ein-<br>familien-<br>häuser | Zwei-<br>familien-<br>häuser | Mehr-<br>familien-<br>häuser | Im ganzen | Mit ... Wohneinheiten |                    |     |     |     |                     |
|                                       |             |                             |                              |                              |           | 1                     | 2                  | 3+  |     |     |                     |
|                                       | 1           | 2                           | 3                            | 4                            | 5         | 6                     | 7                  | 8   | 9   | 10  | 11                  |
| IM GANZEN                             | 11388       | 10835                       | 9786                         | 4865                         | 1594      | 3327                  | 1049               | 450 | 219 | 380 | 553                 |
| Privatperson(en)                      | 10404       | 9942                        | 8956                         | 4730                         | 1550      | 2676                  | 986                | 431 | 211 | 344 | 462                 |
| Bau- oder Immobilien-<br>gesellschaft | 41          | 24                          | 20                           | 2                            | -         | 18                    | 4                  | 2   | 2   | -   | 17                  |
| Wohnbaugenossenschaft<br>(Mitglieder) | 18          | 18                          | 18                           | -                            | -         | 18                    | -                  | -   | -   | -   | -                   |
| Andere Wohnbau-<br>genossenschaft     | 2           | 1                           | 1                            | 1                            | -         | -                     | -                  | -   | -   | -   | 1                   |
| Versicherung                          | -           | -                           | -                            | -                            | -         | -                     | -                  | -   | -   | -   | -                   |
| Immobilienfonds                       | -           | -                           | -                            | -                            | -         | -                     | -                  | -   | -   | -   | -                   |
| Personalsvorsorgestiftung             | 242         | 242                         | 241                          | 9                            | 4         | 228                   | 1                  | 1   | -   | -   | -                   |
| Andere Stiftung                       | 128         | 123                         | 111                          | 14                           | 2         | 95                    | 12                 | 3   | -   | 9   | 5                   |
| Verein                                | 8           | 6                           | 3                            | 3                            | -         | -                     | 3                  | 3   | -   | -   | 2                   |
| Gemeinde, Kanton, Bund                | 279         | 238                         | 208                          | 80                           | 22        | 106                   | 30                 | 5   | 6   | 19  | 41                  |
| Andere                                | 266         | 241                         | 228                          | 26                           | 16        | 186                   | 13                 | 5   | -   | 8   | 25                  |
| Ohne Angabe der Fläche                | 439         | 409                         | 363                          | 87                           | 112       | 164                   | 46                 | 9   | 12  | 25  | 30                  |
| Mit Angabe der Fläche                 | 10949       | 10426                       | 9423                         | 4778                         | 1482      | 3163                  | 1003               | 441 | 207 | 355 | 523                 |
| unter 20 m2                           | 41          | 21                          | 15                           | -                            | 5         | 10                    | 6                  | -   | 2   | 4   | 20                  |
| 20 - 29 m2                            | 319         | 297                         | 260                          | 4                            | 53        | 203                   | 37                 | -   | 6   | 31  | 22                  |
| 30 - 39 m2                            | 346         | 320                         | 281                          | 6                            | 81        | 194                   | 39                 | 1   | 3   | 35  | 26                  |
| 40 - 59 m2                            | 886         | 812                         | 728                          | 53                           | 165       | 510                   | 84                 | 7   | 27  | 50  | 74                  |
| 60 - 79 m2                            | 1190        | 1107                        | 1006                         | 173                          | 232       | 601                   | 101                | 22  | 26  | 53  | 83                  |
| 80 - 99 m2                            | 1516        | 1448                        | 1296                         | 346                          | 275       | 675                   | 152                | 37  | 44  | 71  | 68                  |
| 100 - 119 m2                          | 2123        | 2046                        | 1862                         | 1073                         | 237       | 552                   | 184                | 97  | 34  | 53  | 77                  |
| 120 - 139 m2                          | 1723        | 1669                        | 1520                         | 1121                         | 174       | 225                   | 149                | 100 | 20  | 29  | 54                  |
| 140 - 159 m2                          | 1217        | 1165                        | 1074                         | 885                          | 105       | 84                    | 91                 | 64  | 13  | 14  | 52                  |
| 160 - 179 m2                          | 562         | 547                         | 494                          | 394                          | 58        | 42                    | 53                 | 40  | 9   | 4   | 15                  |
| 180 und mehr m2                       | 1026        | 994                         | 887                          | 723                          | 97        | 67                    | 107                | 73  | 23  | 11  | 32                  |

Bewohnte Wohnungen nach Eigentübertyp bzw. Fläche der Wohnung und Gebäudeart

Fürstentum Liechtenstein

| 9.102-02<br><br>Eigentübertyp<br>Fläche | Bewohnte Wohnungen |             |                   |                             |                              |                              |                    |                       |     |     |                     |
|---|--------------------|-------------|-------------------|-----------------------------|------------------------------|------------------------------|--------------------|-----------------------|-----|-----|---------------------|
|   | Im ganzen          | Gebäudeart  |                   |                             |                              |                              |                    |                       |     |     |                     |
|   |                    | Wohngebäude |                   |                             |                              |                              |                    |                       |     |     | Sonstige<br>Gebäude |
|   |                    | Im ganzen   | Reine Wohngebäude |                             |                              |                              | Andere Wohngebäude |                       |     |     |                     |
|   |                    |             | Im ganzen         | Ein-<br>familien-<br>häuser | Zwei-<br>familien-<br>häuser | Mehr-<br>familien-<br>häuser | Im ganzen          | Mit ... Wohneinheiten |     |     |                     |
| 1                                       | 2                  |             |                   |                             |                              |                              |                    | 3+                    |     |     |                     |
| 1                                       | 2                  | 3           | 4                 | 5                           | 6                            | 7                            | 8                  | 9                     | 10  | 11  |                     |
| IM GANZEN                               | 10386              | 9984        | 8981              | 4477                        | 1465                         | 3039                         | 1003               | 450                   | 205 | 348 | 402                 |
| Privatperson(en)                        | 9470               | 9148        | 8202              | 4356                        | 1424                         | 2422                         | 946                | 431                   | 199 | 316 | 322                 |
| Bau- oder Immobilien-<br>gesellschaft   | 40                 | 23          | 20                | 2                           | -                            | 18                           | 3                  | 2                     | 1   | -   | 17                  |
| Wohnbaugenossenschaft<br>(Mitglieder)   | 18                 | 18          | 18                | -                           | -                            | 18                           | -                  | -                     | -   | -   | -                   |
| Andere Wohnbau-<br>genossenschaft       | 2                  | 1           | 1                 | 1                           | -                            | -                            | -                  | -                     | -   | -   | 1                   |
| Versicherung                            | -                  | -           | -                 | -                           | -                            | -                            | -                  | -                     | -   | -   | -                   |
| Immobilienfonds                         | -                  | -           | -                 | -                           | -                            | -                            | -                  | -                     | -   | -   | -                   |
| Personalsvorsorgestiftung               | 229                | 229         | 228               | 9                           | 4                            | 215                          | 1                  | 1                     | -   | -   | -                   |
| Andere Stiftung                         | 114                | 110         | 99                | 11                          | 2                            | 86                           | 11                 | 3                     | -   | 8   | 4                   |
| Verein                                  | 6                  | 4           | 1                 | 1                           | -                            | -                            | 3                  | 3                     | -   | -   | 2                   |
| Gemeinde, Kanton, Bund                  | 255                | 221         | 192               | 71                          | 19                           | 102                          | 29                 | 5                     | 5   | 19  | 34                  |
| Andere                                  | 252                | 230         | 220               | 26                          | 16                           | 178                          | 10                 | 5                     | -   | 5   | 22                  |
| Ohne Angabe der Fläche                  | 394                | 371         | 332               | 71                          | 103                          | 158                          | 39                 | 9                     | 12  | 18  | 23                  |
| Mit Angabe der Fläche                   | 9992               | 9613        | 8649              | 4406                        | 1362                         | 2881                         | 964                | 441                   | 193 | 330 | 379                 |
| unter 20 m2                             | 37                 | 19          | 13                | -                           | 5                            | 8                            | 6                  | -                     | 2   | 4   | 18                  |
| 20 - 29 m2                              | 272                | 258         | 225               | 2                           | 47                           | 176                          | 33                 | -                     | 4   | 29  | 14                  |
| 30 - 39 m2                              | 279                | 261         | 226               | 2                           | 67                           | 157                          | 35                 | 1                     | 3   | 31  | 18                  |
| 40 - 59 m2                              | 720                | 679         | 602               | 25                          | 136                          | 441                          | 77                 | 7                     | 24  | 46  | 41                  |
| 60 - 79 m2                              | 989                | 944         | 845               | 97                          | 203                          | 545                          | 99                 | 22                    | 26  | 51  | 45                  |
| 80 - 89 m2                              | 1343               | 1298        | 1153              | 260                         | 251                          | 642                          | 145                | 37                    | 41  | 67  | 45                  |
| 100 - 119 m2                            | 2009               | 1945        | 1766              | 1006                        | 231                          | 529                          | 179                | 97                    | 32  | 50  | 64                  |
| 120 - 139 m2                            | 1643               | 1594        | 1449              | 1075                        | 169                          | 205                          | 145                | 100                   | 18  | 27  | 49                  |
| 140 - 159 m2                            | 1168               | 1124        | 1035              | 854                         | 102                          | 79                           | 89                 | 64                    | 12  | 13  | 44                  |
| 160 - 179 m2                            | 545                | 531         | 479               | 382                         | 58                           | 39                           | 52                 | 40                    | 8   | 4   | 14                  |
| 180 und mehr m2                         | 987                | 960         | 856               | 703                         | 93                           | 60                           | 104                | 73                    | 23  | 8   | 27                  |

Volkzählung 1990

## Wohnungen nach Heizungsart sowie Energieträger der Heizung und Gebäudeart

Fürstentum Liechtenstein

| 9.103-00<br>Heizungsart<br>Energieträger  | Wohnungen    |              |                   |                             |                              |                              |                    |                       |            |            |                     |
|---|--------------|--------------|-------------------|-----------------------------|------------------------------|------------------------------|--------------------|-----------------------|------------|------------|---------------------|
|   | Im ganzen    | Gebäudeart   |                   |                             |                              |                              |                    |                       |            |            | Sonstige<br>Gebäude |
|   |              | Wohngebäude  |                   |                             |                              |                              |                    |                       |            |            |                     |
|   |              | Im ganzen    | Reine Wohngebäude |                             |                              |                              | Andere Wohngebäude |                       |            |            |                     |
|   |              |              | Im ganzen         | Ein-<br>familien-<br>häuser | Zwei-<br>familien-<br>häuser | Mehr-<br>familien-<br>häuser | Im ganzen          | Mit ... Wohneinheiten |            |            |                     |
| 1   | 2            |              |                   |                             |                              |                              |                    | 3+                    |            |            |                     |
| 1   | 2            | 3            | 4                 | 5                           | 6                            | 7                            | 8                  | 9                     | 10         | 11         |                     |
| <b>IM GANZEN</b>                          | <b>11388</b> | <b>10835</b> | <b>9786</b>       | <b>4865</b>                 | <b>1594</b>                  | <b>3327</b>                  | <b>1049</b>        | <b>450</b>            | <b>219</b> | <b>380</b> | <b>553</b>          |
| Mit Heizung                               | 11381        | 10829        | 9780              | 4859                        | 1594                         | 3327                         | 1049               | 450                   | 219        | 380        | 552                 |
| Heizöl                                    | 8804         | 8419         | 7702              | 3545                        | 1311                         | 2846                         | 717                | 246                   | 151        | 320        | 385                 |
| Gas                                       | 720          | 686          | 610               | 177                         | 63                           | 370                          | 76                 | 18                    | 12         | 46         | 34                  |
| Wärmepumpe                                | 317          | 310          | 283               | 206                         | 32                           | 45                           | 27                 | 13                    | 14         | -          | 7                   |
| Elektrizität                              | 394          | 364          | 322               | 231                         | 54                           | 37                           | 42                 | 27                    | 10         | 5          | 30                  |
| Holz                                      | 1104         | 1009         | 826               | 673                         | 130                          | 23                           | 183                | 144                   | 30         | 9          | 95                  |
| Kohle                                     | 12           | 11           | 10                | 7                           | -                            | 3                            | 1                  | 1                     | -          | -          | 1                   |
| Fernwärme                                 | 19           | 19           | 16                | 11                          | 2                            | 3                            | 3                  | 1                     | 2          | -          | -                   |
| Sonnenkollektor                           | 2            | 2            | 2                 | 2                           | -                            | -                            | -                  | -                     | -          | -          | -                   |
| Andere                                    | 9            | 9            | 9                 | 7                           | 2                            | -                            | -                  | -                     | -          | -          | -                   |
| <b>Einzelofenheizung</b>                  | <b>1201</b>  | <b>1079</b>  | <b>898</b>        | <b>711</b>                  | <b>142</b>                   | <b>45</b>                    | <b>181</b>         | <b>140</b>            | <b>36</b>  | <b>5</b>   | <b>122</b>          |
| Heizöl                                    | 220          | 211          | 192               | 114                         | 51                           | 27                           | 19                 | 13                    | 6          | -          | 9                   |
| Gas                                       | 10           | 9            | 9                 | 9                           | -                            | -                            | -                  | -                     | -          | -          | 1                   |
| Elektrizität                              | 171          | 152          | 121               | 101                         | 14                           | 6                            | 31                 | 18                    | 8          | 5          | 19                  |
| Holz                                      | 783          | 691          | 561               | 472                         | 77                           | 12                           | 130                | 108                   | 22         | -          | 92                  |
| Kohle                                     | 5            | 4            | 3                 | 3                           | -                            | -                            | 1                  | 1                     | -          | -          | 1                   |
| Andere                                    | 12           | 12           | 12                | 12                          | -                            | -                            | -                  | -                     | -          | -          | -                   |
| <b>Etagenheizung</b>                      | <b>70</b>    | <b>63</b>    | <b>48</b>         | <b>-</b>                    | <b>26</b>                    | <b>22</b>                    | <b>15</b>          | <b>7</b>              | <b>2</b>   | <b>6</b>   | <b>7</b>            |
| Heizöl                                    | 29           | 24           | 19                | -                           | 10                           | 9                            | 5                  | 3                     | 2          | -          | 5                   |
| Gas                                       | -            | -            | -                 | -                           | -                            | -                            | -                  | -                     | -          | -          | -                   |
| Elektrizität                              | 16           | 14           | 12                | -                           | 6                            | 6                            | 2                  | 2                     | -          | -          | 2                   |
| Holz                                      | 18           | 18           | 10                | -                           | 6                            | 4                            | 8                  | 2                     | -          | 6          | -                   |
| Kohle                                     | 3            | 3            | 3                 | -                           | -                            | 3                            | -                  | -                     | -          | -          | -                   |
| Andere                                    | 4            | 4            | 4                 | -                           | 4                            | -                            | -                  | -                     | -          | -          | -                   |
| <b>Zentralheizung für ein Gebäude</b>     | <b>9335</b>  | <b>8953</b>  | <b>8170</b>       | <b>3982</b>                 | <b>1366</b>                  | <b>2822</b>                  | <b>783</b>         | <b>281</b>            | <b>169</b> | <b>333</b> | <b>382</b>          |
| Heizöl                                    | 7945         | 7604         | 6958              | 3308                        | 1198                         | 2452                         | 646                | 217                   | 139        | 290        | 341                 |
| Gas                                       | 617          | 592          | 525               | 153                         | 57                           | 315                          | 67                 | 14                    | 10         | 43         | 25                  |
| Wärmepumpe                                | 279          | 273          | 267               | 182                         | 28                           | 37                           | 26                 | 12                    | 14         | -          | 6                   |
| Elektrizität                              | 189          | 182          | 175               | 130                         | 34                           | 11                           | 7                  | 7                     | -          | -          | 7                   |
| Holz                                      | 293          | 290          | 253               | 199                         | 47                           | 7                            | 37                 | 31                    | 6          | -          | 3                   |
| Kohle                                     | 4            | 4            | 4                 | 4                           | -                            | -                            | -                  | -                     | -          | -          | -                   |
| Sonnenkollektor                           | 2            | 2            | 2                 | 2                           | -                            | -                            | -                  | -                     | -          | -          | -                   |
| Andere                                    | 6            | 6            | 6                 | 4                           | 2                            | -                            | -                  | -                     | -          | -          | -                   |
| <b>Zentralheizung für mehrere Gebäude</b> | <b>748</b>   | <b>707</b>   | <b>642</b>        | <b>153</b>                  | <b>58</b>                    | <b>431</b>                   | <b>65</b>          | <b>21</b>             | <b>8</b>   | <b>36</b>  | <b>41</b>           |
| Heizöl                                    | 609          | 579          | 532               | 122                         | 52                           | 358                          | 47                 | 13                    | 4          | 30         | 30                  |
| Gas                                       | 92           | 84           | 75                | 14                          | 6                            | 55                           | 9                  | 4                     | 2          | 3          | 8                   |
| Wärmepumpe                                | 17           | 16           | 15                | 11                          | -                            | 4                            | 1                  | 1                     | -          | -          | 1                   |
| Elektrizität                              | 16           | 14           | 14                | -                           | -                            | 14                           | -                  | -                     | -          | -          | 2                   |
| Holz                                      | 10           | 10           | 2                 | 2                           | -                            | -                            | 8                  | 3                     | 2          | 3          | -                   |
| Kohle                                     | -            | -            | -                 | -                           | -                            | -                            | -                  | -                     | -          | -          | -                   |
| Sonnenkollektor                           | -            | -            | -                 | -                           | -                            | -                            | -                  | -                     | -          | -          | -                   |
| Andere                                    | 4            | 4            | 4                 | 4                           | -                            | -                            | -                  | -                     | -          | -          | -                   |
| <b>Öffentliche Fernwärmeversorgung</b>    | <b>27</b>    | <b>27</b>    | <b>22</b>         | <b>13</b>                   | <b>2</b>                     | <b>7</b>                     | <b>5</b>           | <b>1</b>              | <b>4</b>   | <b>-</b>   | <b>-</b>            |
| Fernwärme                                 | 18           | 18           | 15                | 10                          | 2                            | 3                            | 3                  | 1                     | 2          | -          | -                   |
| Andere                                    | 9            | 9            | 7                 | 3                           | -                            | 4                            | 2                  | -                     | 2          | -          | -                   |
| <b>Keine Heizung</b>                      | <b>7</b>     | <b>6</b>     | <b>6</b>          | <b>6</b>                    | <b>-</b>                     | <b>-</b>                     | <b>-</b>           | <b>-</b>              | <b>-</b>   | <b>-</b>   | <b>1</b>            |

Wohnungen nach Bewohnungsart sowie Renovationsperiode und Bauperiode

Fürstentum Liechtenstein

| 9.104-00<br>Bewohnungsart<br>Renovationsperiode | Wohnungen    |             |                |                |                |                |                |                |                |
|---|--------------|-------------|----------------|----------------|----------------|----------------|----------------|----------------|----------------|
|   | Im ganzen    | Bauperiode  |                |                |                |                |                |                |                |
|   |              | vor<br>1900 | 1900 -<br>1920 | 1921 -<br>1946 | 1947 -<br>1960 | 1961 -<br>1970 | 1971 -<br>1980 | 1981 -<br>1985 | 1986 -<br>1990 |
| 1   | 2            | 3           | 4              | 5              | 6              | 7              | 8              | 9              |                |
| <b>IM GANZEN</b>                                | <b>11388</b> | <b>875</b>  | <b>447</b>     | <b>1016</b>    | <b>1348</b>    | <b>2296</b>    | <b>3043</b>    | <b>1235</b>    | <b>1128</b>    |
| Ohne Renovation                                 | 7608         | 304         | 179            | 380            | 587            | 1275           | 2534           | 1221           | 1128           |
| Mit Renovation                                  | 3780         | 571         | 268            | 636            | 761            | 1021           | 509            | 14             | -              |
| 1981 - 1970                                     | 520          | 155         | 65             | 159            | 133            | 8              | ...            | ...            | ...            |
| 1971 - 1980                                     | 931          | 141         | 119            | 193            | 236            | 203            | 39             | ...            | ...            |
| 1981 - 1985                                     | 914          | 138         | 46             | 116            | 186            | 287            | 141            | ...            | ...            |
| 1986 - 1990                                     | 1415         | 137         | 38             | 168            | 206            | 523            | 329            | 14             | ...            |
| <b>Dauernd bewohnt</b>                          | <b>10386</b> | <b>741</b>  | <b>392</b>     | <b>920</b>     | <b>1245</b>    | <b>2100</b>    | <b>2800</b>    | <b>1144</b>    | <b>1044</b>    |
| Ohne Renovation                                 | 6897         | 238         | 148            | 338            | 539            | 1138           | 2321           | 1131           | 1044           |
| Mit Renovation                                  | 3489         | 503         | 244            | 582            | 706            | 962            | 479            | 13             | -              |
| 1981 - 1970                                     | 470          | 134         | 59             | 145            | 124            | 8              | ...            | ...            | ...            |
| 1971 - 1980                                     | 842          | 116         | 110            | 178            | 216            | 188            | 34             | ...            | ...            |
| 1981 - 1985                                     | 847          | 122         | 39             | 102            | 172            | 277            | 135            | ...            | ...            |
| 1986 - 1990                                     | 1330         | 131         | 36             | 157            | 194            | 489            | 310            | 13             | ...            |
| <b>Zeitweise oder nicht bewohnt</b>             | <b>1002</b>  | <b>134</b>  | <b>55</b>      | <b>96</b>      | <b>103</b>     | <b>196</b>     | <b>243</b>     | <b>91</b>      | <b>84</b>      |
| Ohne Renovation                                 | 711          | 66          | 31             | 42             | 48             | 137            | 213            | 90             | 84             |
| Mit Renovation                                  | 291          | 68          | 24             | 54             | 55             | 59             | 30             | 1              | -              |
| 1981 - 1970                                     | 50           | 21          | 6              | 14             | 9              | -              | ...            | ...            | ...            |
| 1971 - 1980                                     | 89           | 25          | 9              | 15             | 20             | 15             | 5              | ...            | ...            |
| 1981 - 1985                                     | 67           | 16          | 7              | 14             | 14             | 10             | 6              | ...            | ...            |
| 1986 - 1990                                     | 85           | 6           | 2              | 11             | 12             | 34             | 19             | 1              | ...            |

Volkszählung 1990

**Bewohnte Wohnungen nach Bau- sowie Renovationsperiode und Eigentübertyp**

Fürstentum Liechtenstein

| 9.105-00                         | Bewohnte Wohnungen |                  |                                   |                                       |                                |               |                   |                            |                 |        |                |        |
|----------------------------------|--------------------|------------------|-----------------------------------|---------------------------------------|--------------------------------|---------------|-------------------|----------------------------|-----------------|--------|----------------|--------|
|                                  | Im ganzen          | Eigentübertyp    |                                   |                                       |                                |               |                   |                            |                 |        |                |        |
|                                  |                    | Privatperson(en) | Bau- oder Immobilien-gesellschaft | Wohnbau-genossen-schaft (Mit-glieder) | Andere Wohnbau-genos-senschaft | Ver-sicherung | Im-mobilien-fonds | Personal-vorsorge-stiftung | Andere Stiftung | Verein | Gemeinde-Staat | Andere |
| Bauperiode<br>Renovationsperiode | 1                  | 2                | 3                                 | 4                                     | 5                              | 6             | 7                 | 8                          | 9               | 10     | 11             | 12     |
| <b>IM GANZEN</b>                 | 10366              | 9470             | 40                                | 18                                    | 2                              | -             | -                 | 229                        | 114             | 6      | 255            | 252    |
| 1961-1970 renoviert              | 470                | 450              | -                                 | -                                     | -                              | -             | -                 | 7                          | 3               | 1      | 9              | 20     |
| 1971-1980 renoviert              | 842                | 811              | 5                                 | -                                     | -                              | -             | -                 | 1                          | 4               | -      | 7              | 14     |
| 1981-1985 renoviert              | 847                | 771              | -                                 | -                                     | -                              | -             | -                 | 11                         | 15              | -      | 12             | 38     |
| 1986-1990 renoviert              | 1330               | 1151             | 2                                 | 6                                     | 1                              | -             | -                 | 6                          | 10              | -      | 50             | 104    |
| nicht renoviert                  | 6897               | 6307             | 33                                | 12                                    | 1                              | -             | -                 | 204                        | 82              | 5      | 177            | 76     |
| <b>Bauperiode vor 1900</b>       | 741                | 628              | -                                 | -                                     | -                              | -             | -                 | 1                          | 10              | 1      | 28             | 73     |
| 1961-1970 renoviert              | 134                | 108              | -                                 | -                                     | -                              | -             | -                 | -                          | 3               | -      | 5              | 18     |
| 1971-1980 renoviert              | 116                | 110              | -                                 | -                                     | -                              | -             | -                 | -                          | 4               | -      | 2              | -      |
| 1981-1985 renoviert              | 122                | 96               | -                                 | -                                     | -                              | -             | -                 | -                          | 3               | -      | 3              | 20     |
| 1986-1990 renoviert              | 151                | 111              | -                                 | -                                     | -                              | -             | -                 | -                          | -               | -      | 3              | 17     |
| nicht renoviert                  | 238                | 203              | -                                 | -                                     | -                              | -             | -                 | 1                          | -               | 1      | 15             | 18     |
| <b>Bauperiode 1900 - 1920</b>    | 592                | 563              | -                                 | -                                     | 1                              | -             | -                 | -                          | 1               | -      | 16             | 11     |
| 1961-1970 renoviert              | 59                 | 58               | -                                 | -                                     | -                              | -             | -                 | -                          | -               | -      | 1              | -      |
| 1971-1980 renoviert              | 110                | 101              | -                                 | -                                     | -                              | -             | -                 | -                          | -               | -      | -              | 9      |
| 1981-1985 renoviert              | 59                 | 59               | -                                 | -                                     | -                              | -             | -                 | -                          | -               | -      | -              | -      |
| 1986-1990 renoviert              | 36                 | 36               | -                                 | -                                     | -                              | -             | -                 | -                          | -               | -      | -              | -      |
| nicht renoviert                  | 148                | 129              | -                                 | -                                     | 1                              | -             | -                 | -                          | 1               | -      | 15             | 2      |
| <b>Bauperiode 1921 - 1946</b>    | 920                | 826              | 10                                | -                                     | -                              | -             | -                 | 14                         | 4               | -      | 45             | 23     |
| 1961-1970 renoviert              | 145                | 138              | -                                 | -                                     | -                              | -             | -                 | 4                          | -               | -      | 2              | 1      |
| 1971-1980 renoviert              | 178                | 169              | -                                 | -                                     | -                              | -             | -                 | -                          | -               | -      | 5              | 4      |
| 1981-1985 renoviert              | 182                | 95               | -                                 | -                                     | -                              | -             | -                 | -                          | 1               | -      | 5              | 1      |
| 1986-1990 renoviert              | 157                | 146              | -                                 | -                                     | -                              | -             | -                 | -                          | -               | -      | 10             | 1      |
| nicht renoviert                  | 338                | 278              | 10                                | -                                     | -                              | -             | -                 | 10                         | 3               | -      | 21             | 16     |
| <b>Bauperiode 1947 - 1960</b>    | 1245               | 1158             | 2                                 | 3                                     | -                              | -             | -                 | 21                         | 6               | -      | 32             | 23     |
| 1961-1970 renoviert              | 124                | 119              | -                                 | -                                     | -                              | -             | -                 | 3                          | -               | -      | 1              | 1      |
| 1971-1980 renoviert              | 216                | 216              | -                                 | -                                     | -                              | -             | -                 | -                          | -               | -      | -              | -      |
| 1981-1985 renoviert              | 172                | 164              | -                                 | -                                     | -                              | -             | -                 | -                          | 5               | -      | 1              | 2      |
| 1986-1990 renoviert              | 194                | 174              | 2                                 | 3                                     | -                              | -             | -                 | -                          | -               | -      | 10             | 5      |
| nicht renoviert                  | 559                | 485              | -                                 | -                                     | -                              | -             | -                 | 18                         | 1               | -      | 20             | 15     |
| <b>Bauperiode 1961 - 1970</b>    | 2100               | 1864             | 18                                | 8                                     | -                              | -             | -                 | 35                         | 36              | 1      | 25             | 113    |
| 1961-1970 renoviert              | 8                  | 7                | -                                 | -                                     | -                              | -             | -                 | -                          | -               | 1      | -              | -      |
| 1971-1980 renoviert              | 188                | 182              | 5                                 | -                                     | -                              | -             | -                 | -                          | -               | -      | -              | 1      |
| 1981-1985 renoviert              | 277                | 244              | -                                 | -                                     | -                              | -             | -                 | 11                         | 6               | -      | 2              | 14     |
| 1986-1990 renoviert              | 489                | 392              | -                                 | 3                                     | -                              | -             | -                 | 6                          | 4               | -      | 5              | 79     |
| nicht renoviert                  | 1138               | 1039             | 13                                | 5                                     | -                              | -             | -                 | 18                         | 26              | -      | 18             | 19     |
| <b>Bauperiode 1971 - 1980</b>    | 2800               | 2636             | 9                                 | -                                     | 1                              | -             | -                 | 103                        | 7               | 1      | 57             | 6      |
| 1971-1980 renoviert              | 34                 | 33               | -                                 | -                                     | -                              | -             | -                 | 1                          | -               | -      | -              | -      |
| 1981-1985 renoviert              | 135                | 133              | -                                 | -                                     | -                              | -             | -                 | -                          | -               | -      | 1              | 1      |
| 1986-1990 renoviert              | 510                | 279              | -                                 | -                                     | 1                              | -             | -                 | -                          | 6               | -      | 22             | 2      |
| nicht renoviert                  | 2321               | 2191             | 9                                 | -                                     | -                              | -             | -                 | 102                        | 1               | 1      | 14             | 3      |
| <b>Bauperiode 1981 - 1985</b>    | 1144               | 1035             | -                                 | 7                                     | -                              | -             | -                 | 44                         | 35              | -      | 22             | 1      |
| 1986-1990 renoviert              | 13                 | 15               | -                                 | -                                     | -                              | -             | -                 | -                          | -               | -      | -              | -      |
| nicht renoviert                  | 1131               | 1022             | -                                 | 7                                     | -                              | -             | -                 | 44                         | 35              | -      | 22             | 1      |
| <b>Bauperiode 1986 - 1990</b>    | 1044               | 960              | 1                                 | -                                     | -                              | -             | -                 | 11                         | 15              | 3      | 52             | 2      |

Volkszählung 1990



Wohnungen nach Heizungsart sowie Energieträger der Heizung und Bau- sowie Renovationsperiode

Fürstentum Liechtenstein

| 9.106-00<br>Heizungsart<br>Energieträger | Wohnungen |            |                |                |                |                    |             |                |                |                |                    |
|--|-----------|------------|----------------|----------------|----------------|--------------------|-------------|----------------|----------------|----------------|--------------------|
|  | Im ganzen | Bauperiode |                |                |                |                    |             |                |                |                |                    |
|  |           | Vor 1900   |                |                |                |                    | 1900 - 1920 |                |                |                |                    |
|  |           | Im ganzen  | renoviert      |                |                | nicht<br>renoviert | Im ganzen   | renoviert      |                |                | nicht<br>renoviert |
|  |           |            | 1961 -<br>1970 | 1971 -<br>1980 | 1981 -<br>1990 |                    |             | 1961 -<br>1970 | 1971 -<br>1980 | 1981 -<br>1990 |                    |
| 1  | 2         | 3          | 4              | 5              | 6              | 7                  | 8           | 9              | 10             | 11             |                    |
| 1 IM GANZEN                              | 11388     | 875        | 155            | 141            | 275            | 304                | 447         | 65             | 119            | 84             | 179                |
| 2 Mit Heizung                            | 11381     | 871        | 155            | 141            | 275            | 300                | 446         | 65             | 119            | 84             | 178                |
| 3 Heizöl                                 | 8804      | 357        | 88             | 61             | 135            | 73                 | 260         | 39             | 96             | 53             | 72                 |
| 4 Gas                                    | 720       | 8          | 2              | -              | 5              | 1                  | -           | -              | -              | -              | -                  |
| 5 Wärmepumpe                             | 317       | 3          | 1              | -              | 2              | -                  | 1           | -              | -              | -              | 1                  |
| 6 Elektrizität                           | 394       | 93         | 8              | 19             | 38             | 28                 | 37          | 10             | 5              | 11             | 11                 |
| 7 Holz                                   | 1104      | 403        | 55             | 61             | 94             | 193                | 148         | 16             | 18             | 20             | 94                 |
| 8 Kohle                                  | 12        | 6          | 1              | -              | -              | 5                  | -           | -              | -              | -              | -                  |
| 9 Fernwärme                              | 19        | 1          | -              | -              | 1              | -                  | -           | -              | -              | -              | -                  |
| 10 Sonnenkollektor                       | 2         | -          | -              | -              | -              | -                  | -           | -              | -              | -              | -                  |
| 11 Andere                                | 9         | -          | -              | -              | -              | -                  | -           | -              | -              | -              | -                  |
| 12 Einzelofenheizung                     | 1201      | 498        | 65             | 72             | 117            | 244                | 184         | 22             | 27             | 29             | 106                |
| 13 Heizöl                                | 220       | 57         | 4              | 9              | 7              | 37                 | 20          | -              | 9              | 3              | 8                  |
| 14 Gas                                   | 10        | 1          | 1              | -              | -              | -                  | -           | -              | -              | -              | -                  |
| 15 Elektrizität                          | 171       | 66         | 8              | 10             | 27             | 21                 | 35          | 10             | 4              | 10             | 11                 |
| 16 Holz                                  | 783       | 371        | 51             | 53             | 83             | 184                | 129         | 12             | 14             | 16             | 87                 |
| 17 Kohle                                 | 5         | 3          | 1              | -              | -              | 2                  | -           | -              | -              | -              | -                  |
| 18 Andere                                | 12        | -          | -              | -              | -              | -                  | -           | -              | -              | -              | -                  |
| 19 Etagenheizung                         | 70        | 14         | 6              | 2              | 1              | 5                  | 4           | 3              | -              | 1              | -                  |
| 20 Heizöl                                | 29        | 4          | 4              | -              | -              | -                  | 3           | 3              | -              | -              | -                  |
| 21 Gas                                   | -         | -          | -              | -              | -              | -                  | -           | -              | -              | -              | -                  |
| 22 Elektrizität                          | 16        | 4          | -              | 1              | 1              | 2                  | 1           | -              | -              | 1              | -                  |
| 23 Holz                                  | 18        | 3          | 2              | 1              | -              | -                  | -           | -              | -              | -              | -                  |
| 24 Kohle                                 | 3         | 3          | -              | -              | -              | 3                  | -           | -              | -              | -              | -                  |
| 25 Andere                                | 4         | -          | -              | -              | -              | -                  | -           | -              | -              | -              | -                  |
| 26 Zentralheizung für ein Gebäude        | 9335      | 317        | 67             | 64             | 136            | 50                 | 241         | 38             | 79             | 54             | 70                 |
| 27 Heizöl                                | 7945      | 259        | 63             | 50             | 111            | 35                 | 220         | 34             | 74             | 50             | 62                 |
| 28 Gas                                   | 617       | 6          | 1              | -              | 4              | 1                  | -           | -              | -              | -              | -                  |
| 29 Wärmepumpe                            | 279       | 3          | 1              | -              | 2              | -                  | 1           | -              | -              | -              | 1                  |
| 30 Elektrizität                          | 189       | 21         | -              | 8              | 8              | 5                  | 1           | -              | 1              | -              | -                  |
| 31 Holz                                  | 293       | 28         | 2              | 6              | 11             | 9                  | 19          | 4              | 4              | 4              | 7                  |
| 32 Kohle                                 | 4         | -          | -              | -              | -              | -                  | -           | -              | -              | -              | -                  |
| 33 Sonnenkollektor                       | 2         | -          | -              | -              | -              | -                  | -           | -              | -              | -              | -                  |
| 34 Andere                                | 6         | -          | -              | -              | -              | -                  | -           | -              | -              | -              | -                  |
| 35 Zentralheizung für mehrere Gebäude    | 748       | 41         | 17             | 3              | 20             | 1                  | 17          | 2              | 13             | -              | 2                  |
| 36 Heizöl                                | 609       | 37         | 17             | 2              | 17             | 1                  | 17          | 2              | 13             | -              | 2                  |
| 37 Gas                                   | 92        | 1          | -              | -              | 1              | -                  | -           | -              | -              | -              | -                  |
| 38 Wärmepumpe                            | 17        | -          | -              | -              | -              | -                  | -           | -              | -              | -              | -                  |
| 39 Elektrizität                          | 16        | 2          | -              | -              | 2              | -                  | -           | -              | -              | -              | -                  |
| 40 Holz                                  | 10        | 1          | -              | 1              | -              | -                  | -           | -              | -              | -              | -                  |
| 41 Kohle                                 | -         | -          | -              | -              | -              | -                  | -           | -              | -              | -              | -                  |
| 42 Sonnenkollektor                       | -         | -          | -              | -              | -              | -                  | -           | -              | -              | -              | -                  |
| 43 Andere                                | 4         | -          | -              | -              | -              | -                  | -           | -              | -              | -              | -                  |
| 44 Öffentliche Fernwärmeversorgung       | 27        | 1          | -              | -              | 1              | -                  | -           | -              | -              | -              | -                  |
| 45 Fernwärme                             | 18        | 1          | -              | -              | 1              | -                  | -           | -              | -              | -              | -                  |
| 46 Andere                                | 9         | -          | -              | -              | -              | -                  | -           | -              | -              | -              | -                  |
| 47 Keine Heizung                         | 7         | 4          | -              | -              | -              | 4                  | 1           | -              | -              | -              | 1                  |

Volkszählung 1990

Wohnungen nach Heizungsart sowie Energieträger der Heizung und Bau- sowie Renovationsperiode

Fürstentum Liechtenstein

| Wohnungen   |             |             |             |                 |             |             |             |             |                 |             |           |             |           | Zeilen-Nr |
|-------------|-------------|-------------|-------------|-----------------|-------------|-------------|-------------|-------------|-----------------|-------------|-----------|-------------|-----------|-----------|
| Bauperiode  |             |             |             |                 |             |             |             |             |                 |             |           |             |           |           |
| 1921 - 1946 |             |             |             |                 | 1947 - 1960 |             |             |             |                 | 1961 - 1970 |           | 1971 - 1990 |           |           |
| Im ganzen   | renoviert   |             |             | nicht renoviert | Im ganzen   | renoviert   |             |             | nicht renoviert | Im ganzen   | renoviert | Im ganzen   | renoviert |           |
|             | 1961 - 1970 | 1971 - 1980 | 1981 - 1990 |                 |             | 1961 - 1970 | 1971 - 1980 | 1981 - 1990 |                 |             |           |             |           |           |
| 12          | 13          | 14          | 15          | 16              | 17          | 18          | 19          | 20          | 21              | 22          | 23        | 24          | 25        | 26        |
| 1016        | 159         | 193         | 284         | 380             | 1348        | 133         | 236         | 392         | 587             | 2296        | 1021      | 5406        | 523       | 1         |
| 1014        | 159         | 193         | 283         | 379             | 1348        | 133         | 236         | 392         | 587             | 2296        | 1021      | 5406        | 523       | 2         |
| 744         | 144         | 164         | 190         | 246             | 1159        | 121         | 217         | 326         | 495             | 2031        | 876       | 4253        | 452       | 3         |
| 21          | 1           | -           | 17          | 3               | 38          | 2           | 4           | 17          | 15              | 153         | 114       | 500         | 39        | 4         |
| 4           | -           | 1           | 3           | -               | 4           | -           | -           | 3           | -               | 2           | 1         | 303         | 7         | 5         |
| 43          | 2           | 9           | 15          | 17              | 32          | 1           | 3           | 11          | 17              | 38          | 13        | 151         | 11        | 6         |
| 200         | 12          | 19          | 58          | 111             | 111         | 8           | 11          | 34          | 58              | 72          | 17        | 170         | 11        | 7         |
| 2           | -           | -           | -           | 2               | 4           | 1           | -           | 1           | 2               | -           | -         | -           | -         | 8         |
| -           | -           | -           | -           | -               | -           | -           | -           | -           | -               | -           | -         | 18          | 2         | 9         |
| -           | -           | -           | -           | -               | -           | -           | -           | -           | -               | -           | -         | 2           | -         | 10        |
| -           | -           | -           | -           | -               | -           | -           | -           | -           | -               | -           | -         | 9           | 1         | 11        |
| 214         | 16          | 28          | 48          | 122             | 128         | 12          | 13          | 23          | 80              | 47          | 15        | 130         | 7         | 12        |
| 36          | 4           | 9           | 10          | 13              | 43          | 6           | 5           | 6           | 26              | 16          | 9         | 48          | 3         | 13        |
| 1           | -           | -           | 1           | -               | -           | -           | -           | -           | -               | 1           | 1         | 7           | -         | 14        |
| 29          | 2           | 6           | 6           | 15              | 21          | 1           | 2           | 5           | 13              | 5           | 3         | 15          | 1         | 15        |
| 147         | 10          | 13          | 31          | 93              | 63          | 4           | 6           | 12          | 41              | 25          | 2         | 48          | 3         | 16        |
| 1           | -           | -           | -           | 1               | 1           | 1           | -           | -           | -               | -           | -         | -           | -         | 17        |
| -           | -           | -           | -           | -               | -           | -           | -           | -           | -               | -           | -         | 12          | -         | 18        |
| 13          | -           | -           | 4           | 9               | 13          | -           | 2           | 11          | -               | 8           | 2         | 18          | -         | 19        |
| 2           | -           | -           | -           | 2               | 2           | -           | 2           | -           | -               | 8           | 2         | 10          | -         | 20        |
| -           | -           | -           | -           | -               | -           | -           | -           | -           | -               | -           | -         | -           | -         | 21        |
| 2           | -           | -           | 2           | -               | 5           | -           | -           | 5           | -               | -           | -         | 4           | -         | 22        |
| 9           | -           | -           | 2           | 7               | 6           | -           | -           | 6           | -               | -           | -         | -           | -         | 23        |
| -           | -           | -           | -           | -               | -           | -           | -           | -           | -               | -           | -         | -           | -         | 24        |
| -           | -           | -           | -           | -               | -           | -           | -           | -           | -               | -           | -         | 4           | -         | 25        |
| 756         | 135         | 158         | 221         | 242             | 1178        | 120         | 216         | 352         | 490             | 2180        | 966       | 4663        | 472       | 26        |
| 682         | 133         | 151         | 172         | 226             | 1102        | 114         | 207         | 315         | 466             | 1949        | 830       | 3733        | 426       | 27        |
| 20          | 1           | -           | 16          | 3               | 22          | 2           | 3           | 16          | 1               | 150         | 111       | 419         | 22        | 28        |
| 4           | -           | 1           | 3           | -               | 4           | -           | 1           | 3           | -               | 2           | 1         | 265         | 5         | 29        |
| 10          | -           | 3           | 5           | 2               | 6           | -           | 1           | 1           | 4               | 33          | 10        | 118         | 10        | 30        |
| 39          | 1           | 3           | 25          | 10              | 41          | 4           | 4           | 16          | 17              | 46          | 14        | 120         | 8         | 31        |
| 1           | -           | -           | -           | 1               | 3           | -           | -           | 1           | 2               | -           | -         | -           | -         | 32        |
| -           | -           | -           | -           | -               | -           | -           | -           | -           | -               | -           | -         | 2           | -         | 33        |
| -           | -           | -           | -           | -               | -           | -           | -           | -           | -               | -           | -         | 6           | 1         | 34        |
| 29          | 8           | 7           | 8           | 6               | 29          | 1           | 5           | 6           | 17              | 61          | 38        | 571         | 42        | 35        |
| 24          | 7           | 4           | 8           | 5               | 12          | 1           | 3           | 5           | 3               | 58          | 35        | 461         | 23        | 36        |
| -           | -           | -           | -           | -               | 16          | -           | 1           | 1           | 14              | 2           | 2         | 73          | 17        | 37        |
| -           | -           | -           | -           | -               | -           | -           | -           | -           | -               | -           | -         | 17          | 2         | 38        |
| -           | -           | -           | -           | -               | -           | -           | -           | -           | -               | -           | -         | 14          | -         | 39        |
| 5           | 1           | 3           | -           | 1               | 1           | -           | 1           | -           | -               | 1           | 1         | 2           | -         | 40        |
| -           | -           | -           | -           | -               | -           | -           | -           | -           | -               | -           | -         | -           | -         | 41        |
| -           | -           | -           | -           | -               | -           | -           | -           | -           | -               | -           | -         | -           | -         | 42        |
| -           | -           | -           | -           | -               | -           | -           | -           | -           | -               | -           | -         | 4           | -         | 43        |
| 2           | -           | -           | 2           | -               | -           | -           | -           | -           | -               | -           | -         | 24          | 2         | 44        |
| -           | -           | -           | -           | -               | -           | -           | -           | -           | -               | -           | -         | 17          | 2         | 45        |
| 2           | -           | -           | 2           | -               | -           | -           | -           | -           | -               | -           | -         | 7           | -         | 46        |
| 2           | -           | -           | 1           | 1               | -           | -           | -           | -           | -               | -           | -         | -           | -         | 47        |

Volkszählung 1990

Wohnungen nach Bau- sowie Renovationsperiode und Zimmerzahl

Fürstentum Liechtenstein

| 9.107-01<br>Bauperiode<br>Renovationsperiode | Wohnungen    |                   |             |             |             |             |             |            |            |
|--|--------------|-------------------|-------------|-------------|-------------|-------------|-------------|------------|------------|
|  | Im ganzen    | Mit ... Zimmer(n) |             |             |             |             |             |            |            |
|  |              | 1                 | 2           | 3           | 4           | 5           | 6           | 7          | 8          |
|  | 1            | 2                 | 3           | 4           | 5           | 6           | 7           | 8          | 9          |
| <b>IM GANZEN</b>                             | <b>11388</b> | <b>698</b>        | <b>1147</b> | <b>1689</b> | <b>2308</b> | <b>2452</b> | <b>1633</b> | <b>853</b> | <b>608</b> |
| 1961-1970 renoviert                          | 520          | 13                | 40          | 78          | 115         | 117         | 65          | 48         | 44         |
| 1971-1980 renoviert                          | 931          | 45                | 67          | 124         | 190         | 218         | 125         | 79         | 83         |
| 1981-1985 renoviert                          | 914          | 71                | 88          | 129         | 184         | 176         | 138         | 71         | 57         |
| 1986-1990 renoviert                          | 1415         | 141               | 110         | 184         | 286         | 300         | 186         | 107        | 101        |
| nicht renoviert                              | 7608         | 428               | 842         | 1174        | 1533        | 1641        | 1119        | 548        | 323        |
| <b>Bauperiode vor 1900</b>                   | <b>875</b>   | <b>33</b>         | <b>62</b>   | <b>147</b>  | <b>228</b>  | <b>245</b>  | <b>78</b>   | <b>52</b>  | <b>30</b>  |
| 1981-1970 renoviert                          | 155          | 7                 | 12          | 27          | 38          | 37          | 17          | 10         | 7          |
| 1971-1980 renoviert                          | 141          | 5                 | 7           | 11          | 32          | 53          | 16          | 11         | 6          |
| 1981-1985 renoviert                          | 138          | 5                 | 16          | 18          | 38          | 32          | 18          | 8          | 3          |
| 1986-1990 renoviert                          | 137          | 10                | 9           | 39          | 29          | 20          | 11          | 12         | 7          |
| nicht renoviert                              | 304          | 6                 | 18          | 52          | 91          | 103         | 16          | 11         | 7          |
| <b>Bauperiode 1900 - 1920</b>                | <b>447</b>   | <b>14</b>         | <b>53</b>   | <b>83</b>   | <b>110</b>  | <b>106</b>  | <b>39</b>   | <b>22</b>  | <b>20</b>  |
| 1961-1970 renoviert                          | 65           | 1                 | 7           | 11          | 16          | 17          | 6           | 2          | 5          |
| 1971-1980 renoviert                          | 119          | 7                 | 15          | 25          | 25          | 22          | 12          | 8          | 5          |
| 1981-1985 renoviert                          | 46           | -                 | 7           | 5           | 15          | 12          | 4           | 1          | 2          |
| 1986-1990 renoviert                          | 38           | -                 | 4           | 5           | 6           | 11          | 4           | 5          | 3          |
| nicht renoviert                              | 179          | 6                 | 20          | 37          | 48          | 44          | 13          | 6          | 5          |
| <b>Bauperiode 1921 - 1946</b>                | <b>1016</b>  | <b>28</b>         | <b>74</b>   | <b>165</b>  | <b>244</b>  | <b>233</b>  | <b>131</b>  | <b>73</b>  | <b>68</b>  |
| 1961-1970 renoviert                          | 159          | 2                 | 7           | 20          | 41          | 32          | 20          | 19         | 18         |
| 1971-1980 renoviert                          | 193          | 1                 | 14          | 29          | 48          | 42          | 24          | 13         | 22         |
| 1981-1985 renoviert                          | 116          | 1                 | 11          | 18          | 19          | 29          | 23          | 8          | 7          |
| 1986-1990 renoviert                          | 168          | 3                 | 12          | 26          | 52          | 35          | 17          | 14         | 9          |
| nicht renoviert                              | 380          | 21                | 30          | 72          | 84          | 95          | 47          | 19         | 12         |
| <b>Bauperiode 1947 - 1960</b>                | <b>1348</b>  | <b>43</b>         | <b>81</b>   | <b>179</b>  | <b>244</b>  | <b>335</b>  | <b>231</b>  | <b>131</b> | <b>104</b> |
| 1961-1970 renoviert                          | 133          | 3                 | 14          | 20          | 19          | 27          | 22          | 15         | 13         |
| 1971-1980 renoviert                          | 236          | 4                 | 19          | 22          | 45          | 55          | 37          | 26         | 28         |
| 1981-1985 renoviert                          | 186          | 11                | 11          | 31          | 32          | 43          | 28          | 17         | 13         |
| 1986-1990 renoviert                          | 206          | 4                 | 9           | 27          | 38          | 52          | 38          | 18         | 20         |
| nicht renoviert                              | 587          | 21                | 28          | 79          | 110         | 158         | 106         | 55         | 30         |
| <b>Bauperiode 1961 - 1970</b>                | <b>2296</b>  | <b>221</b>        | <b>196</b>  | <b>308</b>  | <b>418</b>  | <b>467</b>  | <b>361</b>  | <b>189</b> | <b>136</b> |
| 1961-1970 renoviert                          | 8            | -                 | -           | -           | 1           | 4           | -           | 2          | 1          |
| 1971-1980 renoviert                          | 203          | 24                | 12          | 27          | 32          | 38          | 33          | 19         | 18         |
| 1981-1985 renoviert                          | 287          | 28                | 24          | 35          | 60          | 41          | 49          | 27         | 23         |
| 1986-1990 renoviert                          | 523          | 95                | 42          | 60          | 82          | 104         | 67          | 33         | 40         |
| nicht renoviert                              | 1275         | 74                | 118         | 186         | 243         | 280         | 212         | 108        | 54         |
| <b>Bauperiode 1971 - 1980</b>                | <b>3043</b>  | <b>266</b>        | <b>393</b>  | <b>447</b>  | <b>651</b>  | <b>591</b>  | <b>371</b>  | <b>183</b> | <b>141</b> |
| 1971-1980 renoviert                          | 39           | 4                 | -           | 10          | 8           | 8           | 3           | 2          | 4          |
| 1981-1985 renoviert                          | 141          | 26                | 19          | 22          | 20          | 19          | 16          | 10         | 9          |
| 1986-1990 renoviert                          | 329          | 29                | 32          | 27          | 73          | 76          | 46          | 24         | 22         |
| nicht renoviert                              | 2534         | 207               | 342         | 388         | 550         | 488         | 306         | 147        | 106        |
| <b>Bauperiode 1981 - 1985</b>                | <b>1235</b>  | <b>60</b>         | <b>170</b>  | <b>181</b>  | <b>211</b>  | <b>230</b>  | <b>215</b>  | <b>105</b> | <b>63</b>  |
| 1986-1990 renoviert                          | 14           | -                 | 2           | -           | 6           | 2           | 3           | 1          | -          |
| nicht renoviert                              | 1221         | 60                | 168         | 181         | 205         | 228         | 212         | 104        | 63         |
| <b>Bauperiode 1986 - 1990</b>                | <b>1128</b>  | <b>33</b>         | <b>118</b>  | <b>179</b>  | <b>202</b>  | <b>245</b>  | <b>207</b>  | <b>98</b>  | <b>46</b>  |

Völkzählung 1990

## Bewohnte Wohnungen nach Bau- sowie Renovationsperiode und Zimmerzahl

Fürstentum Liechtenstein

| 9.107-02<br>Bauperiode<br>Renovationsperiode | Bewohnte Wohnungen |                   |             |             |             |             |             |            |            |
|--|--------------------|-------------------|-------------|-------------|-------------|-------------|-------------|------------|------------|
|  | Im ganzen          | Mit ... Zimmer(n) |             |             |             |             |             |            |            |
|  |                    | 1                 | 2           | 3           | 4           | 5           | 6           | 7          | 8 +        |
|  | 1                  | 2                 | 3           | 4           | 5           | 6           | 7           | 8          | 9          |
| <b>IM GANZEN</b>                             | <b>10386</b>       | <b>594</b>        | <b>1000</b> | <b>1462</b> | <b>2081</b> | <b>2282</b> | <b>1562</b> | <b>818</b> | <b>587</b> |
| 1961-1970 renoviert                          | 470                | 7                 | 33          | 72          | 99          | 109         | 62          | 45         | 43         |
| 1971-1980 renoviert                          | 842                | 38                | 60          | 106         | 166         | 199         | 119         | 75         | 79         |
| 1981-1985 renoviert                          | 847                | 66                | 78          | 118         | 165         | 160         | 135         | 69         | 56         |
| 1986-1990 renoviert                          | 1330               | 125               | 103         | 165         | 271         | 288         | 175         | 106        | 97         |
| nicht renoviert                              | 6897               | 358               | 726         | 1001        | 1380        | 1526        | 1071        | 523        | 312        |
| <b>Bauperiode vor 1900</b>                   | <b>741</b>         | <b>25</b>         | <b>51</b>   | <b>123</b>  | <b>191</b>  | <b>204</b>  | <b>69</b>   | <b>49</b>  | <b>29</b>  |
| 1961-1970 renoviert                          | 134                | 5                 | 9           | 27          | 30          | 33          | 15          | 8          | 7          |
| 1971-1980 renoviert                          | 116                | 3                 | 5           | 6           | 28          | 43          | 14          | 11         | 6          |
| 1981-1985 renoviert                          | 122                | 5                 | 15          | 15          | 34          | 28          | 15          | 7          | 3          |
| 1986-1990 renoviert                          | 131                | 10                | 9           | 36          | 27          | 19          | 11          | 12         | 7          |
| nicht renoviert                              | 238                | 2                 | 13          | 39          | 72          | 81          | 14          | 11         | 6          |
| <b>Bauperiode 1900 - 1920</b>                | <b>392</b>         | <b>13</b>         | <b>48</b>   | <b>69</b>   | <b>88</b>   | <b>96</b>   | <b>39</b>   | <b>20</b>  | <b>19</b>  |
| 1961-1970 renoviert                          | 59                 | -                 | 6           | 10          | 13          | 17          | 6           | 2          | 5          |
| 1971-1980 renoviert                          | 110                | 7                 | 15          | 22          | 20          | 22          | 12          | 7          | 5          |
| 1981-1985 renoviert                          | 39                 | -                 | 6           | 5           | 13          | 8           | 4           | 1          | 2          |
| 1986-1990 renoviert                          | 36                 | -                 | 4           | 4           | 5           | 11          | 4           | 5          | 3          |
| nicht renoviert                              | 148                | 6                 | 17          | 28          | 37          | 38          | 13          | 5          | 4          |
| <b>Bauperiode 1921 - 1946</b>                | <b>920</b>         | <b>26</b>         | <b>66</b>   | <b>144</b>  | <b>215</b>  | <b>211</b>  | <b>124</b>  | <b>69</b>  | <b>65</b>  |
| 1961-1970 renoviert                          | 145                | 1                 | 4           | 17          | 37          | 31          | 20          | 18         | 17         |
| 1971-1980 renoviert                          | 178                | 1                 | 14          | 26          | 42          | 40          | 22          | 12         | 21         |
| 1981-1985 renoviert                          | 102                | -                 | 10          | 17          | 15          | 24          | 23          | 7          | 6          |
| 1986-1990 renoviert                          | 157                | 3                 | 12          | 21          | 50          | 33          | 16          | 13         | 9          |
| nicht renoviert                              | 338                | 21                | 26          | 63          | 71          | 83          | 43          | 19         | 12         |
| <b>Bauperiode 1947 - 1960</b>                | <b>1245</b>        | <b>35</b>         | <b>68</b>   | <b>163</b>  | <b>218</b>  | <b>316</b>  | <b>219</b>  | <b>126</b> | <b>100</b> |
| 1961-1970 renoviert                          | 124                | 1                 | 14          | 18          | 18          | 24          | 21          | 15         | 13         |
| 1971-1980 renoviert                          | 216                | 2                 | 16          | 20          | 42          | 50          | 37          | 24         | 25         |
| 1981-1985 renoviert                          | 172                | 9                 | 9           | 26          | 28          | 42          | 28          | 17         | 13         |
| 1986-1990 renoviert                          | 194                | 3                 | 8           | 25          | 37          | 49          | 35          | 18         | 19         |
| nicht renoviert                              | 539                | 20                | 21          | 74          | 93          | 151         | 98          | 52         | 30         |
| <b>Bauperiode 1961 - 1970</b>                | <b>2100</b>        | <b>195</b>        | <b>177</b>  | <b>261</b>  | <b>373</b>  | <b>435</b>  | <b>347</b>  | <b>182</b> | <b>130</b> |
| 1961-1970 renoviert                          | 8                  | -                 | -           | -           | 1           | 4           | -           | 2          | 1          |
| 1971-1980 renoviert                          | 188                | 21                | 10          | 23          | 28          | 38          | 31          | 19         | 18         |
| 1981-1985 renoviert                          | 277                | 26                | 23          | 34          | 55          | 40          | 49          | 27         | 23         |
| 1986-1990 renoviert                          | 489                | 84                | 40          | 56          | 76          | 98          | 64          | 33         | 38         |
| nicht renoviert                              | 1138               | 64                | 104         | 148         | 213         | 255         | 203         | 101        | 50         |
| <b>Bauperiode 1971 - 1980</b>                | <b>2800</b>        | <b>222</b>        | <b>341</b>  | <b>385</b>  | <b>608</b>  | <b>566</b>  | <b>362</b>  | <b>179</b> | <b>137</b> |
| 1971-1980 renoviert                          | 34                 | 4                 | -           | 9           | 6           | 6           | 3           | 2          | 4          |
| 1981-1985 renoviert                          | 135                | 26                | 15          | 21          | 20          | 18          | 16          | 10         | 9          |
| 1986-1990 renoviert                          | 310                | 25                | 28          | 23          | 70          | 76          | 43          | 24         | 21         |
| nicht renoviert                              | 2321               | 167               | 298         | 332         | 512         | 466         | 300         | 143        | 103        |
| <b>Bauperiode 1981 - 1985</b>                | <b>1144</b>        | <b>49</b>         | <b>144</b>  | <b>164</b>  | <b>195</b>  | <b>222</b>  | <b>204</b>  | <b>103</b> | <b>63</b>  |
| 1986-1990 renoviert                          | 13                 | -                 | 2           | -           | 6           | 2           | 2           | 1          | -          |
| nicht renoviert                              | 1131               | 49                | 142         | 164         | 189         | 220         | 202         | 102        | 63         |
| <b>Bauperiode 1986 - 1990</b>                | <b>1044</b>        | <b>29</b>         | <b>105</b>  | <b>153</b>  | <b>193</b>  | <b>232</b>  | <b>198</b>  | <b>90</b>  | <b>44</b>  |

Volkszählung 1990

Mieter- und Genossenschaftserwohnungen nach Bau- sowie Renovationsperiode und Zimmerzahl

Fürstentum Liechtenstein

| 9.107-03<br>Bauperiode<br>Renovationsperiode | Mieter- und Genossenschaftserwohnungen |                   |            |             |             |            |            |            |           |
|--|--|-------------------|------------|-------------|-------------|------------|------------|------------|-----------|
|  | Im ganzen                              | Mit ... Zimmer(n) |            |             |             |            |            |            |           |
|  |  | 1                 | 2          | 3           | 4           | 5          | 6          | 7          | 8 +       |
|  | 1                                      | 2                 | 3          | 4           | 5           | 6          | 7          | 8          | 9         |
| <b>IM GANZEN</b>                             | <b>4747</b>                            | <b>577</b>        | <b>892</b> | <b>1146</b> | <b>1150</b> | <b>541</b> | <b>263</b> | <b>106</b> | <b>72</b> |
| 1961-1970 renoviert                          | 157                                    | 6                 | 23         | 40          | 37          | 23         | 14         | 7          | 7         |
| 1971-1980 renoviert                          | 313                                    | 36                | 49         | 68          | 74          | 51         | 14         | 12         | 9         |
| 1981-1985 renoviert                          | 418                                    | 63                | 69         | 90          | 101         | 40         | 30         | 14         | 11        |
| 1986-1990 renoviert                          | 598                                    | 125               | 88         | 129         | 131         | 72         | 29         | 12         | 12        |
| nicht renoviert                              | 3261                                   | 347               | 663        | 819         | 807         | 355        | 176        | 61         | 33        |
| <b>Bauperiode vor 1900</b>                   | <b>323</b>                             | <b>23</b>         | <b>38</b>  | <b>87</b>   | <b>86</b>   | <b>57</b>  | <b>21</b>  | <b>8</b>   | <b>3</b>  |
| 1961-1970 renoviert                          | 48                                     | 4                 | 4          | 15          | 13          | 4          | 4          | 1          | 3         |
| 1971-1980 renoviert                          | 31                                     | 2                 | 3          | 3           | 10          | 8          | 2          | 3          | -         |
| 1981-1985 renoviert                          | 67                                     | 5                 | 12         | 10          | 19          | 13         | 6          | 2          | -         |
| 1986-1990 renoviert                          | 70                                     | 10                | 7          | 32          | 10          | 7          | 4          | -          | -         |
| nicht renoviert                              | 107                                    | 2                 | 12         | 27          | 34          | 25         | 5          | 2          | -         |
| <b>Bauperiode 1900 - 1920</b>                | <b>205</b>                             | <b>12</b>         | <b>43</b>  | <b>51</b>   | <b>50</b>   | <b>33</b>  | <b>10</b>  | <b>3</b>   | <b>3</b>  |
| 1961-1970 renoviert                          | 19                                     | -                 | 5          | 4           | 3           | 5          | 2          | -          | -         |
| 1971-1980 renoviert                          | 58                                     | 6                 | 14         | 17          | 13          | 5          | 1          | 1          | 1         |
| 1981-1985 renoviert                          | 20                                     | -                 | 4          | 4           | 7           | 3          | 1          | -          | 1         |
| 1986-1990 renoviert                          | 13                                     | -                 | 4          | 2           | 3           | 3          | 1          | -          | -         |
| nicht renoviert                              | 95                                     | 6                 | 16         | 24          | 24          | 17         | 5          | 2          | 1         |
| <b>Bauperiode 1921 - 1946</b>                | <b>401</b>                             | <b>26</b>         | <b>51</b>  | <b>92</b>   | <b>104</b>  | <b>66</b>  | <b>28</b>  | <b>17</b>  | <b>17</b> |
| 1961-1970 renoviert                          | 52                                     | 1                 | 2          | 12          | 16          | 10         | 4          | 4          | 3         |
| 1971-1980 renoviert                          | 76                                     | 1                 | 11         | 18          | 18          | 18         | 1          | 5          | 4         |
| 1981-1985 renoviert                          | 45                                     | -                 | 9          | 13          | 9           | 4          | 6          | 1          | 3         |
| 1986-1990 renoviert                          | 63                                     | 3                 | 7          | 14          | 23          | 11         | 3          | -          | 2         |
| nicht renoviert                              | 165                                    | 21                | 22         | 35          | 38          | 23         | 14         | 7          | 5         |
| <b>Bauperiode 1947 - 1960</b>                | <b>448</b>                             | <b>33</b>         | <b>51</b>  | <b>102</b>  | <b>98</b>   | <b>81</b>  | <b>47</b>  | <b>23</b>  | <b>13</b> |
| 1961-1970 renoviert                          | 36                                     | 1                 | 12         | 9           | 5           | 2          | 4          | 2          | 1         |
| 1971-1980 renoviert                          | 49                                     | 2                 | 12         | 7           | 11          | 9          | 5          | 1          | 2         |
| 1981-1985 renoviert                          | 79                                     | 7                 | 9          | 17          | 17          | 11         | 11         | 4          | 3         |
| 1986-1990 renoviert                          | 80                                     | 3                 | 7          | 16          | 21          | 14         | 8          | 7          | 4         |
| nicht renoviert                              | 204                                    | 20                | 11         | 53          | 44          | 45         | 19         | 9          | 3         |
| <b>Bauperiode 1961 - 1970</b>                | <b>956</b>                             | <b>195</b>        | <b>160</b> | <b>212</b>  | <b>201</b>  | <b>107</b> | <b>49</b>  | <b>19</b>  | <b>13</b> |
| 1961-1970 renoviert                          | 2                                      | -                 | -          | -           | -           | 2          | -          | -          | -         |
| 1971-1980 renoviert                          | 80                                     | 21                | 9          | 15          | 19          | 9          | 4          | 2          | 1         |
| 1981-1985 renoviert                          | 127                                    | 26                | 20         | 27          | 36          | 6          | 4          | 6          | 2         |
| 1986-1990 renoviert                          | 236                                    | 84                | 34         | 46          | 31          | 27         | 9          | 2          | 3         |
| nicht renoviert                              | 511                                    | 64                | 97         | 124         | 115         | 63         | 32         | 9          | 7         |
| <b>Bauperiode 1971 - 1980</b>                | <b>1435</b>                            | <b>213</b>        | <b>316</b> | <b>333</b>  | <b>353</b>  | <b>121</b> | <b>64</b>  | <b>18</b>  | <b>17</b> |
| 1971-1980 renoviert                          | 19                                     | 4                 | -          | 8           | 3           | 2          | 1          | -          | 1         |
| 1981-1985 renoviert                          | 80                                     | 25                | 15         | 19          | 13          | 3          | 2          | 1          | 2         |
| 1986-1990 renoviert                          | 133                                    | 25                | 27         | 19          | 43          | 9          | 4          | 3          | 3         |
| nicht renoviert                              | 1203                                   | 159               | 274        | 287         | 294         | 107        | 57         | 14         | 11        |
| <b>Bauperiode 1981 - 1985</b>                | <b>517</b>                             | <b>46</b>         | <b>133</b> | <b>140</b>  | <b>129</b>  | <b>39</b>  | <b>22</b>  | <b>6</b>   | <b>2</b>  |
| 1986-1990 renoviert                          | 3                                      | -                 | 2          | -           | -           | 1          | -          | -          | -         |
| nicht renoviert                              | 514                                    | 46                | 131        | 140         | 129         | 38         | 22         | 6          | 2         |
| <b>Bauperiode 1986 - 1990</b>                | <b>462</b>                             | <b>29</b>         | <b>100</b> | <b>129</b>  | <b>129</b>  | <b>37</b>  | <b>22</b>  | <b>12</b>  | <b>4</b>  |

Volkszählung 1990

**Bewohnte Wohnungen nach Bau- sowie Renovationsperiode und Bewohnertypus**

Fürstentum Liechtenstein

| 9.108-01<br>Bauperiode<br>Renovationsperiode | Bewohnte Wohnungen |                  |                 |                       |             |                   |           |                              |                            |
|--|--------------------|------------------|-----------------|-----------------------|-------------|-------------------|-----------|------------------------------|----------------------------|
|  | im ganzen          | Bewohnertypus    |                 |                       |             |                   |           |                              |                            |
|  |                    | Haus-eigen-tümer | Mit-eigen-tümer | Stockwerk-eigen-tümer | Mieter      | Genossen-schafter | Pächter   | Inhaber einer Dienst-wohnung | Inhaber einer Frei-wohnung |
| 1  | 2                  | 3                | 4               | 5                     | 6           | 7                 | 8         | 9                            |                            |
| <b>IM GANZEN</b>                             | <b>10386</b>       | <b>4601</b>      | <b>402</b>      | <b>472</b>            | <b>4730</b> | <b>17</b>         | <b>10</b> | <b>31</b>                    | <b>123</b>                 |
| 1961-1970 renoviert                          | 470                | 248              | 42              | 6                     | 157         | -                 | -         | 3                            | 14                         |
| 1971-1980 renoviert                          | 842                | 431              | 64              | 14                    | 313         | -                 | 2         | 4                            | 14                         |
| 1981-1985 renoviert                          | 847                | 346              | 35              | 32                    | 418         | -                 | 1         | 4                            | 11                         |
| 1986-1990 renoviert                          | 1330               | 592              | 56              | 61                    | 592         | 6                 | 2         | 2                            | 19                         |
| nicht renoviert                              | 6897               | 2984             | 205             | 359                   | 3250        | 11                | 5         | 18                           | 65                         |
| <b>Bauperiode vor 1900</b>                   | <b>741</b>         | <b>335</b>       | <b>45</b>       | <b>6</b>              | <b>323</b>  | <b>-</b>          | <b>5</b>  | <b>9</b>                     | <b>18</b>                  |
| 1961-1970 renoviert                          | 134                | 66               | 14              | 1                     | 48          | -                 | -         | 1                            | 4                          |
| 1971-1980 renoviert                          | 116                | 69               | 11              | -                     | 31          | -                 | 1         | 2                            | 2                          |
| 1981-1985 renoviert                          | 122                | 44               | 4               | 2                     | 67          | -                 | 1         | 3                            | 1                          |
| 1986-1990 renoviert                          | 131                | 55               | 1               | 3                     | 70          | -                 | -         | 1                            | 1                          |
| nicht renoviert                              | 238                | 101              | 15              | -                     | 107         | -                 | 3         | 2                            | 10                         |
| <b>Bauperiode 1900 - 1920</b>                | <b>392</b>         | <b>155</b>       | <b>22</b>       | <b>3</b>              | <b>205</b>  | <b>-</b>          | <b>-</b>  | <b>1</b>                     | <b>6</b>                   |
| 1961-1970 renoviert                          | 59                 | 29               | 6               | 2                     | 19          | -                 | -         | -                            | 3                          |
| 1971-1980 renoviert                          | 110                | 43               | 6               | 1                     | 58          | -                 | -         | 1                            | 1                          |
| 1981-1985 renoviert                          | 39                 | 15               | 3               | -                     | 20          | -                 | -         | -                            | 1                          |
| 1986-1990 renoviert                          | 36                 | 19               | 4               | -                     | 13          | -                 | -         | -                            | -                          |
| nicht renoviert                              | 148                | 49               | 3               | -                     | 95          | -                 | -         | -                            | 1                          |
| <b>Bauperiode 1921 - 1946</b>                | <b>920</b>         | <b>408</b>       | <b>61</b>       | <b>17</b>             | <b>401</b>  | <b>-</b>          | <b>-</b>  | <b>3</b>                     | <b>30</b>                  |
| 1961-1970 renoviert                          | 145                | 77               | 9               | 3                     | 52          | -                 | -         | -                            | 4                          |
| 1971-1980 renoviert                          | 178                | 81               | 13              | 4                     | 76          | -                 | -         | -                            | 4                          |
| 1981-1985 renoviert                          | 102                | 49               | 4               | 1                     | 45          | -                 | -         | -                            | 3                          |
| 1986-1990 renoviert                          | 157                | 70               | 9               | 9                     | 63          | -                 | -         | -                            | 6                          |
| nicht renoviert                              | 338                | 131              | 26              | -                     | 165         | -                 | -         | 3                            | 13                         |
| <b>Bauperiode 1947 - 1960</b>                | <b>1245</b>        | <b>641</b>       | <b>93</b>       | <b>31</b>             | <b>445</b>  | <b>3</b>          | <b>-</b>  | <b>4</b>                     | <b>28</b>                  |
| 1961-1970 renoviert                          | 124                | 72               | 12              | -                     | 36          | -                 | -         | 1                            | 3                          |
| 1971-1980 renoviert                          | 216                | 129              | 25              | 8                     | 49          | -                 | -         | -                            | 5                          |
| 1981-1985 renoviert                          | 172                | 74               | 6               | 11                    | 79          | -                 | -         | -                            | 2                          |
| 1986-1990 renoviert                          | 194                | 96               | 7               | 6                     | 77          | 3                 | -         | -                            | 5                          |
| nicht renoviert                              | 539                | 270              | 43              | 6                     | 204         | -                 | -         | 3                            | 13                         |
| <b>Bauperiode 1961 - 1970</b>                | <b>2100</b>        | <b>981</b>       | <b>83</b>       | <b>57</b>             | <b>948</b>  | <b>8</b>          | <b>3</b>  | <b>5</b>                     | <b>15</b>                  |
| 1961-1970 renoviert                          | 8                  | 4                | 1               | -                     | 2           | -                 | -         | 1                            | -                          |
| 1971-1980 renoviert                          | 188                | 97               | 8               | 1                     | 80          | -                 | 1         | -                            | 1                          |
| 1981-1985 renoviert                          | 277                | 119              | 15              | 12                    | 127         | -                 | -         | -                            | 4                          |
| 1986-1990 renoviert                          | 489                | 209              | 21              | 18                    | 233         | 3                 | 2         | 1                            | 2                          |
| nicht renoviert                              | 1138               | 552              | 38              | 26                    | 506         | 5                 | -         | 3                            | 8                          |
| <b>Bauperiode 1971 - 1980</b>                | <b>2800</b>        | <b>1054</b>      | <b>68</b>       | <b>220</b>            | <b>1435</b> | <b>-</b>          | <b>-</b>  | <b>5</b>                     | <b>18</b>                  |
| 1971-1980 renoviert                          | 34                 | 12               | 1               | -                     | 19          | -                 | -         | 1                            | 1                          |
| 1981-1985 renoviert                          | 135                | 45               | 3               | 6                     | 80          | -                 | -         | 1                            | -                          |
| 1986-1990 renoviert                          | 310                | 139              | 10              | 23                    | 133         | -                 | -         | -                            | 5                          |
| nicht renoviert                              | 2321               | 858              | 54              | 191                   | 1203        | -                 | -         | 3                            | 12                         |
| <b>Bauperiode 1981 - 1985</b>                | <b>1144</b>        | <b>529</b>       | <b>17</b>       | <b>72</b>             | <b>511</b>  | <b>6</b>          | <b>2</b>  | <b>4</b>                     | <b>3</b>                   |
| 1986-1990 renoviert                          | 13                 | 4                | 4               | 2                     | 3           | -                 | -         | -                            | -                          |
| nicht renoviert                              | 1131               | 525              | 13              | 70                    | 508         | 6                 | 2         | 4                            | 3                          |
| <b>Bauperiode 1986 - 1990</b>                | <b>1044</b>        | <b>498</b>       | <b>13</b>       | <b>66</b>             | <b>462</b>  | <b>-</b>          | <b>-</b>  | <b>-</b>                     | <b>5</b>                   |

**Bewohner in Wohnungen nach Bau- sowie Renovationsperiode und Bewohnertypus**

Fürstentum Liechtenstein

| 9.108-02                         | Bewohner in Wohnungen |                  |                 |                       |              |                   |           |                              |                            |
|----------------------------------|-----------------------|------------------|-----------------|-----------------------|--------------|-------------------|-----------|------------------------------|----------------------------|
|                                  | Im ganzen             | Bewohnertypus    |                 |                       |              |                   |           |                              |                            |
|                                  |                       | Haus-eigen-tümer | Mit-eigen-tümer | Stockwerk-eigen-tümer | Miete-       | Genossen-schäfter | Pächter   | Inhaber einer Dienst-wohnung | Inhaber einer Frei-wohnung |
| Bauperiode<br>Renovationsperiode | 1                     | 2                | 3               | 4                     | 5            | 6                 | 7         | 8                            | 9                          |
| <b>IM GANZEN</b>                 | <b>28205</b>          | <b>14878</b>     | <b>1008</b>     | <b>1269</b>           | <b>10694</b> | <b>29</b>         | <b>34</b> | <b>80</b>                    | <b>213</b>                 |
| 1981-1970 renoviert              | 1221                  | 668              | 93              | 18                    | 416          | -                 | -         | 6                            | 20                         |
| 1971-1980 renoviert              | 2312                  | 1365             | 150             | 34                    | 723          | -                 | 9         | 7                            | 24                         |
| 1981-1985 renoviert              | 2315                  | 1123             | 101             | 83                    | 976          | -                 | 4         | 10                           | 18                         |
| 1986-1990 renoviert              | 3634                  | 1968             | 134             | 177                   | 1296         | 8                 | 6         | 8                            | 37                         |
| nicht renoviert                  | 18723                 | 9754             | 530             | 957                   | 7283         | 21                | 15        | 49                           | 114                        |
| <b>Bauperiode vor 1900</b>       | <b>1879</b>           | <b>879</b>       | <b>98</b>       | <b>14</b>             | <b>824</b>   | <b>-</b>          | <b>15</b> | <b>20</b>                    | <b>29</b>                  |
| 1981-1970 renoviert              | 350                   | 177              | 37              | 2                     | 127          | -                 | -         | 2                            | 5                          |
| 1971-1980 renoviert              | 342                   | 231              | 27              | -                     | 72           | -                 | 4         | 4                            | 4                          |
| 1981-1985 renoviert              | 322                   | 126              | 5               | 6                     | 174          | -                 | 4         | 6                            | 1                          |
| 1986-1990 renoviert              | 317                   | 139              | 1               | 6                     | 164          | -                 | -         | 5                            | 2                          |
| nicht renoviert                  | 548                   | 206              | 28              | -                     | 287          | -                 | 7         | 3                            | 17                         |
| <b>Bauperiode 1900 - 1920</b>    | <b>1000</b>           | <b>405</b>       | <b>46</b>       | <b>8</b>              | <b>532</b>   | <b>-</b>          | <b>-</b>  | <b>1</b>                     | <b>8</b>                   |
| 1981-1970 renoviert              | 153                   | 82               | 8               | 6                     | 53           | -                 | -         | -                            | 4                          |
| 1971-1980 renoviert              | 302                   | 130              | 18              | 2                     | 150          | -                 | -         | 1                            | 1                          |
| 1981-1985 renoviert              | 95                    | 43               | 6               | -                     | 44           | -                 | -         | -                            | 2                          |
| 1986-1990 renoviert              | 97                    | 58               | 10              | -                     | 29           | -                 | -         | -                            | -                          |
| nicht renoviert                  | 353                   | 92               | 4               | -                     | 256          | -                 | -         | -                            | 1                          |
| <b>Bauperiode 1921 - 1946</b>    | <b>2351</b>           | <b>1065</b>      | <b>127</b>      | <b>49</b>             | <b>1049</b>  | <b>-</b>          | <b>-</b>  | <b>13</b>                    | <b>48</b>                  |
| 1981-1970 renoviert              | 391                   | 212              | 23              | 10                    | 140          | -                 | -         | -                            | 6                          |
| 1971-1980 renoviert              | 469                   | 246              | 26              | 14                    | 176          | -                 | -         | -                            | 7                          |
| 1981-1985 renoviert              | 285                   | 148              | 12              | 1                     | 120          | -                 | -         | -                            | 4                          |
| 1986-1990 renoviert              | 425                   | 201              | 21              | 24                    | 170          | -                 | -         | -                            | 9                          |
| nicht renoviert                  | 781                   | 258              | 45              | -                     | 443          | -                 | -         | 13                           | 22                         |
| <b>Bauperiode 1947 - 1960</b>    | <b>3139</b>           | <b>1694</b>      | <b>206</b>      | <b>74</b>             | <b>1098</b>  | <b>4</b>          | <b>-</b>  | <b>9</b>                     | <b>54</b>                  |
| 1981-1970 renoviert              | 306                   | 188              | 23              | -                     | 89           | -                 | -         | 1                            | 5                          |
| 1971-1980 renoviert              | 576                   | 376              | 57              | 14                    | 121          | -                 | -         | -                            | 8                          |
| 1981-1985 renoviert              | 456                   | 208              | 13              | 33                    | 198          | -                 | -         | -                            | 4                          |
| 1986-1990 renoviert              | 505                   | 277              | 12              | 16                    | 187          | 4                 | -         | -                            | 9                          |
| nicht renoviert                  | 1296                  | 645              | 101             | 11                    | 503          | -                 | -         | 8                            | 28                         |
| <b>Bauperiode 1961 - 1970</b>    | <b>5877</b>           | <b>3346</b>      | <b>230</b>      | <b>161</b>            | <b>2072</b>  | <b>11</b>         | <b>11</b> | <b>18</b>                    | <b>28</b>                  |
| 1981-1970 renoviert              | 21                    | 9                | 2               | -                     | 7            | -                 | -         | 3                            | -                          |
| 1971-1980 renoviert              | 537                   | 338              | 18              | 4                     | 170          | -                 | 5         | -                            | 2                          |
| 1981-1985 renoviert              | 782                   | 419              | 57              | 28                    | 271          | -                 | -         | -                            | 7                          |
| 1986-1990 renoviert              | 1306                  | 734              | 45              | 54                    | 455          | 4                 | 6         | 3                            | 5                          |
| nicht renoviert                  | 3231                  | 1846             | 108             | 75                    | 1169         | 7                 | -         | 12                           | 14                         |
| <b>Bauperiode 1971 - 1980</b>    | <b>7789</b>           | <b>3932</b>      | <b>207</b>      | <b>598</b>            | <b>3011</b>  | <b>-</b>          | <b>-</b>  | <b>10</b>                    | <b>31</b>                  |
| 1971-1980 renoviert              | 86                    | 44               | 4               | -                     | 34           | -                 | -         | 2                            | 2                          |
| 1981-1985 renoviert              | 375                   | 179              | 8               | 15                    | 169          | -                 | -         | 4                            | -                          |
| 1986-1990 renoviert              | 946                   | 543              | 33              | 70                    | 288          | -                 | -         | -                            | 12                         |
| nicht renoviert                  | 6382                  | 3166             | 162             | 513                   | 2520         | -                 | -         | 4                            | 17                         |
| <b>Bauperiode 1981 - 1985</b>    | <b>3354</b>           | <b>1983</b>      | <b>54</b>       | <b>183</b>            | <b>1099</b>  | <b>14</b>         | <b>8</b>  | <b>9</b>                     | <b>4</b>                   |
| 1986-1990 renoviert              | 38                    | 16               | 12              | 7                     | 3            | -                 | -         | -                            | -                          |
| nicht renoviert                  | 3316                  | 1967             | 42              | 176                   | 1096         | 14                | 8         | 9                            | 4                          |
| <b>Bauperiode 1986 - 1990</b>    | <b>2816</b>           | <b>1574</b>      | <b>40</b>       | <b>182</b>            | <b>1009</b>  | <b>-</b>          | <b>-</b>  | <b>-</b>                     | <b>11</b>                  |

Volkszählung 1990

## Mieter- und Genossenschaftswohnungen nach Bau- sowie Renovationsperiode und Mietpreis

Fürstentum Liechtenstein

| 9.109-00                         | Mieter- und Genossenschaftswohnungen |                            |                      |            |            |            |             |             |             |             |             |             |           |
|----------------------------------|--------------------------------------|----------------------------|----------------------|------------|------------|------------|-------------|-------------|-------------|-------------|-------------|-------------|-----------|
|                                  | Im ganzen                            | Mit Angabe des Mietpreises | Mietpreis in Franken |            |            |            |             |             |             |             |             |             |           |
|                                  |                                      |                            | unter 400            | 400 - 599  | 600 - 799  | 800 - 999  | 1000 - 1199 | 1200 - 1399 | 1400 - 1599 | 1600 - 1799 | 1800 - 1999 | 2000 - 2399 | 2400 +    |
| Bauperiode<br>Renovationsperiode | 1                                    | 2                          | 3                    | 4          | 5          | 6          | 7           | 8           | 9           | 10          | 11          | 12          | 13        |
| <b>IM GANZEN</b>                 | <b>4747</b>                          | <b>3053</b>                | <b>279</b>           | <b>564</b> | <b>681</b> | <b>541</b> | <b>368</b>  | <b>245</b>  | <b>152</b>  | <b>64</b>   | <b>59</b>   | <b>53</b>   | <b>47</b> |
| 1961-1970 renoviert              | 157                                  | 92                         | 19                   | 21         | 15         | 17         | 12          | 3           | 1           | -           | 1           | -           | 3         |
| 1971-1980 renoviert              | 313                                  | 194                        | 15                   | 43         | 51         | 42         | 14          | 13          | 6           | 1           | 3           | 4           | 2         |
| 1981-1985 renoviert              | 418                                  | 285                        | 37                   | 74         | 64         | 44         | 24          | 15          | 8           | 3           | 7           | 4           | 5         |
| 1986-1990 renoviert              | 598                                  | 367                        | 39                   | 80         | 83         | 57         | 42          | 30          | 20          | 5           | 2           | 4           | 5         |
| nicht renoviert                  | 3261                                 | 2115                       | 169                  | 346        | 468        | 381        | 276         | 184         | 117         | 55          | 46          | 41          | 32        |
| <b>Bauperiode vor 1900</b>       | <b>323</b>                           | <b>212</b>                 | <b>88</b>            | <b>45</b>  | <b>42</b>  | <b>16</b>  | <b>9</b>    | <b>4</b>    | <b>5</b>    | <b>1</b>    | <b>1</b>    | <b>-</b>    | <b>1</b>  |
| 1961-1970 renoviert              | 48                                   | 29                         | 15                   | 6          | 5          | 1          | 2           | -           | -           | -           | -           | -           | -         |
| 1971-1980 renoviert              | 31                                   | 20                         | 4                    | 3          | 8          | 3          | 1           | -           | 1           | -           | -           | -           | -         |
| 1981-1985 renoviert              | 67                                   | 42                         | 13                   | 8          | 8          | 7          | 1           | 2           | 2           | -           | 1           | -           | -         |
| 1986-1990 renoviert              | 70                                   | 44                         | 12                   | 7          | 13         | 4          | 3           | 2           | 1           | 1           | -           | -           | 1         |
| nicht renoviert                  | 107                                  | 77                         | 44                   | 21         | 8          | 1          | 2           | -           | 1           | -           | -           | -           | -         |
| <b>Bauperiode 1900 - 1920</b>    | <b>205</b>                           | <b>89</b>                  | <b>20</b>            | <b>23</b>  | <b>17</b>  | <b>16</b>  | <b>6</b>    | <b>1</b>    | <b>3</b>    | <b>2</b>    | <b>-</b>    | <b>1</b>    | <b>-</b>  |
| 1961-1970 renoviert              | 19                                   | 6                          | -                    | 1          | 3          | 1          | 1           | -           | -           | -           | -           | -           | -         |
| 1971-1980 renoviert              | 58                                   | 24                         | 3                    | 11         | 3          | 3          | 2           | -           | 1           | 1           | -           | -           | -         |
| 1981-1985 renoviert              | 20                                   | 11                         | 2                    | 3          | 4          | 1          | 1           | -           | -           | -           | -           | -           | -         |
| 1986-1990 renoviert              | 13                                   | 9                          | -                    | -          | 2          | 5          | 1           | -           | 1           | -           | -           | -           | -         |
| nicht renoviert                  | 95                                   | 39                         | 15                   | 8          | 5          | 6          | 1           | 1           | 1           | 1           | -           | 1           | -         |
| <b>Bauperiode 1921 - 1946</b>    | <b>401</b>                           | <b>234</b>                 | <b>38</b>            | <b>49</b>  | <b>56</b>  | <b>44</b>  | <b>12</b>   | <b>14</b>   | <b>11</b>   | <b>1</b>    | <b>4</b>    | <b>2</b>    | <b>3</b>  |
| 1961-1970 renoviert              | 52                                   | 38                         | 3                    | 9          | 5          | 9          | 7           | 2           | -           | -           | 1           | -           | 2         |
| 1971-1980 renoviert              | 76                                   | 41                         | 5                    | 7          | 17         | 5          | -           | 3           | 2           | -           | 1           | 1           | -         |
| 1981-1985 renoviert              | 45                                   | 26                         | 2                    | 7          | 7          | 6          | -           | 1           | 1           | -           | 2           | -           | -         |
| 1986-1990 renoviert              | 63                                   | 35                         | 2                    | 3          | 7          | 10         | 3           | 5           | 4           | -           | -           | -           | 1         |
| nicht renoviert                  | 165                                  | 94                         | 26                   | 23         | 20         | 14         | 2           | 3           | 4           | 1           | -           | 1           | -         |
| <b>Bauperiode 1947 - 1960</b>    | <b>448</b>                           | <b>273</b>                 | <b>31</b>            | <b>52</b>  | <b>60</b>  | <b>40</b>  | <b>29</b>   | <b>20</b>   | <b>19</b>   | <b>3</b>    | <b>7</b>    | <b>4</b>    | <b>8</b>  |
| 1961-1970 renoviert              | 36                                   | 18                         | 1                    | 5          | 2          | 6          | 1           | 1           | 1           | -           | -           | -           | 1         |
| 1971-1980 renoviert              | 49                                   | 27                         | 1                    | 3          | 9          | 5          | 4           | 4           | -           | -           | 1           | -           | -         |
| 1981-1985 renoviert              | 79                                   | 52                         | 1                    | 10         | 9          | 9          | 7           | 5           | 3           | 1           | 2           | 1           | 4         |
| 1986-1990 renoviert              | 80                                   | 55                         | 6                    | 8          | 11         | 4          | 6           | 7           | 7           | 1           | 2           | 2           | 1         |
| nicht renoviert                  | 204                                  | 121                        | 22                   | 26         | 29         | 16         | 11          | 3           | 8           | 1           | 2           | 1           | 2         |
| <b>Bauperiode 1961 - 1970</b>    | <b>956</b>                           | <b>604</b>                 | <b>48</b>            | <b>141</b> | <b>155</b> | <b>116</b> | <b>58</b>   | <b>45</b>   | <b>18</b>   | <b>8</b>    | <b>2</b>    | <b>11</b>   | <b>2</b>  |
| 1961-1970 renoviert              | 2                                    | 1                          | -                    | -          | -          | -          | 1           | -           | -           | -           | -           | -           | -         |
| 1971-1980 renoviert              | 80                                   | 63                         | -                    | 15         | 9          | 22         | 7           | 4           | 2           | -           | 1           | 3           | -         |
| 1981-1985 renoviert              | 127                                  | 105                        | 18                   | 27         | 20         | 16         | 13          | 6           | 1           | 2           | -           | 1           | 1         |
| 1986-1990 renoviert              | 236                                  | 114                        | 11                   | 35         | 22         | 20         | 13          | 8           | 3           | -           | -           | 2           | -         |
| nicht renoviert                  | 511                                  | 321                        | 19                   | 64         | 104        | 58         | 24          | 27          | 12          | 6           | 1           | 5           | 1         |
| <b>Bauperiode 1971 - 1980</b>    | <b>1435</b>                          | <b>951</b>                 | <b>46</b>            | <b>194</b> | <b>226</b> | <b>173</b> | <b>140</b>  | <b>77</b>   | <b>28</b>   | <b>18</b>   | <b>21</b>   | <b>16</b>   | <b>12</b> |
| 1971-1980 renoviert              | 19                                   | 19                         | 2                    | 4          | 5          | 4          | -           | 2           | -           | -           | -           | -           | 2         |
| 1981-1985 renoviert              | 80                                   | 49                         | 1                    | 19         | 16         | 5          | 2           | 1           | 1           | -           | 2           | 2           | -         |
| 1986-1990 renoviert              | 133                                  | 108                        | 8                    | 27         | 27         | 14         | 16          | 8           | 4           | 2           | -           | -           | 2         |
| nicht renoviert                  | 1203                                 | 775                        | 35                   | 144        | 178        | 150        | 122         | 66          | 23          | 16          | 19          | 14          | 8         |
| <b>Bauperiode 1981 - 1985</b>    | <b>517</b>                           | <b>388</b>                 | <b>7</b>             | <b>50</b>  | <b>89</b>  | <b>92</b>  | <b>67</b>   | <b>33</b>   | <b>24</b>   | <b>10</b>   | <b>5</b>    | <b>6</b>    | <b>5</b>  |
| 1986-1990 renoviert              | 3                                    | 2                          | -                    | -          | 1          | -          | -           | -           | -           | 1           | -           | -           | -         |
| nicht renoviert                  | 514                                  | 386                        | 7                    | 50         | 88         | 92         | 67          | 33          | 24          | 9           | 5           | 6           | 5         |
| <b>Bauperiode 1986 - 1990</b>    | <b>462</b>                           | <b>302</b>                 | <b>1</b>             | <b>10</b>  | <b>36</b>  | <b>44</b>  | <b>47</b>   | <b>51</b>   | <b>44</b>   | <b>21</b>   | <b>19</b>   | <b>13</b>   | <b>16</b> |

Volkszählung 1990



# Wohneinheiten nach Bewohnungsart sowie Bauperiode und Anzahl Wohnräume

Fürstentum Liechtenstein

| 9.110-00<br>Bewohnungsart<br>Bauperiode | Wohneinheiten |                    |             |             |             |             |             |            |            |
|---|---------------|--------------------|-------------|-------------|-------------|-------------|-------------|------------|------------|
|   | im ganzen     | Mit ... Wohnräumen |             |             |             |             |             |            |            |
|   |               | 1                  | 2           | 3           | 4           | 5           | 6           | 7          | 8 +        |
|   | 1             | 2                  | 3           | 4           | 5           | 6           | 7           | 8          | 9          |
| <b>IM GANZEN</b>                        | <b>11454</b>  | <b>741</b>         | <b>1138</b> | <b>1670</b> | <b>2287</b> | <b>2449</b> | <b>1651</b> | <b>865</b> | <b>653</b> |
| Bauperiode                              |               |                    |             |             |             |             |             |            |            |
| vor 1900                                | 885           | 39                 | 59          | 149         | 223         | 246         | 81          | 51         | 37         |
| 1900 - 1920                             | 451           | 15                 | 53          | 82          | 108         | 106         | 41          | 20         | 26         |
| 1921 - 1946                             | 1026          | 33                 | 78          | 161         | 236         | 238         | 129         | 82         | 69         |
| 1947 - 1960                             | 1356          | 51                 | 79          | 172         | 243         | 337         | 229         | 135        | 110        |
| 1961 - 1970                             | 2311          | 234                | 196         | 301         | 414         | 463         | 364         | 195        | 144        |
| 1971 - 1980                             | 3056          | 272                | 389         | 446         | 648         | 593         | 379         | 182        | 147        |
| 1981 - 1985                             | 1236          | 60                 | 169         | 182         | 210         | 228         | 216         | 104        | 67         |
| 1986 - 1990                             | 1133          | 37                 | 115         | 177         | 205         | 238         | 212         | 96         | 53         |
| Dauernd bewohnte ...                    |               |                    |             |             |             |             |             |            |            |
| <b>Wohneinheiten (im ganzen)</b>        | <b>10452</b>  | <b>638</b>         | <b>993</b>  | <b>1449</b> | <b>2054</b> | <b>2279</b> | <b>1580</b> | <b>829</b> | <b>630</b> |
| Bauperiode                              |               |                    |             |             |             |             |             |            |            |
| vor 1900                                | 751           | 31                 | 48          | 125         | 186         | 205         | 72          | 48         | 36         |
| 1900 - 1920                             | 396           | 14                 | 49          | 68          | 85          | 96          | 41          | 18         | 25         |
| 1921 - 1946                             | 930           | 32                 | 69          | 140         | 207         | 217         | 122         | 78         | 65         |
| 1947 - 1960                             | 1253          | 43                 | 66          | 156         | 217         | 318         | 217         | 130        | 106        |
| 1961 - 1970                             | 2115          | 208                | 177         | 256         | 370         | 430         | 350         | 187        | 137        |
| 1971 - 1980                             | 2813          | 228                | 338         | 386         | 602         | 568         | 370         | 178        | 143        |
| 1981 - 1985                             | 1145          | 49                 | 143         | 166         | 193         | 220         | 205         | 102        | 67         |
| 1986 - 1990                             | 1049          | 33                 | 103         | 152         | 194         | 225         | 203         | 88         | 51         |
| <b>Wohnungen</b>                        | <b>10386</b>  | <b>591</b>         | <b>984</b>  | <b>1445</b> | <b>2052</b> | <b>2276</b> | <b>1580</b> | <b>828</b> | <b>630</b> |
| Bauperiode                              |               |                    |             |             |             |             |             |            |            |
| vor 1900                                | 741           | 24                 | 48          | 124         | 185         | 204         | 72          | 48         | 36         |
| 1900 - 1920                             | 392           | 13                 | 47          | 68          | 85          | 96          | 41          | 17         | 25         |
| 1921 - 1946                             | 920           | 26                 | 66          | 140         | 207         | 216         | 122         | 78         | 65         |
| 1947 - 1960                             | 1245          | 35                 | 66          | 156         | 217         | 318         | 217         | 130        | 106        |
| 1961 - 1970                             | 2100          | 195                | 176         | 256         | 369         | 430         | 350         | 187        | 137        |
| 1971 - 1980                             | 2800          | 221                | 335         | 384         | 602         | 567         | 370         | 178        | 143        |
| 1981 - 1985                             | 1144          | 48                 | 143         | 166         | 193         | 220         | 205         | 102        | 67         |
| 1986 - 1990                             | 1044          | 29                 | 103         | 151         | 194         | 225         | 203         | 88         | 51         |
| <b>Andere Wohneinheiten</b>             | <b>66</b>     | <b>47</b>          | <b>9</b>    | <b>4</b>    | <b>2</b>    | <b>3</b>    | <b>-</b>    | <b>1</b>   | <b>-</b>   |
| Bauperiode                              |               |                    |             |             |             |             |             |            |            |
| vor 1900                                | 10            | 7                  | -           | 1           | 1           | 1           | -           | -          | -          |
| 1900 - 1920                             | 4             | 1                  | 2           | -           | -           | -           | -           | 1          | -          |
| 1921 - 1946                             | 10            | 6                  | 3           | -           | -           | 1           | -           | -          | -          |
| 1947 - 1960                             | 8             | 8                  | -           | -           | -           | -           | -           | -          | -          |
| 1961 - 1970                             | 15            | 13                 | 1           | -           | 1           | -           | -           | -          | -          |
| 1971 - 1980                             | 13            | 7                  | 3           | 2           | -           | 1           | -           | -          | -          |
| 1981 - 1985                             | 1             | 1                  | -           | -           | -           | -           | -           | -          | -          |
| 1986 - 1990                             | 5             | 4                  | -           | 1           | -           | -           | -           | -          | -          |
| <b>Zeitweise oder nicht bewohnte</b>    | <b>1002</b>   | <b>103</b>         | <b>145</b>  | <b>221</b>  | <b>233</b>  | <b>170</b>  | <b>71</b>   | <b>36</b>  | <b>23</b>  |
| <b>Wohnungen</b>                        |               |                    |             |             |             |             |             |            |            |
| Bauperiode                              |               |                    |             |             |             |             |             |            |            |
| vor 1900                                | 134           | 8                  | 11          | 24          | 37          | 41          | 9           | 3          | 1          |
| 1900 - 1920                             | 55            | 1                  | 4           | 14          | 23          | 10          | -           | 2          | 1          |
| 1921 - 1946                             | 96            | 1                  | 9           | 21          | 29          | 21          | 7           | 4          | 4          |
| 1947 - 1960                             | 103           | 8                  | 13          | 16          | 26          | 19          | 12          | 5          | 4          |
| 1961 - 1970                             | 196           | 26                 | 19          | 45          | 44          | 33          | 14          | 8          | 7          |
| 1971 - 1980                             | 243           | 44                 | 51          | 60          | 46          | 25          | 9           | 4          | 4          |
| 1981 - 1985                             | 91            | 11                 | 26          | 16          | 17          | 8           | 11          | 2          | -          |
| 1986 - 1990                             | 84            | 4                  | 12          | 25          | 11          | 13          | 9           | 8          | 2          |

Volkszählung 1990

Wohnungen nach Zimmerzahl sowie Fläche der Wohnung und Bauperiode

Fürstentum Liechtenstein

| 9.111-00<br>Zimmerzahl<br>Fläche  | Wohnungen    |             |                |                |                |                |                |                |                |
|-----------------------------------|--------------|-------------|----------------|----------------|----------------|----------------|----------------|----------------|----------------|
|                                   | Im ganzen    | Bauperiode  |                |                |                |                |                |                |                |
|                                   |              | Vor<br>1900 | 1900 -<br>1920 | 1921 -<br>1946 | 1947 -<br>1960 | 1961 -<br>1970 | 1971 -<br>1980 | 1981 -<br>1985 | 1986 -<br>1990 |
| 1                                 | 2            | 3           | 4              | 5              | 6              | 7              | 8              | 9              |                |
| <b>IM GANZEN</b>                  | <b>11388</b> | <b>875</b>  | <b>447</b>     | <b>1016</b>    | <b>1348</b>    | <b>2296</b>    | <b>3043</b>    | <b>1235</b>    | <b>1128</b>    |
| mit Flächenangabe                 | 10949        | 844         | 418            | 975            | 1289           | 2223           | 2928           | 1190           | 1082           |
| unter 20 m2                       | 41           | 2           | -              | 12             | -              | 13             | 9              | 2              | 3              |
| 20 - 29 m2                        | 319          | 21          | 10             | 15             | 21             | 130            | 98             | 13             | 11             |
| 30 - 39 m2                        | 346          | 15          | 12             | 14             | 37             | 80             | 131            | 40             | 17             |
| 40 - 59 m2                        | 886          | 63          | 44             | 77             | 59             | 178            | 273            | 116            | 76             |
| 60 - 79 m2                        | 1190         | 128         | 61             | 119            | 129            | 224            | 323            | 117            | 89             |
| 80 - 99 m2                        | 1516         | 149         | 73             | 148            | 205            | 240            | 431            | 153            | 117            |
| 100 - 119 m2                      | 2123         | 181         | 70             | 190            | 225            | 490            | 633            | 177            | 157            |
| 120 - 139 m2                      | 1723         | 115         | 66             | 163            | 250            | 334            | 402            | 195            | 198            |
| 140 - 159 m2                      | 1217         | 75          | 37             | 110            | 179            | 242            | 270            | 151            | 153            |
| 160 - 179 m2                      | 562          | 42          | 19             | 48             | 69             | 111            | 118            | 69             | 86             |
| 180 und mehr m2                   | 1026         | 53          | 26             | 79             | 115            | 181            | 240            | 157            | 175            |
| <b>1-Zimmerwohnungen</b>          | <b>698</b>   | <b>33</b>   | <b>14</b>      | <b>28</b>      | <b>43</b>      | <b>221</b>     | <b>266</b>     | <b>60</b>      | <b>33</b>      |
| mit Flächenangabe                 | 656          | 32          | 13             | 23             | 41             | 212            | 247            | 58             | 30             |
| unter 20 m2                       | 41           | 2           | -              | 12             | -              | 13             | 9              | 2              | 3              |
| 20 - 29 m2                        | 293          | 17          | 8              | 8              | 18             | 128            | 93             | 13             | 8              |
| 30 - 39 m2                        | 213          | 5           | 4              | 3              | 19             | 50             | 99             | 27             | 6              |
| 40 und mehr m2                    | 109          | 8           | 1              | -              | 4              | 21             | 46             | 16             | 13             |
| <b>2-Zimmerwohnungen</b>          | <b>1147</b>  | <b>62</b>   | <b>53</b>      | <b>74</b>      | <b>81</b>      | <b>196</b>     | <b>393</b>     | <b>170</b>     | <b>118</b>     |
| mit Flächenangabe                 | 1082         | 57          | 50             | 68             | 75             | 189            | 376            | 158            | 109            |
| unter 30 m2                       | 26           | 4           | 2              | 7              | 3              | 2              | 5              | -              | 3              |
| 30 - 39 m2                        | 120          | 6           | 8              | 11             | 17             | 26             | 30             | 11             | 11             |
| 40 - 59 m2                        | 575          | 28          | 28             | 36             | 27             | 122            | 190            | 92             | 52             |
| 60 - 79 m2                        | 288          | 9           | 7              | 11             | 21             | 28             | 132            | 50             | 30             |
| 80 und mehr m2                    | 73           | 10          | 5              | 3              | 7              | 11             | 19             | 5              | 13             |
| <b>3-Zimmerwohnungen</b>          | <b>1689</b>  | <b>147</b>  | <b>83</b>      | <b>165</b>     | <b>179</b>     | <b>308</b>     | <b>447</b>     | <b>181</b>     | <b>179</b>     |
| mit Flächenangabe                 | 1586         | 144         | 72             | 152            | 170            | 285            | 427            | 172            | 164            |
| unter 40 m2                       | 13           | 4           | -              | -              | 1              | 4              | 2              | 2              | -              |
| 40 - 59 m2                        | 166          | 15          | 11             | 38             | 19             | 31             | 33             | 7              | 12             |
| 60 - 79 m2                        | 617          | 75          | 32             | 52             | 59             | 136            | 157            | 53             | 53             |
| 80 - 99 m2                        | 577          | 32          | 22             | 45             | 58             | 79             | 191            | 83             | 67             |
| 100 - 119 m2                      | 165          | 13          | 5              | 13             | 22             | 27             | 34             | 21             | 30             |
| 120 und mehr m2                   | 48           | 5           | 2              | 4              | 11             | 8              | 10             | 6              | 2              |
| <b>4-Zimmerwohnungen</b>          | <b>2308</b>  | <b>228</b>  | <b>110</b>     | <b>244</b>     | <b>244</b>     | <b>418</b>     | <b>651</b>     | <b>211</b>     | <b>202</b>     |
| mit Flächenangabe                 | 2200         | 218         | 104            | 237            | 227            | 403            | 619            | 201            | 191            |
| unter 60 m2                       | 49           | 14          | 4              | 3              | 12             | 8              | 6              | 2              | -              |
| 60 - 79 m2                        | 200          | 25          | 10             | 41             | 35             | 48             | 27             | 12             | 2              |
| 80 - 99 m2                        | 597          | 67          | 33             | 60             | 76             | 103            | 180            | 48             | 30             |
| 100 - 119 m2                      | 846          | 71          | 28             | 76             | 64             | 165            | 295            | 86             | 61             |
| 120 - 139 m2                      | 332          | 25          | 18             | 40             | 22             | 44             | 74             | 35             | 74             |
| 140 - 159 m2                      | 103          | 6           | 5              | 11             | 11             | 19             | 26             | 13             | 12             |
| 160 und mehr m2                   | 73           | 10          | 6              | 6              | 7              | 16             | 11             | 5              | 12             |
| <b>5-Zimmerwohnungen</b>          | <b>2452</b>  | <b>245</b>  | <b>106</b>     | <b>233</b>     | <b>335</b>     | <b>467</b>     | <b>591</b>     | <b>230</b>     | <b>245</b>     |
| mit Flächenangabe                 | 2387         | 238         | 104            | 227            | 320            | 457            | 578            | 222            | 241            |
| unter 60 m2                       | 3            | 1           | -              | -              | -              | -              | 2              | -              | -              |
| 60 - 79 m2                        | 64           | 14          | 12             | 13             | 11             | 6              | 5              | 1              | 2              |
| 80 - 99 m2                        | 190          | 30          | 10             | 28             | 44             | 31             | 29             | 10             | 8              |
| 100 - 119 m2                      | 740          | 78          | 29             | 67             | 73             | 182            | 218            | 42             | 51             |
| 120 - 139 m2                      | 716          | 62          | 29             | 66             | 112            | 131            | 173            | 76             | 67             |
| 140 - 159 m2                      | 383          | 31          | 13             | 32             | 52             | 68             | 91             | 43             | 53             |
| 160 - 179 m2                      | 146          | 16          | 5              | 6              | 14             | 19             | 33             | 25             | 28             |
| 180 und mehr m2                   | 145          | 6           | 6              | 15             | 14             | 20             | 27             | 25             | 32             |
| <b>6-und mehr Zimmerwohnungen</b> | <b>3094</b>  | <b>160</b>  | <b>81</b>      | <b>272</b>     | <b>466</b>     | <b>686</b>     | <b>695</b>     | <b>383</b>     | <b>351</b>     |
| mit Flächenangabe                 | 3038         | 155         | 75             | 268            | 456            | 677            | 681            | 379            | 347            |
| unter 80 m2                       | 11           | 3           | -              | 2              | 2              | 2              | 1              | -              | 1              |
| 80 - 99 m2                        | 88           | 10          | 3              | 12             | 24             | 18             | 12             | 8              | 1              |
| 100 - 119 m2                      | 366          | 19          | 8              | 34             | 62             | 116            | 85             | 27             | 15             |
| 120 - 139 m2                      | 641          | 23          | 17             | 57             | 106            | 152            | 149            | 82             | 55             |
| 140 - 159 m2                      | 719          | 38          | 19             | 64             | 115            | 155            | 148            | 93             | 87             |
| 160 - 179 m2                      | 378          | 22          | 11             | 38             | 50             | 87             | 76             | 42             | 52             |
| 180 und mehr m2                   | 835          | 40          | 17             | 61             | 97             | 147            | 210            | 127            | 136            |

Bewohnte Wohnungen nach Heizungsart sowie Energieträger der Heizung und Eigentübertyp

Fürstentum Liechtenstein

| 9.112-00<br>Heizungsart<br>Energieträger  | Bewohnte Wohnungen |                            |   |  |   |                   |                          |                                    |                    |        |                   |        |
|---|--------------------|----------------------------|---|--|---|-------------------|--------------------------|------------------------------------|--------------------|--------|-------------------|--------|
|   | Im<br>ganzen       | Eigentübertyp              |   |  |   |                   |                          |                                    |                    |        |                   |        |
|   |                    | Privat-<br>per-<br>son(en) | Bau- oder<br>Im-<br>mobilen-<br>gesell-<br>schaft | Wohnbau-<br>genossen-<br>schaft<br>(Mit-<br>glieder) | Andere<br>Wohnbau-<br>genossen-<br>schaft | Ver-<br>sicherung | Im-<br>mobilen-<br>fonds | Personal-<br>vorsorge-<br>stiftung | Andere<br>Stiftung | Verein | Gemeinde<br>Staat | Andere |
| 1   | 2                  | 3                          | 4   | 5  | 6   | 7                 | 8                        | 9                                  | 10                 | 11     | 12                |        |
| <b>IM GANZEN</b>                          | 10366              | 9470                       | 40  | 18   | 2   | -                 | -                        | 229                                | 114                | 6      | 255               | 252    |
| Mit Heizung                               | 10365              | 9469                       | 40  | 18   | 2   | -                 | -                        | 229                                | 114                | 6      | 255               | 252    |
| Heizöl                                    | 8234               | 7510                       | 29  | 18   | 1   | -                 | -                        | 208                                | 105                | 2      | 190               | 171    |
| Gas                                       | 686                | 549                        | 1   | -  | 1   | -                 | -                        | 20                                 | 8                  | 1      | 34                | 72     |
| Wärmepumpe                                | 314                | 310                        | -   | -  | -   | -                 | -                        | -                                  | -                  | 2      | 1                 | 1      |
| Elektrizität                              | 238                | 228                        | -   | -  | -   | -                 | -                        | -                                  | 1                  | -      | 8                 | 1      |
| Holz                                      | 874                | 841                        | 10  | -  | -   | -                 | -                        | 1                                  | -                  | 1      | 14                | 7      |
| Kohle                                     | 9                  | 5                          | -   | -  | -   | -                 | -                        | -                                  | -                  | -      | 4                 | -      |
| Fernwärme                                 | 19                 | 19                         | -   | -  | -   | -                 | -                        | -                                  | -                  | -      | -                 | -      |
| Sonnenkollektor                           | 2                  | 2                          | -   | -  | -   | -                 | -                        | -                                  | -                  | -      | -                 | -      |
| Andere                                    | 9                  | 5                          | -   | -  | -   | -                 | -                        | -                                  | -                  | -      | 4                 | -      |
| <b>Einzelofenheizung</b>                  | 920                | 864                        | 10  | -  | 1   | -                 | -                        | 1                                  | 1                  | 1      | 25                | 17     |
| Heizöl                                    | 200                | 181                        | -   | -  | 1   | -                 | -                        | -                                  | -                  | -      | 4                 | 14     |
| Gas                                       | 9                  | 9                          | -   | -  | -   | -                 | -                        | -                                  | -                  | -      | -                 | -      |
| Elektrizität                              | 121                | 112                        | -   | -  | -   | -                 | -                        | -                                  | 1                  | -      | 7                 | 1      |
| Holz                                      | 576                | 549                        | 10  | -  | -   | -                 | -                        | 1                                  | -                  | 1      | 13                | 2      |
| Kohle                                     | 2                  | 1                          | -   | -  | -   | -                 | -                        | -                                  | -                  | -      | 1                 | -      |
| Andere                                    | 12                 | 12                         | -   | -  | -   | -                 | -                        | -                                  | -                  | -      | -                 | -      |
| <b>Etagenheizung</b>                      | 62                 | 58                         | -   | -  | -   | -                 | -                        | -                                  | -                  | -      | 4                 | -      |
| Heizöl                                    | 27                 | 27                         | -   | -  | -   | -                 | -                        | -                                  | -                  | -      | -                 | -      |
| Gas                                       | -                  | -                          | -   | -  | -   | -                 | -                        | -                                  | -                  | -      | -                 | -      |
| Elektrizität                              | 10                 | 9                          | -   | -  | -   | -                 | -                        | -                                  | -                  | -      | 1                 | -      |
| Holz                                      | 18                 | 18                         | -   | -  | -   | -                 | -                        | -                                  | -                  | -      | -                 | -      |
| Kohle                                     | 3                  | -                          | -   | -  | -   | -                 | -                        | -                                  | -                  | -      | 3                 | -      |
| Andere                                    | 4                  | 4                          | -   | -  | -   | -                 | -                        | -                                  | -                  | -      | -                 | -      |
| <b>Zentralheizung für ein Gebäude</b>     | 8676               | 8006                       | 23  | 18   | 1   | -                 | -                        | 141                                | 111                | 4      | 178               | 194    |
| Heizöl                                    | 7442               | 6882                       | 22  | 18   | -   | -                 | -                        | 141                                | 104                | 2      | 152               | 121    |
| Gas                                       | 586                | 481                        | 1   | -  | 1   | -                 | -                        | -                                  | 7                  | -      | 24                | 72     |
| Wärmepumpe                                | 277                | 274                        | -   | -  | -   | -                 | -                        | -                                  | -                  | 2      | 1                 | -      |
| Elektrizität                              | 89                 | 89                         | -   | -  | -   | -                 | -                        | -                                  | -                  | -      | -                 | -      |
| Holz                                      | 270                | 268                        | -   | -  | -   | -                 | -                        | -                                  | -                  | -      | 1                 | 1      |
| Kohle                                     | 4                  | 4                          | -   | -  | -   | -                 | -                        | -                                  | -                  | -      | -                 | -      |
| Sonnenkollektor                           | 2                  | 2                          | -   | -  | -   | -                 | -                        | -                                  | -                  | -      | -                 | -      |
| Andere                                    | 6                  | 6                          | -   | -  | -   | -                 | -                        | -                                  | -                  | -      | -                 | -      |
| <b>Zentralheizung für mehrere Gebäude</b> | 700                | 514                        | 7   | -  | -   | -                 | -                        | 87                                 | 2                  | 1      | 48                | 41     |
| Heizöl                                    | 564                | 419                        | 7   | -  | -   | -                 | -                        | 67                                 | 1                  | -      | 34                | 36     |
| Gas                                       | 90                 | 58                         | -   | -  | -   | -                 | -                        | 20                                 | 1                  | 1      | 10                | -      |
| Wärmepumpe                                | 16                 | 15                         | -   | -  | -   | -                 | -                        | -                                  | -                  | -      | -                 | 1      |
| Elektrizität                              | 16                 | 16                         | -   | -  | -   | -                 | -                        | -                                  | -                  | -      | -                 | -      |
| Holz                                      | 10                 | 6                          | -   | -  | -   | -                 | -                        | -                                  | -                  | -      | -                 | 4      |
| Kohle                                     | -                  | -                          | -   | -  | -   | -                 | -                        | -                                  | -                  | -      | -                 | -      |
| Sonnenkollektor                           | -                  | -                          | -   | -  | -   | -                 | -                        | -                                  | -                  | -      | -                 | -      |
| Andere                                    | 4                  | -                          | -   | -  | -   | -                 | -                        | -                                  | -                  | -      | 4                 | -      |
| <b>Öffentliche Fernwärmeversorgung</b>    | 27                 | 27                         | -   | -  | -   | -                 | -                        | -                                  | -                  | -      | -                 | -      |
| Fernwärme                                 | 18                 | 18                         | -   | -  | -   | -                 | -                        | -                                  | -                  | -      | -                 | -      |
| Andere                                    | 9                  | 9                          | -   | -  | -   | -                 | -                        | -                                  | -                  | -      | -                 | -      |
| <b>Keine Heizung</b>                      | 1                  | 1                          | -   | -  | -   | -                 | -                        | -                                  | -                  | -      | -                 | -      |

Volkszählung 1990

Wohnungen nach Bewohnungsart sowie Zimmerzahl und Eigentübertyp

Fürstentum Liechtenstein

| 9.113-00<br>Bewohnungsart<br>Zimmerzahl            | Wohnungen    |                            |  |  |   |                        |                                |                                    |                    |        |                    |        |
|--|--------------|----------------------------|--|--|---|------------------------|--------------------------------|------------------------------------|--------------------|--------|--------------------|--------|
|  | Im<br>ganzen | Eigentübertyp              |  |  |   |                        |                                |                                    |                    |        |                    |        |
|  |              | Privat-<br>per-<br>son(en) | Bau- oder<br>Im-<br>mobili-<br>en-<br>ge-<br>sell-<br>schaft | Wohnbau-<br>genossen-<br>schaft<br>(Mit-<br>glieder) | Andere<br>Wohnbau-<br>genossen-<br>schaft | Ver-<br>siche-<br>rung | Im-<br>mobili-<br>en-<br>fonds | Personal-<br>vorsorge-<br>stiftung | Andere<br>Stiftung | Verein | Gemeinde,<br>Staat | Andere |
| 1  | 2            | 3                          | 4  | 5  | 6   | 7                      | 8                              | 9                                  | 10                 | 11     | 12                 |        |
| <b>IM GANZEN</b>                                   | 11388        | 10404                      | 41   | 18   | 2   | -                      | -                              | 242                                | 128                | 8      | 279                | 266    |
| 1-Zimmerwohnungen                                  | 698          | 463                        | 14   | -  | -   | -                      | -                              | 45                                 | 29                 | -      | 31                 | 96     |
| 2-Zimmerwohnungen                                  | 1147         | 1008                       | 6  | 5  | -   | -                      | -                              | 37                                 | 30                 | 1      | 29                 | 31     |
| 3-Zimmerwohnungen                                  | 1689         | 1455                       | 12   | 7  | -   | -                      | -                              | 73                                 | 30                 | -      | 51                 | 61     |
| 4-Zimmerwohnungen                                  | 2308         | 2088                       | 2  | 6  | 2   | -                      | -                              | 62                                 | 24                 | 3      | 93                 | 28     |
| 5-Zimmerwohnungen                                  | 2452         | 2362                       | 1  | -  | -   | -                      | -                              | 14                                 | 7                  | 2      | 43                 | 23     |
| 6-und mehr Zimmerwohnungen                         | 3094         | 3008                       | 6  | -  | -   | -                      | -                              | 11                                 | 8                  | 2      | 32                 | 27     |
| <b>Dauernd bewohnte<br/>Wohnungen</b>              | 10386        | 9470                       | 40   | 18   | 2   | -                      | -                              | 229                                | 114                | 6      | 255                | 252    |
| 1-Zimmerwohnungen                                  | 594          | 399                        | 14   | -  | -   | -                      | -                              | 40                                 | 26                 | -      | 28                 | 87     |
| 2-Zimmerwohnungen                                  | 1000         | 871                        | 6  | 5  | -   | -                      | -                              | 34                                 | 28                 | -      | 27                 | 29     |
| 3-Zimmerwohnungen                                  | 1462         | 1239                       | 12   | 7  | -   | -                      | -                              | 71                                 | 27                 | -      | 47                 | 59     |
| 4-Zimmerwohnungen                                  | 2081         | 1870                       | 2  | 6  | 2   | -                      | -                              | 61                                 | 22                 | 3      | 88                 | 27     |
| 5-Zimmerwohnungen                                  | 2282         | 2201                       | 1  | -  | -   | -                      | -                              | 13                                 | 5                  | 2      | 37                 | 23     |
| 6-und mehr Zimmerwohnungen                         | 2967         | 2890                       | 5  | -  | -   | -                      | -                              | 10                                 | 6                  | 1      | 28                 | 27     |
| <b>Zeitweise oder nicht bewohnte<br/>Wohnungen</b> | 1002         | 934                        | 1  | -  | -   | -                      | -                              | 13                                 | 14                 | 2      | 24                 | 14     |
| 1-Zimmerwohnungen                                  | 104          | 84                         | -  | -  | -   | -                      | -                              | 5                                  | 3                  | -      | 3                  | 9      |
| 2-Zimmerwohnungen                                  | 147          | 137                        | -  | -  | -   | -                      | -                              | 3                                  | 2                  | 1      | 2                  | 2      |
| 3-Zimmerwohnungen                                  | 227          | 216                        | -  | -  | -   | -                      | -                              | 2                                  | 3                  | -      | 4                  | 2      |
| 4-Zimmerwohnungen                                  | 227          | 218                        | -  | -  | -   | -                      | -                              | 1                                  | 2                  | -      | 5                  | 1      |
| 5-Zimmerwohnungen                                  | 170          | 161                        | -  | -  | -   | -                      | -                              | 1                                  | 2                  | -      | 6                  | -      |
| 6-und mehr Zimmerwohnungen                         | 127          | 118                        | 1  | -  | -   | -                      | -                              | 1                                  | 2                  | 1      | 4                  | -      |

Wohnungen nach Bewohnungsart sowie Fläche der Wohnung und Eigentübertyp

Fürstentum Liechtenstein

| 9.114-00<br>Bewohnungsart<br>Fläche     | Wohnungen |                  |                                   |                                       |                                |               |                   |                            |                 |        |                 |        |
|---|-----------|------------------|-----------------------------------|---------------------------------------|--------------------------------|---------------|-------------------|----------------------------|-----------------|--------|-----------------|--------|
|   | Im ganzen | Eigentübertyp    |                                   |                                       |                                |               |                   |                            |                 |        |                 |        |
|   |           | Privatperson(en) | Bau- oder Immobilien-gesellschaft | Wohnbau-genossen-schaft (Mit-glieder) | Andere Wohnbau-genossen-schaft | Ver-sicherung | Im-mobilien-fonds | Personal-vorsorge-stiftung | Andere Stiftung | Verein | Gemeinde, Staat | Andere |
| 1                                       | 2         | 3                | 4                                 | 5                                     | 6                              | 7             | 8                 | 9                          | 10              | 11     | 12              |        |
| IM GANZEN                               | 11388     | 10404            | 41                                | 18                                    | 2                              | -             | -                 | 242                        | 128             | 8      | 279             | 266    |
| mit Flächenangabe                       | 10949     | 9989             | 40                                | 13                                    | 2                              | -             | -                 | 237                        | 121             | 7      | 274             | 266    |
| unter 20 m2                             | 41        | 27               | 14                                | -                                     | -                              | -             | -                 | -                          | -               | -      | -               | -      |
| 20 - 29 m2                              | 319       | 219              | -                                 | -                                     | -                              | -             | -                 | 12                         | 3               | 1      | -               | 84     |
| 30 - 39 m2                              | 346       | 257              | -                                 | -                                     | -                              | -             | -                 | 26                         | 18              | -      | 27              | 18     |
| 40 - 59 m2                              | 886       | 760              | 7                                 | 1                                     | -                              | -             | -                 | 49                         | 23              | -      | 13              | 33     |
| 60 - 79 m2                              | 1190      | 1010             | 10                                | 1                                     | -                              | -             | -                 | 64                         | 17              | -      | 38              | 50     |
| 80 - 89 m2                              | 1516      | 1335             | 3                                 | 8                                     | 1                              | -             | -                 | 53                         | 29              | 1      | 56              | 30     |
| 100 -119 m2                             | 2123      | 2016             | 1                                 | 2                                     | -                              | -             | -                 | 21                         | 17              | -      | 50              | 16     |
| 120 -139 m2                             | 1723      | 1663             | -                                 | 1                                     | -                              | -             | -                 | -                          | 4               | 3      | 43              | 9      |
| 140 -159 m2                             | 1217      | 1177             | 4                                 | -                                     | 1                              | -             | -                 | 4                          | 2               | 1      | 24              | 4      |
| 160 -179 m2                             | 562       | 542              | 1                                 | -                                     | -                              | -             | -                 | 3                          | 1               | 1      | 9               | 5      |
| 180 und mehr m2                         | 1026      | 983              | -                                 | -                                     | -                              | -             | -                 | 5                          | 7               | -      | 14              | 17     |
| Dauernd bewohnte Wohnungen              | 10386     | 9470             | 40                                | 18                                    | 2                              | -             | -                 | 229                        | 114             | 6      | 255             | 252    |
| mit Flächenangabe                       | 9992      | 9099             | 39                                | 13                                    | 2                              | -             | -                 | 224                        | 108             | 5      | 250             | 252    |
| unter 20 m2                             | 37        | 23               | 14                                | -                                     | -                              | -             | -                 | -                          | -               | -      | -               | -      |
| 20 - 29 m2                              | 272       | 183              | -                                 | -                                     | -                              | -             | -                 | 10                         | 2               | -      | -               | 77     |
| 30 - 39 m2                              | 279       | 201              | -                                 | -                                     | -                              | -             | -                 | 23                         | 16              | -      | 23              | 16     |
| 40 - 59 m2                              | 720       | 604              | 7                                 | 1                                     | -                              | -             | -                 | 45                         | 21              | -      | 11              | 31     |
| 60 - 79 m2                              | 989       | 815              | 10                                | 1                                     | -                              | -             | -                 | 63                         | 16              | -      | 35              | 49     |
| 80 - 99 m2                              | 1343      | 1172             | 3                                 | 8                                     | 1                              | -             | -                 | 53                         | 25              | 1      | 51              | 29     |
| 100 -119 m2                             | 2009      | 1910             | 1                                 | 2                                     | -                              | -             | -                 | 20                         | 16              | -      | 45              | 15     |
| 120 -139 m2                             | 1643      | 1585             | -                                 | 1                                     | -                              | -             | -                 | -                          | 4               | 3      | 41              | 9      |
| 140 -159 m2                             | 1168      | 1131             | 3                                 | -                                     | 1                              | -             | -                 | 3                          | 1               | 1      | 24              | 4      |
| 160 -179 m2                             | 545       | 528              | 1                                 | -                                     | -                              | -             | -                 | 2                          | 1               | -      | 8               | 5      |
| 180 und mehr m2                         | 987       | 947              | -                                 | -                                     | -                              | -             | -                 | 5                          | 6               | -      | 12              | 17     |
| Zeitweise oder nicht bewohnte Wohnungen | 1002      | 934              | 1                                 | -                                     | -                              | -             | -                 | 13                         | 14              | 2      | 24              | 14     |
| mit Flächenangabe                       | 957       | 890              | 1                                 | -                                     | -                              | -             | -                 | 13                         | 13              | 2      | 24              | 14     |
| unter 20 m2                             | 4         | 4                | -                                 | -                                     | -                              | -             | -                 | -                          | -               | -      | -               | -      |
| 20 - 29 m2                              | 47        | 36               | -                                 | -                                     | -                              | -             | -                 | 2                          | 1               | 1      | -               | 7      |
| 30 - 39 m2                              | 67        | 56               | -                                 | -                                     | -                              | -             | -                 | 3                          | 2               | -      | 4               | 2      |
| 40 - 59 m2                              | 166       | 156              | -                                 | -                                     | -                              | -             | -                 | 4                          | 2               | -      | 2               | 2      |
| 60 - 79 m2                              | 201       | 195              | -                                 | -                                     | -                              | -             | -                 | 1                          | 1               | -      | 3               | 1      |
| 80 - 89 m2                              | 173       | 163              | -                                 | -                                     | -                              | -             | -                 | -                          | 4               | -      | 5               | 1      |
| 100 -119 m2                             | 114       | 106              | -                                 | -                                     | -                              | -             | -                 | 1                          | 1               | -      | 5               | 1      |
| 120 -139 m2                             | 80        | 78               | -                                 | -                                     | -                              | -             | -                 | -                          | -               | -      | 2               | -      |
| 140 -159 m2                             | 49        | 46               | 1                                 | -                                     | -                              | -             | -                 | 1                          | 1               | -      | -               | -      |
| 160 -179 m2                             | 17        | 14               | -                                 | -                                     | -                              | -             | -                 | 1                          | -               | 1      | 1               | -      |
| 180 und mehr m2                         | 39        | 36               | -                                 | -                                     | -                              | -             | -                 | -                          | 1               | -      | 2               | -      |

Volkszählung 1990

Mieter- und Genossenschaftserwohnungen nach Mietpreis und Eigentübertyp

Fürstentum Liechtenstein

| 9.115-00<br>Mietpreis                 | Mieter- und Genossenschaftserwohnungen |                  |                                   |                                      |                                |               |                   |                            |                 |        |                 |        |
|---------------------------------------|--|------------------|-----------------------------------|--------------------------------------|--------------------------------|---------------|-------------------|----------------------------|-----------------|--------|-----------------|--------|
|                                       | Im ganzen                              | Eigentübertyp    |                                   |                                      |                                |               |                   |                            |                 |        |                 |        |
|                                       |  | Privatperson(en) | Bau- oder Immobilien-gesellschaft | Wohnbau-genossen-schaft (Mitglieder) | Andere Wohnbau-genossen-schaft | Ver-sicherung | Im-mobilien-fonds | Personal-vorsorge-stiftung | Andere Stiftung | Verein | Gemeinde, Staat | Andere |
| 1                                     | 2                                      | 3                | 4                                 | 5                                    | 6                              | 7             | 8                 | 9                          | 10              | 11     | 12              |        |
| IM GANZEN                             | 4747                                   | 3871             | 40                                | 17                                   | 2                              | -             | -                 | 228                        | 105             | 5      | 239             | 240    |
| Mit Angabe des Mietpreises in Franken | 3053                                   | 2436             | 19                                | 8                                    | 1                              | -             | -                 | 221                        | 84              | 4      | 145             | 135    |
| unter 200.-                           | 46                                     | 18               | 10                                | -                                    | -                              | -             | -                 | -                          | -               | -      | 5               | 13     |
| 200 - 299.-                           | 69                                     | 35               | -                                 | -                                    | -                              | -             | -                 | 1                          | -               | -      | 13              | 20     |
| 300 - 399.-                           | 164                                    | 100              | -                                 | -                                    | -                              | -             | -                 | 25                         | 9               | -      | 13              | 17     |
| 400 - 499.-                           | 229                                    | 156              | 4                                 | -                                    | -                              | -             | -                 | 18                         | 12              | 1      | 15              | 23     |
| 500 - 599.-                           | 335                                    | 269              | -                                 | -                                    | -                              | -             | -                 | 31                         | 7               | -      | 18              | 10     |
| 600 - 699.-                           | 345                                    | 247              | 1                                 | 1                                    | 1                              | -             | -                 | 47                         | 7               | -      | 18              | 23     |
| 700 - 799.-                           | 336                                    | 287              | 1                                 | -                                    | -                              | -             | -                 | 19                         | 18              | -      | 8               | 3      |
| 800 - 899.-                           | 320                                    | 272              | -                                 | 1                                    | -                              | -             | -                 | 22                         | 4               | 1      | 18              | 2      |
| 900 - 999.-                           | 221                                    | 181              | -                                 | 1                                    | -                              | -             | -                 | 17                         | 7               | -      | 8               | 7      |
| 1000 - 1099.-                         | 230                                    | 196              | 1                                 | -                                    | -                              | -             | -                 | 12                         | 4               | -      | 9               | 8      |
| 1100 - 1199.-                         | 138                                    | 113              | -                                 | 1                                    | -                              | -             | -                 | 13                         | 3               | -      | 7               | 1      |
| 1200 - 1299.-                         | 142                                    | 126              | -                                 | 1                                    | -                              | -             | -                 | 5                          | 4               | -      | 3               | 1      |
| 1300 - 1399.-                         | 103                                    | 93               | 1                                 | -                                    | -                              | -             | -                 | 2                          | 2               | -      | 3               | 2      |
| 1400 - 1499.-                         | 76                                     | 70               | 1                                 | -                                    | -                              | -             | -                 | -                          | 1               | -      | 4               | -      |
| 1500 - 1599.-                         | 76                                     | 70               | -                                 | 2                                    | -                              | -             | -                 | -                          | 1               | -      | -               | 3      |
| 1600 - 1699.-                         | 48                                     | 44               | -                                 | -                                    | -                              | -             | -                 | 1                          | -               | 1      | -               | 2      |
| 1700 - 1799.-                         | 16                                     | 15               | -                                 | -                                    | -                              | -             | -                 | -                          | -               | 1      | -               | -      |
| 1800 - 1899.-                         | 41                                     | 37               | -                                 | -                                    | -                              | -             | -                 | 1                          | 1               | -      | 2               | -      |
| 1900 - 1999.-                         | 18                                     | 15               | -                                 | 1                                    | -                              | -             | -                 | 2                          | -               | -      | -               | -      |
| 2000 - 2199.-                         | 34                                     | 33               | -                                 | -                                    | -                              | -             | -                 | -                          | 1               | -      | -               | -      |
| 2200 - 2399.-                         | 19                                     | 18               | -                                 | -                                    | -                              | -             | -                 | 1                          | -               | -      | -               | -      |
| 2400 - 2599.-                         | 17                                     | 14               | -                                 | -                                    | -                              | -             | -                 | 1                          | 1               | -      | 1               | -      |
| 2600 - 2799.-                         | 5                                      | 4                | -                                 | -                                    | -                              | -             | -                 | 1                          | -               | -      | -               | -      |
| 2800 - 2899.-                         | 3                                      | 3                | -                                 | -                                    | -                              | -             | -                 | -                          | -               | -      | -               | -      |
| 3000 - 3199.-                         | 9                                      | 9                | -                                 | -                                    | -                              | -             | -                 | -                          | -               | -      | -               | -      |
| 3200 - 3399.-                         | 4                                      | 2                | -                                 | -                                    | -                              | -             | -                 | 1                          | 1               | -      | -               | -      |
| 3400 - 3599.-                         | 4                                      | 4                | -                                 | -                                    | -                              | -             | -                 | -                          | -               | -      | -               | -      |
| 3600 - 3799.-                         | 1                                      | -                | -                                 | -                                    | -                              | -             | -                 | -                          | 1               | -      | -               | -      |
| 3800 - 3999.-                         | 1                                      | -                | -                                 | -                                    | -                              | -             | -                 | 1                          | -               | -      | -               | -      |
| 4000.- und mehr                       | 3                                      | 3                | -                                 | -                                    | -                              | -             | -                 | -                          | -               | -      | -               | -      |

Wohnungen nach Heizungsart sowie Energieträger der Heizung und Zimmerzahl

Fürstentum Liechtenstein

| 9.116-00<br>Heizungsart<br>Energieträger  | Wohnungen    |                   |             |             |             |             |             |            |            |
|---|--------------|-------------------|-------------|-------------|-------------|-------------|-------------|------------|------------|
|   | Im ganzen    | Mit ... Zimmer(n) |             |             |             |             |             |            |            |
|   |              | 1                 | 2           | 3           | 4           | 5           | 6           | 7          | 8 +        |
|   | 1            | 2                 | 3           | 4           | 5           | 6           | 7           | 8          | 9          |
| <b>IM GANZEN</b>                          | <b>11388</b> | <b>698</b>        | <b>1147</b> | <b>1689</b> | <b>2308</b> | <b>2452</b> | <b>1633</b> | <b>853</b> | <b>608</b> |
| Mit Heizung                               | 11381        | 698               | 1146        | 1688        | 2304        | 2451        | 1633        | 853        | 608        |
| Heizöl                                    | 8804         | 548               | 935         | 1330        | 1758        | 1772        | 1283        | 676        | 502        |
| Gas                                       | 720          | 101               | 91          | 127         | 152         | 114         | 75          | 35         | 25         |
| Wärmepumpe                                | 317          | 11                | 21          | 22          | 18          | 87          | 75          | 50         | 33         |
| Elektrizität                              | 394          | 9                 | 42          | 61          | 100         | 97          | 54          | 22         | 9          |
| Holz                                      | 1104         | 29                | 55          | 144         | 266         | 366         | 140         | 68         | 36         |
| Kohle                                     | 12           | -                 | -           | 3           | 4           | 5           | -           | -          | -          |
| Fernwärme                                 | 19           | -                 | 1           | 1           | 6           | 4           | 4           | 2          | 1          |
| Sonnenkollektor                           | 2            | -                 | -           | -           | -           | 1           | -           | -          | 1          |
| Andere                                    | 9            | -                 | 1           | -           | -           | 5           | 2           | -          | 1          |
| <b>Einzelofenheizung</b>                  | <b>1201</b>  | <b>34</b>         | <b>70</b>   | <b>174</b>  | <b>321</b>  | <b>362</b>  | <b>154</b>  | <b>56</b>  | <b>30</b>  |
| Heizöl                                    | 220          | 3                 | 14          | 41          | 52          | 43          | 41          | 13         | 13         |
| Gas                                       | 10           | -                 | -           | -           | -           | 4           | 5           | -          | 1          |
| Elektrizität                              | 171          | 7                 | 18          | 20          | 44          | 48          | 21          | 9          | 4          |
| Holz                                      | 783          | 24                | 38          | 113         | 222         | 259         | 85          | 32         | 10         |
| Kohle                                     | 5            | -                 | -           | -           | 2           | 3           | -           | -          | -          |
| Andere                                    | 12           | -                 | -           | -           | 1           | 5           | 2           | 2          | 2          |
| <b>Etagenheizung</b>                      | <b>70</b>    | <b>5</b>          | <b>11</b>   | <b>20</b>   | <b>19</b>   | <b>7</b>    | <b>6</b>    | <b>2</b>   | <b>-</b>   |
| Heizöl                                    | 29           | -                 | 5           | 6           | 12          | 1           | 4           | 1          | -          |
| Gas                                       | -            | -                 | -           | -           | -           | -           | -           | -          | -          |
| Elektrizität                              | 16           | 1                 | 3           | 4           | 4           | 4           | -           | -          | -          |
| Holz                                      | 18           | 3                 | 3           | 7           | 3           | 1           | 1           | -          | -          |
| Kohle                                     | 3            | -                 | -           | 3           | -           | -           | -           | -          | -          |
| Andere                                    | 4            | 1                 | -           | -           | -           | 1           | 1           | 1          | -          |
| <b>Zentralheizung für ein Gebäude</b>     | <b>9335</b>  | <b>583</b>        | <b>961</b>  | <b>1335</b> | <b>1783</b> | <b>1956</b> | <b>1390</b> | <b>767</b> | <b>560</b> |
| Heizöl                                    | 7945         | 474               | 832         | 1160        | 1558        | 1633        | 1170        | 641        | 477        |
| Gas                                       | 617          | 97                | 78          | 102         | 127         | 95          | 65          | 32         | 21         |
| Wärmepumpe                                | 279          | 10                | 17          | 20          | 13          | 75          | 69          | 45         | 30         |
| Elektrizität                              | 189          | -                 | 20          | 30          | 45          | 44          | 32          | 13         | 5          |
| Holz                                      | 293          | 2                 | 13          | 23          | 38          | 105         | 52          | 35         | 25         |
| Kohle                                     | 4            | -                 | -           | -           | 2           | 2           | -           | -          | -          |
| Sonnenkollektor                           | 2            | -                 | -           | -           | -           | 1           | -           | -          | 1          |
| Andere                                    | 6            | -                 | 1           | -           | -           | 1           | 2           | 1          | 1          |
| <b>Zentralheizung für mehrere Gebäude</b> | <b>748</b>   | <b>76</b>         | <b>102</b>  | <b>156</b>  | <b>172</b>  | <b>120</b>  | <b>79</b>   | <b>26</b>  | <b>17</b>  |
| Heizöl                                    | 609          | 71                | 84          | 123         | 136         | 94          | 68          | 21         | 12         |
| Gas                                       | 92           | 4                 | 13          | 25          | 25          | 14          | 5           | 3          | 3          |
| Wärmepumpe                                | 17           | -                 | 4           | -           | 2           | 6           | 3           | 1          | 1          |
| Elektrizität                              | 16           | 1                 | -           | 7           | 6           | 1           | 1           | -          | -          |
| Holz                                      | 10           | -                 | 1           | 1           | 3           | 1           | 2           | 1          | 1          |
| Kohle                                     | -            | -                 | -           | -           | -           | -           | -           | -          | -          |
| Sonnenkollektor                           | -            | -                 | -           | -           | -           | -           | -           | -          | -          |
| Andere                                    | 4            | -                 | -           | -           | -           | 4           | -           | -          | -          |
| <b>Öffentliche Fernwärmeversorgung</b>    | <b>27</b>    | <b>-</b>          | <b>2</b>    | <b>3</b>    | <b>9</b>    | <b>6</b>    | <b>4</b>    | <b>2</b>   | <b>1</b>   |
| Fernwärme                                 | 18           | -                 | 1           | 1           | 6           | 4           | 4           | 1          | 1          |
| Andere                                    | 9            | -                 | 1           | 2           | 3           | 2           | -           | 1          | -          |
| <b>Keine Heizung</b>                      | <b>7</b>     | <b>-</b>          | <b>1</b>    | <b>1</b>    | <b>4</b>    | <b>1</b>    | <b>-</b>    | <b>-</b>   | <b>-</b>   |

Volkszählung 1990

Bewohnte Wohnungen nach Heizungsart sowie Energieträger der Heizung und Bewohnertypus

Fürstentum Liechtenstein

| 9.117-00<br>Heizungsart<br>Energieträger | Bewohnte Wohnungen |                  |                 |                        |       |                   |         |                              |                            |
|--|--------------------|------------------|-----------------|------------------------|-------|-------------------|---------|------------------------------|----------------------------|
|  | Im ganzen          | Bewohnertypus    |                 |                        |       |                   |         |                              |                            |
|  |                    | Haus-eigen-tümer | Mit-eigen-tümer | Stock-werk-eigen-tümer | Miete | Genossen-schafter | Pachter | Inhaber einer Dienst-wohnung | Inhaber einer Frei-wohnung |
|  | 1                  | 2                | 3               | 4                      | 5     | 6                 | 7       | 8                            | 9                          |
| IM GANZEN                                | 10386              | 4601             | 402             | 472                    | 4730  | 17                | 10      | 31                           | 123                        |
| Mit Heizung                              | 10385              | 4600             | 402             | 472                    | 4730  | 17                | 10      | 31                           | 123                        |
| Heizöl                                   | 8234               | 3509             | 334             | 402                    | 3849  | 17                | 8       | 24                           | 91                         |
| Gas                                      | 686                | 186              | 10              | 48                     | 436   | -                 | -       | 3                            | 3                          |
| Wärmepumpe                               | 314                | 230              | 1               | 3                      | 78    | -                 | -       | 1                            | 1                          |
| Elektrizität                             | 238                | 120              | 9               | 10                     | 96    | -                 | -       | 1                            | 2                          |
| Holz                                     | 874                | 533              | 48              | 9                      | 256   | -                 | 2       | 2                            | 24                         |
| Kohle                                    | 9                  | 2                | -               | -                      | 7     | -                 | -       | -                            | -                          |
| Fernwärme                                | 19                 | 14               | -               | -                      | 4     | -                 | -       | -                            | 1                          |
| Sonnenkollektor                          | 2                  | 2                | -               | -                      | -     | -                 | -       | -                            | -                          |
| Andere                                   | 9                  | 4                | -               | -                      | 4     | -                 | -       | -                            | 1                          |
| Einzelofenheizung                        | 920                | 485              | 54              | 6                      | 346   | -                 | 2       | 3                            | 24                         |
| Heizöl                                   | 200                | 87               | 13              | 2                      | 90    | -                 | -       | 1                            | 7                          |
| Gas                                      | 9                  | 7                | -               | -                      | 2     | -                 | -       | -                            | -                          |
| Elektrizität                             | 121                | 59               | 8               | -                      | 52    | -                 | -       | 1                            | 1                          |
| Holz                                     | 576                | 320              | 33              | 4                      | 200   | -                 | 2       | 1                            | 16                         |
| Kohle                                    | 2                  | -                | -               | -                      | 2     | -                 | -       | -                            | -                          |
| Andere                                   | 12                 | 12               | -               | -                      | -     | -                 | -       | -                            | -                          |
| Etagenheizung                            | 62                 | 15               | 3               | 3                      | 39    | -                 | -       | -                            | 2                          |
| Heizöl                                   | 27                 | 5                | 2               | 1                      | 18    | -                 | -       | -                            | 1                          |
| Gas                                      | -                  | -                | -               | -                      | -     | -                 | -       | -                            | -                          |
| Elektrizität                             | 10                 | 2                | 1               | 2                      | 4     | -                 | -       | -                            | 1                          |
| Holz                                     | 18                 | 6                | -               | -                      | 12    | -                 | -       | -                            | -                          |
| Kohle                                    | 3                  | -                | -               | -                      | 3     | -                 | -       | -                            | -                          |
| Andere                                   | 4                  | 2                | -               | -                      | 2     | -                 | -       | -                            | -                          |
| Zentralheizung für ein Gebäude           | 8676               | 3947             | 328             | 384                    | 3874  | 17                | 8       | 25                           | 93                         |
| Heizöl                                   | 7442               | 3302             | 304             | 336                    | 3374  | 17                | 8       | 21                           | 80                         |
| Gas                                      | 586                | 169              | 8               | 35                     | 369   | -                 | -       | 2                            | 3                          |
| Wärmepumpe                               | 277                | 207              | 1               | 3                      | 64    | -                 | -       | 1                            | 1                          |
| Elektrizität                             | 89                 | 58               | -               | 5                      | 26    | -                 | -       | -                            | -                          |
| Holz                                     | 270                | 202              | 15              | 5                      | 39    | -                 | -       | 1                            | 8                          |
| Kohle                                    | 4                  | 2                | -               | -                      | 2     | -                 | -       | -                            | -                          |
| Sonnenkollektor                          | 2                  | 2                | -               | -                      | -     | -                 | -       | -                            | -                          |
| Andere                                   | 6                  | 5                | -               | -                      | -     | -                 | -       | -                            | 1                          |
| Zentralheizung für mehrere Gebäude       | 700                | 136              | 17              | 79                     | 462   | -                 | -       | 3                            | 3                          |
| Heizöl                                   | 564                | 114              | 15              | 63                     | 367   | -                 | -       | 2                            | 3                          |
| Gas                                      | 90                 | 9                | 2               | 13                     | 65    | -                 | -       | 1                            | -                          |
| Wärmepumpe                               | 16                 | 8                | -               | -                      | 8     | -                 | -       | -                            | -                          |
| Elektrizität                             | 16                 | -                | -               | 3                      | 13    | -                 | -       | -                            | -                          |
| Holz                                     | 10                 | 5                | -               | -                      | 5     | -                 | -       | -                            | -                          |
| Kohle                                    | -                  | -                | -               | -                      | -     | -                 | -       | -                            | -                          |
| Sonnenkollektor                          | -                  | -                | -               | -                      | -     | -                 | -       | -                            | -                          |
| Andere                                   | 4                  | -                | -               | -                      | 4     | -                 | -       | -                            | -                          |
| Öffentliche Fernwärme-versorgung         | 27                 | 17               | -               | -                      | 9     | -                 | -       | -                            | 1                          |
| Fernwärme                                | 18                 | 13               | -               | -                      | 4     | -                 | -       | -                            | 1                          |
| Andere                                   | 9                  | 4                | -               | -                      | 5     | -                 | -       | -                            | -                          |
| Keine Heizung                            | 1                  | 1                | -               | -                      | -     | -                 | -       | -                            | -                          |



**Mieter- und Genossenschaftserwohnungen nach Zimmerzahl sowie Mietpreis und Heizungsart bzw. Warmwasserversorgung**

Fürstentum Liechtenstein

| 9.118-00<br><br>Zimmerzahl<br>Mietpreis | Mieter- und Genossenschaftserwohnungen |                 |             |                        |                    |   |  |   |                                       |  |
|---|--|-----------------|-------------|------------------------|--------------------|---|--|---|---------------------------------------|--|
|   | Im ganzen                              | Ohne<br>Heizung | Mit Heizung |                        |                    |   |  |   | Mit<br>Warm-<br>wasser-<br>versorgung | Ohne<br>Warm-<br>wasser-<br>versorgung |
|   |  |                 | Im ganzen   | Einzelofen-<br>heizung | Etagen-<br>heizung | Zentral-<br>heizung<br>für ein<br>Gebäude | Zentral-<br>heizung<br>für<br>mehrere<br>Gebäude | Öffentl.<br>Fernwärme-<br>ver-<br>sorgung |                                       |  |
| 1                                       | 2                                      | 3               | 4           | 5                      | 6                  | 7   | 8  | 9   | 10                                    |  |
| <b>IM GANZEN</b>                        | 4747                                   | -               | 4747        | 346                    | 39                 | 3891                                      | 462  | 9   | 4705                                  | 42                                     |
| Mit Angabe des Mietpreises              | 3053                                   | -               | 3053        | 200                    | 19                 | 2463                                      | 371  | -   | 3020                                  | 33                                     |
| in Franken                              |  |                 |             |                        |                    |   |  |   |                                       |  |
| unter 400.-                             | 279                                    | -               | 279         | 80                     | 6                  | 158                                       | 35   | -   | 251                                   | 28                                     |
| 400 - 599.-                             | 564                                    | -               | 564         | 46                     | 3                  | 450                                       | 65   | -   | 560                                   | 4                                      |
| 600 - 799.-                             | 681                                    | -               | 681         | 29                     | 7                  | 570                                       | 75   | -   | 681                                   | -                                      |
| 800 - 999.-                             | 541                                    | -               | 541         | 21                     | 2                  | 454                                       | 64   | -   | 540                                   | 1                                      |
| 1000 - 1199.-                           | 368                                    | -               | 368         | 9                      | -                  | 300                                       | 59   | -   | 368                                   | -                                      |
| 1200 - 1399.-                           | 245                                    | -               | 245         | 8                      | 1                  | 212                                       | 24   | -   | 245                                   | -                                      |
| 1400 - 1599.-                           | 152                                    | -               | 152         | 4                      | -                  | 128                                       | 20   | -   | 152                                   | -                                      |
| 1600 - 1799.-                           | 64                                     | -               | 64          | 1                      | -                  | 48  | 15   | -   | 64                                    | -                                      |
| 1800 - 1999.-                           | 59                                     | -               | 59          | 2                      | -                  | 53  | 4  | -   | 59                                    | -                                      |
| 2000 - 2399.-                           | 53                                     | -               | 53          | -                      | -                  | 49  | 4  | -   | 53                                    | -                                      |
| 2400.- und mehr                         | 47                                     | -               | 47          | -                      | -                  | 41  | 6  | -   | 47                                    | -                                      |
| <b>1-Zimmerwohnungen</b>                | 577                                    | -               | 577         | 25                     | 3                  | 483                                       | 66   | -   | 567                                   | 10                                     |
| Mit Angabe des Mietpreises              | 360                                    | -               | 360         | 19                     | 2                  | 286                                       | 53   | -   | 350                                   | 10                                     |
| in Franken                              |  |                 |             |                        |                    |   |  |   |                                       |  |
| unter 400.-                             | 108                                    | -               | 108         | 14                     | 1                  | 81  | 12   | -   | 98                                    | 10                                     |
| 400 - 599.-                             | 207                                    | -               | 207         | 4                      | 1                  | 169                                       | 33   | -   | 207                                   | -                                      |
| 600 - 799.-                             | 41                                     | -               | 41          | 1                      | -                  | 32  | 8  | -   | 41                                    | -                                      |
| 800 - 999.-                             | 3                                      | -               | 3           | -                      | -                  | 3   | -  | -   | 3                                     | -                                      |
| 1000 - 1199.-                           | -                                      | -               | -           | -                      | -                  | -   | -  | -   | -                                     | -                                      |
| 1200 - 1399.-                           | 1                                      | -               | 1           | -                      | -                  | 1   | -  | -   | 1                                     | -                                      |
| 1400 - 1599.-                           | -                                      | -               | -           | -                      | -                  | -   | -  | -   | -                                     | -                                      |
| 1600 - 1799.-                           | -                                      | -               | -           | -                      | -                  | -   | -  | -   | -                                     | -                                      |
| 1800 - 1999.-                           | -                                      | -               | -           | -                      | -                  | -   | -  | -   | -                                     | -                                      |
| 2000 - 2399.-                           | -                                      | -               | -           | -                      | -                  | -   | -  | -   | -                                     | -                                      |
| 2400.- und mehr                         | -                                      | -               | -           | -                      | -                  | -   | -  | -   | -                                     | -                                      |
| <b>2-Zimmerwohnungen</b>                | 892                                    | -               | 892         | 41                     | 8                  | 758                                       | 83   | 2   | 889                                   | 3                                      |
| Mit Angabe des Mietpreises              | 535                                    | -               | 535         | 19                     | 2                  | 443                                       | 71   | -   | 532                                   | 3                                      |
| in Franken                              |  |                 |             |                        |                    |   |  |   |                                       |  |
| unter 400.-                             | 54                                     | -               | 54          | 13                     | 2                  | 31  | 8  | -   | 51                                    | 3                                      |
| 400 - 599.-                             | 148                                    | -               | 148         | 5                      | -                  | 127                                       | 16   | -   | 148                                   | -                                      |
| 600 - 799.-                             | 240                                    | -               | 240         | -                      | -                  | 214                                       | 26   | -   | 240                                   | -                                      |
| 800 - 999.-                             | 75                                     | -               | 75          | 1                      | -                  | 58  | 16   | -   | 75                                    | -                                      |
| 1000 - 1199.-                           | 13                                     | -               | 13          | -                      | -                  | 9   | 4  | -   | 13                                    | -                                      |
| 1200 - 1399.-                           | 4                                      | -               | 4           | -                      | -                  | 3   | 1  | -   | 4                                     | -                                      |
| 1400 - 1599.-                           | 1                                      | -               | 1           | -                      | -                  | 1   | -  | -   | 1                                     | -                                      |
| 1600 - 1799.-                           | -                                      | -               | -           | -                      | -                  | -   | -  | -   | -                                     | -                                      |
| 1800 - 1999.-                           | -                                      | -               | -           | -                      | -                  | -   | -  | -   | -                                     | -                                      |
| 2000 - 2399.-                           | -                                      | -               | -           | -                      | -                  | -   | -  | -   | -                                     | -                                      |
| 2400.- und mehr                         | -                                      | -               | -           | -                      | -                  | -   | -  | -   | -                                     | -                                      |
| <b>3-Zimmerwohnungen</b>                | 1146                                   | -               | 1146        | 67                     | 13                 | 930                                       | 134  | 2   | 1135                                  | 11                                     |
| Mit Angabe des Mietpreises              | 762                                    | -               | 762         | 41                     | 7                  | 606                                       | 108  | -   | 753                                   | 9                                      |
| in Franken                              |  |                 |             |                        |                    |   |  |   |                                       |  |
| unter 400.-                             | 61                                     | -               | 61          | 24                     | 3                  | 23  | 11   | -   | 53                                    | 8                                      |
| 400 - 599.-                             | 102                                    | -               | 102         | 8                      | 2                  | 85  | 7  | -   | 101                                   | 1                                      |
| 600 - 799.-                             | 206                                    | -               | 206         | 5                      | 2                  | 171                                       | 28   | -   | 206                                   | -                                      |
| 800 - 999.-                             | 196                                    | -               | 196         | -                      | -                  | 170                                       | 26   | -   | 196                                   | -                                      |
| 1000 - 1199.-                           | 106                                    | -               | 106         | 2                      | -                  | 83  | 21   | -   | 106                                   | -                                      |
| 1200 - 1399.-                           | 61                                     | -               | 61          | 2                      | -                  | 48  | 11   | -   | 61                                    | -                                      |
| 1400 - 1599.-                           | 23                                     | -               | 23          | -                      | -                  | 19  | 4  | -   | 23                                    | -                                      |
| 1600 - 1799.-                           | 2                                      | -               | 2           | -                      | -                  | 2   | -  | -   | 2                                     | -                                      |
| 1800 - 1999.-                           | 4                                      | -               | 4           | -                      | -                  | 4   | -  | -   | 4                                     | -                                      |
| 2000 - 2399.-                           | -                                      | -               | -           | -                      | -                  | -   | -  | -   | -                                     | -                                      |
| 2400.- und mehr                         | 1                                      | -               | 1           | -                      | -                  | 1   | -  | -   | 1                                     | -                                      |

Volkzählung 1990

Mieter- und Genossenschaftswohnungen nach Zimmerzahl sowie Mietpreis und Heizungsart bzw. Warmwasserversorgung

Fürstentum Liechtenstein

| 9.118-00<br>Zimmerzahl<br>Mietpreis      | Mieter- und Genossenschaftswohnungen |                 |             |                        |                    |   |  |  |                                       |  |
|--|--------------------------------------|-----------------|-------------|------------------------|--------------------|---|--|--|---------------------------------------|--|
|  | Im ganzen                            | Ohne<br>Heizung | Mit Heizung |                        |                    |   |  |  | Mit<br>Warm-<br>wasser-<br>versorgung | Ohne<br>Warm-<br>wasser-<br>versorgung |
|  |                                      |                 | Im ganzen   | Einzelofen-<br>heizung | Etagen-<br>heizung | Zentral-<br>heizung<br>für ein<br>Gebäude | Zentral-<br>heizung<br>für<br>mehrere<br>Gebäude | Oeffenti-<br>fernwärme-<br>ver-<br>sorgung |                                       |  |
| 1  | 2                                    | 3               | 4           | 5                      | 6                  | 7   | 8  | 9  | 10                                    |  |
| <b>4-Zimmerwohnungen</b>                 | <b>1150</b>                          | -               | <b>1150</b> | <b>97</b>              | <b>11</b>          | <b>927</b>                                | <b>110</b>                                       | <b>5</b>                                   | <b>1141</b>                           | <b>9</b>                               |
| Mit Angabe des Mietpreises<br>in Franken | 767                                  | -               | 767         | 47                     | 6                  | 629                                       | 85   | -  | 761                                   | 6                                      |
| unter 400.-                              | 30                                   | -               | 30          | 13                     | -                  | 15  | 2  | -  | 25                                    | 5                                      |
| 400 - 599.-                              | 66                                   | -               | 66          | 12                     | -                  | 45  | 9  | -  | 65                                    | 1                                      |
| 600 - 799.-                              | 128                                  | -               | 128         | 8                      | 5                  | 109                                       | 6  | -  | 128                                   | -                                      |
| 800 - 999.-                              | 176                                  | -               | 176         | 6                      | 1                  | 158                                       | 11   | -  | 176                                   | -                                      |
| 1000 - 1199.-                            | 159                                  | -               | 159         | 4                      | -                  | 126                                       | 29   | -  | 159                                   | -                                      |
| 1200 - 1399.-                            | 99                                   | -               | 99          | 4                      | -                  | 84  | 11   | -  | 99                                    | -                                      |
| 1400 - 1599.-                            | 68                                   | -               | 68          | -                      | -                  | 58  | 10   | -  | 68                                    | -                                      |
| 1600 - 1799.-                            | 22                                   | -               | 22          | -                      | -                  | 16  | 6  | -  | 22                                    | -                                      |
| 1800 - 1999.-                            | 12                                   | -               | 12          | -                      | -                  | 12  | -  | -  | 12                                    | -                                      |
| 2000 - 2399.-                            | 7                                    | -               | 7           | -                      | -                  | 6   | 1  | -  | 7                                     | -                                      |
| 2400.- und mehr                          | -                                    | -               | -           | -                      | -                  | -   | -  | -  | -                                     | -                                      |
| <b>5-Zimmerwohnungen</b>                 | <b>541</b>                           | -               | <b>541</b>  | <b>75</b>              | <b>3</b>           | <b>424</b>                                | <b>39</b>  | -  | <b>533</b>                            | <b>8</b>                               |
| Mit Angabe des Mietpreises<br>in Franken | 350                                  | -               | 350         | 47                     | 2                  | 272                                       | 29   | -  | 346                                   | 4                                      |
| unter 400.-                              | 18                                   | -               | 18          | 13                     | -                  | 4   | 1  | -  | 16                                    | 2                                      |
| 400 - 599.-                              | 30                                   | -               | 30          | 13                     | -                  | 17  | -  | -  | 29                                    | 1                                      |
| 600 - 799.-                              | 45                                   | -               | 45          | 8                      | -                  | 31  | 6  | -  | 45                                    | -                                      |
| 800 - 999.-                              | 66                                   | -               | 66          | 7                      | 1                  | 48  | 10   | -  | 65                                    | 1                                      |
| 1000 - 1199.-                            | 54                                   | -               | 54          | 2                      | -                  | 51  | 1  | -  | 54                                    | -                                      |
| 1200 - 1399.-                            | 42                                   | -               | 42          | -                      | 1                  | 40  | 1  | -  | 42                                    | -                                      |
| 1400 - 1599.-                            | 28                                   | -               | 28          | 1                      | -                  | 22  | 5  | -  | 28                                    | -                                      |
| 1600 - 1799.-                            | 22                                   | -               | 22          | 1                      | -                  | 19  | 2  | -  | 22                                    | -                                      |
| 1800 - 1999.-                            | 17                                   | -               | 17          | 2                      | -                  | 14  | 1  | -  | 17                                    | -                                      |
| 2000 - 2399.-                            | 16                                   | -               | 16          | -                      | -                  | 14  | 2  | -  | 16                                    | -                                      |
| 2400.- und mehr                          | 12                                   | -               | 12          | -                      | -                  | 12  | -  | -  | 12                                    | -                                      |
| <b>6- und mehr Zimmerwohnungen</b>       | <b>441</b>                           | -               | <b>441</b>  | <b>41</b>              | <b>1</b>           | <b>369</b>                                | <b>30</b>  | -  | <b>440</b>                            | <b>1</b>                               |
| Mit Angabe des Mietpreises<br>in Franken | 279                                  | -               | 279         | 27                     | -                  | 227                                       | 25   | -  | 278                                   | 1                                      |
| unter 400.-                              | 8                                    | -               | 8           | 3                      | -                  | 4   | 1  | -  | 8                                     | -                                      |
| 400 - 599.-                              | 11                                   | -               | 11          | 4                      | -                  | 7   | -  | -  | 10                                    | 1                                      |
| 600 - 799.-                              | 21                                   | -               | 21          | 7                      | -                  | 13  | 1  | -  | 21                                    | -                                      |
| 800 - 999.-                              | 25                                   | -               | 25          | 7                      | -                  | 17  | 1  | -  | 25                                    | -                                      |
| 1000 - 1199.-                            | 36                                   | -               | 36          | 1                      | -                  | 31  | 4  | -  | 36                                    | -                                      |
| 1200 - 1399.-                            | 38                                   | -               | 38          | 2                      | -                  | 36  | -  | -  | 38                                    | -                                      |
| 1400 - 1599.-                            | 32                                   | -               | 32          | 3                      | -                  | 28  | 1  | -  | 32                                    | -                                      |
| 1600 - 1799.-                            | 18                                   | -               | 18          | -                      | -                  | 11  | 7  | -  | 18                                    | -                                      |
| 1800 - 1999.-                            | 26                                   | -               | 26          | -                      | -                  | 23  | 3  | -  | 26                                    | -                                      |
| 2000 - 2399.-                            | 30                                   | -               | 30          | -                      | -                  | 29  | 1  | -  | 30                                    | -                                      |
| 2400.- und mehr                          | 34                                   | -               | 34          | -                      | -                  | 28  | 6  | -  | 34                                    | -                                      |

Bewohnte Wohnungen nach Fläche der Wohnung und Zimmerzahl

Fürstentum Liechtenstein

| 9.119-01<br>Fläche     | Bewohnte Wohnungen |                   |      |      |      |      |      |     |     |
|------------------------|--------------------|-------------------|------|------|------|------|------|-----|-----|
|                        | im ganzen          | Mit ... Zimmer(n) |      |      |      |      |      |     |     |
|                        |                    | 1                 | 2    | 3    | 4    | 5    | 6    | 7   | 8 + |
|                        | 1                  | 2                 | 3    | 4    | 5    | 6    | 7    | 8   | 9   |
| IM GANZEN              | 10386              | 594               | 1000 | 1462 | 2081 | 2282 | 1562 | 818 | 587 |
| Ohne Angabe der Fläche | 394                | 38                | 58   | 86   | 100  | 61   | 22   | 12  | 17  |
| Mit Angabe der Fläche  | 9992               | 556               | 942  | 1376 | 1981 | 2221 | 1540 | 806 | 570 |
| unter 20 m2            | 37                 | 37                | -    | -    | -    | -    | -    | -   | -   |
| 20 - 29 m2             | 272                | 251               | 21   | -    | -    | -    | -    | -   | -   |
| 30 - 39 m2             | 279                | 176               | 96   | 7    | -    | -    | -    | -   | -   |
| 40 - 59 m2             | 720                | 80                | 498  | 113  | 28   | 1    | -    | -   | -   |
| 60 - 78 m2             | 989                | 10                | 259  | 533  | 134  | 42   | 8    | 3   | -   |
| 80 - 88 m2             | 1343               | -                 | 57   | 532  | 530  | 145  | 56   | 13  | 10  |
| 100 - 119 m2           | 2009               | 1                 | 5    | 148  | 810  | 701  | 234  | 73  | 37  |
| 120 - 139 m2           | 1643               | 1                 | 4    | 26   | 310  | 688  | 441  | 133 | 40  |
| 140 - 159 m2           | 1168               | -                 | -    | 10   | 98   | 369  | 388  | 223 | 80  |
| 160 - 179 m2           | 545                | -                 | 1    | 2    | 33   | 139  | 160  | 123 | 87  |
| 180 und mehr m2        | 987                | -                 | 1    | 5    | 38   | 136  | 253  | 238 | 316 |

Volkszählung 1990

Vom Eigentümer selbst bewohnte Wohnungen <sup>1)</sup> nach Fläche der Wohnung und Zimmerzahl

Fürstentum Liechtenstein

| 9.119-02<br>Fläche          | Vom Eigentümer selbst bewohnte Wohnungen |                   |    |     |     |      |      |     |     |
|-----------------------------|--|-------------------|----|-----|-----|------|------|-----|-----|
|                             | Im ganzen                                | Mit ... Zimmer(n) |    |     |     |      |      |     |     |
|                             |  | 1                 | 2  | 3   | 4   | 5    | 6    | 7   | 8 + |
|                             | 1  | 2                 | 3  | 4   | 5   | 6    | 7    | 8   | 9   |
| IM GANZEN                   | 5475                                     | 9                 | 87 | 290 | 897 | 1703 | 1288 | 698 | 503 |
| Ohne Angabe der Fläche      | 131                                      | -                 | 7  | 15  | 33  | 35   | 15   | 11  | 15  |
| Mit Angabe der Fläche       | 5344                                     | 9                 | 80 | 275 | 864 | 1668 | 1273 | 687 | 488 |
| unter 20 m <sup>2</sup>     | -  | -                 | -  | -   | -   | -    | -    | -   | -   |
| 20 - 29 m <sup>2</sup>      | 3  | 3                 | -  | -   | -   | -    | -    | -   | -   |
| 30 - 39 m <sup>2</sup>      | 9  | 2                 | 7  | -   | -   | -    | -    | -   | -   |
| 40 - 59 m <sup>2</sup>      | 66                                       | 1                 | 32 | 22  | 11  | -    | -    | -   | -   |
| 60 - 79 m <sup>2</sup>      | 193                                      | 2                 | 28 | 82  | 51  | 22   | 6    | 2   | -   |
| 80 - 89 m <sup>2</sup>      | 419                                      | -                 | 11 | 92  | 172 | 88   | 37   | 11  | 8   |
| 100 - 119 m <sup>2</sup>    | 1238                                     | -                 | 1  | 51  | 368 | 524  | 202  | 63  | 29  |
| 120 - 139 m <sup>2</sup>    | 1232                                     | 1                 | 1  | 18  | 157 | 534  | 364  | 119 | 38  |
| 140 - 159 m <sup>2</sup>    | 932                                      | -                 | -  | 5   | 55  | 283  | 325  | 193 | 71  |
| 160 - 179 m <sup>2</sup>    | 445                                      | -                 | -  | 2   | 24  | 107  | 135  | 103 | 74  |
| 180 und mehr m <sup>2</sup> | 807                                      | -                 | -  | 3   | 26  | 110  | 204  | 196 | 268 |

1) inklusive Einfamilienhäuser

Vom Eigentümer selbst bewohnte Einfamilienhäuser nach Fläche der Wohnung und Zimmerzahl

Fürstentum Liechtenstein

| 9.119-03<br>Fläche     | Vom Eigentümer selbst bewohnte Einfamilienhäuser |                   |   |    |     |      |      |     |     |
|------------------------|--|-------------------|---|----|-----|------|------|-----|-----|
|                        | Im ganzen  | Mit ... Zimmer(n) |   |    |     |      |      |     |     |
|                        |  | 1                 | 2 | 3  | 4   | 5    | 6    | 7   | 8 + |
|                        | 1  | 2                 | 3 | 4  | 5   | 6    | 7    | 8   | 9   |
| IM GANZEN              | 3702   | 1                 | 8 | 52 | 411 | 1253 | 1033 | 546 | 398 |
| Ohne Angabe der Fläche | 53   | -                 | - | 1  | 10  | 16   | 8    | 7   | 11  |
| Mit Angabe der Fläche  | 3649   | 1                 | 8 | 51 | 401 | 1237 | 1025 | 539 | 387 |
| unter 20 m2            | -  | -                 | - | -  | -   | -    | -    | -   | -   |
| 20 - 28 m2             | -  | -                 | - | -  | -   | -    | -    | -   | -   |
| 30 - 38 m2             | 1  | -                 | 1 | -  | -   | -    | -    | -   | -   |
| 40 - 58 m2             | 15   | -                 | 2 | 4  | 9   | -    | -    | -   | -   |
| 60 - 78 m2             | 56   | -                 | 3 | 11 | 21  | 16   | 5    | -   | -   |
| 80 - 88 m2             | 170  | -                 | 1 | 10 | 52  | 63   | 30   | 7   | 7   |
| 100 - 118 m2           | 817  | -                 | 1 | 11 | 189 | 370  | 165  | 55  | 26  |
| 120 - 138 m2           | 924  | 1                 | - | 7  | 76  | 401  | 305  | 103 | 31  |
| 140 - 158 m2           | 742  | -                 | - | 4  | 23  | 232  | 265  | 160 | 58  |
| 160 - 178 m2           | 325  | -                 | - | 2  | 14  | 75   | 99   | 75  | 60  |
| 180 und mehr m2        | 599  | -                 | - | 2  | 17  | 80   | 156  | 139 | 205 |

Volkszählung 1990

**Mieter- und Genossenschaftswohnungen nach Fläche der Wohnung und Zimmerzahl**

Fürstentum Liechtenstein

| 9.119-04<br>Fläche     | Mieter- und Genossenschaftswohnungen |                   |     |      |      |     |     |     |     |
|------------------------|--------------------------------------|-------------------|-----|------|------|-----|-----|-----|-----|
|                        | Im ganzen                            | Mit ... Zimmer(n) |     |      |      |     |     |     |     |
|                        |                                      | 1                 | 2   | 3    | 4    | 5   | 6   | 7   | 8 + |
|                        | 1                                    | 2                 | 3   | 4    | 5    | 6   | 7   | 8   | 9   |
| IM GANZEN              | 4747                                 | 577               | 892 | 1146 | 1150 | 541 | 263 | 106 | 72  |
| Ohne Angabe der Fläche | 259                                  | 37                | 49  | 71   | 66   | 26  | 7   | 1   | 2   |
| Mit Angabe der Fläche  | 4488                                 | 540               | 843 | 1075 | 1084 | 515 | 256 | 105 | 70  |
| unter 20 m2            | 37                                   | 37                | -   | -    | -    | -   | -   | -   | -   |
| 20 - 29 m2             | 269                                  | 248               | 21  | -    | -    | -   | -   | -   | -   |
| 30 - 39 m2             | 263                                  | 170               | 86  | 7    | -    | -   | -   | -   | -   |
| 40 - 59 m2             | 638                                  | 76                | 456 | 89   | 16   | 1   | -   | -   | -   |
| 60 - 79 m2             | 775                                  | 8                 | 226 | 439  | 80   | 19  | 2   | 1   | -   |
| 80 - 99 m2             | 899                                  | -                 | 45  | 433  | 347  | 51  | 19  | 2   | 2   |
| 100 - 119 m2           | 739                                  | 1                 | 4   | 93   | 433  | 167 | 28  | 8   | 5   |
| 120 - 139 m2           | 387                                  | -                 | 3   | 7    | 149  | 140 | 74  | 12  | 2   |
| 140 - 159 m2           | 221                                  | -                 | -   | 5    | 41   | 81  | 61  | 25  | 8   |
| 160 - 179 m2           | 95                                   | -                 | 1   | -    | 8    | 31  | 25  | 19  | 11  |
| 180 und mehr m2        | 165                                  | -                 | 1   | 2    | 10   | 25  | 47  | 38  | 42  |

Mieter- und Genossenschaftswohnungen nach Mietpreis und Fläche der Wohnung

Fürstentum Liechtenstein

| 9.120-00<br>Mietpreis      | Mieter- und Genossenschaftswohnungen |                       |                            |         |         |         |         |         |           |           |           |           |       |
|----------------------------|--------------------------------------|-----------------------|----------------------------|---------|---------|---------|---------|---------|-----------|-----------|-----------|-----------|-------|
|                            | Im ganzen                            | Mit Angabe der Fläche | Mit Flächenklassen (in m2) |         |         |         |         |         |           |           |           |           |       |
|                            |                                      |                       | -20                        | 20 - 29 | 30 - 39 | 40 - 59 | 60 - 79 | 80 - 99 | 100 - 119 | 120 - 139 | 140 - 159 | 160 - 179 | 180 + |
|                            | 1                                    | 2                     | 3                          | 4       | 5       | 6       | 7       | 8       | 9         | 10        | 11        | 12        | 13    |
| IM GANZEN                  | 4747                                 | 4488                  | 37                         | 269     | 263     | 638     | 775     | 899     | 739       | 387       | 221       | 95        | 165   |
| Mit Angabe des Mietpreises | 3053                                 | 2935                  | 27                         | 123     | 193     | 431     | 526     | 611     | 462       | 246       | 129       | 68        | 119   |
| in Franken                 |                                      |                       |                            |         |         |         |         |         |           |           |           |           |       |
| unter 200.-                | 46                                   | 46                    | 12                         | 2       | 3       | 7       | 9       | 6       | 6         | 1         | -         | -         | -     |
| 200 - 299.-                | 69                                   | 67                    | 1                          | 8       | 15      | 10      | 18      | 4       | 9         | -         | -         | 2         | -     |
| 300 - 399.-                | 164                                  | 159                   | 4                          | 23      | 43      | 31      | 21      | 18      | 6         | 5         | 4         | 1         | 3     |
| 400 - 499.-                | 229                                  | 219                   | 9                          | 25      | 63      | 53      | 24      | 24      | 11        | 6         | 1         | -         | 3     |
| 500 - 599.-                | 335                                  | 321                   | 1                          | 46      | 36      | 106     | 59      | 35      | 23        | 7         | 4         | 1         | 3     |
| 600 - 699.-                | 345                                  | 333                   | -                          | 17      | 17      | 95      | 125     | 41      | 15        | 9         | 9         | 1         | 4     |
| 700 - 799.-                | 336                                  | 323                   | -                          | 2       | 13      | 64      | 115     | 76      | 35        | 10        | 2         | 1         | 5     |
| 800 - 899.-                | 320                                  | 305                   | -                          | -       | -       | 39      | 53      | 110     | 65        | 27        | 6         | 1         | 4     |
| 900 - 999.-                | 221                                  | 210                   | -                          | -       | 1       | 7       | 41      | 99      | 36        | 10        | 6         | 3         | 7     |
| 1000 - 1099.-              | 230                                  | 223                   | -                          | -       | -       | 9       | 23      | 70      | 65        | 21        | 17        | 5         | 13    |
| 1100 - 1199.-              | 138                                  | 133                   | -                          | -       | -       | 3       | 10      | 46      | 42        | 17        | 6         | 6         | 3     |
| 1200 - 1299.-              | 142                                  | 136                   | -                          | -       | 1       | 4       | 16      | 31      | 32        | 28        | 12        | 9         | 3     |
| 1300 - 1399.-              | 103                                  | 100                   | -                          | -       | 1       | 1       | 6       | 29      | 31        | 14        | 11        | 4         | 3     |
| 1400 - 1499.-              | 76                                   | 72                    | -                          | -       | -       | 1       | 4       | 11      | 27        | 20        | 6         | 3         | -     |
| 1500 - 1599.-              | 76                                   | 73                    | -                          | -       | -       | 1       | 2       | 6       | 24        | 22        | 8         | 3         | 7     |
| 1600 - 1699.-              | 48                                   | 46                    | -                          | -       | -       | -       | -       | 4       | 15        | 13        | 8         | 4         | 2     |
| 1700 - 1799.-              | 16                                   | 15                    | -                          | -       | -       | -       | -       | -       | 2         | 6         | 4         | 2         | 1     |
| 1800 - 1899.-              | 41                                   | 40                    | -                          | -       | -       | -       | -       | 1       | 8         | 10        | 7         | 6         | 8     |
| 1900 - 1999.-              | 18                                   | 17                    | -                          | -       | -       | -       | -       | -       | 3         | 2         | 4         | 4         | 4     |
| 2000 - 2199.-              | 34                                   | 31                    | -                          | -       | -       | -       | -       | -       | 5         | 8         | 7         | 4         | 7     |
| 2200 - 2399.-              | 19                                   | 19                    | -                          | -       | -       | -       | -       | -       | -         | 5         | 2         | 1         | 11    |
| 2400 - 2599.-              | 17                                   | 17                    | -                          | -       | -       | -       | -       | -       | 1         | 1         | 1         | 2         | 12    |
| 2600 - 2799.-              | 5                                    | 5                     | -                          | -       | -       | -       | -       | -       | -         | 2         | -         | 2         | 1     |
| 2800 - 2999.-              | 3                                    | 3                     | -                          | -       | -       | -       | -       | -       | -         | 1         | -         | -         | 2     |
| 3000 - 3199.-              | 9                                    | 9                     | -                          | -       | -       | -       | -       | -       | 1         | 1         | 2         | 2         | 3     |
| 3200 - 3399.-              | 4                                    | 4                     | -                          | -       | -       | -       | -       | -       | -         | -         | 2         | -         | 2     |
| 3400 - 3599.-              | 4                                    | 4                     | -                          | -       | -       | -       | -       | -       | -         | -         | -         | 1         | 3     |
| 3600 - 3799.-              | 1                                    | 1                     | -                          | -       | -       | -       | -       | -       | -         | -         | -         | -         | 1     |
| 3800 - 3999.-              | 1                                    | 1                     | -                          | -       | -       | -       | -       | -       | -         | -         | -         | -         | 1     |
| 4000.- und mehr            | 3                                    | 3                     | -                          | -       | -       | -       | -       | -       | -         | -         | -         | -         | 3     |

Völkzählung 1990

Durchschnittliche Wohnfläche nach Bau- sowie Renovationsperiode und Zimmerzahl

Fürstentum Liechtenstein

| 9.121-00<br>Bauperiode<br>Renovationsperiode | Durchschnittliche Wohnfläche (in m <sup>2</sup> ) |                            |    |    |     |     |     |     |     |
|--|---|----------------------------|----|----|-----|-----|-----|-----|-----|
|  | Im ganzen   | Wohnungen mit ...Zimmer(n) |    |    |     |     |     |     |     |
|  |   | 1                          | 2  | 3  | 4   | 5   | 6   | 7   | 8 + |
| IM GANZEN                                    | 111   | 30                         | 53 | 78 | 104 | 125 | 144 | 163 | 198 |
| 1961-1970 renoviert                          | 112   | 25                         | 59 | 76 | 98  | 122 | 134 | 155 | 183 |
| 1971-1980 renoviert                          | 114   | 27                         | 46 | 75 | 98  | 120 | 144 | 166 | 194 |
| 1981-1985 renoviert                          | 109   | 30                         | 52 | 80 | 99  | 121 | 142 | 150 | 217 |
| 1986-1990 renoviert                          | 111   | 26                         | 49 | 79 | 107 | 129 | 143 | 165 | 191 |
| nicht renoviert                              | 110   | 31                         | 54 | 78 | 105 | 126 | 145 | 164 | 201 |
| Bauperiode vor 1900                          | 104   | 31                         | 53 | 72 | 97  | 117 | 136 | 169 | 179 |
| 1981-1970 renoviert                          | 108   | 23                         | 65 | 71 | 102 | 121 | 138 | 188 | 211 |
| 1971-1980 renoviert                          | 111   | 27                         | 47 | 82 | 103 | 118 | 125 | 174 | 138 |
| 1981-1985 renoviert                          | 102   | 51                         | 57 | 72 | 94  | 116 | 145 | 159 | 158 |
| 1986-1990 renoviert                          | 101   | 26                         | 53 | 72 | 101 | 123 | 143 | 164 | 198 |
| nicht renoviert                              | 99  | 36                         | 41 | 72 | 93  | 114 | 130 | 163 | 170 |
| Bauperiode 1900 - 1920                       | 101   | 26                         | 49 | 73 | 101 | 118 | 139 | 164 | 165 |
| 1981-1970 renoviert                          | 107   | 20                         | 51 | 73 | 98  | 130 | 125 | 170 | 182 |
| 1971-1980 renoviert                          | 105   | 32                         | 51 | 76 | 100 | 130 | 136 | 170 | 184 |
| 1981-1985 renoviert                          | 94  | -                          | 49 | 89 | 97  | 97  | 145 | 105 | 179 |
| 1986-1990 renoviert                          | 122   | -                          | 65 | 80 | 105 | 129 | 150 | 172 | 153 |
| nicht renoviert                              | 94  | 20                         | 45 | 69 | 104 | 110 | 144 | 158 | 136 |
| Bauperiode 1921 - 1946                       | 110   | 17                         | 47 | 73 | 103 | 119 | 142 | 148 | 184 |
| 1981-1970 renoviert                          | 113   | 20                         | 44 | 77 | 89  | 113 | 136 | 151 | 173 |
| 1971-1980 renoviert                          | 118   | 30                         | 48 | 73 | 99  | 114 | 180 | 150 | 198 |
| 1981-1985 renoviert                          | 114   | 25                         | 47 | 87 | 95  | 121 | 136 | 146 | 199 |
| 1986-1990 renoviert                          | 118   | 25                         | 54 | 83 | 119 | 130 | 132 | 150 | 188 |
| nicht renoviert                              | 100   | 14                         | 43 | 66 | 102 | 119 | 131 | 143 | 166 |
| Bauperiode 1947 - 1960                       | 116   | 31                         | 52 | 80 | 96  | 122 | 134 | 151 | 200 |
| 1981-1970 renoviert                          | 116   | 36                         | 64 | 82 | 101 | 128 | 132 | 138 | 187 |
| 1971-1980 renoviert                          | 121   | 25                         | 43 | 79 | 94  | 116 | 139 | 165 | 205 |
| 1981-1985 renoviert                          | 119   | 31                         | 56 | 86 | 106 | 126 | 144 | 138 | 257 |
| 1986-1990 renoviert                          | 123   | 38                         | 47 | 84 | 100 | 132 | 138 | 157 | 186 |
| nicht renoviert                              | 110   | 31                         | 51 | 76 | 91  | 118 | 129 | 150 | 188 |
| Bauperiode 1961 - 1970                       | 106   | 27                         | 49 | 76 | 102 | 122 | 137 | 154 | 187 |
| 1981-1970 renoviert                          | 148   | -                          | -  | -  | 180 | 141 | -   | 160 | 120 |
| 1971-1980 renoviert                          | 111   | 25                         | 45 | 74 | 100 | 126 | 137 | 169 | 192 |
| 1981-1985 renoviert                          | 108   | 29                         | 53 | 70 | 97  | 124 | 143 | 154 | 184 |
| 1986-1990 renoviert                          | 104   | 24                         | 48 | 80 | 108 | 128 | 146 | 157 | 190 |
| nicht renoviert                              | 106   | 31                         | 49 | 77 | 102 | 119 | 133 | 150 | 186 |
| Bauperiode 1971 - 1980                       | 107   | 32                         | 54 | 79 | 105 | 126 | 146 | 164 | 217 |
| 1971-1980 renoviert                          | 106   | 30                         | -  | 70 | 95  | 120 | 150 | 185 | 191 |
| 1981-1985 renoviert                          | 104   | 26                         | 46 | 84 | 109 | 128 | 143 | 164 | 290 |
| 1986-1990 renoviert                          | 113   | 31                         | 47 | 77 | 102 | 129 | 145 | 188 | 201 |
| nicht renoviert                              | 106   | 33                         | 55 | 79 | 105 | 126 | 146 | 160 | 215 |
| Bauperiode 1981 - 1985                       | 118   | 33                         | 53 | 83 | 108 | 138 | 150 | 172 | 210 |
| 1986-1990 renoviert                          | 113   | -                          | 35 | -  | 110 | 120 | 153 | 158 | -   |
| nicht renoviert                              | 118   | 33                         | 54 | 83 | 108 | 138 | 150 | 172 | 210 |
| Bauperiode 1986 - 1990                       | 128   | 33                         | 60 | 83 | 120 | 139 | 162 | 192 | 201 |



Durchschnittlicher Mietpreis von Mieter- und Genossenschaftswohnungen nach Bau- sowie Renovationsperiode und Eigentübertyp

Fürstentum Liechtenstein

| 9.122-00<br>Bauperiode<br>Renovationsperiode | Durchschnittlicher Mietpreis (in Franken) |                  |                                 |                                     |                               |               |                   |                            |                         |                 |        |
|--|---|------------------|---------------------------------|-------------------------------------|-------------------------------|---------------|-------------------|----------------------------|-------------------------|-----------------|--------|
|  | Im ganzen                                 | Eigentübertyp    |                                 |                                     |                               |               |                   |                            |                         |                 |        |
|  |   | Privatperson(en) | Bau- oder immobilengesellschaft | Wohnbau-genossenschaft (Mitglieder) | Andere Wohnbau-genossenschaft | Ver-sicherung | Im-mobilien-fonds | Personai-vorsorge-stiftung | Andere Stiftung, Verein | Gemeinde, Staat | Andere |
| 1  | 2   | 3                | 4                               | 5                                   | 6                             | 7             | 8                 | 9                          | 10                      | 11              |        |
| IM GANZEN                                    | 881                                       | 922              | 415                             | 1198                                | 650                           | -             | -                 | 782                        | 863                     | 703             | 545    |
| 1961-1970 renoviert                          | 748                                       | 832              | -                               | -                                   | -                             | -             | -                 | 916                        | 500                     | 450             | 453    |
| 1971-1980 renoviert                          | 802                                       | 817              | 520                             | -                                   | -                             | -             | -                 | 2500                       | -                       | 648             | 568    |
| 1981-1985 renoviert                          | 792                                       | 853              | -                               | -                                   | -                             | -             | -                 | 394                        | 898                     | 642             | 513    |
| 1986-1990 renoviert                          | 831                                       | 875              | -                               | 1410                                | 650                           | -             | -                 | 537                        | 1608                    | 565             | 530    |
| nicht renoviert                              | 914                                       | 954              | 377                             | 1070                                | -                             | -             | -                 | 798                        | 798                     | 751             | 622    |
| Bauperiode vor 1800                          | 531                                       | 620              | -                               | -                                   | -                             | -             | -                 | -                          | 450                     | 377             | 388    |
| 1961-1970 renoviert                          | 447                                       | 518              | -                               | -                                   | -                             | -             | -                 | -                          | 500                     | 400             | 411    |
| 1971-1980 renoviert                          | 632                                       | 617              | -                               | -                                   | -                             | -             | -                 | -                          | -                       | 920             | -      |
| 1981-1985 renoviert                          | 635                                       | 846              | -                               | -                                   | -                             | -             | -                 | -                          | -                       | -               | 404    |
| 1986-1990 renoviert                          | 694                                       | 819              | -                               | -                                   | -                             | -             | -                 | -                          | -                       | 900             | 471    |
| nicht renoviert                              | 387                                       | 447              | -                               | -                                   | -                             | -             | -                 | -                          | 400                     | 256             | 229    |
| Bauperiode 1900 - 1920                       | 660                                       | 679              | -                               | -                                   | -                             | -             | -                 | -                          | -                       | 390             | 627    |
| 1961-1970 renoviert                          | 753                                       | 804              | -                               | -                                   | -                             | -             | -                 | -                          | -                       | 500             | -      |
| 1971-1980 renoviert                          | 662                                       | 689              | -                               | -                                   | -                             | -             | -                 | -                          | -                       | -               | 608    |
| 1981-1985 renoviert                          | 605                                       | 605              | -                               | -                                   | -                             | -             | -                 | -                          | -                       | -               | -      |
| 1986-1990 renoviert                          | 877                                       | 877              | -                               | -                                   | -                             | -             | -                 | -                          | -                       | -               | -      |
| nicht renoviert                              | 610                                       | 627              | -                               | -                                   | -                             | -             | -                 | -                          | -                       | 353             | 700    |
| Bauperiode 1921 - 1946                       | 751                                       | 801              | 118                             | -                                   | -                             | -             | -                 | 801                        | 933                     | 493             | 766    |
| 1961-1970 renoviert                          | 888                                       | 853              | -                               | -                                   | -                             | -             | -                 | 1103                       | -                       | -               | 1200   |
| 1971-1980 renoviert                          | 755                                       | 790              | -                               | -                                   | -                             | -             | -                 | -                          | -                       | 375             | 460    |
| 1981-1985 renoviert                          | 778                                       | 790              | -                               | -                                   | -                             | -             | -                 | -                          | 750                     | 500             | -      |
| 1986-1990 renoviert                          | 966                                       | 1020             | -                               | -                                   | -                             | -             | -                 | -                          | -                       | 542             | 1500   |
| nicht renoviert                              | 607                                       | 678              | 118                             | -                                   | -                             | -             | -                 | 681                        | 1025                    | 479             | 683    |
| Bauperiode 1947 - 1960                       | 886                                       | 944              | -                               | 1410                                | -                             | -             | -                 | 598                        | 1464                    | 482             | 738    |
| 1961-1970 renoviert                          | 914                                       | 964              | -                               | -                                   | -                             | -             | -                 | 667                        | -                       | -               | -      |
| 1971-1980 renoviert                          | 867                                       | 867              | -                               | -                                   | -                             | -             | -                 | -                          | -                       | -               | -      |
| 1981-1985 renoviert                          | 1071                                      | 1059             | -                               | -                                   | -                             | -             | -                 | -                          | 1464                    | 625             | 580    |
| 1986-1990 renoviert                          | 981                                       | 1045             | -                               | 1410                                | -                             | -             | -                 | -                          | -                       | 646             | 691    |
| nicht renoviert                              | 764                                       | 858              | -                               | -                                   | -                             | -             | -                 | 586                        | -                       | 370             | 839    |
| Bauperiode 1961 - 1970                       | 800                                       | 846              | 656                             | -                                   | -                             | -             | -                 | 603                        | 490                     | 865             | 629    |
| 1961-1970 renoviert                          | 1100                                      | 1100             | -                               | -                                   | -                             | -             | -                 | -                          | -                       | -               | -      |
| 1971-1980 renoviert                          | 877                                       | 908              | 520                             | -                                   | -                             | -             | -                 | -                          | -                       | -               | -      |
| 1981-1985 renoviert                          | 740                                       | 840              | -                               | -                                   | -                             | -             | -                 | 394                        | 450                     | 800             | 594    |
| 1986-1990 renoviert                          | 762                                       | 801              | -                               | -                                   | -                             | -             | -                 | 537                        | -                       | 800             | 446    |
| nicht renoviert                              | 818                                       | 850              | 883                             | -                                   | -                             | -             | -                 | 753                        | 500                     | 878             | 790    |
| Bauperiode 1971 - 1980                       | 886                                       | 901              | -                               | -                                   | 650                           | -             | -                 | 776                        | 1493                    | 625             | 1075   |
| 1971-1980 renoviert                          | 920                                       | 832              | -                               | -                                   | -                             | -             | -                 | 2500                       | -                       | -               | -      |
| 1981-1985 renoviert                          | 790                                       | 775              | -                               | -                                   | -                             | -             | -                 | -                          | -                       | -               | 1500   |
| 1986-1990 renoviert                          | 830                                       | 841              | -                               | -                                   | 650                           | -             | -                 | -                          | 1608                    | 496             | -      |
| nicht renoviert                              | 899                                       | 920              | -                               | -                                   | -                             | -             | -                 | 758                        | 800                     | 831             | 933    |
| Bauperiode 1981 - 1985                       | 965                                       | 1002             | -                               | 1070                                | -                             | -             | -                 | 802                        | 874                     | 803             | 1000   |
| 1986-1990 renoviert                          | 1225                                      | 1225             | -                               | -                                   | -                             | -             | -                 | -                          | -                       | -               | -      |
| nicht renoviert                              | 964                                       | 1000             | -                               | 1070                                | -                             | -             | -                 | 802                        | 874                     | 803             | 1000   |
| Bauperiode 1986 - 1990                       | 1322                                      | 1369             | 1450                            | -                                   | -                             | -             | -                 | 1645                       | 1533                    | 981             | 1000   |

Volkszählung 1990

Durchschnittlicher Mietpreis von Mieter- und Genossenschaftswohnungen nach Fläche der Wohnung und Zimmerzahl

Fürstentum Liechtenstein

| 9.123-00<br>Fläche     | Durchschnittlicher Mietpreis (in Franken) |                   |      |      |      |      |      |      |      |
|------------------------|---|-------------------|------|------|------|------|------|------|------|
|                        | Im ganzen                                 | Mit ... Zimmer(n) |      |      |      |      |      |      |      |
|                        |   | 1                 | 2    | 3    | 4    | 5    | 6    | 7    | 8 +  |
|                        | 1   | 2                 | 3    | 4    | 5    | 6    | 7    | 8    | 9    |
| IM GANZEN              | 881                                       | 450               | 635  | 812  | 982  | 1125 | 1398 | 1771 | 1606 |
| Ohne Angabe der Fläche | 868                                       | 521               | 673  | 809  | 931  | 1110 | 1246 | 1800 | 1500 |
| Mit Angabe der Fläche  | 881                                       | 447               | 634  | 812  | 985  | 1125 | 1403 | 1770 | 1611 |
| unter 20 m2            | 271                                       | 271               | -    | -    | -    | -    | -    | -    | -    |
| 20 - 29 m2             | 467                                       | 468               | 457  | -    | -    | -    | -    | -    | -    |
| 30 - 39 m2             | 460                                       | 439               | 522  | 575  | -    | -    | -    | -    | -    |
| 40 - 59 m2             | 611                                       | 514               | 625  | 628  | 597  | -    | -    | -    | -    |
| 60 - 79 m2             | 712                                       | 439               | 689  | 723  | 754  | 674  | 347  | -    | -    |
| 80 - 99 m2             | 881                                       | -                 | 702  | 919  | 856  | 886  | 850  | -    | -    |
| 100 - 119 m2           | 1034                                      | -                 | 597  | 908  | 1072 | 1016 | 1150 | 853  | 875  |
| 120 - 139 m2           | 1226                                      | -                 | 463  | 1676 | 1205 | 1200 | 1372 | 1133 | 750  |
| 140 - 159 m2           | 1313                                      | -                 | -    | 1108 | 1112 | 1250 | 1492 | 1408 | 1500 |
| 160 - 179 m2           | 1502                                      | -                 | 690  | -    | 1416 | 1551 | 1471 | 1579 | 1522 |
| 180 und mehr m2        | 1733                                      | -                 | 1170 | 900  | 762  | 1421 | 1742 | 2434 | 1747 |

Belegungsdichte nach Fläche der Wohnung und Bewohnertypus

Fürstentum Liechtenstein

| 9.124-00<br>Fläche     | Belegungsdichte      |                          |                         |                                    |        |                       |         |  |                                      |
|------------------------|----------------------|--------------------------|-------------------------|------------------------------------|--------|-----------------------|---------|--|--------------------------------------|
|                        | Bewohner pro Wohnung |                          |                         |                                    |        |                       |         |  |                                      |
|                        | im<br>ganzen         | Bewohnertypus            |                         |                                    |        |                       |         |  |                                      |
|                        |                      | Haus-<br>eigen-<br>tümer | Mit-<br>eigen-<br>tümer | Stock-<br>werk-<br>eigen-<br>tümer | Mieter | Genossen-<br>schafter | Pächter | Inhaber<br>einer<br>Dienst-<br>wohnung | Inhaber<br>einer<br>Frei-<br>wohnung |
| 1                      | 2                    | 3                        | 4                       | 5                                  | 6      | 7                     | 8       | 9                                      |                                      |
| IM GANZEN              | 2.72                 | 3.23                     | 2.51                    | 2.69                               | 2.26   | 1.71                  | 3.40    | 2.58                                   | 1.73                                 |
| Ohne Angabe der Fläche | 2.45                 | 2.95                     | 1.94                    | 3.27                               | 2.28   | 1.40                  | -       | 1.00                                   | 1.00                                 |
| Mit Angabe der Fläche  | 2.73                 | 3.24                     | 2.53                    | 2.67                               | 2.26   | 1.83                  | 3.40    | 2.63                                   | 1.75                                 |
| unter 20 m2            | 1.65                 | -                        | -                       | -                                  | 1.65   | -                     | -       | -                                      | -                                    |
| 20 - 29 m2             | 1.35                 | 1.00                     | 2.00                    | -                                  | 1.35   | -                     | -       | -                                      | -                                    |
| 30 - 39 m2             | 1.38                 | 2.40                     | 1.00                    | 1.00                               | 1.37   | -                     | -       | 1.50                                   | 1.20                                 |
| 40 - 59 m2             | 1.54                 | 1.80                     | 1.44                    | 1.40                               | 1.54   | -                     | -       | 2.00                                   | 1.09                                 |
| 60 - 79 m2             | 1.91                 | 2.01                     | 1.81                    | 1.87                               | 1.92   | 1.00                  | 1.00    | 2.50                                   | 1.22                                 |
| 80 - 99 m2             | 2.38                 | 2.43                     | 2.29                    | 2.18                               | 2.40   | 1.88                  | -       | 3.25                                   | 1.53                                 |
| 100 - 119 m2           | 2.91                 | 3.10                     | 2.48                    | 2.93                               | 2.71   | 1.50                  | 4.00    | 2.40                                   | 2.16                                 |
| 120 - 139 m2           | 3.12                 | 3.27                     | 2.61                    | 2.68                               | 2.94   | 3.00                  | -       | 2.50                                   | 1.75                                 |
| 140 - 159 m2           | 3.30                 | 3.39                     | 3.00                    | 2.94                               | 3.14   | -                     | 1.00    | 3.00                                   | 1.92                                 |
| 160 - 179 m2           | 3.52                 | 3.57                     | 2.85                    | 3.17                               | 3.73   | -                     | -       | -                                      | 1.20                                 |
| 180 und mehr m2        | 3.55                 | 3.64                     | 3.17                    | 3.52                               | 3.31   | -                     | -       | 3.33                                   | 3.08                                 |

Volkszählung 1990

**Bewohnte Wohnungen nach Gemeinden bzw. räumlichen Aggregationen und Bewohnertypus sowie Heimat des Wohnungsinhabers**

| 10.001-00<br><br>Gemeinden bzw. räumliche Aggregationen | Bewohnte Wohnungen |                 |           |                               |           |                     |           |                          |           |   |           |
|---|--------------------|-----------------|-----------|-------------------------------|-----------|---------------------|-----------|--------------------------|-----------|---|-----------|
|   | Im ganzen          | Wohnungsinhaber |           | Bewohnertypus                 |           |                     |           |                          |           |   |           |
|   |                    | Liechtensteiner | Ausländer | Hauseigentümer, Miteigentümer |           | Stockwerkeigentümer |           | Mieter, Genossenschafter |           | Pächter, Inhaber einer Dienst- oder Freiwohnung |           |
|   |                    |                 |           | Liechtensteiner               | Ausländer | Liechtensteiner     | Ausländer | Liechtensteiner          | Ausländer | Liechtensteiner                                 | Ausländer |
| 1   | 2                  | 3               | 4         | 5                             | 6         | 7                   | 8         | 9                        | 10        | 11  |           |
| FÜRSTENTUM LIECHTENSTEIN                                | 10386              | 6234            | 4152      | 4091                          | 912       | 308                 | 164       | 1706                     | 3041      | 129   | 35        |
| 7001 Vaduz  | 2008               | 1049            | 959       | 502                           | 114       | 61                  | 41        | 467                      | 797       | 19  | 7         |
| 7002 Triesen  | 1357               | 760             | 597       | 441                           | 113       | 82                  | 63        | 232                      | 420       | 5   | 1         |
| 7003 Balzers  | 1291               | 814             | 477       | 590                           | 129       | 24                  | 5         | 165                      | 338       | 35  | 5         |
| 7004 Triesenberg  | 772                | 580             | 192       | 477                           | 68        | 17                  | 3         | 82                       | 118       | 4   | 3         |
| 7005 Schaan   | 1883               | 1044            | 839       | 602                           | 176       | 67                  | 34        | 356                      | 624       | 19  | 5         |
| 7006 Planken  | 96                 | 67              | 29        | 54                            | 16        | -                   | -         | 12                       | 12        | 1   | 1         |
| 7007 Eschen   | 1063               | 668             | 395       | 472                           | 80        | 16                  | 7         | 168                      | 304       | 12  | 4         |
| 7008 Mauren   | 924                | 562             | 362       | 391                           | 91        | 9                   | 5         | 147                      | 265       | 15  | 1         |
| 7009 Gamprin  | 304                | 206             | 98        | 164                           | 36        | 6                   | 4         | 28                       | 57        | 8   | 1         |
| 7010 Ruggell  | 465                | 324             | 141       | 267                           | 69        | 18                  | 2         | 30                       | 69        | 9   | 1         |
| 7011 Schellenberg                                       | 223                | 160             | 63        | 131                           | 20        | 8                   | -         | 19                       | 37        | 2   | 6         |

**Mieter- und Genossenschafterwohnungen nach Gemeinden bzw. räumlichen Aggregationen und Altersgruppe sowie Heimat des Wohnungsinhabers**

| 10.002-00<br><br>Gemeinden bzw. räumliche Aggregationen | Mieter- und Genossenschafterwohnungen |                 |           |                                   |           |                 |           |                 |           |                 |           |                 |           |
|---|---------------------------------------|-----------------|-----------|-----------------------------------|-----------|-----------------|-----------|-----------------|-----------|-----------------|-----------|-----------------|-----------|
|   | Im ganzen                             | Wohnungsinhaber |           | Altersgruppe des Wohnungsinhabers |           |                 |           |                 |           |                 |           |                 |           |
|   |                                       | Liechtensteiner | Ausländer | 15 - 24                           |           | 25 - 39         |           | 40 - 59         |           | 60 - 64         |           | 65 +            |           |
|   |                                       |                 |           | Liechtensteiner                   | Ausländer | Liechtensteiner | Ausländer | Liechtensteiner | Ausländer | Liechtensteiner | Ausländer | Liechtensteiner | Ausländer |
| 1   | 2                                     | 3               | 4         | 5                                 | 6         | 7               | 8         | 9               | 10        | 11              | 12        | 13              |           |
| FÜRSTENTUM LIECHTENSTEIN                                | 4747                                  | 1706            | 3041      | 133                               | 237       | 871             | 1371      | 427             | 1113      | 61              | 98        | 214             | 222       |
| 7001 Vaduz  | 1264                                  | 467             | 797       | 31                                | 44        | 210             | 312       | 137             | 304       | 15              | 34        | 74              | 103       |
| 7002 Triesen  | 652                                   | 232             | 420       | 18                                | 43        | 128             | 211       | 56              | 137       | 8               | 14        | 22              | 15        |
| 7003 Balzers  | 503                                   | 165             | 338       | 18                                | 41        | 90              | 170       | 40              | 105       | 3               | 7         | 14              | 15        |
| 7004 Triesenberg  | 200                                   | 82              | 118       | 7                                 | 13        | 42              | 54        | 20              | 37        | 3               | 1         | 10              | 13        |
| 7005 Schaan   | 980                                   | 356             | 624       | 26                                | 40        | 180             | 273       | 98              | 247       | 12              | 18        | 40              | 46        |
| 7006 Planken  | 24                                    | 12              | 12        | 1                                 | -         | 7               | 5         | 3               | 4         | -               | -         | 1               | 3         |
| 7007 Eschen   | 472                                   | 168             | 304       | 13                                | 23        | 93              | 148       | 35              | 115       | 6               | 9         | 19              | 9         |
| 7008 Mauren   | 412                                   | 147             | 265       | 11                                | 19        | 82              | 126       | 23              | 103       | 8               | 9         | 23              | 8         |
| 7009 Gamprin  | 85                                    | 28              | 57        | 2                                 | 9         | 11              | 19        | 7               | 22        | 1               | 4         | 7               | 3         |
| 7010 Ruggell  | 99                                    | 30              | 69        | 4                                 | 2         | 18              | 36        | 3               | 25        | 1               | 1         | 4               | 5         |
| 7011 Schellenberg                                       | 56                                    | 19              | 37        | 2                                 | 3         | 10              | 17        | 5               | 14        | 2               | 1         | -               | 2         |



**Mieter- und Genossenschaftlerwohnungen nach Gemeinden bzw. räumlichen Aggregationen und sozio-professioneller Kategorie des Wohnungsinhabers**

| 10.003-00<br><br><br><br><br><br><br><br><br><br>Gemeinden bzw. räumliche Aggregationen | Mieter- und Genossenschaftlerwohnungen |   |              |                       |                                     |                     |                                     |                               |
|---|--|---|--------------|-----------------------|-------------------------------------|---------------------|-------------------------------------|-------------------------------|
|   | Im ganzen                              | Sozio-professionelle Kategorie des Wohnungsinhabers |              |                       |                                     |                     |                                     |                               |
|   |  | Oberstes Management                                 | Freie Berufe | Andere Selbstständige | Akademische Berufe und oberes Kader | Intermediäre Berufe | Qualifizierte nicht-manuelle Berufe | Qualifizierte manuelle Berufe |
|   | 1                                      | 2   | 3            | 4                     | 5                                   | 6                   | 7                                   | 8                             |
| <b>FÜRSTENTUM LIECHTENSTEIN</b>   | <b>4747</b>                            | <b>12</b>   | <b>54</b>    | <b>351</b>            | <b>485</b>                          | <b>855</b>          | <b>788</b>                          | <b>624</b>                    |
| 7001 Vaduz  | 1264                                   | 6   | 20           | 108                   | 153                                 | 229                 | 211                                 | 107                           |
| 7002 Triesen  | 652                                    | 1   | 1            | 48                    | 64                                  | 116                 | 113                                 | 89                            |
| 7003 Balzers  | 503                                    | 1   | 5            | 28                    | 44                                  | 93                  | 91                                  | 73                            |
| 7004 Triesenberg  | 200                                    | -   | 5            | 18                    | 15                                  | 39                  | 34                                  | 35                            |
| 7005 Schean   | 980                                    | 4   | 12           | 66                    | 113                                 | 158                 | 153                                 | 126                           |
| 7006 Planken  | 24                                     | -   | 1            | 3                     | 2                                   | 8                   | -                                   | 2                             |
| 7007 Eschen   | 472                                    | -   | 4            | 30                    | 39                                  | 80                  | 91                                  | 83                            |
| 7008 Mauren   | 412                                    | -   | 3            | 24                    | 31                                  | 93                  | 62                                  | 75                            |
| 7009 Gamprin  | 85                                     | -   | 2            | 10                    | 4                                   | 11                  | 12                                  | 12                            |
| 7010 Ruggell  | 99                                     | -   | 1            | 9                     | 14                                  | 17                  | 16                                  | 11                            |
| 7011 Schellenberg   | 56                                     | -   | -            | 7                     | 6                                   | 11                  | 5                                   | 11                            |

Volkszählung 1990

**Mieter- und Genossenschaftlerwohnungen nach Gemeinden bzw. räumlichen Aggregationen und sozio-professioneller Kategorie des Wohnungsinhabers**

| Mieter- und Genossenschaftlerwohnungen              |                                |             |                                     |         |                               |                              | 10.003-00                              |
|---|--------------------------------|-------------|-------------------------------------|---------|-------------------------------|------------------------------|--|
| Sozio-professionelle Kategorie des Wohnungsinhabers |                                |             |                                     |         |                               |                              |  |
| Ungelernte Angestellte und Arbeiter                 | Nicht zuteilbare Erwerbstätige | Erwerbslose | In Ausbildung Stehende ab 15 Jahren | Rentner | Im eigenen Haushalt arbeitend | Uebrige Nichterwerbspersonen |  |
| 9   | 10                             | 11          | 12                                  | 13      | 14                            | 15                           | Gemeinden bzw. räumliche Aggregationen |
| 902   | 82                             | 43          | 14                                  | 471     | 58                            | 8                            | FÜRSTENTUM LIECHTENSTEIN               |
| 180   | 23                             | 14          | 5                                   | 183     | 22                            | 3                            | 7001 Vaduz                             |
| 153   | 9                              | 4           | 3                                   | 46      | 5                             | -                            | 7002 Triesen                           |
| 118   | 6                              | 7           | -                                   | 31      | 6                             | -                            | 7003 Balzers                           |
| 27  | 1                              | 1           | -                                   | 23      | 2                             | -                            | 7004 Triesenberg                       |
| 208   | 21                             | 8           | 5                                   | 94      | 10                            | 2                            | 7005 Schaan                            |
| 3   | -                              | 1           | -                                   | 4       | -                             | -                            | 7006 Planken                           |
| 91  | 10                             | 4           | 1                                   | 32      | 6                             | 1                            | 7007 Eschen                            |
| 70  | 7                              | 3           | -                                   | 36      | 6                             | 2                            | 7008 Mauren                            |
| 23  | -                              | 1           | -                                   | 9       | 1                             | -                            | 7009 Gamprin                           |
| 19  | 2                              | -           | -                                   | 10      | -                             | -                            | 7010 Ruggell                           |
| 10  | 3                              | -           | -                                   | 3       | -                             | -                            | 7011 Schellenberg                      |



**Bewohnte Wohnungen nach Gemeinden bzw. räumlichen Aggregationen und Wohndichte**

| 10.004-00<br><br>Gemeinden bzw. räumliche Aggregationen | Bewohnte Wohnungen |                              |                |                |                |                |                |      |                |                |        |
|---|--------------------|------------------------------|----------------|----------------|----------------|----------------|----------------|------|----------------|----------------|--------|
|   | im ganzen          | Anzahl Bewohner pro Wohnraum |                |                |                |                |                |      |                |                |        |
|   |                    | -0,30                        | 0,31 -<br>0,40 | 0,41 -<br>0,50 | 0,51 -<br>0,60 | 0,61 -<br>0,70 | 0,71 -<br>0,89 | 1,00 | 1,01 -<br>1,25 | 1,26 -<br>1,50 | 1,51 + |
| 1   | 2                  | 3                            | 4              | 5              | 6              | 7              | 8              | 9    | 10             | 11             |        |
| FÜRSTENTUM LIECHTENSTEIN                                | 10386              | 1319                         | 1697           | 1876           | 748            | 968            | 1448           | 1647 | 213            | 240            | 230    |
| 7001 Vaduz  | 2008               | 293                          | 356            | 434            | 88             | 187            | 200            | 340  | 26             | 44             | 40     |
| 7002 Triesen  | 1357               | 171                          | 228            | 260            | 88             | 116            | 180            | 217  | 17             | 27             | 53     |
| 7003 Balzers  | 1291               | 127                          | 199            | 238            | 105            | 101            | 208            | 215  | 32             | 35             | 31     |
| 7004 Triesenberg  | 772                | 112                          | 145            | 108            | 62             | 66             | 122            | 110  | 24             | 14             | 9      |
| 7005 Schaan   | 1863               | 222                          | 299            | 347            | 130            | 195            | 226            | 327  | 37             | 57             | 43     |
| 7006 Planken  | 96                 | 16                           | 14             | 17             | 12             | 9              | 18             | 6    | 1              | 3              | -      |
| 7007 Eschen   | 1063               | 131                          | 169            | 185            | 89             | 105            | 151            | 168  | 23             | 23             | 19     |
| 7008 Mauren   | 924                | 122                          | 152            | 145            | 77             | 93             | 151            | 131  | 17             | 20             | 16     |
| 7009 Gamprin  | 304                | 41                           | 39             | 48             | 30             | 29             | 49             | 44   | 6              | 8              | 10     |
| 7010 Ruggell  | 465                | 61                           | 65             | 63             | 49             | 43             | 95             | 60   | 18             | 6              | 5      |
| 7011 Schellenberg                                       | 223                | 23                           | 31             | 31             | 18             | 24             | 48             | 29   | 12             | 3              | 4      |

Volkszählung 1990

# Wohndichte nach Gemeinden bzw. räumlichen Aggregationen und Zimmerzahl

| 10.005-00<br><br>Gemeinden bzw. räumliche Aggregationen | Bewohner pro Wohnraum |                                |      |      |      |      |      |      |      |
|---|-----------------------|--------------------------------|------|------|------|------|------|------|------|
|   | Im ganzen             | In Wohnungen mit ... Zimmer(n) |      |      |      |      |      |      |      |
|   |                       | 1                              | 2    | 3    | 4    | 5    | 6    | 7    | 8 +  |
| FÜRSTENTUM LIECHTENSTEIN                                | 0.60                  | 1.29                           | 0.72 | 0.67 | 0.66 | 0.60 | 0.56 | 0.52 | 0.43 |
| 7001 Vaduz  | 0.56                  | 1.25                           | 0.62 | 0.62 | 0.61 | 0.55 | 0.49 | 0.49 | 0.40 |
| 7002 Triesen  | 0.59                  | 1.40                           | 0.70 | 0.71 | 0.64 | 0.56 | 0.55 | 0.51 | 0.40 |
| 7003 Balzers  | 0.63                  | 1.44                           | 0.74 | 0.66 | 0.71 | 0.66 | 0.58 | 0.53 | 0.46 |
| 7004 Triesenberg  | 0.60                  | 1.14                           | 0.82 | 0.63 | 0.67 | 0.60 | 0.58 | 0.56 | 0.48 |
| 7005 Schean   | 0.60                  | 1.20                           | 0.78 | 0.66 | 0.67 | 0.61 | 0.55 | 0.46 | 0.40 |
| 7006 Planken  | 0.55                  | 1.00                           | 0.70 | 0.50 | 0.72 | 0.61 | 0.57 | 0.53 | 0.44 |
| 7007 Eschen   | 0.60                  | 1.24                           | 0.76 | 0.67 | 0.71 | 0.59 | 0.58 | 0.53 | 0.43 |
| 7008 Mauren   | 0.60                  | 1.34                           | 0.74 | 0.68 | 0.66 | 0.63 | 0.57 | 0.55 | 0.41 |
| 7009 Gamprin  | 0.61                  | 1.39                           | 0.81 | 0.92 | 0.67 | 0.58 | 0.64 | 0.51 | 0.45 |
| 7010 Ruggell  | 0.62                  | 1.13                           | 0.66 | 0.82 | 0.69 | 0.65 | 0.60 | 0.54 | 0.46 |
| 7011 Schellenberg                                       | 0.65                  | 1.00                           | 0.85 | 0.83 | 0.73 | 0.65 | 0.68 | 0.57 | 0.56 |

Belegungsdichte nach Gemeinden bzw. räumlichen Aggregationen und Fläche der Wohnung

| 10.006-00<br><br>Gemeinden bzw. räumliche Aggregationen | Bewohner pro Wohnung |                       |                                     |         |         |         |         |         |           |           |           |           |       |
|---|----------------------|-----------------------|-------------------------------------|---------|---------|---------|---------|---------|-----------|-----------|-----------|-----------|-------|
|   | im ganzen            | Mit Angabe der Fläche | Flächenklassen (in m <sup>2</sup> ) |         |         |         |         |         |           |           |           |           |       |
|   |                      |                       | -20                                 | 20 - 29 | 30 - 39 | 40 - 59 | 60 - 79 | 80 - 99 | 100 - 119 | 120 - 139 | 140 - 159 | 160 - 179 | 180 + |
| 1   | 2                    | 3                     | 4                                   | 5       | 6       | 7       | 8       | 9       | 10        | 11        | 12        | 13        |       |
| FÜRSTENTUM LIECHTENSTEIN                                | 2.7                  | 2.7                   | 1.6                                 | 1.3     | 1.4     | 1.5     | 1.9     | 2.4     | 2.9       | 3.1       | 3.3       | 3.5       | 3.5   |
| 7001 Vaduz  | 2.3                  | 2.3                   | 2.9                                 | 1.2     | 1.1     | 1.4     | 1.7     | 2.2     | 2.5       | 2.7       | 3.2       | 3.3       | 3.4   |
| 7002 Triesen  | 2.6                  | 2.5                   | 1.2                                 | 1.4     | 1.5     | 1.3     | 2.0     | 2.3     | 2.7       | 2.8       | 3.3       | 3.1       | 3.5   |
| 7003 Balzers  | 2.9                  | 2.9                   | 1.0                                 | 1.7     | 1.8     | 1.4     | 1.9     | 2.7     | 3.1       | 3.5       | 3.4       | 3.5       | 3.5   |
| 7004 Triesenberg  | 2.9                  | 2.9                   | 1.5                                 | 1.0     | 1.5     | 1.8     | 2.0     | 2.2     | 3.0       | 3.3       | 3.3       | 3.8       | 3.8   |
| 7005 Schaan   | 2.6                  | 2.6                   | 1.0                                 | 1.2     | 1.4     | 1.6     | 2.1     | 2.3     | 2.8       | 3.0       | 3.1       | 3.4       | 3.4   |
| 7006 Planken  | 3.2                  | 3.2                   | -                                   | -       | -       | 2.0     | 1.3     | 2.0     | 2.8       | 3.1       | 3.0       | 4.7       | 3.5   |
| 7007 Eschen   | 2.8                  | 2.8                   | 1.0                                 | 1.5     | 1.2     | 1.6     | 1.9     | 2.7     | 2.9       | 3.1       | 3.3       | 3.9       | 3.7   |
| 7008 Mauren   | 2.9                  | 3.0                   | -                                   | 1.4     | 1.7     | 2.0     | 1.9     | 2.4     | 3.1       | 3.3       | 3.7       | 3.4       | 3.7   |
| 7009 Gamprin  | 3.1                  | 3.1                   | 1.0                                 | 1.6     | 1.6     | 1.3     | 2.4     | 3.4     | 3.3       | 3.1       | 3.1       | 3.8       | 3.7   |
| 7010 Ruggell  | 3.2                  | 3.2                   | 2.0                                 | 1.0     | 1.0     | 2.0     | 2.2     | 2.5     | 3.4       | 3.3       | 3.1       | 3.4       | 3.9   |
| 7011 Schellenberg                                       | 3.4                  | 3.4                   | 1.0                                 | 1.0     | 1.0     | 2.6     | 2.0     | 3.1     | 3.4       | 3.7       | 3.3       | 4.8       | 3.9   |

Bewohnte Wohnungen nach Gemeinden bzw. räumlichen Aggregationen und Anzahl Bewohner

| 10.007-01<br><br>Gemeinden bzw. räumliche Aggregationen | Bewohnte Wohnungen |                 |      |      |      |     |     |    |    |   |      |
|---|--------------------|-----------------|------|------|------|-----|-----|----|----|---|------|
|   | Im ganzen          | Anzahl Bewohner |      |      |      |     |     |    |    |   |      |
|   |                    | 1               | 2    | 3    | 4    | 5   | 6   | 7  | 8  | 9 | 10 + |
| FÜRSTENTUM LIECHTENSTEIN                                | 10386              | 2780            | 2552 | 1743 | 1998 | 941 | 256 | 87 | 23 | 3 | 3    |
| 7001 Vaduz  | 2008               | 753             | 508  | 291  | 300  | 114 | 30  | 8  | 4  | - | -    |
| 7002 Triesen  | 1357               | 375             | 385  | 242  | 238  | 87  | 20  | 7  | 1  | 1 | 1    |
| 7003 Balzers  | 1291               | 296             | 280  | 241  | 279  | 146 | 31  | 15 | 3  | - | -    |
| 7004 Triesenberg  | 772                | 175             | 194  | 119  | 139  | 94  | 34  | 14 | 1  | 1 | 1    |
| 7005 Schaan   | 1883               | 531             | 505  | 309  | 364  | 130 | 32  | 11 | 1  | - | -    |
| 7006 Planken  | 96                 | 17              | 18   | 23   | 20   | 11  | 4   | 2  | -  | 1 | -    |
| 7007 Eschen   | 1063               | 265             | 250  | 176  | 207  | 117 | 34  | 9  | 5  | - | -    |
| 7008 Mauren   | 924                | 192             | 220  | 150  | 226  | 100 | 27  | 6  | 3  | - | -    |
| 7009 Gamprin  | 304                | 59              | 60   | 62   | 67   | 38  | 17  | 1  | -  | - | -    |
| 7010 Ruggell  | 465                | 88              | 82   | 92   | 112  | 63  | 18  | 8  | 2  | - | -    |
| 7011 Schellenberg                                       | 223                | 29              | 50   | 38   | 46   | 41  | 9   | 6  | 3  | - | 1    |

Bewohner in Wohnungen nach Gemeinden bzw. räumlichen Aggregationen und Anzahl Bewohner

| 10.007-02<br>Gemeinden bzw. räumliche Aggregationen | Bewohner in Wohnungen |                               |      |      |      |      |      |     |     |    |      |
|---|-----------------------|-------------------------------|------|------|------|------|------|-----|-----|----|------|
|   | im ganzen             | Wohnungen mit ... Bewohner(n) |      |      |      |      |      |     |     |    |      |
|   |                       | 1                             | 2    | 3    | 4    | 5    | 6    | 7   | 8   | 9  | 10 + |
| FÜRSTENTUM LIECHTENSTEIN                            | 28205                 | 2780                          | 5104 | 5229 | 7992 | 4705 | 1536 | 609 | 184 | 27 | 39   |
| 7001 Vaduz  | 4680                  | 753                           | 1016 | 873  | 1200 | 570  | 180  | 56  | 32  | -  | -    |
| 7002 Triesen  | 3461                  | 375                           | 770  | 726  | 952  | 435  | 120  | 49  | 8   | 9  | 17   |
| 7003 Balzers  | 3740                  | 296                           | 560  | 723  | 1116 | 730  | 186  | 105 | 24  | -  | -    |
| 7004 Triesenberg                                    | 2275                  | 175                           | 388  | 357  | 556  | 470  | 204  | 98  | 8   | 9  | 10   |
| 7005 Schaan   | 4851                  | 531                           | 1010 | 927  | 1456 | 650  | 192  | 77  | 8   | -  | -    |
| 7008 Planken  | 304                   | 17                            | 36   | 69   | 80   | 55   | 24   | 14  | -   | 9  | -    |
| 7007 Eschen   | 3013                  | 265                           | 500  | 528  | 828  | 585  | 204  | 63  | 40  | -  | -    |
| 7008 Mauren   | 2714                  | 192                           | 440  | 450  | 904  | 500  | 162  | 42  | 24  | -  | -    |
| 7009 Gamprin  | 932                   | 59                            | 120  | 186  | 268  | 190  | 102  | 7   | -   | -  | -    |
| 7010 Ruggell  | 1471                  | 88                            | 164  | 276  | 448  | 315  | 108  | 56  | 16  | -  | -    |
| 7011 Schellenberg                                   | 764                   | 29                            | 100  | 114  | 184  | 205  | 54   | 42  | 24  | -  | 12   |

Volkszählung 1990

Anzahl Wohnräume nach Gemeinden bzw. räumlichen Aggregationen und Anzahl Bewohner

| 10.007-03<br><br>Gemeinden bzw. räumliche Aggregationen | Anzahl Wohnräume |                               |       |      |       |      |      |     |     |    |      |
|---|------------------|-------------------------------|-------|------|-------|------|------|-----|-----|----|------|
|   | Im ganzen        | Wohnungen mit ... Bewohner(n) |       |      |       |      |      |     |     |    |      |
|   |                  | 1                             | 2     | 3    | 4     | 5    | 6    | 7   | 8   | 9  | 10 + |
| FÜRSTENTUM LIECHTENSTEIN                                | 47360            | 8741                          | 11327 | 8646 | 10778 | 5537 | 1583 | 568 | 142 | 21 | 17   |
| 7001 Vaduz  | 8402             | 2206                          | 2213  | 1579 | 1625  | 707  | 189  | 60  | 23  | -  | -    |
| 7002 Triesen  | 5835             | 1150                          | 1634  | 1155 | 1229  | 512  | 99   | 41  | 6   | 6  | 3    |
| 7003 Balzers  | 5940             | 910                           | 1248  | 1181 | 1480  | 817  | 188  | 94  | 22  | -  | -    |
| 7004 Triesenberg  | 3822             | 646                           | 901   | 636  | 762   | 558  | 206  | 89  | 8   | 8  | 8    |
| 7005 Schaan   | 8131             | 1562                          | 2167  | 1461 | 1922  | 738  | 206  | 71  | 4   | -  | -    |
| 7006 Planken  | 548              | 68                            | 98    | 138  | 123   | 72   | 25   | 17  | -   | 7  | -    |
| 7007 Eschen   | 5056             | 890                           | 1103  | 908  | 1124  | 712  | 229  | 58  | 32  | -  | -    |
| 7008 Mauren   | 4551             | 660                           | 1037  | 779  | 1246  | 603  | 172  | 38  | 16  | -  | -    |
| 7009 Gamprin  | 1534             | 201                           | 289   | 323  | 394   | 216  | 103  | 8   | -   | -  | -    |
| 7010 Ruggell  | 2366             | 342                           | 398   | 475  | 623   | 366  | 104  | 46  | 12  | -  | -    |
| 7011 Schellenberg                                       | 1175             | 106                           | 239   | 211  | 250   | 236  | 62   | 46  | 19  | -  | 6    |

**Bewohnte Wohnungen nach Gemeinden bzw. räumlichen Aggregationen und Haushaltstyp**

| 10.008-01<br><br>Gemeinden bzw. räumliche Aggregationen | Bewohnte Wohnungen |                                |                                 |                             |                             |                           |                             |                             |
|---|--------------------|--------------------------------|---------------------------------|-----------------------------|-----------------------------|---------------------------|-----------------------------|-----------------------------|
|   | Im ganzen          | Haushaltstyp                   |                                 |                             |                             |                           |                             |                             |
|   |                    | Ein-<br>personen-<br>haushalte | Familienhaushalte               |                             |                             |                           |                             |                             |
|   |                    |                                | (Ehe-)Paarhaushalte ohne Kinder |                             |                             | Elternpaare mit Kind(ern) |                             |                             |
|   |                    |                                | Im ganzen                       | Ohne<br>weitere<br>Personen | Mit<br>weiteren<br>Personen | Im ganzen                 | Ohne<br>weitere<br>Personen | Mit<br>weiteren<br>Personen |
| 1   | 2                  | 3                              | 4                               | 5                           | 6                           | 7                         | 8                           |                             |
| <b>FÜRSTENTUM LIECHTENSTEIN</b>                         | <b>10386</b>       | <b>2800</b>                    | <b>1984</b>                     | <b>1876</b>                 | <b>108</b>                  | <b>4470</b>               | <b>4174</b>                 | <b>296</b>                  |
| 7001 Vaduz  | 2008               | 761                            | 377                             | 364                         | 13                          | 638                       | 599                         | 39                          |
| 7002 Triesen  | 1357               | 376                            | 303                             | 291                         | 12                          | 531                       | 501                         | 30                          |
| 7003 Balzers  | 1291               | 297                            | 212                             | 203                         | 9                           | 638                       | 607                         | 31                          |
| 7004 Triesenberg  | 772                | 175                            | 156                             | 147                         | 9                           | 354                       | 307                         | 47                          |
| 7005 Schaan   | 1883               | 536                            | 393                             | 373                         | 20                          | 753                       | 709                         | 44                          |
| 7006 Planken  | 96                 | 17                             | 14                              | 13                          | 1                           | 55                        | 51                          | 4                           |
| 7007 Eschen   | 1063               | 266                            | 202                             | 188                         | 14                          | 482                       | 436                         | 46                          |
| 7008 Mouren   | 924                | 192                            | 177                             | 167                         | 10                          | 472                       | 449                         | 23                          |
| 7009 Gemprin  | 304                | 60                             | 52                              | 46                          | 6                           | 150                       | 147                         | 3                           |
| 7010 Ruggell  | 465                | 91                             | 62                              | 54                          | 8                           | 267                       | 250                         | 17                          |
| 7011 Schellenberg                                       | 223                | 29                             | 36                              | 30                          | 6                           | 130                       | 118                         | 12                          |

Volkszählung 1990

Bewohnte Wohnungen nach Gemeinden bzw. räumliche Aggregationen und Haushaltstyp

| Bewohnte Wohnungen     |                       |                       |                               |                       |                       |                                       |                       |                       |  | 10.008-01                              |
|------------------------|-----------------------|-----------------------|-------------------------------|-----------------------|-----------------------|---------------------------------------|-----------------------|-----------------------|--|--|
| Haushaltstyp           |                       |                       |                               |                       |                       |                                       |                       |                       |  |  |
| Familienhaushalte      |                       |                       |                               |                       |                       | Nichtfamilienhaushalte                |                       |                       |  |  |
| Eierteil mit Kind(ern) |                       |                       | Einzelperson mit Eltern(teil) |                       |                       | Nichtfamilienhaushalte mit Verwandten |                       |                       | Nicht-familienhaushalte Nicht-verwandter | Gemeinden bzw. räumliche Aggregationen |
| Im ganzen              | Ohne weitere Personen | Mit weiteren Personen | Im ganzen                     | Ohne weitere Personen | Mit weiteren Personen | Im ganzen                             | Ohne weitere Personen | Mit weiteren Personen |  |  |
| 9                      | 10                    | 11                    | 12                            | 13                    | 14                    | 15                                    | 16                    | 17                    | 18                                       |  |
| 742                    | 651                   | 91                    | 35                            | 28                    | 7                     | 98                                    | 89                    | 9                     | 257                                      | FÜRSTENTUM LIECHTENSTEIN               |
| 165                    | 146                   | 19                    | 2                             | 2                     | -                     | 16                                    | 15                    | 1                     | 49                                       | 7001 Vaduz                             |
| 92                     | 83                    | 9                     | 6                             | 5                     | 1                     | 9                                     | 8                     | 1                     | 40                                       | 7002 Triesen                           |
| 92                     | 82                    | 10                    | 2                             | 2                     | -                     | 18                                    | 15                    | 3                     | 32                                       | 7003 Balzers                           |
| 52                     | 43                    | 9                     | 8                             | 6                     | 2                     | 5                                     | 5                     | -                     | 22                                       | 7004 Triesenberg                       |
| 125                    | 113                   | 12                    | 7                             | 5                     | 2                     | 22                                    | 19                    | 3                     | 47                                       | 7005 Schean                            |
| 8                      | 6                     | 2                     | -                             | -                     | -                     | -                                     | -                     | -                     | 2  | 7006 Planken                           |
| 80                     | 63                    | 17                    | -                             | -                     | -                     | 4                                     | 4                     | -                     | 29                                       | 7007 Eschen                            |
| 59                     | 53                    | 6                     | 2                             | 2                     | -                     | 8                                     | 8                     | -                     | 14                                       | 7008 Mauren                            |
| 32                     | 28                    | 4                     | 1                             | -                     | 1                     | 2                                     | 2                     | -                     | 7  | 7009 Gamprin                           |
| 25                     | 22                    | 3                     | 4                             | 3                     | 1                     | 9                                     | 8                     | 1                     | 7  | 7010 Ruggell                           |
| 12                     | 12                    | -                     | 3                             | 3                     | -                     | 5                                     | 5                     | -                     | 8  | 7011 Schellenberg                      |



Vom Eigentümer selbst bewohnte Wohnungen<sup>1)</sup> nach Gemeinden bzw. räumlichen Aggregationen und Haushaltstyp

| 10.008-02<br><br>Gemeinden bzw. räumliche Aggregationen | Vom Eigentümer selbst bewohnte Wohnungen |                                |                                 |                             |                             |                          |                             |                             |
|---|--|--------------------------------|---------------------------------|-----------------------------|-----------------------------|--------------------------|-----------------------------|-----------------------------|
|   | Im ganzen                                | Haushaltstyp                   |                                 |                             |                             |                          |                             |                             |
|   |  | Ein-<br>personen-<br>haushalte | Familienhaushalte               |                             |                             |                          |                             |                             |
|   |  |                                | (Ehe-)Paarhaushalte ohne Kinder |                             |                             | Eternpaare mit Kind(ern) |                             |                             |
|   |  |                                | Im ganzen                       | Ohne<br>weitere<br>Personen | Mit<br>weiteren<br>Personen | Im ganzen                | Ohne<br>weitere<br>Personen | Mit<br>weiteren<br>Personen |
| 1   | 2  | 3                              | 4                               | 5                           | 6                           | 7                        | 8                           |                             |
| <b>FÜRSTENTUM LIECHTENSTEIN</b>                         | <b>5475</b>                              | <b>793</b>                     | <b>1105</b>                     | <b>1029</b>                 | <b>76</b>                   | <b>2983</b>              | <b>2757</b>                 | <b>226</b>                  |
| 7001 Vaduz  | 718                                      | 140                            | 162                             | 152                         | 10                          | 326                      | 298                         | 28                          |
| 7002 Triesen  | 699                                      | 111                            | 170                             | 162                         | 8                           | 341                      | 319                         | 22                          |
| 7003 Balzers  | 748                                      | 83                             | 128                             | 122                         | 6                           | 460                      | 434                         | 26                          |
| 7004 Triesenberg  | 565                                      | 90                             | 110                             | 102                         | 8                           | 306                      | 259                         | 47                          |
| 7005 Schaan   | 879                                      | 126                            | 195                             | 184                         | 11                          | 464                      | 443                         | 21                          |
| 7006 Planken  | 70                                       | 7                              | 9                               | 9                           | -                           | 47                       | 43                          | 4                           |
| 7007 Eschen   | 575                                      | 85                             | 116                             | 108                         | 8                           | 314                      | 283                         | 31                          |
| 7008 Mauren   | 496                                      | 57                             | 97                              | 90                          | 7                           | 289                      | 269                         | 20                          |
| 7009 Gamprin  | 210                                      | 25                             | 38                              | 33                          | 5                           | 120                      | 117                         | 3                           |
| 7010 Ruggell  | 356                                      | 52                             | 53                              | 45                          | 8                           | 220                      | 206                         | 14                          |
| 7011 Schellenberg                                       | 159                                      | 17                             | 27                              | 22                          | 5                           | 96                       | 86                          | 10                          |

1) inklusive Einfamilienhäuser

Vom Eigentümer selbst bewohnte Wohnungen<sup>1)</sup> nach Gemeinden bzw. räumlichen Aggregationen und Haushaltstyp

| Vom Eigentümer selbst bewohnte Wohnungen |                       |                       |                               |                       |                       |                                       |                       |                       |  | 10.008-02                              |
|--|-----------------------|-----------------------|-------------------------------|-----------------------|-----------------------|---------------------------------------|-----------------------|-----------------------|--|--|
| Haushaltstyp                             |                       |                       |                               |                       |                       |                                       |                       |                       |  |  |
| Familienhaushalte                        |                       |                       |                               |                       |                       | Nichtfamilienhaushalte                |                       |                       |  |  |
| Elternteil mit Kind(ern)                 |                       |                       | Einzelperson mit Eltern(teil) |                       |                       | Nichtfamilienhaushalte mit Verwandten |                       |                       | Nicht-familienhaushalte Nicht-verwandter |  |
| Im ganzen                                | Ohne weitere Personen | Mit weiteren Personen | Im ganzen                     | Ohne weitere Personen | Mit weiteren Personen | Im ganzen                             | Ohne weitere Personen | Mit weiteren Personen |  |  |
| 9  | 10                    | 11                    | 12                            | 13                    | 14                    | 15                                    | 16                    | 17                    | 18                                       | Gemeinden bzw. räumliche Aggregationen |
| 416                                      | 355                   | 61                    | 30                            | 25                    | 5                     | 61                                    | 58                    | 3                     | 87                                       | FÜRSTENTUM LIECHTENSTEIN               |
| 62                                       | 49                    | 13                    | 1                             | 1                     | -                     | 11                                    | 11                    | -                     | 16                                       | 7001 Vaduz                             |
| 52                                       | 46                    | 6                     | 6                             | 5                     | 1                     | 7                                     | 7                     | -                     | 12                                       | 7002 Triesen                           |
| 59                                       | 53                    | 6                     | 2                             | 2                     | -                     | 11                                    | 9                     | 2                     | 5  | 7003 Balzers                           |
| 41                                       | 33                    | 8                     | 7                             | 5                     | 2                     | 4                                     | 4                     | -                     | 7  | 7004 Triesenberg                       |
| 64                                       | 58                    | 6                     | 4                             | 4                     | -                     | 9                                     | 9                     | -                     | 17                                       | 7005 Schaun                            |
| 5  | 4                     | 1                     | -                             | -                     | -                     | -                                     | -                     | -                     | 2  | 7006 Planken                           |
| 46                                       | 36                    | 10                    | -                             | -                     | -                     | 2                                     | 2                     | -                     | 12                                       | 7007 Eschen                            |
| 39                                       | 33                    | 6                     | 2                             | 2                     | -                     | 5                                     | 5                     | -                     | 7  | 7008 Mauren                            |
| 22                                       | 19                    | 3                     | 1                             | -                     | 1                     | 1                                     | 1                     | -                     | 3  | 7009 Gamprin                           |
| 16                                       | 14                    | 2                     | 4                             | 3                     | 1                     | 6                                     | 5                     | 1                     | 5  | 7010 Ruggell                           |
| 10                                       | 10                    | -                     | 3                             | 3                     | -                     | 5                                     | 5                     | -                     | 1  | 7011 Schellenberg                      |

1) inklusive Einfamilienhäuser

**Wohneigentumsquote<sup>1)</sup> nach Gemeinden bzw. räumlichen Aggregationen und Haushaltstyp  
(in Promillen)**

| 10.008-03<br><br>Gemeinden bzw. räumliche Aggregationen | Wohneigentumsquote |                              |                                 |                             |                             |                         |                             |                             |
|---|--------------------|------------------------------|---------------------------------|-----------------------------|-----------------------------|-------------------------|-----------------------------|-----------------------------|
|   | Im ganzen          |                              | Haushaltstyp                    |                             |                             |                         |                             |                             |
|   | Im ganzen          | Ein-<br>person-<br>haushalte | Familienhaushalte               |                             |                             |                         |                             |                             |
|   |                    |                              | (Ehe-)Paarhaushalte ohne Kinder |                             |                             | Elternpaare mit Kindern |                             |                             |
|   |                    |                              | Im ganzen                       | Ohne<br>weitere<br>Personen | Mit<br>weiteren<br>Personen | Im ganzen               | Ohne<br>weitere<br>Personen | Mit<br>weiteren<br>Personen |
| 1   | 2                  | 3                            | 4                               | 5                           | 6                           | 7                       | 8                           |                             |
| <b>FÜRSTENTUM LIECHTENSTEIN</b>                         | <b>527</b>         | <b>283</b>                   | <b>557</b>                      | <b>549</b>                  | <b>704</b>                  | <b>667</b>              | <b>661</b>                  | <b>764</b>                  |
| 7001 Vaduz  | 358                | 184                          | 430                             | 418                         | 769                         | 511                     | 497                         | 718                         |
| 7002 Triesen  | 515                | 295                          | 561                             | 557                         | 667                         | 642                     | 637                         | 733                         |
| 7003 Balzers  | 579                | 279                          | 604                             | 601                         | 667                         | 721                     | 715                         | 839                         |
| 7004 Triesenberg  | 732                | 514                          | 705                             | 694                         | 889                         | 864                     | 844                         | 1000                        |
| 7005 Schaan   | 467                | 235                          | 496                             | 493                         | 550                         | 616                     | 625                         | 477                         |
| 7006 Planken  | 729                | 412                          | 643                             | 692                         | ...                         | 855                     | 843                         | 1000                        |
| 7007 Eschen   | 541                | 320                          | 574                             | 574                         | 571                         | 651                     | 649                         | 674                         |
| 7008 Mauren   | 537                | 297                          | 548                             | 539                         | 700                         | 612                     | 599                         | 870                         |
| 7009 Gamprin  | 691                | 417                          | 731                             | 717                         | 833                         | 800                     | 796                         | 1000                        |
| 7010 Ruggell  | 766                | 571                          | 855                             | 833                         | 1000                        | 824                     | 824                         | 824                         |
| 7011 Schellenberg                                       | 713                | 586                          | 750                             | 733                         | 833                         | 738                     | 729                         | 833                         |

1) inklusive Einfamilienhäuser

**Wohneigentumsquote<sup>1)</sup> nach Gemeinden bzw. räumlichen Aggregationen und Haushaltstyp  
(in Promillen)**

| Wohneigentumsquote   |                       |                       |                               |                       |                        |                                       |                       |                       |   | 10.008-03                              |
|----------------------|-----------------------|-----------------------|-------------------------------|-----------------------|------------------------|---------------------------------------|-----------------------|-----------------------|---|--|
| Haushaltstyp         |                       |                       |                               |                       |                        |                                       |                       |                       |   |  |
| Familienhaushalte    |                       |                       |                               |                       | Nichtfamilienhaushalte |                                       |                       |                       |   |  |
| Ehemal mit Kind(ern) |                       |                       | Einzelperson mit Eltern(teil) |                       |                        | Nichtfamilienhaushalte mit Verwandten |                       |                       | Nicht-familien-haushalte Nicht-verwandter |  |
| Im ganzen            | Ohne weitere Personen | Mit weiteren Personen | Im ganzen                     | Ohne weitere Personen | Mit weiteren Personen  | Im ganzen                             | Ohne weitere Personen | Mit weiteren Personen |   |  |
| 9                    | 10                    | 11                    | 12                            | 13                    | 14                     | 15                                    | 16                    | 17                    | 18  | Gemeinden bzw. räumliche Aggregationen |
| 561                  | 545                   | 670                   | 857                           | 893                   | 714                    | 622                                   | 652                   | 333                   | 339                                       | FÜRSTENTUM LIECHTENSTEIN               |
| 376                  | 336                   | 684                   | 500                           | 500                   | -                      | 688                                   | 733                   | ...                   | 327                                       | 7001 Vaduz                             |
| 565                  | 554                   | 667                   | 1000                          | 1000                  | 1000                   | 778                                   | 875                   | ...                   | 300                                       | 7002 Triesen                           |
| 641                  | 646                   | 600                   | 1000                          | 1000                  | -                      | 611                                   | 600                   | 667                   | 156                                       | 7003 Balzers                           |
| 788                  | 767                   | 889                   | 875                           | 833                   | 1000                   | 800                                   | 800                   | -                     | 318                                       | 7004 Triesenberg                       |
| 512                  | 513                   | 500                   | 571                           | 800                   | ...                    | 409                                   | 474                   | ...                   | 362                                       | 7005 Schaan                            |
| 625                  | 667                   | 500                   | -                             | -                     | -                      | -                                     | -                     | -                     | 1000                                      | 7006 Planken                           |
| 575                  | 571                   | 588                   | -                             | -                     | -                      | 500                                   | 500                   | -                     | 414                                       | 7007 Eschen                            |
| 661                  | 623                   | 1000                  | 1000                          | 1000                  | -                      | 625                                   | 625                   | -                     | 500                                       | 7008 Mauren                            |
| 688                  | 679                   | 750                   | 1000                          | -                     | 1000                   | 500                                   | 500                   | -                     | 429                                       | 7009 Gamprin                           |
| 640                  | 636                   | 667                   | 1000                          | 1000                  | 1000                   | 667                                   | 625                   | 1000                  | 714                                       | 7010 Ruggell                           |
| 833                  | 833                   | -                     | 1000                          | 1000                  | -                      | 1000                                  | 1000                  | -                     | 125                                       | 7011 Schellenberg                      |

1) inklusive Einfamilienhäuser

**Bewohnte Wohnungen nach Gemeinden bzw. räumlichen Aggregationen und Altersgruppe sowie Heimat des Wohnungsinhabers**

| 10.009-01<br><br>Gemeinden bzw. räumliche Aggregationen | Bewohnte Wohnungen |                 |           |                                   |           |                 |           |                 |           |                 |           |                 |           |
|---|--------------------|-----------------|-----------|-----------------------------------|-----------|-----------------|-----------|-----------------|-----------|-----------------|-----------|-----------------|-----------|
|   | Im ganzen          | Wohnungsinhaber |           | Altersgruppe des Wohnungsinhabers |           |                 |           |                 |           |                 |           |                 |           |
|   |                    | Liechtensteiner | Ausländer | 15 - 24                           |           | 25 - 39         |           | 40 - 59         |           | 60 - 64         |           | 65 +            |           |
|   |                    |                 |           | Liechtensteiner                   | Ausländer | Liechtensteiner | Ausländer | Liechtensteiner | Ausländer | Liechtensteiner | Ausländer | Liechtensteiner | Ausländer |
| 1   | 2                  | 3               | 4         | 5                                 | 6         | 7               | 8         | 9               | 10        | 11              | 12        | 13              |           |
| FÜRSTENTUM LIECHTENSTEIN                                | 10386              | 6234            | 4152      | 160                               | 250       | 1903            | 1619      | 1346            | 1167      | 1411            | 716       | 1414            | 400       |
| 7001 Vaduz  | 2008               | 1049            | 959       | 34                                | 46        | 299             | 337       | 233             | 240       | 226             | 183       | 257             | 153       |
| 7002 Triesen  | 1357               | 760             | 597       | 21                                | 45        | 247             | 245       | 141             | 153       | 204             | 114       | 147             | 40        |
| 7003 Balzers  | 1291               | 814             | 477       | 21                                | 43        | 262             | 199       | 187             | 129       | 162             | 74        | 182             | 32        |
| 7004 Triesenberg  | 772                | 580             | 192       | 13                                | 15        | 187             | 80        | 115             | 53        | 145             | 20        | 120             | 24        |
| 7005 Schaan   | 1883               | 1044            | 839       | 29                                | 41        | 301             | 313       | 230             | 262       | 239             | 132       | 245             | 91        |
| 7006 Planken  | 96                 | 67              | 29        | 2                                 | -         | 19              | 10        | 22              | 7         | 13              | 8         | 11              | 4         |
| 7007 Eschen   | 1063               | 668             | 395       | 15                                | 23        | 221             | 173       | 131             | 107       | 143             | 71        | 158             | 21        |
| 7008 Mauren   | 924                | 562             | 362       | 13                                | 19        | 167             | 150       | 117             | 111       | 136             | 65        | 129             | 17        |
| 7009 Gamprin  | 304                | 206             | 98        | 4                                 | 9         | 47              | 31        | 48              | 28        | 53              | 24        | 54              | 6         |
| 7010 Ruggell  | 465                | 324             | 141       | 5                                 | 5         | 98              | 57        | 81              | 55        | 56              | 16        | 84              | 8         |
| 7011 Schellenberg                                       | 223                | 160             | 63        | 3                                 | 4         | 55              | 24        | 41              | 22        | 34              | 9         | 27              | 4         |

Volkszählung 1990

Vom Eigentümer selbst bewohnte Wohnungen<sup>1)</sup> nach Gemeinden bzw. räumlichen Aggregationen und Altersgruppe sowie Heimat des Wohnungsinhabers

| 10.009-02<br>Gemeinden bzw. räumliche Aggregationen | Vom Eigentümer selbst bewohnte Wohnungen |                 |           |                                   |           |                 |           |                 |           |                 |           |                 |           |
|---|--|-----------------|-----------|-----------------------------------|-----------|-----------------|-----------|-----------------|-----------|-----------------|-----------|-----------------|-----------|
|   | Im ganzen                                | Wohnungsinhaber |           | Altersgruppe des Wohnungsinhabers |           |                 |           |                 |           |                 |           |                 |           |
|   |  | Liechtensteiner | Ausländer | 15 - 24                           |           | 25 - 39         |           | 40 - 59         |           | 60 - 64         |           | 65 +            |           |
|   |  |                 |           | Liechtensteiner                   | Ausländer | Liechtensteiner | Ausländer | Liechtensteiner | Ausländer | Liechtensteiner | Ausländer | Liechtensteiner | Ausländer |
| 1   | 2  | 3               | 4         | 5                                 | 6         | 7               | 8         | 9               | 10        | 11              | 12        | 13              |           |
| FÜRSTENTUM LIECHTENSTEIN                            | 5475                                     | 4399            | 1076      | 24                                | 11        | 1010            | 238       | 1059            | 355       | 1189            | 301       | 1117            | 171       |
| 7001 Vaduz  | 718                                      | 563             | 155       | 2                                 | 1         | 86              | 24        | 137             | 27        | 166             | 53        | 172             | 50        |
| 7002 Triesen  | 699                                      | 523             | 176       | 3                                 | 2         | 118             | 34        | 105             | 63        | 174             | 52        | 123             | 25        |
| 7003 Balzers  | 748                                      | 614             | 134       | 2                                 | 2         | 165             | 26        | 159             | 53        | 143             | 37        | 145             | 16        |
| 7004 Triesenberg                                    | 565                                      | 494             | 71        | 6                                 | 2         | 144             | 25        | 99              | 23        | 137             | 11        | 108             | 10        |
| 7005 Schaan   | 879                                      | 669             | 210       | 3                                 | 1         | 115             | 39        | 175             | 68        | 183             | 59        | 193             | 43        |
| 7006 Planken  | 70                                       | 54              | 16        | 1                                 | -         | 12              | 5         | 19              | 5         | 13              | 6         | 9               | -         |
| 7007 Eschen   | 575                                      | 488             | 87        | 2                                 | -         | 127             | 23        | 107             | 26        | 123             | 26        | 129             | 12        |
| 7008 Mauren   | 496                                      | 400             | 96        | 1                                 | -         | 82              | 24        | 98              | 35        | 121             | 28        | 98              | 9         |
| 7009 Gamprin  | 210                                      | 170             | 40        | 2                                 | -         | 36              | 12        | 43              | 12        | 48              | 14        | 41              | 2         |
| 7010 Ruggell  | 356                                      | 285             | 71        | 1                                 | 3         | 80              | 21        | 79              | 33        | 52              | 11        | 73              | 3         |
| 7011 Schellenberg                                   | 159                                      | 139             | 20        | 1                                 | -         | 45              | 5         | 38              | 10        | 29              | 4         | 26              | 1         |

1) inklusive Einfamilienhäuser

**Wohneigentumsquote<sup>1)</sup> nach Gemeinden bzw. räumlichen Aggregationen und Altersgruppe sowie Heimat des Wohnungsinhabers (in Promillen)**

| 10.009-03<br><br>Gemeinden bzw. räumliche Aggregationen | Wohneigentumsquote |                 |           |                                   |           |                 |           |                 |           |                 |           |                 |           |
|---|--------------------|-----------------|-----------|-----------------------------------|-----------|-----------------|-----------|-----------------|-----------|-----------------|-----------|-----------------|-----------|
|   | Im ganzen          | Wohnungsinhaber |           | Altersgruppe des Wohnungsinhabers |           |                 |           |                 |           |                 |           |                 |           |
|   |                    | Liechtensteiner | Ausländer | 15 - 24                           |           | 25 - 39         |           | 40 - 59         |           | 60 - 84         |           | 85 +            |           |
|   |                    |                 |           | Liechtensteiner                   | Ausländer | Liechtensteiner | Ausländer | Liechtensteiner | Ausländer | Liechtensteiner | Ausländer | Liechtensteiner | Ausländer |
| 1   | 2                  | 3               | 4         | 5                                 | 6         | 7               | 8         | 9               | 10        | 11              | 12        | 13              |           |
| FÜRSTENTUM LIECHTENSTEIN                                | 527                | 706             | 259       | 150                               | 44        | 531             | 147       | 787             | 304       | 843             | 420       | 790             | 428       |
| 7001 Vaduz  | 358                | 537             | 162       | 59                                | 22        | 288             | 71        | 588             | 113       | 735             | 290       | 669             | 327       |
| 7002 Triesen  | 515                | 688             | 295       | 143                               | 44        | 478             | 139       | 745             | 412       | 853             | 456       | 837             | 625       |
| 7003 Balzers  | 579                | 754             | 281       | 95                                | 47        | 630             | 131       | 850             | 411       | 883             | 500       | 797             | 500       |
| 7004 Triesenberg  | 732                | 852             | 370       | 462                               | 133       | 770             | 313       | 861             | 434       | 945             | 550       | 900             | 417       |
| 7005 Schaan   | 467                | 641             | 250       | 103                               | 24        | 382             | 125       | 761             | 260       | 766             | 447       | 788             | 473       |
| 7006 Planken  | 729                | 806             | 552       | 500                               | -         | 632             | 500       | 864             | 714       | 1000            | 750       | 818             | ...       |
| 7007 Eschen   | 541                | 731             | 220       | 133                               | ...       | 575             | 133       | 817             | 243       | 860             | 366       | 816             | 571       |
| 7008 Mauren   | 537                | 712             | 265       | 77                                | ...       | 491             | 160       | 838             | 315       | 890             | 431       | 760             | 529       |
| 7009 Gamprin  | 691                | 825             | 408       | 500                               | ...       | 766             | 387       | 896             | 429       | 906             | 583       | 759             | 333       |
| 7010 Ruggell  | 766                | 880             | 504       | 200                               | 600       | 816             | 368       | 975             | 600       | 929             | 688       | 869             | 375       |
| 7011 Schellenberg                                       | 713                | 869             | 317       | 333                               | ...       | 818             | 208       | 927             | 455       | 853             | 444       | 963             | 250       |

1) Inklusive Einfamilienhäuser

**Bewohnte Wohnungen nach Heimat sowie Altersgruppe des Wohnungsinhabers und Gebäudeart**

Fürstentum Liechtenstein

| 10.101-01<br><br>Heimat<br>Altersgruppe des Wohnungsinhabers (in Jahren) | Bewohnte Wohnungen |             |                   |                     |                      |                      |             |                     |                    |            |                  |  |
|--|--------------------|-------------|-------------------|---------------------|----------------------|----------------------|-------------|---------------------|--------------------|------------|------------------|--|
|  | Im ganzen          | Gebäudeart  |                   |                     |                      |                      |             |                     |                    |            |                  |  |
|  |                    | Wohngebäude |                   |                     |                      |                      |             |                     |                    |            | Sonstige Gebäude |  |
|  |                    | Im ganzen   | Reine Wohngebäude |                     |                      |                      |             |                     | Andere Wohngebäude |            |                  |  |
|  |                    |             | Im ganzen         | Ein-familien-häuser | Zwei-familien-häuser | Mehr-familien-häuser | Im ganzen   | Mit ... Wohnung(en) |                    |            |                  |  |
| 1  | 2                  |             |                   |                     |                      |                      |             | 3 +                 |                    |            |                  |  |
|  | 1                  | 2           | 3                 | 4                   | 5                    | 6                    | 7           | 8                   | 9                  | 10         | 11               |  |
| <b>IM GANZEN</b>   | <b>10386</b>       | <b>9984</b> | <b>8981</b>       | <b>4477</b>         | <b>1465</b>          | <b>3039</b>          | <b>1003</b> | <b>450</b>          | <b>205</b>         | <b>348</b> | <b>402</b>       |  |
| 15 - 19  | 24                 | 21          | 18                | 1                   | 6                    | 11                   | 3           | -                   | -                  | 3          | 3                |  |
| 20 - 24  | 366                | 357         | 308               | 45                  | 70                   | 193                  | 49          | 4                   | 10                 | 35         | 29               |  |
| 25 - 29  | 981                | 925         | 819               | 191                 | 164                  | 464                  | 106         | 13                  | 25                 | 68         | 56               |  |
| 30 - 39  | 2541               | 2455        | 2246              | 952                 | 383                  | 911                  | 209         | 79                  | 45                 | 85         | 86               |  |
| 40 - 49  | 2513               | 2432        | 2243              | 1209                | 307                  | 727                  | 189         | 79                  | 34                 | 76         | 81               |  |
| 50 - 59  | 1528               | 1462        | 1309              | 827                 | 176                  | 306                  | 153         | 93                  | 20                 | 40         | 66               |  |
| 60 - 64  | 599                | 582         | 517               | 331                 | 83                   | 103                  | 65          | 40                  | 12                 | 13         | 17               |  |
| 65 - 69  | 629                | 602         | 527               | 331                 | 70                   | 126                  | 75          | 51                  | 13                 | 11         | 27               |  |
| 70 - 79  | 849                | 823         | 719               | 425                 | 150                  | 144                  | 104         | 66                  | 28                 | 10         | 26               |  |
| 80 +   | 336                | 325         | 275               | 165                 | 56                   | 54                   | 50          | 25                  | 18                 | 7          | 11               |  |
| <b>Liechtensteiner</b>   | <b>6234</b>        | <b>6032</b> | <b>5398</b>       | <b>3312</b>         | <b>908</b>           | <b>1178</b>          | <b>634</b>  | <b>364</b>          | <b>135</b>         | <b>135</b> | <b>202</b>       |  |
| 15 - 19  | 5                  | 4           | 4                 | -                   | 2                    | 2                    | -           | -                   | -                  | -          | 1                |  |
| 20 - 24  | 155                | 150         | 130               | 25                  | 34                   | 71                   | 20          | 4                   | 4                  | 12         | 5                |  |
| 25 - 29  | 524                | 502         | 452               | 141                 | 94                   | 217                  | 50          | 9                   | 14                 | 27         | 22               |  |
| 30 - 39  | 1379               | 1343        | 1238              | 695                 | 199                  | 344                  | 105         | 51                  | 23                 | 31         | 36               |  |
| 40 - 49  | 1346               | 1312        | 1213              | 810                 | 171                  | 232                  | 99          | 58                  | 18                 | 23         | 34               |  |
| 50 - 59  | 980                | 935         | 835               | 608                 | 118                  | 109                  | 100         | 71                  | 13                 | 16         | 45               |  |
| 60 - 64  | 431                | 420         | 369               | 268                 | 61                   | 40                   | 51          | 34                  | 12                 | 5          | 11               |  |
| 65 - 69  | 482                | 460         | 393               | 276                 | 52                   | 65                   | 67          | 49                  | 9                  | 9          | 22               |  |
| 70 - 79  | 677                | 658         | 560               | 363                 | 129                  | 68                   | 98          | 64                  | 27                 | 7          | 19               |  |
| 80 +   | 255                | 248         | 204               | 126                 | 48                   | 30                   | 44          | 24                  | 15                 | 5          | 7                |  |
| <b>Ausländer</b>   | <b>4152</b>        | <b>3952</b> | <b>3583</b>       | <b>1165</b>         | <b>557</b>           | <b>1861</b>          | <b>369</b>  | <b>86</b>           | <b>70</b>          | <b>213</b> | <b>200</b>       |  |
| 15 - 19  | 19                 | 17          | 14                | 1                   | 4                    | 9                    | 3           | -                   | -                  | 3          | 2                |  |
| 20 - 24  | 231                | 207         | 178               | 20                  | 36                   | 122                  | 29          | -                   | 6                  | 23         | 24               |  |
| 25 - 29  | 457                | 423         | 367               | 50                  | 70                   | 247                  | 56          | 4                   | 11                 | 41         | 34               |  |
| 30 - 39  | 1162               | 1112        | 1008              | 257                 | 184                  | 567                  | 104         | 28                  | 22                 | 54         | 50               |  |
| 40 - 49  | 1167               | 1120        | 1030              | 399                 | 136                  | 495                  | 90          | 21                  | 16                 | 53         | 47               |  |
| 50 - 59  | 548                | 527         | 474               | 219                 | 58                   | 197                  | 53          | 22                  | 7                  | 24         | 21               |  |
| 60 - 64  | 168                | 162         | 148               | 63                  | 22                   | 63                   | 14          | 6                   | -                  | 8          | 6                |  |
| 65 - 69  | 147                | 142         | 134               | 55                  | 18                   | 61                   | 8           | 2                   | 4                  | 2          | 5                |  |
| 70 - 79  | 172                | 165         | 159               | 62                  | 21                   | 76                   | 6           | 2                   | 1                  | 3          | 7                |  |
| 80 +   | 81                 | 77          | 71                | 39                  | 8                    | 24                   | 6           | 1                   | 3                  | 2          | 4                |  |



Bewohner nach Heimat sowie Altersgruppe des Wohnungsinhabers und Gebäudeart

Fürstentum Liechtenstein

| 10.101-02<br><br>Heimat<br>Altersgruppe des Wohnungsinhabers (in Jahren) | Bewohner  |             |                   |                     |                      |                      |           |                     |     |     |                  |
|--|-----------|-------------|-------------------|---------------------|----------------------|----------------------|-----------|---------------------|-----|-----|------------------|
|  | Im ganzen | Gebäudeart  |                   |                     |                      |                      |           |                     |     |     |                  |
|  |           | Wohngebäude |                   |                     |                      |                      |           |                     |     |     | Sonstige Gebäude |
|  |           | Im ganzen   | Reine Wohngebäude |                     |                      |                      |           | Andere Wohngebäude  |     |     |                  |
|  |           |             | Im ganzen         | Ein-familien-häuser | Zwei-familien-häuser | Mehr-familien-häuser | Im ganzen | Mit ... Wohnung(en) |     |     |                  |
| 1  | 2         |             |                   |                     |                      |                      |           | 3 +                 |     |     |                  |
|  | 1         | 2           | 3                 | 4                   | 5                    | 6                    | 7         | 8                   | 9   | 10  | 11               |
| IM GANZEN  | 28205     | 27187       | 24520             | 14560               | 3536                 | 6424                 | 2667      | 1425                | 491 | 751 | 1018             |
| 15 - 18  | 30        | 27          | 24                | 3                   | 6                    | 15                   | 3         | -                   | -   | 3   | 3                |
| 20 - 24  | 592       | 551         | 478               | 102                 | 98                   | 278                  | 73        | 6                   | 14  | 53  | 41               |
| 25 - 29  | 1994      | 1873        | 1667              | 482                 | 341                  | 844                  | 206       | 36                  | 48  | 122 | 121              |
| 30 - 39  | 7451      | 7202        | 6595              | 3466                | 1035                 | 2094                 | 607       | 272                 | 136 | 199 | 249              |
| 40 - 49  | 8411      | 8157        | 7529              | 4761                | 966                  | 1802                 | 628       | 311                 | 109 | 208 | 254              |
| 50 - 59  | 4774      | 4576        | 4065              | 2885                | 488                  | 692                  | 511       | 351                 | 67  | 93  | 198              |
| 60 - 64  | 1501      | 1454        | 1278              | 914                 | 176                  | 188                  | 176       | 119                 | 28  | 29  | 47               |
| 65 - 69  | 1340      | 1290        | 1114              | 776                 | 124                  | 214                  | 176       | 135                 | 23  | 18  | 50               |
| 70 - 79  | 1562      | 1523        | 1322              | 878                 | 219                  | 225                  | 201       | 144                 | 40  | 17  | 39               |
| 80 +   | 550       | 534         | 448               | 293                 | 83                   | 72                   | 86        | 51                  | 26  | 9   | 16               |
| Liechtensteiner  | 17436     | 16915       | 15177             | 10595               | 2176                 | 2406                 | 1738      | 1138                | 316 | 284 | 521              |
| 15 - 18  | 6         | 5           | 5                 | -                   | 2                    | 3                    | -         | -                   | -   | -   | 1                |
| 20 - 24  | 243       | 234         | 204               | 51                  | 49                   | 104                  | 30        | 6                   | 6   | 18  | 9                |
| 25 - 29  | 1068      | 1021        | 915               | 336                 | 185                  | 394                  | 106       | 25                  | 28  | 53  | 47               |
| 30 - 39  | 4277      | 4175        | 3855              | 2531                | 563                  | 761                  | 320       | 180                 | 78  | 62  | 102              |
| 40 - 49  | 4784      | 4679        | 4326              | 3189                | 567                  | 570                  | 353       | 233                 | 52  | 68  | 105              |
| 50 - 59  | 3222      | 3079        | 2720              | 2135                | 334                  | 251                  | 359       | 273                 | 48  | 38  | 143              |
| 60 - 64  | 1127      | 1094        | 953               | 751                 | 129                  | 73                   | 141       | 103                 | 28  | 10  | 33               |
| 65 - 69  | 1052      | 1010        | 849               | 643                 | 92                   | 114                  | 161       | 129                 | 16  | 16  | 42               |
| 70 - 79  | 1234      | 1205        | 1015              | 735                 | 184                  | 96                   | 190       | 140                 | 38  | 12  | 29               |
| 80 +   | 423       | 413         | 335               | 224                 | 71                   | 40                   | 78        | 49                  | 22  | 7   | 10               |
| Ausländer  | 10769     | 10272       | 9343              | 3965                | 1360                 | 4018                 | 929       | 287                 | 175 | 467 | 497              |
| 15 - 18  | 24        | 22          | 19                | 3                   | 4                    | 12                   | 3         | -                   | -   | 3   | 2                |
| 20 - 24  | 349       | 317         | 274               | 51                  | 49                   | 174                  | 43        | -                   | 8   | 35  | 32               |
| 25 - 29  | 926       | 852         | 752               | 146                 | 156                  | 450                  | 100       | 11                  | 20  | 69  | 74               |
| 30 - 39  | 3174      | 3027        | 2740              | 935                 | 472                  | 1333                 | 287       | 92                  | 58  | 137 | 147              |
| 40 - 49  | 3627      | 3478        | 3203              | 1572                | 399                  | 1232                 | 275       | 78                  | 57  | 140 | 149              |
| 50 - 59  | 1552      | 1497        | 1345              | 750                 | 154                  | 441                  | 152       | 78                  | 19  | 55  | 55               |
| 60 - 64  | 374       | 360         | 325               | 163                 | 47                   | 115                  | 35        | 16                  | -   | 19  | 14               |
| 65 - 69  | 288       | 280         | 265               | 133                 | 32                   | 100                  | 15        | 6                   | 7   | 2   | 8                |
| 70 - 79  | 328       | 318         | 307               | 143                 | 35                   | 129                  | 11        | 4                   | 2   | 5   | 10               |
| 80 +   | 127       | 121         | 113               | 69                  | 12                   | 32                   | 8         | 2                   | 4   | 2   | 6                |

Volkszählung 1890

Vom Eigentümer selbst bewohnte Wohnungen <sup>1)</sup> nach Heimat sowie Altersgruppe des Wohnungsinhabers und Gebäudeart

Fürstentum Liechtenstein

| 10.101-03<br><br>Heimat<br>Altersgruppe des Wohnungsinhabers (in Jahren) | Vom Eigentümer selbst bewohnte Wohnungen |             |                   |                     |                      |                      |                    |                     |    |    |                  |
|--|--|-------------|-------------------|---------------------|----------------------|----------------------|--------------------|---------------------|----|----|------------------|
|  | Im ganzen                                | Gebäudeart  |                   |                     |                      |                      |                    |                     |    |    |                  |
|  |  | Wohngebäude |                   |                     |                      |                      |                    |                     |    |    | Sonstige Gebäude |
|  |  | Im ganzen   | Reine Wohngebäude |                     |                      |                      | Andere Wohngebäude |                     |    |    |                  |
|  |  |             | Im ganzen         | Ein-familien-häuser | Zwei-familien-häuser | Mehr-familien-häuser | Im ganzen          | Mit ... Wohnung(en) |    |    |                  |
| 1  | 2  |             |                   |                     |                      |                      |                    | 3 +                 |    |    |                  |
|  | 1  | 2           | 3                 | 4                   | 5                    | 6                    | 7                  | 8                   | 9  | 10 | 11               |
| IM GANZEN  | 5475                                     | 5347        | 4860              | 3702                | 669                  | 489                  | 487                | 356                 | 82 | 49 | 128              |
| 15 - 18  | -  | -           | -                 | -                   | -                    | -                    | -                  | -                   | -  | -  | -                |
| 20 - 24  | 35                                       | 35          | 34                | 20                  | 9                    | 5                    | 1                  | 1                   | -  | -  | -                |
| 25 - 29  | 190                                      | 182         | 172               | 118                 | 32                   | 22                   | 10                 | 5                   | 3  | 2  | 8                |
| 30 - 39  | 1058                                     | 1037        | 971               | 748                 | 128                  | 95                   | 66                 | 42                  | 13 | 11 | 21               |
| 40 - 49  | 1414                                     | 1391        | 1307              | 991                 | 164                  | 152                  | 84                 | 61                  | 11 | 12 | 23               |
| 50 - 59  | 1061                                     | 1030        | 923               | 723                 | 109                  | 91                   | 107                | 83                  | 11 | 13 | 31               |
| 60 - 64  | 429                                      | 419         | 373               | 291                 | 57                   | 25                   | 46                 | 34                  | 9  | 3  | 10               |
| 65 - 69  | 463                                      | 446         | 390               | 308                 | 45                   | 37                   | 56                 | 48                  | 6  | 2  | 17               |
| 70 - 79  | 599                                      | 586         | 503               | 363                 | 92                   | 48                   | 83                 | 59                  | 20 | 4  | 13               |
| 80 +   | 226                                      | 221         | 187               | 140                 | 33                   | 14                   | 34                 | 23                  | 9  | 2  | 5                |
| Liechtensteiner  | 4399                                     | 4298        | 3861              | 2968                | 572                  | 321                  | 437                | 320                 | 73 | 44 | 101              |
| 15 - 18  | -  | -           | -                 | -                   | -                    | -                    | -                  | -                   | -  | -  | -                |
| 20 - 24  | 24                                       | 24          | 23                | 11                  | 8                    | 4                    | 1                  | 1                   | -  | -  | -                |
| 25 - 29  | 151                                      | 147         | 138               | 93                  | 27                   | 18                   | 9                  | 4                   | 3  | 2  | 4                |
| 30 - 39  | 859                                      | 844         | 783               | 609                 | 108                  | 66                   | 61                 | 39                  | 12 | 10 | 15               |
| 40 - 49  | 1059                                     | 1044        | 976               | 743                 | 136                  | 97                   | 68                 | 49                  | 8  | 11 | 15               |
| 50 - 59  | 829                                      | 803         | 714               | 571                 | 93                   | 50                   | 89                 | 67                  | 10 | 12 | 26               |
| 60 - 64  | 360                                      | 352         | 309               | 247                 | 48                   | 14                   | 43                 | 33                  | 9  | 1  | 8                |
| 65 - 69  | 397                                      | 381         | 327               | 264                 | 37                   | 26                   | 54                 | 47                  | 5  | 2  | 16               |
| 70 - 79  | 534                                      | 521         | 440               | 321                 | 85                   | 34                   | 81                 | 58                  | 19 | 4  | 13               |
| 80 +   | 186                                      | 182         | 151               | 109                 | 30                   | 12                   | 31                 | 22                  | 7  | 2  | 4                |
| Ausländer  | 1076                                     | 1049        | 999               | 734                 | 97                   | 168                  | 50                 | 36                  | 9  | 5  | 27               |
| 15 - 19  | -  | -           | -                 | -                   | -                    | -                    | -                  | -                   | -  | -  | -                |
| 20 - 24  | 11                                       | 11          | 11                | 9                   | 1                    | 1                    | -                  | -                   | -  | -  | -                |
| 25 - 29  | 39                                       | 35          | 34                | 25                  | 5                    | 4                    | 1                  | 1                   | -  | -  | 4                |
| 30 - 39  | 199                                      | 193         | 188               | 139                 | 20                   | 29                   | 5                  | 3                   | 1  | 1  | 6                |
| 40 - 49  | 355                                      | 347         | 331               | 248                 | 28                   | 55                   | 16                 | 12                  | 3  | 1  | 8                |
| 50 - 59  | 232                                      | 227         | 209               | 152                 | 16                   | 41                   | 18                 | 16                  | 1  | 1  | 5                |
| 60 - 64  | 69                                       | 67          | 64                | 44                  | 9                    | 11                   | 3                  | 1                   | -  | 2  | 2                |
| 65 - 69  | 66                                       | 65          | 63                | 44                  | 8                    | 11                   | 2                  | 1                   | 1  | -  | 1                |
| 70 - 79  | 65                                       | 65          | 63                | 42                  | 7                    | 14                   | 2                  | 1                   | 1  | -  | -                |
| 80 +   | 40                                       | 39          | 36                | 31                  | 3                    | 2                    | 3                  | 1                   | 2  | -  | 1                |

1) inklusive Einfamilienhäuser

**Bewohner in vom Eigentümer selbst bewohnten Wohnungen <sup>1)</sup>nach Heimat sowie Altersgruppe des Wohnungsinhabers und Gebäudeart**

Fürstentum Liechtenstein

| 10.101-04<br><br>Heimat<br>Altersgruppe des Wohnungsinhabers (in Jahren) | Bewohner in vom Eigentümer selbst bewohnten Wohnungen |             |                   |                     |                      |                      |           |                     |     |     |                  |
|--|---|-------------|-------------------|---------------------|----------------------|----------------------|-----------|---------------------|-----|-----|------------------|
|  | Im ganzen   | Gebäudeart  |                   |                     |                      |                      |           |                     |     |     |                  |
|  |   | Wohngebäude |                   |                     |                      |                      |           |                     |     |     | Sonstige Gebäude |
|  |   | Im ganzen   | Reine Wohngebäude |                     |                      |                      |           | Andere Wohngebäude  |     |     |                  |
|  |   |             | Im ganzen         | Ein-familien-häuser | Zwei-familien-häuser | Mehr-familien-häuser | Im ganzen | Mit ... Wohnung(en) |     |     |                  |
| 1  | 2   |             |                   |                     |                      |                      |           | 3 +                 |     |     |                  |
|  | 1   | 2           | 3                 | 4                   | 5                    | 6                    | 7         | 8                   | 9   | 10  | 11               |
| <b>IM GANZEN</b>   | 17155   | 16762       | 15258             | 12173               | 1827                 | 1258                 | 1504      | 1150                | 214 | 140 | 393              |
| 15 - 18  | -   | -           | -                 | -                   | -                    | -                    | -         | -                   | -   | -   | -                |
| 20 - 24  | 79  | 79          | 78                | 50                  | 16                   | 12                   | 1         | 1                   | -   | -   | -                |
| 25 - 28  | 504   | 487         | 453               | 309                 | 86                   | 58                   | 34        | 15                  | 11  | 8   | 17               |
| 30 - 38  | 3742  | 3662        | 3432              | 2748                | 413                  | 271                  | 230       | 160                 | 42  | 28  | 80               |
| 40 - 48  | 5373  | 5279        | 4938              | 3937                | 555                  | 446                  | 341       | 252                 | 42  | 47  | 94               |
| 50 - 58  | 3629  | 3520        | 3138              | 2560                | 328                  | 250                  | 382       | 313                 | 39  | 30  | 109              |
| 60 - 64  | 1178  | 1147        | 1010              | 819                 | 133                  | 58                   | 137       | 105                 | 21  | 11  | 31               |
| 65 - 68  | 1073  | 1040        | 893               | 730                 | 93                   | 70                   | 147       | 129                 | 14  | 4   | 33               |
| 70 - 78  | 1178  | 1156        | 988               | 766                 | 149                  | 73                   | 168       | 129                 | 31  | 8   | 22               |
| 80 +   | 399   | 392         | 328               | 254                 | 54                   | 20                   | 64        | 46                  | 14  | 4   | 7                |
| <b>Liechtensteiner</b>   | 13601   | 13308       | 11975             | 9636                | 1542                 | 797                  | 1333      | 1023                | 187 | 123 | 293              |
| 15 - 18  | -   | -           | -                 | -                   | -                    | -                    | -         | -                   | -   | -   | -                |
| 20 - 24  | 49  | 49          | 48                | 23                  | 14                   | 11                   | 1         | 1                   | -   | -   | -                |
| 25 - 28  | 395   | 387         | 355               | 236                 | 70                   | 49                   | 32        | 13                  | 11  | 8   | 8                |
| 30 - 38  | 3026  | 2979        | 2767              | 2236                | 351                  | 180                  | 212       | 148                 | 38  | 26  | 47               |
| 40 - 48  | 4038  | 3977        | 3705              | 2955                | 469                  | 281                  | 272       | 201                 | 29  | 42  | 61               |
| 50 - 58  | 2836  | 2743        | 2415              | 2019                | 270                  | 126                  | 328       | 262                 | 37  | 29  | 93               |
| 60 - 64  | 985   | 959         | 836               | 692                 | 111                  | 33                   | 123       | 100                 | 21  | 2   | 26               |
| 65 - 68  | 919   | 888         | 746               | 620                 | 76                   | 50                   | 142       | 127                 | 11  | 4   | 31               |
| 70 - 78  | 1028  | 1006        | 842               | 660                 | 132                  | 50                   | 164       | 127                 | 29  | 8   | 22               |
| 80 +   | 325   | 320         | 261               | 195                 | 49                   | 17                   | 59        | 44                  | 11  | 4   | 5                |
| <b>Ausländer</b>   | 3554  | 3454        | 3283              | 2537                | 285                  | 461                  | 171       | 127                 | 27  | 17  | 100              |
| 15 - 18  | -   | -           | -                 | -                   | -                    | -                    | -         | -                   | -   | -   | -                |
| 20 - 24  | 30  | 30          | 30                | 27                  | 2                    | 1                    | -         | -                   | -   | -   | -                |
| 25 - 28  | 109   | 100         | 98                | 73                  | 16                   | 9                    | 2         | 2                   | -   | -   | 9                |
| 30 - 38  | 716   | 683         | 665               | 512                 | 62                   | 91                   | 18        | 12                  | 4   | 2   | 33               |
| 40 - 48  | 1335  | 1302        | 1233              | 982                 | 86                   | 165                  | 69        | 51                  | 13  | 5   | 33               |
| 50 - 58  | 793   | 777         | 723               | 541                 | 58                   | 124                  | 54        | 51                  | 2   | 1   | 16               |
| 60 - 64  | 193   | 188         | 174               | 127                 | 22                   | 25                   | 14        | 5                   | -   | 9   | 5                |
| 65 - 68  | 154   | 152         | 147               | 110                 | 17                   | 20                   | 5         | 2                   | 3   | -   | 2                |
| 70 - 78  | 150   | 150         | 146               | 106                 | 17                   | 23                   | 4         | 2                   | 2   | -   | -                |
| 80 +   | 74  | 72          | 67                | 59                  | 5                    | 3                    | 5         | 2                   | 3   | -   | 2                |

1) inklusive Einfamilienhäuser

**Bewohnte Wohnungen von Haushalten mit ausschliesslich Personen ab 65 Jahren nach Gebäudeart sowie Zimmerzahl und Anzahl der Personen im Haushalt**

Fürstentum Liechtenstein

| 10.102-00<br>Gebäudeart<br>Zimmerzahl          | Bewohnte Wohnungen |                                 |     |     |     |  |     |    |     |
|--|--------------------|---------------------------------|-----|-----|-----|--|-----|----|-----|
|  | Im ganzen          | Von ... Person(en) ab 65 Jahren |     |     |     | Von Haushalten mit ausschliesslich ... Person(en) ab 80 Jahren |     |    |     |
|  |                    | Im ganzen                       | 1   | 2   | 3 + | Im ganzen  | 1   | 2  | 3 + |
|  | 1                  | 2                               | 3   | 4   | 5   | 6  | 7   | 8  | 9   |
| <b>IM GANZEN</b>                               | 1428               | 1205                            | 756 | 436 | 13  | 223  | 189 | 34 | -   |
| 1-Zimmerwohnungen                              | 43                 | 34                              | 32  | 2   | -   | 9  | 9   | -  | -   |
| 2-Zimmerwohnungen                              | 160                | 131                             | 125 | 6   | -   | 29   | 29  | -  | -   |
| 3-Zimmerwohnungen                              | 246                | 200                             | 152 | 47  | 1   | 46   | 43  | 3  | -   |
| 4-Zimmerwohnungen                              | 324                | 281                             | 174 | 104 | 3   | 43   | 40  | 3  | -   |
| 5-und mehr Zimmerwohnungen                     | 655                | 559                             | 273 | 277 | 9   | 96   | 68  | 28 | -   |
| <b>Reine Wohngebäude</b>                       | 1194               | 1009                            | 630 | 368 | 11  | 185  | 156 | 29 | -   |
| <b>Einfamilienhäuser</b>                       | 635                | 536                             | 276 | 250 | 10  | 99   | 75  | 24 | -   |
| 1-Zimmerwohnungen                              | 2                  | 2                               | 2   | -   | -   | -  | -   | -  | -   |
| 2-Zimmerwohnungen                              | 6                  | 5                               | 5   | -   | -   | 1  | 1   | -  | -   |
| 3-Zimmerwohnungen                              | 21                 | 15                              | 9   | 6   | -   | 6  | 6   | -  | -   |
| 4-Zimmerwohnungen                              | 122                | 107                             | 66  | 39  | 2   | 15   | 14  | 1  | -   |
| 5-und mehr Zimmerwohnungen                     | 484                | 407                             | 194 | 205 | 8   | 77   | 54  | 23 | -   |
| <b>Zweifamilienhäuser</b>                      | 267                | 222                             | 173 | 49  | -   | 45   | 41  | 4  | -   |
| 1-Zimmerwohnungen                              | 8                  | 6                               | 6   | -   | -   | 2  | 2   | -  | -   |
| 2-Zimmerwohnungen                              | 54                 | 44                              | 42  | 2   | -   | 10   | 10  | -  | -   |
| 3-Zimmerwohnungen                              | 92                 | 76                              | 60  | 16  | -   | 16   | 13  | 3  | -   |
| 4-Zimmerwohnungen                              | 67                 | 54                              | 41  | 13  | -   | 13   | 13  | -  | -   |
| 5-und mehr Zimmerwohnungen                     | 46                 | 42                              | 24  | 18  | -   | 4  | 3   | 1  | -   |
| <b>Mehrfamilienhäuser</b>                      | 292                | 251                             | 181 | 69  | 1   | 41   | 40  | 1  | -   |
| 1-Zimmerwohnungen                              | 22                 | 19                              | 17  | 2   | -   | 3  | 3   | -  | -   |
| 2-Zimmerwohnungen                              | 67                 | 57                              | 54  | 3   | -   | 10   | 10  | -  | -   |
| 3-Zimmerwohnungen                              | 89                 | 73                              | 55  | 18  | -   | 16   | 16  | -  | -   |
| 4-Zimmerwohnungen                              | 86                 | 75                              | 41  | 33  | 1   | 11   | 10  | 1  | -   |
| 5-und mehr Zimmerwohnungen                     | 28                 | 27                              | 14  | 13  | -   | 1  | 1   | -  | -   |
| <b>Andere Wohngebäude und sonstige Gebäude</b> | 234                | 196                             | 126 | 68  | 2   | 38   | 33  | 5  | -   |
| 1-Zimmerwohnungen                              | 11                 | 7                               | 7   | -   | -   | 4  | 4   | -  | -   |
| 2-Zimmerwohnungen                              | 33                 | 25                              | 24  | 1   | -   | 8  | 8   | -  | -   |
| 3-Zimmerwohnungen                              | 44                 | 36                              | 28  | 7   | 1   | 8  | 8   | -  | -   |
| 4-Zimmerwohnungen                              | 49                 | 45                              | 26  | 19  | -   | 4  | 3   | 1  | -   |
| 5-und mehr Zimmerwohnungen                     | 97                 | 83                              | 41  | 41  | 1   | 14   | 10  | 4  | -   |

**Bewohnte Wohnungen nach sozio-professioneller Kategorie des Wohnungsinhabers und Gebäudeart**

Fürstentum Liechtenstein

| 10.103-01<br><br>Sozio-professionelle Kategorie des Wohnungsinhabers     | Bewohnte Wohnungen |             |                   |                     |                      |                      |                    |            |            |                     |                  |  |     |
|--|--------------------|-------------|-------------------|---------------------|----------------------|----------------------|--------------------|------------|------------|---------------------|------------------|--|-----|
|  | Im ganzen          | Gebäudeart  |                   |                     |                      |                      |                    |            |            |                     | Sonstige Gebäude |  |     |
|  |                    | Wohngebäude |                   |                     |                      |                      |                    |            |            |                     |                  |  |     |
|  |                    | Im ganzen   | Reine Wohngebäude |                     |                      |                      | Andere Wohngebäude |            |            | Mit ... Wohnung(en) |                  |  |     |
|  |                    |             | Im ganzen         | Ein-familien-häuser | Zwei-familien-häuser | Mehr-familien-häuser | Im ganzen          | 1          | 2          |                     |                  |  | 3 + |
| 1  | 2                  | 3           | 4                 | 5                   | 6                    | 7                    | 8                  | 9          | 10         | 11                  |                  |  |     |
| <b>IM GANZEN</b>   | <b>10386</b>       | <b>9984</b> | <b>8981</b>       | <b>4477</b>         | <b>1465</b>          | <b>3039</b>          | <b>1003</b>        | <b>450</b> | <b>205</b> | <b>346</b>          | <b>402</b>       |  |     |
| Oberstes Management  | 56                 | 55          | 52                | 35                  | 9                    | 8                    | 3                  | 2          | 1          | -                   | 1                |  |     |
| Freie Berufe   | 131                | 124         | 102               | 72                  | 9                    | 21                   | 22                 | 14         | 6          | 2                   | 7                |  |     |
| Andere Selbständige  | 1269               | 1182        | 947               | 587                 | 126                  | 234                  | 235                | 159        | 37         | 39                  | 87               |  |     |
| Landwirte  | 151                | 130         | 61                | 46                  | 8                    | 7                    | 69                 | 51         | 14         | 4                   | 1                |  |     |
| Handwerker   | 461                | 438         | 352               | 249                 | 42                   | 61                   | 86                 | 57         | 12         | 17                  | 23               |  |     |
| Selbständige im Dienstleistungsbetrieb                                   | 677                | 614         | 534               | 292                 | 76                   | 166                  | 80                 | 51         | 11         | 18                  | 63               |  |     |
| Akademische Berufe und oberes Kader                                      | 1071               | 1044        | 974               | 543                 | 118                  | 313                  | 70                 | 24         | 13         | 33                  | 27               |  |     |
| Ingenieure und technisches Kader   | 149                | 147         | 140               | 74                  | 20                   | 46                   | 7                  | 4          | -          | 3                   | 2                |  |     |
| Kader der Unternehmens- und Kommunikationsdienstleistungen               | 702                | 683         | 637               | 368                 | 75                   | 194                  | 46                 | 14         | 9          | 23                  | 19               |  |     |
| Kader im sozialen und persönlichen Dienstleistungsbereich                | 220                | 214         | 197               | 101                 | 23                   | 73                   | 17                 | 6          | 4          | 7                   | 6                |  |     |
| Intermediäre Berufe  | 1839               | 1788        | 1681              | 853                 | 249                  | 579                  | 107                | 38         | 15         | 54                  | 51               |  |     |
| Intermediäre Techniker   | 701                | 687         | 645               | 372                 | 90                   | 183                  | 42                 | 17         | 8          | 17                  | 14               |  |     |
| Intermediäre Berufe der Unternehmens- und Kommunikationsdienstleistungen | 730                | 713         | 681               | 323                 | 97                   | 261                  | 32                 | 8          | 6          | 18                  | 17               |  |     |
| Intermediäre Berufe im sozialen und persönlichen Dienstleistungsbereich  | 408                | 388         | 355               | 158                 | 62                   | 135                  | 33                 | 13         | 1          | 19                  | 20               |  |     |
| Qualifizierte nicht-manuelle Berufe                                      | 1339               | 1283        | 1201              | 474                 | 206                  | 521                  | 82                 | 17         | 17         | 48                  | 56               |  |     |
| Technische Angestellte   | 140                | 138         | 129               | 77                  | 15                   | 37                   | 9                  | 2          | 4          | 3                   | 2                |  |     |
| Angestellte der Unternehmens- und Kommunikationsdienstleistungen         | 833                | 811         | 761               | 293                 | 127                  | 341                  | 50                 | 9          | 9          | 32                  | 22               |  |     |
| Angestellte im sozialen und persönlichen Dienstleistungsbereich          | 366                | 334         | 311               | 104                 | 64                   | 143                  | 23                 | 6          | 4          | 13                  | 32               |  |     |
| Qualifizierte manuelle Berufe  | 1131               | 1107        | 1015              | 459                 | 191                  | 365                  | 92                 | 20         | 24         | 48                  | 24               |  |     |
| Gelernte Arbeiter in der Landwirtschaft                                  | 29                 | 28          | 25                | 11                  | 5                    | 9                    | 3                  | -          | 2          | 1                   | 1                |  |     |
| Gelernte Arbeiter in der Produktion und im Baugewerbe                    | 905                | 888         | 804               | 362                 | 149                  | 293                  | 84                 | 18         | 20         | 46                  | 17               |  |     |
| Gelernte Angestellte im Dienstleistungsbereich                           | 197                | 191         | 186               | 86                  | 37                   | 63                   | 5                  | 2          | 2          | 1                   | 6                |  |     |
| Ungelernte Angestellte und Arbeiter                                      | 1284               | 1212        | 1058              | 341                 | 212                  | 505                  | 154                | 38         | 30         | 86                  | 72               |  |     |
| Ungelernte Arbeiter in der Landwirtschaft                                | 25                 | 24          | 18                | 8                   | 3                    | 7                    | 6                  | 2          | 1          | 3                   | 1                |  |     |
| Ungelernte Arbeiter in der Produktion und im Baugewerbe                  | 709                | 671         | 583               | 153                 | 126                  | 304                  | 88                 | 18         | 15         | 55                  | 38               |  |     |
| Ungelernte Angestellte im Dienstleistungsbereich                         | 550                | 517         | 457               | 180                 | 83                   | 194                  | 60                 | 18         | 14         | 28                  | 33               |  |     |
| Nicht zuteilbare Erwerbstätige   | 173                | 167         | 152               | 75                  | 20                   | 57                   | 15                 | 6          | 3          | 6                   | 6                |  |     |
| Erwerbslose  | 53                 | 51          | 48                | 9                   | 9                    | 30                   | 3                  | -          | 2          | 1                   | 2                |  |     |
| In Ausbildung Stehende ab 15 Jahren                                      | 21                 | 19          | 18                | 4                   | 4                    | 10                   | 1                  | -          | -          | 1                   | 2                |  |     |
| Rentner  | 1868               | 1807        | 1597              | 954                 | 295                  | 348                  | 210                | 126        | 56         | 28                  | 61               |  |     |
| Im eigenen Haushalt arbeitend  | 137                | 133         | 124               | 67                  | 15                   | 42                   | 9                  | 6          | 1          | 2                   | 4                |  |     |
| Übrige Nichterwerbspersonen  | 14                 | 12          | 12                | 4                   | 2                    | 6                    | -                  | -          | -          | -                   | 2                |  |     |

Volkszählung 1990

**Bewohner nach sozio-professioneller Kategorie des Wohnungsinhabers und Gebäudeart**

Fürstentum Liechtenstein

| 10.103-02<br>Sozio-professionelle Kategorie des Wohnungsinhabers         | Bewohner     |              |                   |                             |                              |                              |                    |                     |            |            |                     |
|--|--------------|--------------|-------------------|-----------------------------|------------------------------|------------------------------|--------------------|---------------------|------------|------------|---------------------|
|  | Im<br>ganzen | Gebäudeart   |                   |                             |                              |                              |                    |                     |            |            | Sonstige<br>Gebäude |
|  |              | Wohngebäude  |                   |                             |                              |                              |                    |                     |            |            |                     |
|  |              | Im<br>ganzen | Reine Wohngebäude |                             |                              |                              | Andere Wohngebäude |                     |            |            |                     |
|  |              |              | Im<br>ganzen      | Ein-<br>familien-<br>häuser | Zwei-<br>familien-<br>häuser | Mehr-<br>familien-<br>häuser | Im<br>ganzen       | Mit ... Wohnung(en) |            |            |                     |
|  |              |              |                   |                             |                              | 1                            | 2                  | 3 +                 |            |            |                     |
|  | 1            | 2            | 3                 | 4                           | 5                            | 6                            | 7                  | 8                   | 9          | 10         | 11                  |
| <b>IM GANZEN</b>   | <b>28205</b> | <b>27187</b> | <b>24520</b>      | <b>14560</b>                | <b>3536</b>                  | <b>6424</b>                  | <b>2667</b>        | <b>1425</b>         | <b>491</b> | <b>751</b> | <b>1018</b>         |
| Oberstes Management  | 201          | 200          | 187               | 136                         | 33                           | 18                           | 13                 | 10                  | 3          | -          | 1                   |
| Freie Berufe   | 453          | 427          | 339               | 261                         | 26                           | 52                           | 88                 | 58                  | 21         | 9          | 26                  |
| Andere Selbständige  | 4303         | 3997         | 3156              | 2173                        | 393                          | 590                          | 841                | 615                 | 122        | 104        | 306                 |
| Landwirte  | 520          | 517          | 241               | 189                         | 32                           | 20                           | 276                | 210                 | 53         | 13         | 3                   |
| Handwerker   | 1651         | 1572         | 1261              | 938                         | 145                          | 178                          | 311                | 227                 | 36         | 48         | 79                  |
| Selbständige im Dienstleistungsbetrieb                                   | 2132         | 1908         | 1654              | 1046                        | 216                          | 392                          | 254                | 178                 | 33         | 43         | 224                 |
| Akademische Berufe und oberes Kader                                      | 3393         | 3314         | 3121              | 2048                        | 347                          | 726                          | 193                | 78                  | 38         | 77         | 79                  |
| Ingenieure und technisches Kader   | 489          | 483          | 461               | 284                         | 57                           | 120                          | 22                 | 14                  | -          | 8          | 6                   |
| Kader der Unternehmens- und Kommunikationsdienstleistungen               | 2249         | 2201         | 2079              | 1399                        | 225                          | 455                          | 122                | 45                  | 26         | 51         | 48                  |
| Kader im sozialen und persönlichen Dienstleistungsbereich                | 655          | 630          | 581               | 365                         | 65                           | 151                          | 49                 | 19                  | 12         | 18         | 25                  |
| Intermediäre Berufe  | 5405         | 5272         | 4986              | 3065                        | 646                          | 1275                         | 286                | 116                 | 48         | 122        | 133                 |
| Intermediäre Techniker   | 2257         | 2225         | 2076              | 1356                        | 265                          | 455                          | 149                | 62                  | 33         | 54         | 32                  |
| Intermediäre Berufe der Unternehmens- und Kommunikationsdienstleistungen | 2058         | 2009         | 1943              | 1148                        | 244                          | 551                          | 66                 | 20                  | 14         | 32         | 49                  |
| Intermediäre Berufe im sozialen und persönlichen Dienstleistungsbereich  | 1090         | 1038         | 967               | 561                         | 137                          | 269                          | 71                 | 34                  | 1          | 36         | 52                  |
| Qualifizierte nicht-manuelle Berufe                                      | 3336         | 3227         | 3065              | 1639                        | 473                          | 953                          | 162                | 52                  | 39         | 71         | 109                 |
| Technische Angestellte   | 418          | 415          | 401               | 283                         | 35                           | 83                           | 14                 | 4                   | 5          | 5          | 3                   |
| Angestellte der Unternehmens- und Kommunikationsdienstleistungen         | 2037         | 1996         | 1893              | 973                         | 297                          | 623                          | 103                | 26                  | 25         | 52         | 41                  |
| Angestellte im sozialen und persönlichen Dienstleistungsbereich          | 881          | 816          | 771               | 383                         | 141                          | 247                          | 45                 | 22                  | 9          | 14         | 65                  |
| Qualifizierte manuelle Berufe  | 3362         | 3313         | 3068              | 1656                        | 540                          | 872                          | 245                | 71                  | 52         | 122        | 49                  |
| Gelernte Arbeiter in der Landwirtschaft                                  | 70           | 68           | 63                | 37                          | 13                           | 13                           | 5                  | -                   | 4          | 1          | 2                   |
| Gelernte Arbeiter in der Produktion und im Baugewerbe                    | 2674         | 2643         | 2418              | 1297                        | 416                          | 705                          | 225                | 67                  | 40         | 118        | 31                  |
| Gelernte Angestellte im Dienstleistungsbereich                           | 618          | 602          | 587               | 322                         | 111                          | 154                          | 15                 | 4                   | 8          | 3          | 16                  |
| Ungelernte Angestellte und Arbeiter                                      | 3254         | 3078         | 2706              | 1882                        | 518                          | 1106                         | 372                | 108                 | 77         | 187        | 176                 |
| Ungelernte Arbeiter in der Landwirtschaft                                | 79           | 75           | 60                | 29                          | 11                           | 20                           | 15                 | 5                   | 1          | 9          | 4                   |
| Ungelernte Arbeiter in der Produktion und im Baugewerbe                  | 1911         | 1805         | 1590              | 514                         | 350                          | 726                          | 215                | 55                  | 37         | 123        | 106                 |
| Ungelernte Angestellte im Dienstleistungsbereich                         | 1264         | 1198         | 1056              | 539                         | 157                          | 360                          | 142                | 48                  | 39         | 55         | 66                  |
| Nicht zuteilbare Erwerbstätige   | 490          | 467          | 437               | 261                         | 45                           | 131                          | 30                 | 17                  | 3          | 10         | 23                  |
| Erwerbslose  | 99           | 94           | 91                | 20                          | 19                           | 52                           | 3                  | -                   | 2          | 1          | 5                   |
| In Ausbildung Stehende ab 15 Jahren                                      | 34           | 32           | 31                | 11                          | 8                            | 12                           | 1                  | -                   | -          | 1          | 2                   |
| Rentner  | 3506         | 3407         | 3001              | 2012                        | 445                          | 544                          | 406                | 283                 | 80         | 43         | 99                  |
| Im eigenen Haushalt arbeitend  | 350          | 343          | 316               | 188                         | 41                           | 87                           | 27                 | 17                  | 6          | 4          | 7                   |
| Übrige Nichterwerbspersonen  | 19           | 16           | 16                | 8                           | 2                            | 6                            | -                  | -                   | -          | -          | 3                   |

Vom Eigentümer selbst bewohnte Wohnungen<sup>1)</sup> nach sozio-professioneller Kategorie des Wohnungsinhabers und Gebäudeart

Fürstentum Liechtenstein

| 10.103-03<br><br>Sozio-professionelle Kategorie des Wohnungsinhabers     | Vom Eigentümer selbst bewohnte Wohnungen |              |                   |                             |                              |                              |                    |                     |    |    |                     |
|--|--|--------------|-------------------|-----------------------------|------------------------------|------------------------------|--------------------|---------------------|----|----|---------------------|
|  | Im<br>ganzen                             | Gebäudeart   |                   |                             |                              |                              |                    |                     |    |    | Sonstige<br>Gebäude |
|  |  | Wohngebäude  |                   |                             |                              |                              |                    |                     |    |    |                     |
|  |  | Im<br>ganzen | Reine Wohngebäude |                             |                              |                              | Andere Wohngebäude |                     |    |    |                     |
|  |  |              | Im<br>ganzen      | Ein-<br>familien-<br>häuser | Zwei-<br>familien-<br>häuser | Mehr-<br>familien-<br>häuser | Im<br>ganzen       | Mit ... Wohnung(en) |    |    |                     |
|  |  |              |                   |                             |                              | 1                            | 2                  | 3 +                 |    |    |                     |
|  | 1  | 2            | 3                 | 4                           | 5                            | 6                            | 7                  | 8                   | 9  | 10 | 11                  |
| <b>IM GANZEN</b>   | 5475                                     | 5347         | 4860              | 3702                        | 669                          | 489                          | 487                | 356                 | 82 | 49 | 128                 |
| Oberstes Management  | 44                                       | 44           | 41                | 34                          | 6                            | 1                            | 3                  | 2                   | 1  | -  | -                   |
| Freie Berufe   | 77                                       | 73           | 54                | 48                          | 2                            | 4                            | 19                 | 13                  | 5  | 1  | 4                   |
| Andere Selbständige  | 902                                      | 844          | 660               | 504                         | 80                           | 76                           | 184                | 141                 | 25 | 18 | 58                  |
| Landwirte  | 115                                      | 114          | 50                | 39                          | 8                            | 3                            | 64                 | 50                  | 13 | 1  | 1                   |
| Handwerker   | 363                                      | 347          | 276               | 223                         | 32                           | 21                           | 71                 | 52                  | 9  | 10 | 16                  |
| Selbständige im Dienstleistungsbetrieb                                   | 424                                      | 383          | 334               | 242                         | 40                           | 52                           | 49                 | 39                  | 3  | 7  | 41                  |
| Akademische Berufe und oberes Kader                                      | 579                                      | 568          | 547               | 424                         | 58                           | 65                           | 21                 | 12                  | 3  | 6  | 11                  |
| Ingenieure und technisches Kader   | 81                                       | 80           | 77                | 60                          | 7                            | 10                           | 3                  | 3                   | -  | -  | 1                   |
| Kader der Unternehmens- und Kommunikationsdienstleistungen               | 406                                      | 398          | 364               | 299                         | 45                           | 40                           | 14                 | 7                   | 1  | 6  | 8                   |
| Kader im sozialen und persönlichen Dienstleistungsbereich                | 92                                       | 90           | 86                | 65                          | 6                            | 15                           | 4                  | 2                   | 2  | -  | 2                   |
| Intermediäre Berufe  | 977                                      | 970          | 939               | 726                         | 118                          | 95                           | 31                 | 19                  | 4  | 8  | 7                   |
| Intermediäre Techniker   | 427                                      | 425          | 407               | 329                         | 46                           | 32                           | 18                 | 10                  | 4  | 4  | 2                   |
| Intermediäre Berufe der Unternehmens- und Kommunikationsdienstleistungen | 380                                      | 376          | 369               | 270                         | 50                           | 49                           | 7                  | 6                   | -  | 1  | 4                   |
| Intermediäre Berufe im sozialen und persönlichen Dienstleistungsbereich  | 170                                      | 169          | 163               | 127                         | 22                           | 14                           | 6                  | 3                   | -  | 3  | 1                   |
| Qualifizierte nicht-manuelle Berufe                                      | 540                                      | 539          | 519               | 377                         | 79                           | 63                           | 20                 | 11                  | 4  | 5  | 1                   |
| Technische Angestellte   | 69                                       | 69           | 67                | 58                          | 4                            | 5                            | 2                  | 1                   | -  | 1  | -                   |
| Angestellte der Unternehmens- und Kommunikationsdienstleistungen         | 345                                      | 345          | 333               | 231                         | 59                           | 43                           | 12                 | 6                   | 3  | 3  | -                   |
| Angestellte im sozialen und persönlichen Dienstleistungsbereich          | 126                                      | 125          | 119               | 88                          | 16                           | 15                           | 6                  | 4                   | 1  | 1  | 1                   |
| Qualifizierte manuelle Berufe  | 498                                      | 495          | 483               | 375                         | 72                           | 36                           | 12                 | 8                   | 3  | 1  | 3                   |
| Gelernte Arbeiter in der Landwirtschaft                                  | 11                                       | 11           | 11                | 10                          | 1                            | -                            | -                  | -                   | -  | -  | -                   |
| Gelernte Arbeiter in der Produktion und im Baugewerbe                    | 591                                      | 589          | 577               | 298                         | 55                           | 24                           | 12                 | 8                   | 3  | 1  | 2                   |
| Gelernte Angestellte im Dienstleistungsbereich                           | 96                                       | 95           | 95                | 67                          | 16                           | 12                           | -                  | -                   | -  | -  | 1                   |
| Ungelernte Angestellte und Arbeiter                                      | 373                                      | 365          | 333               | 252                         | 54                           | 27                           | 32                 | 26                  | 5  | 1  | 8                   |
| Ungelernte Arbeiter in der Landwirtschaft                                | 9  | 9            | 7                 | 6                           | 1                            | -                            | 2                  | 2                   | -  | -  | -                   |
| Ungelernte Arbeiter in der Produktion und im Baugewerbe                  | 132                                      | 130          | 122               | 97                          | 16                           | 9                            | 8                  | 8                   | -  | -  | 2                   |
| Ungelernte Angestellte im Dienstleistungsbereich                         | 232                                      | 226          | 204               | 149                         | 37                           | 18                           | 22                 | 16                  | 5  | 1  | 6                   |
| Nicht zuteilbare Erwerbstätige   | 88                                       | 85           | 77                | 55                          | 10                           | 12                           | 8                  | 5                   | 2  | 1  | 3                   |
| Erwerbslose  | 9  | 9            | 9                 | 4                           | 2                            | 3                            | -                  | -                   | -  | -  | -                   |
| In Ausbildung Stehende ab 15 Jahren                                      | 4  | 4            | 4                 | 3                           | -                            | 1                            | -                  | -                   | -  | -  | -                   |
| Rentner  | 1299                                     | 1267         | 1117              | 839                         | 179                          | 99                           | 150                | 114                 | 29 | 7  | 32                  |
| Im eigenen Haushalt erwerbend  | 79                                       | 78           | 71                | 57                          | 8                            | 6                            | 7                  | 5                   | 1  | 1  | 1                   |
| Übrige Nichterwerbspersonen  | 6  | 6            | 6                 | 4                           | 1                            | 1                            | -                  | -                   | -  | -  | -                   |

1) inklusive Einfamilienhäuser

**Bewohner in vom Eigentümer selbst bewohnten Wohnungen <sup>1)</sup> nach sozio-professioneller Kategorie des Wohnungsinhabers und Gebäudeart**

Fürstentum Liechtenstein

| 10.103-04<br>Sozio-professionelle Kategorie des Wohnungsinhabers         | Bewohner in vom Eigentümer selbst bewohnten Wohnungen |             |                   |                     |                      |                      |                    |                     |     |     |                  |
|--|---|-------------|-------------------|---------------------|----------------------|----------------------|--------------------|---------------------|-----|-----|------------------|
|  | Im ganzen   | Gebäudeart  |                   |                     |                      |                      |                    |                     |     |     | Sonstige Gebäude |
|  |   | Wohngebäude |                   |                     |                      |                      |                    |                     |     |     |                  |
|  |   | im ganzen   | Reine Wohngebäude |                     |                      |                      | Andere Wohngebäude |                     |     |     |                  |
|  |   |             | im ganzen         | Ein-familien-häuser | Zwei-familien-häuser | Mehr-familien-häuser | im ganzen          | Mit ... Wohnung(en) |     |     |                  |
|  | 1   | 2           | 3 +               |                     |                      |                      |                    |                     |     |     |                  |
|  | 1   | 2           | 3                 | 4                   | 5                    | 6                    | 7                  | 8                   | 9   | 10  | 11               |
| <b>IM GANZEN</b>   | 17155   | 16762       | 15258             | 12173               | 1827                 | 1258                 | 1504               | 1150                | 214 | 140 | 393              |
| Oberstes Management  | 173   | 173         | 160               | 133                 | 25                   | 2                    | 13                 | 10                  | 3   | -   | -                |
| Freie Berufe   | 294   | 273         | 193               | 170                 | 7                    | 16                   | 80                 | 55                  | 19  | 6   | 21               |
| Andere Selbständige  | 3279  | 3065        | 2378              | 1906                | 263                  | 209                  | 687                | 552                 | 81  | 54  | 214              |
| Landwirte  | 469   | 466         | 208               | 166                 | 32                   | 10                   | 258                | 208                 | 47  | 3   | 3                |
| Handwerker   | 1335  | 1278        | 1021              | 845                 | 113                  | 63                   | 257                | 205                 | 23  | 29  | 57               |
| Selbständige im Dienstleistungsbetrieb                                   | 1475  | 1321        | 1149              | 895                 | 118                  | 136                  | 172                | 139                 | 11  | 22  | 154              |
| Akademische Berufe und oberes Kader                                      | 2126  | 2083        | 2010              | 1631                | 196                  | 183                  | 73                 | 44                  | 8   | 21  | 43               |
| Ingenieure und technisches Kader   | 295   | 290         | 278               | 225                 | 22                   | 31                   | 12                 | 12                  | -   | -   | 5                |
| Kader der Unternehmens- und Kommunikationsdienstleistungen               | 1485  | 1459        | 1413              | 1149                | 154                  | 110                  | 46                 | 23                  | 2   | 21  | 26               |
| Kader im sozialen und persönlichen Dienstleistungsbereich                | 346   | 334         | 319               | 257                 | 20                   | 42                   | 15                 | 9                   | 6   | -   | 12               |
| Intermediäre Berufe  | 3464  | 3462        | 3355              | 2674                | 381                  | 300                  | 107                | 59                  | 16  | 32  | 22               |
| Intermediäre Techniker   | 1579  | 1573        | 1502              | 1226                | 159                  | 117                  | 71                 | 36                  | 16  | 19  | 6                |
| Intermediäre Berufe der Unternehmens- und Kommunikationsdienstleistungen | 1304  | 1290        | 1271              | 978                 | 155                  | 138                  | 19                 | 15                  | -   | 4   | 14               |
| Intermediäre Berufe im sozialen und persönlichen Dienstleistungsbereich  | 601   | 599         | 582               | 470                 | 67                   | 45                   | 17                 | 8                   | -   | 9   | 2                |
| Qualifizierte nicht-manuelle Berufe                                      | 1798  | 1797        | 1739              | 1339                | 235                  | 165                  | 58                 | 39                  | 11  | 8   | 1                |
| Technische Angestellte   | 258   | 258         | 253               | 222                 | 13                   | 18                   | 5                  | 3                   | -   | 2   | -                |
| Angestellte der Unternehmens- und Kommunikationsdienstleistungen         | 1112  | 1112        | 1077              | 794                 | 172                  | 111                  | 35                 | 21                  | 10  | 4   | -                |
| Angestellte im sozialen und persönlichen Dienstleistungsbereich          | 428   | 427         | 409               | 323                 | 50                   | 36                   | 18                 | 15                  | 1   | 2   | 1                |
| Qualifizierte manuelle Berufe  | 1773  | 1765        | 1720              | 1383                | 232                  | 105                  | 45                 | 37                  | 7   | 1   | 8                |
| Gelernte Arbeiter in der Landwirtschaft                                  | 39  | 39          | 39                | 34                  | 5                    | -                    | -                  | -                   | -   | -   | -                |
| Gelernte Arbeiter in der Produktion und im Baugewerbe                    | 1390  | 1386        | 1341              | 1100                | 177                  | 64                   | 45                 | 37                  | 7   | 1   | 4                |
| Gelernte Angestellte im Dienstleistungsbereich                           | 344   | 340         | 340               | 249                 | 50                   | 41                   | -                  | -                   | -   | -   | 4                |
| Ungelernte Angestellte und Arbeiter                                      | 1061  | 1048        | 962               | 761                 | 137                  | 64                   | 86                 | 67                  | 18  | 1   | 13               |
| Ungelernte Arbeiter in der Landwirtschaft                                | 31  | 31          | 26                | 20                  | 6                    | -                    | 5                  | 5                   | -   | -   | -                |
| Ungelernte Arbeiter in der Produktion und im Baugewerbe                  | 398   | 394         | 375               | 305                 | 45                   | 25                   | 19                 | 19                  | -   | -   | 4                |
| Ungelernte Angestellte im Dienstleistungsbereich                         | 632   | 623         | 561               | 436                 | 86                   | 39                   | 62                 | 43                  | 18  | 1   | 9                |
| Nicht zuteilbare Erwerbstätige   | 269   | 257         | 240               | 193                 | 21                   | 26                   | 17                 | 14                  | 2   | 1   | 12               |
| Erwerbslose  | 18  | 18          | 18                | 9                   | 3                    | 6                    | -                  | -                   | -   | -   | -                |
| In Ausbildung Stehende ab 15 Jahren                                      | 11  | 11          | 11                | 10                  | -                    | 1                    | -                  | -                   | -   | -   | -                |
| Rentner  | 2628  | 2572        | 2258              | 1793                | 299                  | 166                  | 314                | 258                 | 43  | 13  | 56               |
| Im eigenen Haushalt arbeitend  | 251   | 228         | 204               | 163                 | 27                   | 14                   | 24                 | 15                  | 6   | 3   | 3                |
| Übrige Nichterwerbspersonen  | 10  | 10          | 10                | 8                   | 1                    | 1                    | -                  | -                   | -   | -   | -                |

1) inklusive Einfamilienhäuser



Bewohnte Wohnungen nach Haushaltstyp und Gebäudeart

Fürstentum Liechtenstein

| Haushaltstyp  | 10.104-00 Bewohnte Wohnungen |             |                   |                     |                      |                      |                    |                     |     |     |                 |  |
|---|------------------------------|-------------|-------------------|---------------------|----------------------|----------------------|--------------------|---------------------|-----|-----|-----------------|--|
|   | Im ganzen                    | Gebäudeart  |                   |                     |                      |                      |                    |                     |     |     | Somtige Gebäude |  |
|   |                              | Wohngebäude |                   |                     |                      |                      |                    |                     |     |     |                 |  |
|   |                              | Im ganzen   | Reine Wohngebäude |                     |                      |                      | Andere Wohngebäude |                     |     |     |                 |  |
|   |                              |             | Im ganzen         | Ein-familien-häuser | Zwei-familien-häuser | Mehr-familien-häuser | Im ganzen          | Mit ... Wohnung(en) |     |     |                 |  |
| 1   | 2                            |             |                   |                     |                      |                      |                    | 3 +                 |     |     |                 |  |
|   | 1                            | 2           | 3                 | 4                   | 5                    | 6                    | 7                  | 8                   | 9   | 10  | 11              |  |
| Im ganzen   | 10386                        | 9984        | 8981              | 4477                | 1465                 | 3039                 | 1003               | 450                 | 205 | 348 | 402             |  |
| Wohnungen ohne Untermieterhaushalte                         |                              |             |                   |                     |                      |                      |                    |                     |     |     |                 |  |
| Im ganzen   | 10323                        | 9925        | 8927              | 4434                | 1459                 | 3034                 | 998                | 446                 | 204 | 348 | 398             |  |
| Einpersonenhaushalte  | 2780                         | 2644        | 2355              | 524                 | 539                  | 1292                 | 289                | 71                  | 72  | 146 | 136             |  |
| Mehrpersonenhaushalte                                       | 7543                         | 7281        | 6572              | 3910                | 920                  | 1742                 | 709                | 375                 | 132 | 202 | 262             |  |
| Familienhaushalte   | 7189                         | 6957        | 6300              | 3773                | 871                  | 1656                 | 657                | 351                 | 125 | 181 | 252             |  |
| (Ehe-)Paarhaushalte ohne Kinder ohne weitere Personen       | 1974                         | 1893        | 1701              | 823                 | 266                  | 612                  | 192                | 88                  | 42  | 62  | 81              |  |
| mit weiteren Personen                                       | 1866                         | 1799        | 1624              | 766                 | 254                  | 604                  | 175                | 78                  | 36  | 61  | 67              |  |
|   | 108                          | 94          | 77                | 57                  | 12                   | 8                    | 17                 | 10                  | 6   | 1   | 14              |  |
| Elternpaare mit Kind(ern) ohne weitere Personen             | 4445                         | 4322        | 3934              | 2576                | 518                  | 840                  | 388                | 216                 | 70  | 102 | 123             |  |
| mit weiteren Personen                                       | 4150                         | 4049        | 3707              | 2405                | 490                  | 812                  | 342                | 179                 | 67  | 96  | 101             |  |
|   | 295                          | 275         | 227               | 171                 | 28                   | 28                   | 46                 | 57                  | 3   | 6   | 22              |  |
| Elternteil mit Kind(ern) ohne weitere Personen              | 735                          | 707         | 634               | 348                 | 85                   | 201                  | 73                 | 43                  | 13  | 17  | 28              |  |
| mit weiteren Personen                                       | 646                          | 623         | 557               | 299                 | 74                   | 184                  | 66                 | 39                  | 11  | 16  | 23              |  |
|   | 89                           | 84          | 77                | 49                  | 11                   | 17                   | 7                  | 4                   | 2   | 1   | 5               |  |
| Einzelperson mit Eltern(-teil) ohne weitere Personen        | 35                           | 35          | 31                | 26                  | 2                    | 3                    | 4                  | 4                   | -   | -   | -               |  |
| mit weiteren Personen                                       | 28                           | 28          | 24                | 20                  | 2                    | 2                    | 4                  | 4                   | -   | -   | -               |  |
|   | 7                            | 7           | 7                 | 6                   | -                    | 1                    | -                  | -                   | -   | -   | -               |  |
| Nichtfamilienhaushalte                                      | 354                          | 324         | 272               | 137                 | 49                   | 86                   | 52                 | 24                  | 7   | 21  | 30              |  |
| Nichtfamilienhaushalte mit Verwandten ohne weitere Personen | 97                           | 96          | 82                | 52                  | 11                   | 19                   | 14                 | 9                   | 2   | 3   | 1               |  |
| mit weiteren Personen                                       | 88                           | 87          | 74                | 48                  | 10                   | 16                   | 13                 | 9                   | 1   | 3   | 1               |  |
|   | 9                            | 9           | 8                 | 4                   | 1                    | 3                    | 1                  | -                   | 1   | -   | -               |  |
| Nichtfamilienhaushalte Nicht-Verwandter                     | 257                          | 228         | 190               | 85                  | 38                   | 67                   | 38                 | 15                  | 5   | 18  | 29              |  |
| Wohnungen mit Untermieterhaushalten                         |                              |             |                   |                     |                      |                      |                    |                     |     |     |                 |  |
| Im ganzen   | 63                           | 59          | 54                | 43                  | 6                    | 5                    | 5                  | 4                   | 1   | -   | 4               |  |
| Einpersonenhaushalte  | 20                           | 19          | 17                | 11                  | 3                    | 3                    | 2                  | 2                   | -   | -   | 1               |  |
| Mehrpersonenhaushalte                                       | 43                           | 40          | 37                | 32                  | 3                    | 2                    | 3                  | 2                   | 1   | -   | 3               |  |
| Familienhaushalte   | 42                           | 39          | 36                | 31                  | 3                    | 2                    | 3                  | 2                   | 1   | -   | 3               |  |
| (Ehe-)Paarhaushalte ohne Kinder ohne weitere Personen       | 10                           | 9           | 8                 | 8                   | -                    | -                    | 1                  | 1                   | -   | -   | 1               |  |
| mit weiteren Personen                                       | 10                           | 9           | 8                 | 8                   | -                    | -                    | 1                  | 1                   | -   | -   | 1               |  |
|   | -                            | -           | -                 | -                   | -                    | -                    | -                  | -                   | -   | -   | -               |  |
| Elternpaare mit Kind(ern) ohne weitere Personen             | 25                           | 23          | 22                | 19                  | 2                    | 1                    | 1                  | 1                   | -   | -   | 2               |  |
| mit weiteren Personen                                       | 24                           | 22          | 22                | 19                  | 2                    | 1                    | -                  | -                   | -   | -   | 2               |  |
|   | 1                            | 1           | -                 | -                   | -                    | -                    | 1                  | 1                   | -   | -   | -               |  |
| Elternteil mit Kind(ern) ohne weitere Personen              | 7                            | 7           | 6                 | 4                   | 1                    | 1                    | 1                  | -                   | 1   | -   | -               |  |
| mit weiteren Personen                                       | 5                            | 5           | 4                 | 3                   | -                    | 1                    | 1                  | -                   | 1   | -   | -               |  |
|   | 2                            | 2           | 2                 | 1                   | 1                    | -                    | -                  | -                   | -   | -   | -               |  |
| Einzelperson mit Eltern(-teil) ohne weitere Personen        | -                            | -           | -                 | -                   | -                    | -                    | -                  | -                   | -   | -   | -               |  |
| mit weiteren Personen                                       | -                            | -           | -                 | -                   | -                    | -                    | -                  | -                   | -   | -   | -               |  |
|   | -                            | -           | -                 | -                   | -                    | -                    | -                  | -                   | -   | -   | -               |  |
| Nichtfamilienhaushalte                                      | 1                            | 1           | 1                 | 1                   | -                    | -                    | -                  | -                   | -   | -   | -               |  |
| Nichtfamilienhaushalte mit Verwandten ohne weitere Personen | 1                            | 1           | 1                 | 1                   | -                    | -                    | -                  | -                   | -   | -   | -               |  |
| mit weiteren Personen                                       | 1                            | 1           | 1                 | 1                   | -                    | -                    | -                  | -                   | -   | -   | -               |  |
|   | -                            | -           | -                 | -                   | -                    | -                    | -                  | -                   | -   | -   | -               |  |
| Nichtfamilienhaushalte Nicht-Verwandter                     | -                            | -           | -                 | -                   | -                    | -                    | -                  | -                   | -   | -   | -               |  |

Volkszählung 1990



**Bewohnte Wohnungen ohne Untermieterhaushalte nach Gebäudeart sowie Zimmerzahl und Haushaltstyp**

| 10.105-00<br><br>Gebäudeart<br>Zimmerzahl | Bewohnte Wohnungen |                              |                                 |                             |                           |              |                             |              |                             |                             |                             |
|---|--------------------|------------------------------|---------------------------------|-----------------------------|---------------------------|--------------|-----------------------------|--------------|-----------------------------|-----------------------------|-----------------------------|
|   | Im<br>ganzen       | Haushaltstyp                 |                                 |                             |                           |              |                             | Im<br>ganzen | Ohne<br>weitere<br>Personen | Mit<br>weiteren<br>Personen |                             |
|   |                    | Ein-<br>person-<br>haushalte | Familienhaushalte               |                             |                           | Im<br>ganzen | Ohne<br>weitere<br>Personen |              |                             |                             | Mit<br>weiteren<br>Personen |
|   |                    |                              | (Ehe-)Paarhaushalte ohne Kinder |                             | Elternpaare mit Kind(ern) |              |                             |              |                             |                             |                             |
|   |                    |                              | Im<br>ganzen                    | Ohne<br>weitere<br>Personen |                           |              |                             |              |                             |                             |                             |
| 1   | 2                  | 3                            | 4                               | 5                           | 6                         | 7            | 8                           |              |                             |                             |                             |
| Im ganzen                                 | 10323              | 2780                         | 1974                            | 1866                        | 108                       | 4445         | 4150                        | 295          |                             |                             |                             |
| 1-Zimmerwohnungen                         | 594                | 460                          | 69                              | 69                          | -                         | 22           | 22                          | -            |                             |                             |                             |
| 2-Zimmerwohnungen                         | 998                | 684                          | 152                             | 149                         | 3                         | 85           | 80                          | 5            |                             |                             |                             |
| 3-Zimmerwohnungen                         | 1458               | 619                          | 312                             | 305                         | 7                         | 342          | 329                         | 13           |                             |                             |                             |
| 4-Zimmerwohnungen                         | 2074               | 463                          | 478                             | 455                         | 23                        | 875          | 840                         | 35           |                             |                             |                             |
| 5-und mehr Zimmerwohnungen                | 5199               | 554                          | 963                             | 888                         | 75                        | 3121         | 2879                        | 242          |                             |                             |                             |
| <b>Reine Wohngebäude</b>                  | <b>8927</b>        | <b>2355</b>                  | <b>1701</b>                     | <b>1624</b>                 | <b>77</b>                 | <b>3934</b>  | <b>3707</b>                 | <b>227</b>   |                             |                             |                             |
| <b>Einfamilienhäuser</b>                  | <b>4434</b>        | <b>524</b>                   | <b>823</b>                      | <b>766</b>                  | <b>57</b>                 | <b>2576</b>  | <b>2405</b>                 | <b>171</b>   |                             |                             |                             |
| 1-Zimmerwohnungen                         | 5                  | 5                            | -                               | -                           | -                         | -            | -                           | -            |                             |                             |                             |
| 2-Zimmerwohnungen                         | 17                 | 9                            | 3                               | 3                           | -                         | 4            | 4                           | -            |                             |                             |                             |
| 3-Zimmerwohnungen                         | 90                 | 28                           | 26                              | 26                          | -                         | 18           | 18                          | -            |                             |                             |                             |
| 4-Zimmerwohnungen                         | 546                | 116                          | 125                             | 116                         | 9                         | 233          | 228                         | 5            |                             |                             |                             |
| 5-und mehr Zimmerwohnungen                | 3776               | 366                          | 669                             | 621                         | 48                        | 2321         | 2155                        | 166          |                             |                             |                             |
| <b>Zweifamilienhäuser</b>                 | <b>1459</b>        | <b>539</b>                   | <b>266</b>                      | <b>254</b>                  | <b>12</b>                 | <b>518</b>   | <b>490</b>                  | <b>28</b>    |                             |                             |                             |
| 1-Zimmerwohnungen                         | 87                 | 76                           | 6                               | 6                           | -                         | 3            | 3                           | -            |                             |                             |                             |
| 2-Zimmerwohnungen                         | 228                | 159                          | 36                              | 35                          | 1                         | 14           | 13                          | 1            |                             |                             |                             |
| 3-Zimmerwohnungen                         | 332                | 146                          | 69                              | 66                          | 3                         | 76           | 69                          | 7            |                             |                             |                             |
| 4-Zimmerwohnungen                         | 338                | 90                           | 78                              | 75                          | 3                         | 135          | 130                         | 5            |                             |                             |                             |
| 5-und mehr Zimmerwohnungen                | 474                | 68                           | 77                              | 72                          | 5                         | 290          | 275                         | 15           |                             |                             |                             |
| <b>Mehrfamilienhäuser</b>                 | <b>3034</b>        | <b>1292</b>                  | <b>612</b>                      | <b>604</b>                  | <b>8</b>                  | <b>840</b>   | <b>812</b>                  | <b>28</b>    |                             |                             |                             |
| 1-Zimmerwohnungen                         | 387                | 306                          | 52                              | 52                          | -                         | 12           | 12                          | -            |                             |                             |                             |
| 2-Zimmerwohnungen                         | 569                | 396                          | 87                              | 86                          | 1                         | 45           | 43                          | 2            |                             |                             |                             |
| 3-Zimmerwohnungen                         | 828                | 355                          | 169                             | 169                         | -                         | 200          | 195                         | 5            |                             |                             |                             |
| 4-Zimmerwohnungen                         | 901                | 195                          | 215                             | 209                         | 6                         | 389          | 376                         | 13           |                             |                             |                             |
| 5-und mehr Zimmerwohnungen                | 349                | 40                           | 89                              | 88                          | 1                         | 194          | 186                         | 8            |                             |                             |                             |
| <b>Andere Wohngebäude</b>                 | <b>998</b>         | <b>289</b>                   | <b>192</b>                      | <b>175</b>                  | <b>17</b>                 | <b>388</b>   | <b>342</b>                  | <b>46</b>    |                             |                             |                             |
| 1-Zimmerwohnungen                         | 76                 | 52                           | 7                               | 7                           | -                         | 7            | 7                           | -            |                             |                             |                             |
| 2-Zimmerwohnungen                         | 116                | 72                           | 20                              | 20                          | -                         | 15           | 14                          | 1            |                             |                             |                             |
| 3-Zimmerwohnungen                         | 148                | 61                           | 32                              | 31                          | 1                         | 38           | 38                          | -            |                             |                             |                             |
| 4-Zimmerwohnungen                         | 195                | 44                           | 34                              | 32                          | 2                         | 85           | 77                          | 8            |                             |                             |                             |
| 5-und mehr Zimmerwohnungen                | 463                | 60                           | 99                              | 85                          | 14                        | 243          | 206                         | 37           |                             |                             |                             |
| <b>mit 1 Wohnung</b>                      | <b>446</b>         | <b>71</b>                    | <b>88</b>                       | <b>78</b>                   | <b>10</b>                 | <b>216</b>   | <b>179</b>                  | <b>37</b>    |                             |                             |                             |
| 1-Zimmerwohnungen                         | -                  | -                            | -                               | -                           | -                         | -            | -                           | -            |                             |                             |                             |
| 2-Zimmerwohnungen                         | 3                  | 1                            | 1                               | 1                           | -                         | 1            | 1                           | -            |                             |                             |                             |
| 3-Zimmerwohnungen                         | 25                 | 12                           | 6                               | 6                           | -                         | 3            | 3                           | -            |                             |                             |                             |
| 4-Zimmerwohnungen                         | 76                 | 19                           | 9                               | 9                           | -                         | 34           | 30                          | 4            |                             |                             |                             |
| 5-und mehr Zimmerwohnungen                | 342                | 39                           | 72                              | 62                          | 10                        | 178          | 145                         | 33           |                             |                             |                             |
| <b>mit 2 Wohnungen</b>                    | <b>204</b>         | <b>72</b>                    | <b>42</b>                       | <b>36</b>                   | <b>6</b>                  | <b>70</b>    | <b>67</b>                   | <b>3</b>     |                             |                             |                             |
| 1-Zimmerwohnungen                         | 8                  | 5                            | 1                               | 1                           | -                         | 1            | 1                           | -            |                             |                             |                             |
| 2-Zimmerwohnungen                         | 40                 | 28                           | 5                               | 5                           | -                         | 3            | 3                           | -            |                             |                             |                             |
| 3-Zimmerwohnungen                         | 35                 | 16                           | 4                               | 4                           | -                         | 8            | 8                           | -            |                             |                             |                             |
| 4-Zimmerwohnungen                         | 48                 | 11                           | 14                              | 12                          | 2                         | 18           | 17                          | 1            |                             |                             |                             |
| 5-und mehr Zimmerwohnungen                | 73                 | 12                           | 18                              | 14                          | 4                         | 40           | 38                          | 2            |                             |                             |                             |
| <b>mit 3 + Wohnungen</b>                  | <b>348</b>         | <b>146</b>                   | <b>62</b>                       | <b>61</b>                   | <b>1</b>                  | <b>102</b>   | <b>96</b>                   | <b>6</b>     |                             |                             |                             |
| 1-Zimmerwohnungen                         | 68                 | 47                           | 6                               | 6                           | -                         | 6            | 6                           | -            |                             |                             |                             |
| 2-Zimmerwohnungen                         | 73                 | 43                           | 14                              | 14                          | -                         | 11           | 10                          | 1            |                             |                             |                             |
| 3-Zimmerwohnungen                         | 88                 | 33                           | 22                              | 21                          | 1                         | 27           | 27                          | -            |                             |                             |                             |
| 4-Zimmerwohnungen                         | 71                 | 14                           | 11                              | 11                          | -                         | 33           | 30                          | 3            |                             |                             |                             |
| 5-und mehr Zimmerwohnungen                | 48                 | 9                            | 9                               | 9                           | -                         | 25           | 23                          | 2            |                             |                             |                             |
| <b>Sonstige Gebäude</b>                   | <b>398</b>         | <b>136</b>                   | <b>81</b>                       | <b>67</b>                   | <b>14</b>                 | <b>123</b>   | <b>101</b>                  | <b>22</b>    |                             |                             |                             |
| 1-Zimmerwohnungen                         | 39                 | 21                           | 4                               | 4                           | -                         | -            | -                           | -            |                             |                             |                             |
| 2-Zimmerwohnungen                         | 68                 | 48                           | 6                               | 5                           | 1                         | 7            | 6                           | 1            |                             |                             |                             |
| 3-Zimmerwohnungen                         | 60                 | 29                           | 16                              | 13                          | 3                         | 10           | 9                           | 1            |                             |                             |                             |
| 4-Zimmerwohnungen                         | 94                 | 18                           | 26                              | 23                          | 3                         | 33           | 29                          | 4            |                             |                             |                             |
| 5-und mehr Zimmerwohnungen                | 137                | 20                           | 29                              | 22                          | 7                         | 73           | 57                          | 16           |                             |                             |                             |

**Bewohnte Wohnungen ohne Untermieterhaushalte nach Gebäudeart sowie Zimmerzahl und Haushaltstyp**

Fürstentum Liechtenstein

| Bewohnte Wohnungen       |                       |                       |                               |                       |                        |                                       |                       |                       |  | 10.105-00                  |
|--------------------------|-----------------------|-----------------------|-------------------------------|-----------------------|------------------------|---------------------------------------|-----------------------|-----------------------|--|----------------------------|
| Haushaltstyp             |                       |                       |                               |                       |                        |                                       |                       |                       |  |                            |
| Familienhaushalte        |                       |                       |                               |                       | Nichtfamilienhaushalte |                                       |                       |                       |  |                            |
| Elternteil mit Kind(ern) |                       |                       | Einzelperson mit Eltern(teil) |                       |                        | Nichtfamilienhaushalte mit Verwandten |                       |                       | Nicht-familienhaushalte Nicht-verwandter |                            |
| Im ganzen                | Ohne weitere Personen | Mit weiteren Personen | Im ganzen                     | Ohne weitere Personen | Mit weiteren Personen  | Im ganzen                             | Ohne weitere Personen | Mit weiteren Personen | 18                                       | Gebäudeart Zimmerzahl      |
| 9                        | 10                    | 11                    | 12                            | 13                    | 14                     | 15                                    | 16                    | 17                    | 18                                       |                            |
| 735                      | 646                   | 89                    | 35                            | 28                    | 7                      | 97                                    | 88                    | 9                     | 257                                      | Im ganzen                  |
| 6                        | 6                     | -                     | -                             | -                     | -                      | 3                                     | 3                     | -                     | 34                                       | 1-Zimmerwohnungen          |
| 32                       | 31                    | 1                     | -                             | -                     | -                      | 8                                     | 6                     | 2                     | 37                                       | 2-Zimmerwohnungen          |
| 126                      | 111                   | 15                    | 2                             | 1                     | 1                      | 7                                     | 6                     | 1                     | 50                                       | 3-Zimmerwohnungen          |
| 176                      | 160                   | 16                    | 5                             | 3                     | 2                      | 32                                    | 31                    | 1                     | 45                                       | 4-Zimmerwohnungen          |
| 395                      | 338                   | 57                    | 28                            | 24                    | 4                      | 47                                    | 42                    | 5                     | 91                                       | 5-und mehr Zimmerwohnungen |
| 634                      | 557                   | 77                    | 31                            | 24                    | 7                      | 82                                    | 74                    | 8                     | 190                                      | Reine Wohngebäude          |
| 348                      | 299                   | 49                    | 26                            | 20                    | 6                      | 52                                    | 48                    | 4                     | 85                                       | Einfamilienhäuser          |
| -                        | -                     | -                     | -                             | -                     | -                      | -                                     | -                     | -                     | -  | 1-Zimmerwohnungen          |
| 1                        | 1                     | -                     | -                             | -                     | -                      | -                                     | -                     | -                     | -  | 2-Zimmerwohnungen          |
| 10                       | 9                     | 1                     | 1                             | -                     | 1                      | -                                     | -                     | -                     | 7  | 3-Zimmerwohnungen          |
| 38                       | 33                    | 5                     | 3                             | 2                     | 1                      | 17                                    | 16                    | 1                     | 14                                       | 4-Zimmerwohnungen          |
| 299                      | 256                   | 43                    | 22                            | 18                    | 4                      | 35                                    | 32                    | 3                     | 64                                       | 5-und mehr Zimmerwohnungen |
| 85                       | 74                    | 11                    | 2                             | 2                     | -                      | 11                                    | 10                    | 1                     | 38                                       | Zweifamilienhäuser         |
| -                        | -                     | -                     | -                             | -                     | -                      | 1                                     | 1                     | -                     | 1  | 1-Zimmerwohnungen          |
| 6                        | 6                     | -                     | -                             | -                     | -                      | 3                                     | 2                     | 1                     | 10                                       | 2-Zimmerwohnungen          |
| 22                       | 17                    | 5                     | -                             | -                     | -                      | 4                                     | 4                     | -                     | 15                                       | 3-Zimmerwohnungen          |
| 25                       | 24                    | 1                     | 1                             | 1                     | -                      | 1                                     | 1                     | -                     | 8  | 4-Zimmerwohnungen          |
| 32                       | 27                    | 5                     | 1                             | 1                     | -                      | 2                                     | 2                     | -                     | 4  | 5-und mehr Zimmerwohnungen |
| 201                      | 184                   | 17                    | 3                             | 2                     | 1                      | 19                                    | 16                    | 3                     | 67                                       | Mehrfamilienhäuser         |
| 3                        | 3                     | -                     | -                             | -                     | -                      | 2                                     | 2                     | -                     | 12                                       | 1-Zimmerwohnungen          |
| 21                       | 20                    | 1                     | -                             | -                     | -                      | 5                                     | 4                     | 1                     | 15                                       | 2-Zimmerwohnungen          |
| 80                       | 73                    | 7                     | 1                             | 1                     | -                      | 2                                     | 1                     | 1                     | 21                                       | 3-Zimmerwohnungen          |
| 79                       | 73                    | 6                     | 1                             | -                     | 1                      | 9                                     | 9                     | -                     | 13                                       | 4-Zimmerwohnungen          |
| 18                       | 15                    | 3                     | 1                             | 1                     | -                      | 1                                     | -                     | 1                     | 6  | 5-und mehr Zimmerwohnungen |
| 73                       | 66                    | 7                     | 4                             | 4                     | -                      | 14                                    | 13                    | 1                     | 38                                       | Andere Wohngebäude         |
| 1                        | 1                     | -                     | -                             | -                     | -                      | -                                     | -                     | -                     | 9  | 1-Zimmerwohnungen          |
| 2                        | 2                     | -                     | -                             | -                     | -                      | -                                     | -                     | -                     | 7  | 2-Zimmerwohnungen          |
| 13                       | 11                    | 2                     | -                             | -                     | -                      | 1                                     | 1                     | -                     | 3  | 3-Zimmerwohnungen          |
| 21                       | 20                    | 1                     | -                             | -                     | -                      | 4                                     | 4                     | -                     | 7  | 4-Zimmerwohnungen          |
| 36                       | 32                    | 4                     | 4                             | 4                     | -                      | 9                                     | 8                     | 1                     | 12                                       | 5-und mehr Zimmerwohnungen |
| 43                       | 39                    | 4                     | 4                             | 4                     | -                      | 9                                     | 9                     | -                     | 15                                       | mit 1 Wohnung              |
| -                        | -                     | -                     | -                             | -                     | -                      | -                                     | -                     | -                     | -  | 1-Zimmerwohnungen          |
| -                        | -                     | -                     | -                             | -                     | -                      | -                                     | -                     | -                     | -  | 2-Zimmerwohnungen          |
| 2                        | 2                     | -                     | -                             | -                     | -                      | 1                                     | 1                     | -                     | 1  | 3-Zimmerwohnungen          |
| 10                       | 9                     | 1                     | -                             | -                     | -                      | 1                                     | 1                     | -                     | 3  | 4-Zimmerwohnungen          |
| 31                       | 28                    | 3                     | 4                             | 4                     | -                      | 7                                     | 7                     | -                     | 11                                       | 5-und mehr Zimmerwohnungen |
| 13                       | 11                    | 2                     | -                             | -                     | -                      | 2                                     | 1                     | 1                     | 5  | mit 2 Wohnungen            |
| -                        | -                     | -                     | -                             | -                     | -                      | -                                     | -                     | -                     | 1  | 1-Zimmerwohnungen          |
| 2                        | 2                     | -                     | -                             | -                     | -                      | -                                     | -                     | -                     | 2  | 2-Zimmerwohnungen          |
| 6                        | 5                     | 1                     | -                             | -                     | -                      | -                                     | -                     | -                     | 1  | 3-Zimmerwohnungen          |
| 3                        | 3                     | -                     | -                             | -                     | -                      | 1                                     | 1                     | -                     | 1  | 4-Zimmerwohnungen          |
| 2                        | 1                     | 1                     | -                             | -                     | -                      | 1                                     | -                     | 1                     | -  | 5-und mehr Zimmerwohnungen |
| 17                       | 16                    | 1                     | -                             | -                     | -                      | 3                                     | 3                     | -                     | 18                                       | mit 3 + Wohnungen          |
| 1                        | 1                     | -                     | -                             | -                     | -                      | -                                     | -                     | -                     | 8  | 1-Zimmerwohnungen          |
| -                        | -                     | -                     | -                             | -                     | -                      | -                                     | -                     | -                     | 5  | 2-Zimmerwohnungen          |
| 5                        | 4                     | 1                     | -                             | -                     | -                      | -                                     | -                     | -                     | 1  | 3-Zimmerwohnungen          |
| 8                        | 8                     | -                     | -                             | -                     | -                      | 2                                     | 2                     | -                     | 3  | 4-Zimmerwohnungen          |
| 3                        | 3                     | -                     | -                             | -                     | -                      | 1                                     | 1                     | -                     | 1  | 5-und mehr Zimmerwohnungen |
| 28                       | 23                    | 5                     | -                             | -                     | -                      | 1                                     | 1                     | -                     | 29                                       | Sonstige Gebäude           |
| 2                        | 2                     | -                     | -                             | -                     | -                      | -                                     | -                     | -                     | 12                                       | 1-Zimmerwohnungen          |
| 2                        | 2                     | -                     | -                             | -                     | -                      | -                                     | -                     | -                     | 5  | 2-Zimmerwohnungen          |
| 1                        | 1                     | -                     | -                             | -                     | -                      | -                                     | -                     | -                     | 4  | 3-Zimmerwohnungen          |
| 13                       | 10                    | 3                     | -                             | -                     | -                      | 1                                     | 1                     | -                     | 3  | 4-Zimmerwohnungen          |
| 10                       | 8                     | 2                     | -                             | -                     | -                      | -                                     | -                     | -                     | 5  | 5-und mehr Zimmerwohnungen |

**Bewohnte Wohnungen nach Heimat sowie Altersgruppe des Wohnungsinhabers und Bau- sowie Renovationsperiode**

| 10.106-00<br><br>Heimat<br>Altersgruppe des Wohnungsinhabers (in Jahren) | Bewohnte Wohnungen |            |             |             |             |                 |             |             |     |    |                 |
|--|--------------------|------------|-------------|-------------|-------------|-----------------|-------------|-------------|-----|----|-----------------|
|  | im ganzen          | Bauperiode |             |             |             |                 |             |             |     |    |                 |
|  |                    | Vor 1900   |             |             |             |                 | 1900 - 1920 |             |     |    |                 |
|  |                    | im ganzen  | renoviert   |             |             | nicht renoviert | im ganzen   | renoviert   |     |    | nicht renoviert |
| 1961 - 1970  | 1971 - 1980        |            | 1981 - 1990 | 1961 - 1970 | 1971 - 1980 |                 |             | 1981 - 1990 |     |    |                 |
|  | 1                  | 2          | 3           | 4           | 5           | 6               | 7           | 8           | 9   | 10 | 11              |
| 1 IM GANZEN  | 10386              | 741        | 134         | 116         | 253         | 238             | 392         | 59          | 110 | 75 | 148             |
| 2 15 - 19  | 24                 | -          | -           | -           | -           | -               | 4           | 1           | -   | -  | 3               |
| 3 20 - 24  | 386                | 25         | 6           | 1           | 14          | 4               | 12          | -           | 5   | 3  | 4               |
| 4 25 - 29  | 981                | 51         | 8           | 5           | 25          | 13              | 29          | 6           | 5   | 3  | 15              |
| 5 30 - 39  | 2541               | 137        | 17          | 16          | 69          | 35              | 80          | 5           | 26  | 21 | 28              |
| 6 40 - 49  | 2513               | 118        | 20          | 18          | 49          | 31              | 72          | 10          | 21  | 16 | 25              |
| 7 50 - 59  | 1528               | 109        | 16          | 24          | 39          | 30              | 48          | 8           | 14  | 15 | 11              |
| 8 60 - 64  | 599                | 51         | 12          | 8           | 13          | 18              | 27          | 4           | 8   | 4  | 11              |
| 9 65 - 69  | 629                | 69         | 16          | 13          | 12          | 28              | 33          | 5           | 9   | 4  | 15              |
| 10 70 - 79   | 849                | 122        | 24          | 22          | 19          | 57              | 61          | 15          | 13  | 5  | 28              |
| 11 80 +  | 336                | 59         | 15          | 9           | 13          | 22              | 26          | 5           | 9   | 4  | 8               |
| 12 Liechtensteiner   | 6234               | 501        | 95          | 96          | 153         | 157             | 227         | 42          | 60  | 46 | 79              |
| 13 15 - 19   | 5                  | -          | -           | -           | -           | -               | 1           | -           | -   | -  | 1               |
| 14 20 - 24   | 155                | 11         | 2           | 1           | 6           | 2               | 2           | -           | 1   | 1  | -               |
| 15 25 - 29   | 524                | 29         | 4           | 3           | 14          | 8               | 8           | 2           | 1   | 2  | 3               |
| 16 30 - 39   | 1379               | 55         | 8           | 8           | 33          | 6               | 32          | 4           | 8   | 11 | 9               |
| 17 40 - 49   | 1346               | 54         | 8           | 12          | 25          | 9               | 27          | 3           | 9   | 9  | 6               |
| 18 50 - 59   | 980                | 77         | 13          | 22          | 24          | 18              | 33          | 7           | 7   | 13 | 6               |
| 19 60 - 64   | 431                | 43         | 10          | 7           | 10          | 16              | 19          | 4           | 6   | 1  | 8               |
| 20 65 - 69   | 482                | 64         | 12          | 13          | 12          | 27              | 30          | 5           | 9   | 2  | 14              |
| 21 70 - 79   | 677                | 115        | 23          | 21          | 18          | 53              | 52          | 13          | 11  | 4  | 24              |
| 22 80 +  | 255                | 53         | 15          | 9           | 11          | 18              | 23          | 4           | 8   | 3  | 8               |
| 23 Ausländer   | 4152               | 240        | 39          | 20          | 100         | 81              | 165         | 17          | 50  | 29 | 69              |
| 24 15 - 19   | 19                 | -          | -           | -           | -           | -               | 3           | 1           | -   | -  | 2               |
| 25 20 - 24   | 231                | 14         | 4           | -           | 8           | 2               | 10          | -           | 4   | 2  | 4               |
| 26 25 - 29   | 457                | 22         | 4           | 2           | 11          | 5               | 21          | 4           | 4   | 1  | 12              |
| 27 30 - 39   | 1162               | 82         | 9           | 8           | 36          | 29              | 48          | 1           | 18  | 10 | 19              |
| 28 40 - 49   | 1167               | 64         | 12          | 6           | 24          | 22              | 45          | 7           | 12  | 7  | 19              |
| 29 50 - 59   | 548                | 32         | 3           | 2           | 15          | 12              | 15          | 1           | 7   | 2  | 5               |
| 30 60 - 64   | 168                | 8          | 2           | 1           | 3           | 2               | 8           | -           | 2   | 3  | 3               |
| 31 65 - 69   | 147                | 5          | 4           | -           | -           | 1               | 3           | -           | -   | 2  | 1               |
| 32 70 - 79   | 172                | 7          | 1           | 1           | 1           | 4               | 9           | 2           | 2   | 1  | 4               |
| 33 80 +  | 81                 | 6          | -           | -           | 2           | 4               | 3           | 1           | 1   | 1  | -               |

**Bewohnte Wohnungen nach Heimat sowie Altersgruppe des Wohnungsinhabers und Bau- sowie Renovationsperiode**

Fürstentum Liechtenstein

| Bewohnte Wohnungen |             |             |             |                 |             |             |             |             |                 |             |           |             |           | Zeilen-Nr. |
|--------------------|-------------|-------------|-------------|-----------------|-------------|-------------|-------------|-------------|-----------------|-------------|-----------|-------------|-----------|------------|
| Bauperiode         |             |             |             |                 |             |             |             |             |                 |             |           |             |           |            |
| 1921 - 1946        |             |             |             |                 | 1947 - 1960 |             |             |             |                 | 1961 - 1970 |           | 1971 - 1990 |           |            |
| Im ganzen          | renoviert   |             |             | nicht renoviert | Im ganzen   | renoviert   |             |             | nicht renoviert | Im ganzen   | renoviert | Im ganzen   | renoviert |            |
|                    | 1961 - 1970 | 1971 - 1980 | 1981 - 1990 |                 |             | 1961 - 1970 | 1971 - 1980 | 1981 - 1990 |                 |             |           |             |           |            |
| 12                 | 13          | 14          | 15          | 16              | 17          | 18          | 19          | 20          | 21              | 22          | 23        | 24          | 25        | 26         |
| 920                | 145         | 178         | 259         | 338             | 1245        | 124         | 216         | 366         | 539             | 2100        | 962       | 4988        | 492       | 1          |
| -                  | -           | -           | -           | -               | 3           | -           | -           | 2           | 1               | 9           | 8         | 8           | 2         | 2          |
| 21                 | -           | 4           | 5           | 12              | 32          | 1           | 4           | 13          | 14              | 83          | 44        | 213         | 21        | 3          |
| 64                 | 7           | 12          | 28          | 17              | 73          | 5           | 9           | 37          | 22              | 154         | 81        | 610         | 54        | 4          |
| 166                | 21          | 33          | 55          | 57              | 195         | 18          | 29          | 79          | 69              | 328         | 167       | 1635        | 135       | 5          |
| 161                | 20          | 35          | 53          | 53              | 162         | 12          | 27          | 66          | 57              | 510         | 222       | 1490        | 184       | 6          |
| 133                | 21          | 27          | 36          | 49              | 181         | 15          | 34          | 55          | 77              | 527         | 254       | 530         | 54        | 7          |
| 65                 | 19          | 16          | 17          | 13              | 144         | 18          | 34          | 34          | 58              | 157         | 64        | 155         | 15        | 8          |
| 73                 | 12          | 16          | 14          | 31              | 177         | 23          | 37          | 39          | 78              | 146         | 59        | 131         | 11        | 9          |
| 146                | 29          | 23          | 39          | 55              | 213         | 26          | 32          | 36          | 119             | 143         | 47        | 164         | 13        | 10         |
| 91                 | 16          | 12          | 12          | 51              | 65          | 6           | 10          | 5           | 44              | 43          | 16        | 52          | 3         | 11         |
| 614                | 109         | 120         | 176         | 209             | 863         | 92          | 165         | 253         | 353             | 1276        | 589       | 2753        | 276       | 12         |
| -                  | -           | -           | -           | -               | 1           | -           | -           | 1           | -               | -           | -         | 3           | -         | 13         |
| 9                  | -           | 2           | 5           | 2               | 14          | -           | 2           | 6           | 6               | 29          | 13        | 90          | 8         | 14         |
| 39                 | 7           | 8           | 17          | 7               | 44          | -           | 3           | 27          | 14              | 73          | 37        | 331         | 26        | 15         |
| 77                 | 10          | 19          | 27          | 21              | 96          | 6           | 16          | 49          | 25              | 134         | 77        | 985         | 76        | 16         |
| 88                 | 14          | 18          | 33          | 23              | 85          | 8           | 15          | 37          | 25              | 297         | 133       | 795         | 114       | 17         |
| 80                 | 13          | 18          | 22          | 27              | 124         | 12          | 28          | 38          | 46              | 390         | 198       | 276         | 30        | 18         |
| 52                 | 15          | 14          | 13          | 10              | 123         | 16          | 32          | 31          | 44              | 114         | 49        | 80          | 7         | 19         |
| 63                 | 11          | 12          | 13          | 27              | 149         | 22          | 32          | 30          | 65              | 101         | 39        | 75          | 6         | 20         |
| 130                | 26          | 18          | 36          | 50              | 181         | 24          | 27          | 30          | 100             | 107         | 31        | 92          | 6         | 21         |
| 76                 | 13          | 11          | 10          | 42              | 46          | 4           | 10          | 4           | 28              | 31          | 12        | 26          | 3         | 22         |
| 306                | 36          | 58          | 83          | 129             | 382         | 32          | 51          | 113         | 186             | 824         | 373       | 2235        | 216       | 23         |
| -                  | -           | -           | -           | -               | 2           | -           | -           | 1           | 1               | 9           | 8         | 5           | 2         | 24         |
| 12                 | -           | 2           | -           | 10              | 18          | 1           | 2           | 7           | 8               | 54          | 31        | 123         | 13        | 25         |
| 25                 | -           | 4           | 11          | 10              | 29          | 5           | 6           | 10          | 8               | 81          | 44        | 279         | 28        | 26         |
| 89                 | 11          | 14          | 28          | 36              | 99          | 12          | 13          | 30          | 44              | 194         | 90        | 650         | 59        | 27         |
| 73                 | 6           | 17          | 20          | 30              | 77          | 4           | 12          | 29          | 32              | 213         | 89        | 695         | 70        | 28         |
| 53                 | 8           | 9           | 14          | 22              | 57          | 3           | 6           | 17          | 31              | 137         | 56        | 254         | 24        | 29         |
| 13                 | 4           | 2           | 4           | 3               | 21          | 2           | 2           | 3           | 14              | 43          | 15        | 75          | 8         | 30         |
| 10                 | 1           | 4           | 1           | 4               | 28          | 1           | 5           | 9           | 13              | 45          | 20        | 56          | 5         | 31         |
| 16                 | 3           | 5           | 3           | 5               | 32          | 2           | 5           | 6           | 19              | 36          | 16        | 72          | 7         | 32         |
| 15                 | 3           | 1           | 2           | 9               | 19          | 2           | -           | 1           | 16              | 12          | 4         | 26          | -         | 33         |

Bewohnte Wohnungen nach Heimat sowie Altersgruppe des Wohnungsinhabers und Zimmerzahl

Fürstentum Liechtenstein

| 10.107-00       | Bewohnte Wohnungen |                   |      |      |      |      |      |     |     |
|-----------------|--------------------|-------------------|------|------|------|------|------|-----|-----|
|                 | Im ganzen          | Mit ... Zimmer(n) |      |      |      |      |      |     |     |
|                 |                    | 1                 | 2    | 3    | 4    | 5    | 6    | 7   | 8 + |
| Heimat          |                    |                   |      |      |      |      |      |     |     |
| IM GANZEN       | 10386              | 594               | 1000 | 1462 | 2081 | 2282 | 1562 | 818 | 587 |
| 15 - 19         | 24                 | 12                | 6    | 4    | 1    | 1    | -    | -   | -   |
| 20 - 24         | 386                | 107               | 105  | 82   | 46   | 29   | 11   | 4   | 2   |
| 25 - 29         | 981                | 139               | 207  | 226  | 177  | 123  | 66   | 29  | 14  |
| 30 - 39         | 2541               | 155               | 263  | 422  | 530  | 521  | 373  | 179 | 98  |
| 40 - 49         | 2513               | 88                | 160  | 282  | 539  | 617  | 437  | 224 | 166 |
| 50 - 59         | 1528               | 43                | 92   | 137  | 297  | 363  | 287  | 173 | 136 |
| 60 - 64         | 599                | 16                | 25   | 62   | 108  | 159  | 107  | 67  | 55  |
| 65 - 69         | 629                | 10                | 45   | 70   | 131  | 162  | 110  | 49  | 52  |
| 70 - 79         | 849                | 14                | 64   | 118  | 190  | 218  | 125  | 70  | 50  |
| 80 +            | 336                | 10                | 33   | 59   | 62   | 89   | 46   | 23  | 14  |
| Liechtensteiner | 6234               | 105               | 419  | 707  | 1194 | 1615 | 1153 | 617 | 424 |
| 15 - 19         | 5                  | 1                 | 1    | 2    | 1    | -    | -    | -   | -   |
| 20 - 24         | 155                | 21                | 42   | 41   | 23   | 18   | 5    | 3   | 2   |
| 25 - 29         | 524                | 21                | 93   | 127  | 108  | 88   | 53   | 24  | 10  |
| 30 - 39         | 1379               | 25                | 90   | 156  | 268  | 347  | 266  | 148 | 79  |
| 40 - 49         | 1346               | 11                | 48   | 98   | 256  | 373  | 292  | 150 | 118 |
| 50 - 59         | 980                | 4                 | 38   | 65   | 176  | 258  | 220  | 121 | 98  |
| 60 - 64         | 431                | 6                 | 12   | 32   | 68   | 129  | 88   | 55  | 41  |
| 65 - 69         | 482                | 4                 | 29   | 47   | 98   | 144  | 87   | 39  | 34  |
| 70 - 79         | 677                | 6                 | 41   | 94   | 148  | 184  | 109  | 58  | 37  |
| 80 +            | 255                | 6                 | 25   | 45   | 48   | 74   | 33   | 19  | 5   |
| Ausländer       | 4152               | 489               | 581  | 755  | 887  | 667  | 409  | 201 | 163 |
| 15 - 19         | 19                 | 11                | 5    | 2    | -    | 1    | -    | -   | -   |
| 20 - 24         | 231                | 86                | 63   | 41   | 23   | 11   | 6    | 1   | -   |
| 25 - 29         | 457                | 118               | 114  | 99   | 69   | 35   | 13   | 5   | 4   |
| 30 - 39         | 1162               | 130               | 173  | 266  | 262  | 174  | 107  | 31  | 19  |
| 40 - 49         | 1167               | 77                | 112  | 184  | 283  | 244  | 145  | 74  | 48  |
| 50 - 59         | 548                | 39                | 54   | 72   | 121  | 105  | 67   | 52  | 38  |
| 60 - 64         | 168                | 10                | 13   | 30   | 40   | 30   | 19   | 12  | 14  |
| 65 - 69         | 147                | 6                 | 16   | 23   | 33   | 18   | 23   | 10  | 18  |
| 70 - 79         | 172                | 8                 | 23   | 24   | 42   | 34   | 16   | 12  | 13  |
| 80 +            | 81                 | 4                 | 8    | 14   | 14   | 15   | 13   | 4   | 9   |

Volkszählung 1990

**Bewohnte Wohnungen nach sozio-professioneller Kategorie des Wohnungsinhabers und Zimmerzahl**

Fürstentum Liechtenstein

| 10.108-01<br>Sozio-professionelle Kategorie des Wohnungsinhabers         | Bewohnte Wohnungen |                   |             |             |             |             |             |            |            |
|--|--------------------|-------------------|-------------|-------------|-------------|-------------|-------------|------------|------------|
|  | Im ganzen          | Mit ... Zimmer(n) |             |             |             |             |             |            |            |
|  |                    | 1                 | 2           | 3           | 4           | 5           | 6           | 7          | 8 +        |
| <b>IM GANZEN</b>   | <b>10386</b>       | <b>594</b>        | <b>1000</b> | <b>1462</b> | <b>2081</b> | <b>2282</b> | <b>1562</b> | <b>818</b> | <b>587</b> |
| Oberstes Management  | 56                 | 1                 | 2           | 3           | 5           | 13          | 12          | 11         | 9          |
| Freie Berufe   | 131                | -                 | 2           | 9           | 14          | 23          | 24          | 23         | 36         |
| Andere Selbständige  | 1269               | 9                 | 36          | 106         | 236         | 322         | 260         | 163        | 137        |
| Landwirte  | 131                | -                 | 1           | 7           | 23          | 33          | 34          | 19         | 14         |
| Handwerker   | 461                | 1                 | 4           | 32          | 79          | 127         | 89          | 70         | 59         |
| Selbständige im Dienstleistungsbetrieb                                   | 677                | 8                 | 31          | 67          | 134         | 162         | 137         | 74         | 64         |
| Akademische Berufe und oberes Kader                                      | 1071               | 15                | 57          | 103         | 199         | 218         | 229         | 138        | 112        |
| Ingenieure und technisches Kader   | 149                | 3                 | 5           | 15          | 33          | 29          | 34          | 21         | 9          |
| Kader der Unternehmens- und Kommunikationsdienstleistungen               | 702                | 9                 | 34          | 61          | 126         | 143         | 156         | 93         | 80         |
| Kader im sozialen und persönlichen Dienstleistungsbereich                | 220                | 3                 | 18          | 27          | 40          | 46          | 39          | 24         | 23         |
| Intermediäre Berufe  | 1839               | 75                | 157         | 249         | 402         | 425         | 291         | 155        | 85         |
| Intermediäre Techniker   | 701                | 28                | 46          | 77          | 149         | 175         | 130         | 65         | 31         |
| Intermediäre Berufe der Unternehmens- und Kommunikationsdienstleistungen | 730                | 23                | 74          | 95          | 173         | 166         | 110         | 56         | 33         |
| Intermediäre Berufe im sozialen und persönlichen Dienstleistungsbereich  | 408                | 24                | 37          | 77          | 80          | 84          | 51          | 34         | 21         |
| Qualifizierte nicht-manuelle Berufe                                      | 1339               | 117               | 209         | 216         | 275         | 255         | 158         | 73         | 36         |
| Technische Angestellte   | 140                | 4                 | 17          | 17          | 22          | 41          | 26          | 9          | 4          |
| Angestellte der Unternehmens- und Kommunikationsdienstleistungen         | 833                | 51                | 128         | 147         | 180         | 158         | 96          | 49         | 24         |
| Angestellte im sozialen und persönlichen Dienstleistungsbereich          | 366                | 62                | 64          | 52          | 73          | 56          | 36          | 15         | 8          |
| Qualifizierte manuelle Berufe  | 1131               | 88                | 122         | 184         | 242         | 272         | 155         | 44         | 24         |
| Gelernte Arbeiter in der Landwirtschaft                                  | 29                 | 8                 | 5           | 1           | 6           | 6           | 1           | 2          | -          |
| Gelernte Arbeiter in der Produktion und im Baugewerbe                    | 905                | 69                | 105         | 152         | 186         | 207         | 131         | 33         | 22         |
| Gelernte Angestellte im Dienstleistungsbereich                           | 197                | 11                | 12          | 31          | 50          | 59          | 23          | 9          | 2          |
| Ungelernte Angestellte und Arbeiter                                      | 1284               | 226               | 218         | 259         | 230         | 184         | 104         | 44         | 19         |
| Ungelernte Arbeiter in der Landwirtschaft                                | 25                 | 3                 | 4           | 3           | 3           | 9           | 1           | 1          | 1          |
| Ungelernte Arbeiter in der Produktion und im Baugewerbe                  | 709                | 145               | 131         | 167         | 119         | 82          | 38          | 19         | 8          |
| Ungelernte Angestellte im Dienstleistungsbereich                         | 550                | 78                | 83          | 89          | 108         | 93          | 65          | 24         | 10         |
| Nicht zuteilbare Erwerbstätige   | 173                | 8                 | 22          | 30          | 35          | 39          | 22          | 8          | 9          |
| Erwerbslose  | 53                 | 6                 | 9           | 11          | 13          | 8           | 2           | 2          | 2          |
| In Ausbildung Stehende ab 15 Jahren                                      | 21                 | 5                 | 5           | 5           | 2           | 4           | -           | -          | -          |
| Rentner  | 1868               | 41                | 145         | 262         | 405         | 483         | 279         | 143        | 110        |
| Im eigenen Haushalt arbeitend  | 137                | 2                 | 12          | 23          | 20          | 35          | 23          | 14         | 8          |
| Übrige Nichterwerbspersonen  | 14                 | 1                 | 4           | 2           | 3           | 1           | 3           | -          | -          |

Volkszählung 1990



**Bewohner nach sozio-professioneller Kategorie des Wohnungsinhabers und Zimmerzahl**

Fürstentum Liechtenstein

| 10.108-02<br>Sozio-professionelle Kategorie des<br>Wohnungsinhabers         | Bewohner     |                   |             |             |             |             |             |             |             |
|---|--------------|-------------------|-------------|-------------|-------------|-------------|-------------|-------------|-------------|
|   | Im ganzen    | Mit ... Zimmer(n) |             |             |             |             |             |             |             |
|   |              | 1                 | 2           | 3           | 4           | 5           | 6           | 7           | 8 +         |
|   | 1            | 2                 | 3           | 4           | 5           | 6           | 7           | 8           | 9           |
| <b>IM GANZEN</b>  | <b>28205</b> | <b>770</b>        | <b>1464</b> | <b>2961</b> | <b>5548</b> | <b>6934</b> | <b>5305</b> | <b>2979</b> | <b>2244</b> |
| Oberstes Management   | 201          | 1                 | 2           | 9           | 16          | 44          | 46          | 47          | 36          |
| Freie Berufe  | 453          | -                 | 3           | 16          | 37          | 68          | 94          | 93          | 142         |
| Andere Selbständige   | 4303         | 10                | 54          | 249         | 699         | 1095        | 953         | 657         | 586         |
| Landwirte   | 520          | -                 | 3           | 19          | 82          | 113         | 139         | 97          | 67          |
| Handwerker  | 1651         | 1                 | 6           | 80          | 264         | 442         | 328         | 280         | 250         |
| Selbständige im Dienstleistungsbetrieb                                      | 2132         | 9                 | 45          | 150         | 353         | 540         | 486         | 280         | 269         |
| Akademische Berufe und oberes Kader   | 3393         | 15                | 74          | 182         | 539         | 729         | 853         | 551         | 450         |
| Ingenieure und technisches Kader  | 489          | 3                 | 6           | 32          | 85          | 101         | 140         | 83          | 39          |
| Kader der Unternehmens- und<br>Kommunikationsdienstleistungen               | 2249         | 9                 | 45          | 104         | 350         | 472         | 573         | 369         | 327         |
| Kader im sozialen und persönlichen<br>Dienstleistungsbereich                | 655          | 3                 | 23          | 46          | 104         | 156         | 140         | 99          | 84          |
| Intermediäre Berufe   | 5405         | 83                | 223         | 479         | 1155        | 1440        | 1078        | 584         | 363         |
| Intermediäre Techniker  | 2257         | 33                | 76          | 177         | 470         | 617         | 496         | 258         | 130         |
| Intermediäre Berufe der Unternehmens-<br>und Kommunikationsdienstleistungen | 2058         | 24                | 98          | 164         | 488         | 549         | 393         | 205         | 137         |
| Intermediäre Berufe im sozialen und<br>persönlichen Dienstleistungsbereich  | 1090         | 26                | 49          | 138         | 197         | 274         | 189         | 121         | 96          |
| Qualifizierte nicht-manuelle Berufe   | 3336         | 135               | 245         | 367         | 784         | 813         | 581         | 280         | 131         |
| Technische Angestellte  | 418          | 4                 | 22          | 30          | 66          | 134         | 108         | 34          | 20          |
| Angestellte der Unternehmens- und<br>Kommunikationsdienstleistungen         | 2037         | 56                | 147         | 250         | 502         | 487         | 328         | 178         | 89          |
| Angestellte im sozialen und persönlichen<br>Dienstleistungsbereich          | 881          | 75                | 76          | 87          | 216         | 192         | 145         | 68          | 22          |
| Qualifizierte manuelle Berufe   | 3362         | 111               | 221         | 453         | 740         | 978         | 586         | 178         | 95          |
| Gelernte Arbeiter in der Landwirtschaft                                     | 70           | 9                 | 8           | 1           | 20          | 23          | 3           | 6           | -           |
| Gelernte Arbeiter in der Produktion und<br>im Baugewerbe                    | 2674         | 89                | 189         | 381         | 566         | 732         | 496         | 133         | 88          |
| Gelernte Angestellte im<br>Dienstleistungsbereich                           | 618          | 13                | 24          | 71          | 154         | 223         | 87          | 39          | 7           |
| Ungelernte Angestellte und Arbeiter   | 3254         | 345               | 398         | 673         | 694         | 585         | 321         | 160         | 78          |
| Ungelernte Arbeiter in der Landwirtschaft                                   | 79           | 5                 | 8           | 9           | 9           | 37          | 4           | 6           | 1           |
| Ungelernte Arbeiter in der Produktion und<br>im Baugewerbe                  | 1911         | 249               | 276         | 493         | 379         | 273         | 129         | 69          | 43          |
| Ungelernte Angestellte im Dienstleistungs-<br>bereich                       | 1264         | 91                | 114         | 171         | 306         | 275         | 188         | 85          | 34          |
| Nicht zuteilbare Erwerbstätige  | 490          | 12                | 38          | 68          | 90          | 124         | 95          | 32          | 31          |
| Erwerbalose   | 99           | 6                 | 9           | 21          | 30          | 16          | 6           | 5           | 6           |
| In Ausbildung Stehende ab 15 Jahren   | 34           | 5                 | 5           | 7           | 6           | 11          | -           | -           | -           |
| Rentner   | 3506         | 44                | 170         | 383         | 707         | 939         | 622         | 345         | 296         |
| Im eigenen Haushalt arbeitend   | 350          | 2                 | 18          | 51          | 48          | 89          | 65          | 47          | 30          |
| Übrige Nichterwerbspersonen   | 19           | 1                 | 4           | 3           | 3           | 3           | 5           | -           | -           |

Volkszählung 1990



**Bewohnte Wohnungen ohne Untermieterhaushalte nach Zimmerzahl sowie Anzahl Bewohner und sozio-professioneller Kategorie des Wohnungsinhabers**

| Zimmerzahl<br>Anzahl Bewohner | Bewohnte Wohnungen |   |              |                       |                                     |                     |                                     |                               |
|-------------------------------|--------------------|---|--------------|-----------------------|-------------------------------------|---------------------|-------------------------------------|-------------------------------|
|                               | Im ganzen          | Sozio-professionelle Kategorie des Wohnungsinhabers |              |                       |                                     |                     |                                     |                               |
|                               |                    | Oberstes Management                                 | Freie Berufe | Andere Selbstständige | Akademische Berufe und oberes Kader | Intermediäre Berufe | Qualifizierte nicht-manuelle Berufe | Qualifizierte manuelle Berufe |
| 1                             | 2                  | 3   | 4            | 5                     | 6                                   | 7                   | 8                                   |                               |
| Im ganzen                     | 10323              | 56  | 131          | 1263                  | 1066                                | 1832                | 1335                                | 1127                          |
| mit 1 Bewohner                | 2780               | 4   | 17           | 151                   | 175                                 | 401                 | 488                                 | 231                           |
| 2 Bewohnern                   | 2540               | 6   | 24           | 254                   | 218                                 | 390                 | 267                                 | 238                           |
| 3 Bewohnern                   | 1728               | 15  | 21           | 243                   | 190                                 | 314                 | 202                                 | 214                           |
| 4 Bewohnern                   | 1985               | 19  | 32           | 329                   | 289                                 | 468                 | 234                                 | 278                           |
| 5 Bewohnern                   | 930                | 8   | 27           | 190                   | 145                                 | 195                 | 111                                 | 128                           |
| 6 + Bewohnern                 | 360                | 4   | 10           | 96                    | 49                                  | 64                  | 33                                  | 38                            |
| 1-Zimmerwohnungen             | 594                | 1   | -            | 9                     | 15                                  | 75                  | 117                                 | 88                            |
| mit 1 Bewohner                | 460                | 1   | -            | 8                     | 15                                  | 69                  | 104                                 | 69                            |
| 2 Bewohnern                   | 101                | -   | -            | 1                     | -                                   | 4                   | 9                                   | 16                            |
| 3 + Bewohnern                 | 33                 | -   | -            | -                     | -                                   | 2                   | 4                                   | 3                             |
| 2-Zimmerwohnungen             | 998                | 2   | 2            | 36                    | 56                                  | 157                 | 209                                 | 122                           |
| mit 1 Bewohner                | 684                | 2   | 1            | 24                    | 43                                  | 109                 | 176                                 | 57                            |
| 2 Bewohnern                   | 213                | -   | 1            | 7                     | 10                                  | 35                  | 30                                  | 43                            |
| 3 Bewohnern                   | 67                 | -   | -            | 4                     | 3                                   | 8                   | 3                                   | 14                            |
| 4 + Bewohnern                 | 34                 | -   | -            | 1                     | -                                   | 5                   | -                                   | 8                             |
| 3-Zimmerwohnungen             | 1458               | 3   | 9            | 105                   | 103                                 | 249                 | 215                                 | 184                           |
| mit 1 Bewohner                | 619                | -   | 5            | 35                    | 50                                  | 111                 | 110                                 | 48                            |
| 2 Bewohnern                   | 439                | 1   | 1            | 37                    | 32                                  | 72                  | 73                                  | 55                            |
| 3 Bewohnern                   | 226                | 1   | 3            | 9                     | 16                                  | 45                  | 22                                  | 43                            |
| 4 Bewohnern                   | 127                | 1   | -            | 13                    | 5                                   | 18                  | 8                                   | 27                            |
| 5 + Bewohnern                 | 47                 | -   | -            | 11                    | -                                   | 3                   | 2                                   | 11                            |
| 4-Zimmerwohnungen             | 2074               | 5   | 14           | 236                   | 199                                 | 402                 | 274                                 | 240                           |
| mit 1 Bewohner                | 463                | -   | 3            | 37                    | 33                                  | 65                  | 50                                  | 29                            |
| 2 Bewohnern                   | 606                | 1   | 6            | 56                    | 64                                  | 110                 | 65                                  | 61                            |
| 3 Bewohnern                   | 400                | 3   | 2            | 60                    | 47                                  | 76                  | 63                                  | 51                            |
| 4 Bewohnern                   | 435                | -   | -            | 55                    | 40                                  | 118                 | 74                                  | 71                            |
| 5 Bewohnern                   | 131                | 1   | 2            | 20                    | 14                                  | 28                  | 17                                  | 24                            |
| 6 + Bewohnern                 | 39                 | -   | 1            | 8                     | 1                                   | 5                   | 5                                   | 4                             |
| 5-Zimmerwohnungen             | 2271               | 13  | 23           | 321                   | 218                                 | 425                 | 255                                 | 272                           |
| mit 1 Bewohner                | 323                | -   | 3            | 25                    | 13                                  | 29                  | 31                                  | 19                            |
| 2 Bewohnern                   | 591                | 3   | 6            | 63                    | 52                                  | 93                  | 50                                  | 34                            |
| 3 Bewohnern                   | 464                | 4   | 6            | 80                    | 47                                  | 84                  | 63                                  | 55                            |
| 4 Bewohnern                   | 570                | 4   | 5            | 91                    | 70                                  | 145                 | 70                                  | 104                           |
| 5 Bewohnern                   | 247                | 2   | 3            | 46                    | 28                                  | 57                  | 33                                  | 51                            |
| 6 + Bewohnern                 | 76                 | -   | -            | 16                    | 8                                   | 17                  | 8                                   | 9                             |
| 6-und mehr Zimmerwohnungen    | 2928               | 32  | 83           | 556                   | 475                                 | 524                 | 265                                 | 221                           |
| mit 1 Bewohner                | 231                | 1   | 5            | 22                    | 21                                  | 18                  | 17                                  | 9                             |
| 2 Bewohnern                   | 590                | 1   | 10           | 90                    | 60                                  | 76                  | 40                                  | 29                            |
| 3 Bewohnern                   | 567                | 7   | 10           | 90                    | 77                                  | 99                  | 48                                  | 49                            |
| 4 Bewohnern                   | 821                | 14  | 27           | 169                   | 174                                 | 182                 | 81                                  | 70                            |
| 5 Bewohnern                   | 509                | 5   | 22           | 115                   | 103                                 | 109                 | 60                                  | 41                            |
| 6 + Bewohnern                 | 230                | 4   | 9            | 70                    | 40                                  | 40                  | 19                                  | 23                            |

Volkszählung 1990

**Bewohnte Wohnungen ohne Untermieterhaushalte nach Zimmerzahl sowie Anzahl Bewohner und sozio-professioneller Kategorie des Wohnungsinhabers**

Fürstentum Liechtenstein

| Bewohnte Wohnungen                                  |   |                  |   |         |  |   | 10.109-00                     |
|---|---|------------------|---|---------|--|---|-------------------------------|
| Sozio-professionelle Kategorie des Wohnungsinhabers |   |                  |   |         |  |   |                               |
| Unge-<br>lernte<br>Ange-<br>stellte und<br>Arbeiter | Nicht<br>zuteilbare<br>Erwerbs-<br>tätige | Erwerbs-<br>lose | In Aus-<br>bildung<br>Stehende<br>ab<br>15 Jahren | Rentner | Im<br>eigenen<br>Haushalt<br>arbeitend | Uebrige<br>Nicht-<br>erwerbs-<br>personen |                               |
| 9   | 10  | 11               | 12  | 13      | 14                                     | 15  | Zimmerzahl<br>Anzahl Bewohner |
| 1276  | 172                                       | 53               | 21  | 1842    | 135                                    | 14  | Im ganzen                     |
| 396   | 43  | 29               | 15  | 787     | 32                                     | 11  | mit 1 Bewohner                |
| 322   | 42  | 9                | 1   | 730     | 38                                     | 1   | 2 Bewohnern                   |
| 245   | 31  | 9                | 3   | 200     | 39                                     | 2   | 3 Bewohnern                   |
| 196   | 26  | 5                | 2   | 88      | 19                                     | -   | 4 Bewohnern                   |
| 79  | 23  | 1                | -   | 20      | 3                                      | -   | 5 Bewohnern                   |
| 38  | 7   | -                | -   | 17      | 4                                      | -   | 6 + Bewohnern                 |
| 226   | 8   | 6                | 5   | 41      | 2                                      | 1   | 1-Zimmerwohnungen             |
| 137   | 5   | 6                | 5   | 38      | 2                                      | 1   | mit 1 Bewohner                |
| 66  | 2   | -                | -   | 3       | -                                      | -   | 2 Bewohnern                   |
| 23  | 1   | -                | -   | -       | -                                      | -   | 3 + Bewohnern                 |
| 218   | 22  | 9                | 5   | 145     | 11                                     | 4   | 2-Zimmerwohnungen             |
| 108   | 13  | 9                | 5   | 126     | 7                                      | 4   | mit 1 Bewohner                |
| 63  | 6   | -                | -   | 15      | 3                                      | -   | 2 Bewohnern                   |
| 31  | 1   | -                | -   | 2       | 1                                      | -   | 3 Bewohnern                   |
| 16  | 2   | -                | -   | 2       | -                                      | -   | 4 + Bewohnern                 |
| 257   | 30  | 11               | 5   | 262     | 23                                     | 2   | 3-Zimmerwohnungen             |
| 69  | 9   | 4                | 4   | 164     | 9                                      | 1   | mit 1 Bewohner                |
| 67  | 9   | 4                | -   | 80      | 7                                      | 1   | 2 Bewohnern                   |
| 60  | 7   | 3                | 1   | 13      | 3                                      | -   | 3 Bewohnern                   |
| 43  | 5   | -                | -   | 5       | 2                                      | -   | 4 Bewohnern                   |
| 18  | -   | -                | -   | -       | 2                                      | -   | 5 + Bewohnern                 |
| 229   | 34  | 13               | 2   | 403     | 20                                     | 3   | 4-Zimmerwohnungen             |
| 37  | 12  | 5                | -   | 184     | 5                                      | 3   | mit 1 Bewohner                |
| 58  | 7   | 3                | -   | 170     | 5                                      | -   | 2 Bewohnern                   |
| 49  | 6   | 1                | 2   | 33      | 7                                      | -   | 3 Bewohnern                   |
| 52  | 6   | 4                | -   | 12      | 3                                      | -   | 4 Bewohnern                   |
| 23  | 1   | -                | -   | 1       | -                                      | -   | 5 Bewohnern                   |
| 10  | 2   | -                | -   | 3       | -                                      | -   | 6 + Bewohnern                 |
| 182   | 39  | 8                | 4   | 475     | 35                                     | 1   | 5-Zimmerwohnungen             |
| 24  | 2   | 4                | 1   | 166     | 6                                      | -   | mit 1 Bewohner                |
| 39  | 14  | -                | 1   | 225     | 11                                     | -   | 2 Bewohnern                   |
| 47  | 7   | 4                | -   | 54      | 12                                     | 1   | 3 Bewohnern                   |
| 44  | 9   | -                | 2   | 21      | 5                                      | -   | 4 Bewohnern                   |
| 17  | 6   | -                | -   | 3       | 1                                      | -   | 5 Bewohnern                   |
| 11  | 1   | -                | -   | 6       | -                                      | -   | 6 + Bewohnern                 |
| 164   | 39  | 6                | -   | 516     | 44                                     | 3   | 6-und mehr Zimmerwohnungen    |
| 21  | 2   | 1                | -   | 109     | 3                                      | 2   | mit 1 Bewohner                |
| 29  | 4   | 2                | -   | 237     | 12                                     | -   | 2 Bewohnern                   |
| 42  | 9   | 1                | -   | 98      | 16                                     | 1   | 3 Bewohnern                   |
| 40  | 6   | 1                | -   | 48      | 9                                      | -   | 4 Bewohnern                   |
| 22  | 14  | 1                | -   | 16      | 1                                      | -   | 5 Bewohnern                   |
| 10  | 4   | -                | -   | 8       | 3                                      | -   | 6 + Bewohnern                 |

Volkzählung 1990

Mieter- und Genossenschaftlerwohnungen nach Mietpreis und Zimmerzahl sowie Heimat des Wohnungsinhabers

Fürstentum Liechtenstein

| 10.110-00                  | Mieter- und Genossenschaftlerwohnungen |                 |           |                   |           |                 |           |                 |           |                 |           |                 |           |
|----------------------------|--|-----------------|-----------|-------------------|-----------|-----------------|-----------|-----------------|-----------|-----------------|-----------|-----------------|-----------|
|                            | Im ganzen                              | Wohnungsinhaber |           | Mit ... Zimmer(n) |           |                 |           |                 |           |                 |           |                 |           |
|                            |  | Schweizer       | Ausländer | 1                 |           | 2               |           | 3               |           | 4               |           | 5+              |           |
|                            |  |                 |           | Liechtensteiner   | Ausländer | Liechtensteiner | Ausländer | Liechtensteiner | Ausländer | Liechtensteiner | Ausländer | Liechtensteiner | Ausländer |
| Mietpreis                  | 1                                      | 2               | 3         | 4                 | 5         | 6               | 7         | 8               | 9         | 10              | 11        | 12              | 13        |
| IM GANZEN                  | 4747                                   | 1706            | 3041      | 97                | 480       | 329             | 563       | 448             | 698       | 441             | 709       | 391             | 591       |
| Mit Angabe des Mietpreises | 3053                                   | 1052            | 2001      | 61                | 299       | 204             | 331       | 276             | 486       | 277             | 490       | 234             | 395       |
| In Franken                 |  |                 |           |                   |           |                 |           |                 |           |                 |           |                 |           |
| unter 200.-                | 46                                     | 13              | 33        | -                 | 16        | 2               | 2         | 5               | 9         | 4               | 4         | 2               | 2         |
| 200 - 299.-                | 69                                     | 19              | 50        | 1                 | 20        | 2               | 10        | 7               | 17        | 4               | -         | 5               | 3         |
| 300 - 399.-                | 164                                    | 57              | 107       | 15                | 56        | 16              | 22        | 10              | 13        | 8               | 10        | 8               | 6         |
| 400 - 499.-                | 229                                    | 67              | 162       | 23                | 85        | 12              | 32        | 14              | 21        | 10              | 15        | 8               | 9         |
| 500 - 599.-                | 335                                    | 115             | 220       | 15                | 84        | 38              | 66        | 27              | 40        | 20              | 21        | 15              | 9         |
| 600 - 699.-                | 345                                    | 119             | 226       | 5                 | 33        | 43              | 82        | 35              | 71        | 23              | 27        | 13              | 13        |
| 700 - 799.-                | 336                                    | 119             | 217       | -                 | 3         | 45              | 70        | 34              | 66        | 28              | 50        | 12              | 28        |
| 800 - 899.-                | 320                                    | 116             | 204       | 1                 | 1         | 27              | 32        | 30              | 78        | 38              | 63        | 20              | 30        |
| 900 - 999.-                | 221                                    | 88              | 133       | -                 | 1         | 9               | 7         | 39              | 49        | 23              | 52        | 17              | 24        |
| 1000 - 1099.-              | 230                                    | 82              | 148       | -                 | -         | 6               | 4         | 29              | 44        | 28              | 63        | 19              | 37        |
| 1100 - 1199.-              | 138                                    | 49              | 89        | -                 | -         | 2               | 1         | 15              | 18        | 21              | 47        | 11              | 23        |
| 1200 - 1299.-              | 142                                    | 52              | 90        | -                 | -         | 2               | 2         | 13              | 21        | 22              | 38        | 15              | 29        |
| 1300 - 1399.-              | 103                                    | 39              | 64        | 1                 | -         | -               | -         | 11              | 16        | 14              | 25        | 13              | 23        |
| 1400 - 1499.-              | 76                                     | 20              | 56        | -                 | -         | -               | -         | 3               | 12        | 12              | 23        | 5               | 21        |
| 1500 - 1599.-              | 76                                     | 31              | 45        | -                 | -         | -               | 1         | 1               | 7         | 12              | 21        | 18              | 16        |
| 1600 - 1699.-              | 48                                     | 13              | 35        | -                 | -         | -               | -         | -               | 1         | 3               | 16        | 10              | 18        |
| 1700 - 1799.-              | 16                                     | 7               | 9         | -                 | -         | -               | -         | 1               | -         | 1               | 2         | 5               | 7         |
| 1800 - 1899.-              | 41                                     | 16              | 25        | -                 | -         | -               | -         | -               | 2         | 2               | 5         | 14              | 18        |
| 1900 - 1999.-              | 18                                     | 4               | 14        | -                 | -         | -               | -         | 2               | -         | 1               | 4         | 1               | 10        |
| 2000 - 2199.-              | 34                                     | 9               | 25        | -                 | -         | -               | -         | -               | -         | 3               | 3         | 6               | 22        |
| 2200 - 2399.-              | 19                                     | 6               | 13        | -                 | -         | -               | -         | -               | -         | -               | 1         | 6               | 12        |
| 2400 - 2599.-              | 17                                     | 6               | 11        | -                 | -         | -               | -         | -               | -         | -               | -         | 6               | 11        |
| 2600 - 2799.-              | 5                                      | 2               | 3         | -                 | -         | -               | -         | -               | 1         | -               | -         | 2               | 2         |
| 2800 - 2999.-              | 3                                      | -               | 3         | -                 | -         | -               | -         | -               | -         | -               | -         | -               | 3         |
| 3000 - 3199.-              | 9                                      | 1               | 8         | -                 | -         | -               | -         | -               | -         | -               | -         | 1               | 8         |
| 3200 - 3399.-              | 4                                      | 2               | 2         | -                 | -         | -               | -         | -               | -         | -               | -         | 2               | 2         |
| 3400 - 3599.-              | 4                                      | -               | 4         | -                 | -         | -               | -         | -               | -         | -               | -         | -               | 4         |
| 3600 - 3799.-              | 1                                      | -               | 1         | -                 | -         | -               | -         | -               | -         | -               | -         | -               | 1         |
| 3800 - 3999.-              | 1                                      | -               | 1         | -                 | -         | -               | -         | -               | -         | -               | -         | -               | 1         |
| 4000.- und mehr            | 3                                      | -               | 3         | -                 | -         | -               | -         | -               | -         | -               | -         | -               | 3         |

Völkzählung 1990

**Bewohnte Wohnungen nach Heimat sowie Altersgruppe des Wohnungsinhabers und Fläche der Wohnung**

Fürstentum Liechtenstein

| 10.111-00<br>Heimat<br>Altersgruppe des Wohnungsinhabers (in Jahren) | Bewohnte Wohnungen |                               |   |            |            |            |            |             |              |              |              |              |            |
|--|--------------------|-------------------------------|---|------------|------------|------------|------------|-------------|--------------|--------------|--------------|--------------|------------|
|  | Im ganzen          | Mit An-<br>gabe<br>der Fläche | Mit Flächenklassen (in m <sup>2</sup> ) |            |            |            |            |             |              |              |              |              |            |
|  |                    |                               | -20                                     | 20 -<br>29 | 30 -<br>39 | 40 -<br>59 | 60 -<br>79 | 80 -<br>89  | 100 -<br>119 | 120 -<br>139 | 140 -<br>159 | 160 -<br>179 | 180 +      |
| 1  | 2                  | 3                             | 4                                       | 5          | 6          | 7          | 8          | 9           | 10           | 11           | 12           | 13           |            |
| <b>IM GANZEN</b>   | <b>10386</b>       | <b>9992</b>                   | <b>37</b>                               | <b>272</b> | <b>279</b> | <b>720</b> | <b>989</b> | <b>1343</b> | <b>2009</b>  | <b>1643</b>  | <b>1168</b>  | <b>545</b>   | <b>987</b> |
| 15 - 19  | 24                 | 23                            | 1                                       | 9          | 3          | 6          | 1          | 2           | -            | -            | 1            | -            | -          |
| 20 - 24  | 386                | 364                           | 7                                       | 48         | 49         | 76         | 59         | 47          | 39           | 26           | 6            | 4            | 3          |
| 25 - 29  | 981                | 934                           | 7                                       | 61         | 61         | 153        | 165        | 147         | 127          | 83           | 55           | 27           | 48         |
| 30 - 39  | 2541               | 2415                          | 8                                       | 73         | 73         | 188        | 250        | 365         | 447          | 348          | 277          | 136          | 250        |
| 40 - 49  | 2513               | 2428                          | 6                                       | 47         | 38         | 105        | 178        | 291         | 566          | 461          | 326          | 146          | 264        |
| 50 - 59  | 1528               | 1484                          | 4                                       | 20         | 19         | 63         | 101        | 169         | 302          | 307          | 207          | 97           | 195        |
| 60 - 64  | 599                | 585                           | 3                                       | 5          | 7          | 14         | 51         | 75          | 118          | 103          | 98           | 38           | 73         |
| 65 - 69  | 629                | 612                           | -                                       | 3          | 12         | 32         | 55         | 76          | 144          | 111          | 73           | 44           | 62         |
| 70 - 79  | 849                | 821                           | 1                                       | 5          | 13         | 54         | 89         | 114         | 194          | 156          | 90           | 39           | 66         |
| 80 +   | 336                | 326                           | -                                       | 1          | 4          | 29         | 40         | 57          | 72           | 48           | 35           | 14           | 26         |
| <b>Liechtensteiner</b>   | <b>6234</b>        | <b>6027</b>                   | <b>7</b>                                | <b>37</b>  | <b>62</b>  | <b>292</b> | <b>482</b> | <b>707</b>  | <b>1371</b>  | <b>1162</b>  | <b>853</b>   | <b>387</b>   | <b>667</b> |
| 15 - 19  | 5                  | 4                             | -                                       | -          | -          | 2          | 1          | 1           | -            | -            | -            | -            | -          |
| 20 - 24  | 155                | 146                           | -                                       | 5          | 16         | 32         | 26         | 24          | 19           | 17           | 3            | 1            | 3          |
| 25 - 29  | 524                | 501                           | 2                                       | 11         | 8          | 63         | 92         | 89          | 81           | 53           | 40           | 22           | 40         |
| 30 - 39  | 1379               | 1327                          | 2                                       | 7          | 12         | 64         | 86         | 159         | 271          | 235          | 198          | 106          | 187        |
| 40 - 49  | 1346               | 1303                          | 1                                       | 8          | 6          | 22         | 54         | 110         | 346          | 284          | 221          | 90           | 161        |
| 50 - 59  | 980                | 951                           | -                                       | 1          | 2          | 22         | 57         | 81          | 229          | 225          | 146          | 67           | 121        |
| 60 - 64  | 431                | 423                           | 2                                       | 1          | 3          | 6          | 27         | 45          | 96           | 77           | 83           | 31           | 52         |
| 65 - 69  | 482                | 472                           | -                                       | 2          | 5          | 21         | 40         | 59          | 114          | 98           | 62           | 31           | 40         |
| 70 - 79  | 677                | 652                           | -                                       | 1          | 8          | 35         | 70         | 92          | 153          | 136          | 79           | 32           | 46         |
| 80 +   | 255                | 248                           | -                                       | 1          | 2          | 25         | 29         | 47          | 62           | 37           | 21           | 7            | 17         |
| <b>Ausländer</b>   | <b>4152</b>        | <b>3965</b>                   | <b>30</b>                               | <b>235</b> | <b>217</b> | <b>428</b> | <b>507</b> | <b>636</b>  | <b>638</b>   | <b>481</b>   | <b>315</b>   | <b>158</b>   | <b>320</b> |
| 15 - 19  | 19                 | 19                            | 1                                       | 9          | 3          | 4          | -          | 1           | -            | -            | 1            | -            | -          |
| 20 - 24  | 231                | 218                           | 7                                       | 43         | 33         | 44         | 33         | 23          | 20           | 9            | 3            | 3            | -          |
| 25 - 29  | 457                | 433                           | 5                                       | 50         | 53         | 90         | 73         | 58          | 46           | 30           | 15           | 5            | 8          |
| 30 - 39  | 1162               | 1088                          | 6                                       | 66         | 61         | 124        | 164        | 206         | 176          | 113          | 79           | 30           | 63         |
| 40 - 49  | 1167               | 1125                          | 5                                       | 39         | 32         | 83         | 124        | 181         | 220          | 177          | 105          | 56           | 103        |
| 50 - 59  | 548                | 533                           | 4                                       | 19         | 17         | 41         | 44         | 88          | 73           | 82           | 61           | 30           | 74         |
| 60 - 64  | 168                | 162                           | 1                                       | 4          | 4          | 8          | 24         | 30          | 22           | 26           | 15           | 7            | 21         |
| 65 - 69  | 147                | 140                           | -                                       | 1          | 7          | 11         | 15         | 17          | 30           | 13           | 11           | 13           | 22         |
| 70 - 79  | 172                | 169                           | 1                                       | 4          | 5          | 19         | 19         | 22          | 41           | 20           | 11           | 7            | 20         |
| 80 +   | 81                 | 78                            | -                                       | -          | 2          | 4          | 11         | 10          | 10           | 11           | 14           | 7            | 9          |

**Bewohnte Wohnungen nach Heimat sowie Altersgruppe des Wohnungsinhabers und Bewohnertypus**

Fürstentum Liechtenstein

| 10.113-00<br>Heimat<br>Altersgruppe des Wohnungs-<br>inhabers (in Jahren) | Bewohnte Wohnungen |                          |                         |                                    |             |                       |           |  |                                      |
|---|--------------------|--------------------------|-------------------------|------------------------------------|-------------|-----------------------|-----------|--|--------------------------------------|
|   | Im ganzen          | Bewohnertypus            |                         |                                    |             |                       |           |  |                                      |
|   |                    | Haus-<br>eigen-<br>tümer | Mit-<br>eigen-<br>tümer | Stock-<br>werk-<br>eigen-<br>tümer | Mieter      | Genossen-<br>schafter | Pächter   | Inhaber<br>einer<br>Dienst-<br>wohnung | Inhaber<br>einer<br>Frei-<br>wohnung |
| 1   | 2                  | 3                        | 4                       | 5                                  | 6           | 7                     | 8         | 9                                      |                                      |
| <b>IM GANZEN</b>  | <b>10386</b>       | <b>4601</b>              | <b>402</b>              | <b>472</b>                         | <b>4730</b> | <b>17</b>             | <b>10</b> | <b>31</b>                              | <b>123</b>                           |
| 15 - 19   | 24                 | -                        | -                       | -                                  | 24          | -                     | -         | -                                      | -                                    |
| 20 - 24   | 386                | 21                       | 5                       | 9                                  | 345         | 1                     | -         | 2                                      | 3                                    |
| 25 - 29   | 981                | 148                      | 14                      | 28                                 | 779         | -                     | -         | 3                                      | 9                                    |
| 30 - 39   | 2541               | 888                      | 62                      | 108                                | 1455        | 8                     | 2         | 9                                      | 9                                    |
| 40 - 49   | 2513               | 1190                     | 75                      | 149                                | 1077        | 5                     | 4         | 7                                      | 6                                    |
| 50 - 59   | 1528               | 908                      | 72                      | 81                                 | 457         | 1                     | 1         | 4                                      | 4                                    |
| 60 - 64   | 599                | 365                      | 36                      | 28                                 | 159         | -                     | -         | 3                                      | 8                                    |
| 65 - 69   | 629                | 403                      | 37                      | 23                                 | 155         | -                     | 2         | 1                                      | 8                                    |
| 70 - 79   | 849                | 497                      | 67                      | 35                                 | 197         | 1                     | 1         | 1                                      | 50                                   |
| 80 +  | 336                | 181                      | 34                      | 11                                 | 82          | 1                     | -         | 1                                      | 26                                   |
| <b>Liechtensteiner</b>  | <b>6234</b>        | <b>3757</b>              | <b>334</b>              | <b>308</b>                         | <b>1701</b> | <b>5</b>              | <b>6</b>  | <b>11</b>                              | <b>112</b>                           |
| 15 - 19   | 5                  | -                        | -                       | -                                  | 5           | -                     | -         | -                                      | -                                    |
| 20 - 24   | 155                | 13                       | 4                       | 7                                  | 127         | 1                     | -         | -                                      | 3                                    |
| 25 - 29   | 524                | 116                      | 12                      | 23                                 | 363         | -                     | -         | 1                                      | 9                                    |
| 30 - 39   | 1379               | 730                      | 52                      | 77                                 | 505         | 3                     | 1         | 3                                      | 8                                    |
| 40 - 49   | 1346               | 909                      | 57                      | 93                                 | 279         | 1                     | 2         | 2                                      | 3                                    |
| 50 - 59   | 980                | 729                      | 52                      | 48                                 | 147         | -                     | 1         | 1                                      | 2                                    |
| 60 - 64   | 431                | 313                      | 33                      | 14                                 | 61          | -                     | -         | 2                                      | 8                                    |
| 65 - 69   | 482                | 350                      | 33                      | 14                                 | 75          | -                     | 1         | 1                                      | 8                                    |
| 70 - 79   | 677                | 447                      | 62                      | 25                                 | 95          | -                     | 1         | 1                                      | 46                                   |
| 80 +  | 255                | 150                      | 29                      | 7                                  | 44          | -                     | -         | -                                      | 25                                   |
| <b>Ausländer</b>  | <b>4152</b>        | <b>844</b>               | <b>68</b>               | <b>164</b>                         | <b>3029</b> | <b>12</b>             | <b>4</b>  | <b>20</b>                              | <b>11</b>                            |
| 15 - 19   | 19                 | -                        | -                       | -                                  | 19          | -                     | -         | -                                      | -                                    |
| 20 - 24   | 231                | 8                        | 1                       | 2                                  | 218         | -                     | -         | 2                                      | -                                    |
| 25 - 29   | 457                | 32                       | 2                       | 5                                  | 416         | -                     | -         | 2                                      | -                                    |
| 30 - 39   | 1162               | 158                      | 10                      | 31                                 | 950         | 5                     | 1         | 6                                      | 1                                    |
| 40 - 49   | 1167               | 281                      | 18                      | 56                                 | 798         | 4                     | 2         | 5                                      | 3                                    |
| 50 - 59   | 548                | 179                      | 20                      | 33                                 | 310         | 1                     | -         | 3                                      | 2                                    |
| 60 - 64   | 168                | 52                       | 3                       | 14                                 | 98          | -                     | -         | 1                                      | -                                    |
| 65 - 69   | 147                | 53                       | 4                       | 9                                  | 80          | -                     | 1         | -                                      | -                                    |
| 70 - 79   | 172                | 50                       | 5                       | 10                                 | 102         | 1                     | -         | -                                      | 4                                    |
| 80 +  | 81                 | 31                       | 5                       | 4                                  | 38          | 1                     | -         | 1                                      | 1                                    |

Völkzählung 1990

## Bewohnte Wohnungen nach Heimat sowie Altersgruppe des Wohnungsinhabers und Wohndichte

Fürstentum Liechtenstein

| 10.115-00<br>Heimat<br>Altersgruppe des Wohnungsinhabers (in Jahren) | Bewohnte Wohnungen |                                  |                |                |                |                |                |             |                |                |            |
|--|--------------------|----------------------------------|----------------|----------------|----------------|----------------|----------------|-------------|----------------|----------------|------------|
|  | im ganzen          | Mit ... Bewohner(n) pro Wohnraum |                |                |                |                |                |             |                |                |            |
|  |                    | -0,30                            | 0,31 -<br>0,40 | 0,41 -<br>0,50 | 0,51 -<br>0,60 | 0,61 -<br>0,70 | 0,71 -<br>0,99 | 1,00        | 1,01 -<br>1,25 | 1,26 -<br>1,50 | 1,51 +     |
|  | 1                  | 2                                | 3              | 4              | 5              | 6              | 7              | 8           | 9              | 10             | 11         |
| <b>IM GANZEN</b>   | <b>10386</b>       | <b>1319</b>                      | <b>1697</b>    | <b>1876</b>    | <b>748</b>     | <b>968</b>     | <b>1448</b>    | <b>1647</b> | <b>213</b>     | <b>240</b>     | <b>230</b> |
| 15 - 19  | 24                 | 1                                | 2              | 5              | 1              | 2              | -              | 12          | -              | -              | 1          |
| 20 - 24  | 386                | 28                               | 64             | 99             | 6              | 30             | 16             | 121         | -              | 3              | 19         |
| 25 - 29  | 981                | 90                               | 161            | 231            | 33             | 86             | 82             | 221         | 11             | 26             | 40         |
| 30 - 39  | 2541               | 202                              | 307            | 410            | 175            | 273            | 431            | 494         | 69             | 104            | 76         |
| 40 - 49  | 2513               | 188                              | 255            | 343            | 226            | 294            | 524            | 465         | 90             | 66             | 62         |
| 50 - 59  | 1528               | 139                              | 228            | 288            | 167            | 145            | 264            | 213         | 35             | 28             | 21         |
| 60 - 64  | 599                | 108                              | 152            | 126            | 64             | 34             | 57             | 47          | 2              | 5              | 4          |
| 65 - 69  | 629                | 163                              | 172            | 135            | 38             | 41             | 39             | 33          | 3              | 4              | 1          |
| 70 - 79  | 849                | 275                              | 252            | 181            | 29             | 51             | 30             | 24          | 2              | 2              | 3          |
| 80 +   | 336                | 125                              | 104            | 58             | 9              | 12             | 5              | 17          | 1              | 2              | 3          |
| <b>Liechtensteiner</b>   | <b>6234</b>        | <b>947</b>                       | <b>1162</b>    | <b>1118</b>    | <b>545</b>     | <b>615</b>     | <b>929</b>     | <b>704</b>  | <b>114</b>     | <b>71</b>      | <b>29</b>  |
| 15 - 19  | 5                  | 1                                | 1              | 1              | -              | 1              | -              | 1           | -              | -              | -          |
| 20 - 24  | 155                | 20                               | 34             | 38             | 6              | 13             | 6              | 36          | -              | 2              | -          |
| 25 - 29  | 524                | 73                               | 114            | 133            | 22             | 55             | 51             | 62          | 5              | 4              | 5          |
| 30 - 39  | 1379               | 128                              | 184            | 233            | 127            | 169            | 267            | 210         | 32             | 21             | 8          |
| 40 - 49  | 1346               | 102                              | 141            | 169            | 157            | 177            | 323            | 206         | 45             | 16             | 10         |
| 50 - 59  | 980                | 92                               | 155            | 181            | 115            | 98             | 179            | 115         | 25             | 17             | 3          |
| 60 - 64  | 431                | 78                               | 115            | 87             | 52             | 24             | 44             | 23          | 2              | 5              | 1          |
| 65 - 69  | 482                | 129                              | 130            | 96             | 35             | 31             | 34             | 21          | 2              | 3              | 1          |
| 70 - 79  | 677                | 232                              | 210            | 133            | 23             | 38             | 22             | 16          | 2              | 1              | -          |
| 80 +   | 255                | 92                               | 78             | 47             | 8              | 9              | 3              | 14          | 1              | 2              | 1          |
| <b>Ausländer</b>   | <b>4152</b>        | <b>372</b>                       | <b>535</b>     | <b>758</b>     | <b>203</b>     | <b>353</b>     | <b>519</b>     | <b>943</b>  | <b>99</b>      | <b>169</b>     | <b>201</b> |
| 15 - 19  | 19                 | -                                | 1              | 4              | 1              | 1              | -              | 11          | -              | -              | 1          |
| 20 - 24  | 231                | 8                                | 30             | 61             | -              | 17             | 10             | 85          | -              | 1              | 19         |
| 25 - 29  | 457                | 17                               | 47             | 98             | 11             | 31             | 31             | 159         | 6              | 22             | 35         |
| 30 - 39  | 1162               | 74                               | 123            | 177            | 48             | 104            | 164            | 284         | 37             | 83             | 68         |
| 40 - 49  | 1167               | 86                               | 114            | 174            | 69             | 117            | 201            | 259         | 45             | 50             | 52         |
| 50 - 59  | 548                | 47                               | 73             | 107            | 52             | 47             | 85             | 98          | 10             | 11             | 18         |
| 60 - 64  | 168                | 30                               | 37             | 39             | 12             | 10             | 13             | 24          | -              | -              | 3          |
| 65 - 69  | 147                | 34                               | 42             | 39             | 3              | 10             | 5              | 12          | 1              | 1              | -          |
| 70 - 79  | 172                | 43                               | 42             | 48             | 6              | 13             | 8              | 8           | -              | 1              | 3          |
| 80 +   | 81                 | 33                               | 26             | 11             | 1              | 3              | 2              | 3           | -              | -              | 2          |



**Bewohnte Wohnungen nach sozio-professioneller Kategorie des Wohnungsinhabers und Fläche der Wohnung**

Fürstentum Liechtenstein

| 10.112-00<br>Sozio-professionelle Kategorie des Wohnungsinhabers         | Bewohnte Wohnungen |                       |   |            |            |            |             |             |             |             |            |            |
|--|--------------------|-----------------------|---|------------|------------|------------|-------------|-------------|-------------|-------------|------------|------------|
|  | Im ganzen          | Mit Angabe der Fläche | Mit Flächenklassen (in m <sup>2</sup> ) |            |            |            |             |             |             |             |            |            |
|  |                    |                       | -30                                     | 30 - 39    | 40 - 59    | 60 - 79    | 80 - 99     | 100 - 119   | 120 - 139   | 140 - 159   | 160 - 179  | 180 +      |
|  | 1                  | 2                     | 3                                       | 4          | 5          | 6          | 7           | 8           | 9           | 10          | 11         | 12         |
| <b>IM GANZEN</b>   | <b>10386</b>       | <b>9992</b>           | <b>309</b>                              | <b>279</b> | <b>720</b> | <b>989</b> | <b>1343</b> | <b>2009</b> | <b>1643</b> | <b>1168</b> | <b>545</b> | <b>987</b> |
| Oberstes Management  | 56                 | 54                    | -                                       | 1          | -          | 1          | 4           | 11          | 7           | 9           | 5          | 16         |
| Freie Berufe   | 131                | 128                   | -                                       | -          | 2          | 4          | 7           | 14          | 9           | 18          | 12         | 62         |
| Andere Selbständige  | 1269               | 1228                  | 5                                       | 6          | 26         | 50         | 124         | 244         | 255         | 217         | 101        | 200        |
| Landwirte  | 131                | 126                   | -                                       | -          | 4          | 6          | 14          | 26          | 31          | 22          | 10         | 13         |
| Handwerker   | 461                | 449                   | -                                       | -          | 3          | 13         | 37          | 99          | 96          | 87          | 37         | 77         |
| Selbständige im Dienstleistungsbetrieb                                   | 677                | 653                   | 5                                       | 6          | 19         | 31         | 73          | 119         | 128         | 108         | 54         | 110        |
| Akademische Berufe und oberes Kader                                      | 1071               | 1030                  | 6                                       | 6          | 43         | 45         | 99          | 197         | 174         | 159         | 95         | 206        |
| Ingenieure und technisches Kader   | 149                | 142                   | 2                                       | -          | 6          | 5          | 12          | 32          | 26          | 26          | 8          | 25         |
| Kader der Unternehmens- und Kommunikationsdienstleistungen               | 702                | 676                   | 4                                       | 4          | 18         | 30         | 65          | 128         | 112         | 98          | 69         | 148        |
| Kader im sozialen und persönlichen Dienstleistungsbereich                | 220                | 212                   | -                                       | 2          | 19         | 10         | 22          | 37          | 36          | 35          | 18         | 33         |
| Intermediäre Berufe  | 1839               | 1781                  | 28                                      | 39         | 99         | 181        | 232         | 403         | 318         | 199         | 110        | 172        |
| Intermediäre Techniker   | 701                | 680                   | 17                                      | 8          | 34         | 65         | 79          | 153         | 121         | 85          | 52         | 66         |
| Intermediäre Berufe der Unternehmens- und Kommunikationsdienstleistungen | 730                | 707                   | 5                                       | 18         | 38         | 68         | 92          | 167         | 131         | 78          | 30         | 80         |
| Intermediäre Berufe im sozialen und persönlichen Dienstleistungsbereich  | 408                | 394                   | 6                                       | 13         | 27         | 48         | 61          | 83          | 66          | 36          | 28         | 26         |
| Qualifizierte nicht-manuelle Berufe                                      | 1339               | 1300                  | 56                                      | 61         | 142        | 165        | 201         | 253         | 183         | 128         | 42         | 69         |
| Technische Angestellte   | 140                | 137                   | 3                                       | 2          | 13         | 15         | 15          | 24          | 28          | 17          | 11         | 9          |
| Angestellte der Unternehmens- und Kommunikationsdienstleistungen         | 833                | 811                   | 23                                      | 28         | 80         | 113        | 137         | 171         | 107         | 83          | 24         | 45         |
| Angestellte im sozialen und persönlichen Dienstleistungsbereich          | 366                | 352                   | 30                                      | 31         | 49         | 37         | 49          | 58          | 48          | 28          | 7          | 15         |
| Qualifizierte manuelle Berufe  | 1131               | 1079                  | 47                                      | 42         | 96         | 115        | 164         | 219         | 187         | 120         | 41         | 48         |
| Gelernte Arbeiter in der Landwirtschaft                                  | 29                 | 28                    | 3                                       | 5          | 2          | 2          | 3           | 2           | 5           | 4           | 2          | -          |
| Gelernte Arbeiter in der Produktion und im Baugewerbe                    | 905                | 863                   | 39                                      | 33         | 82         | 91         | 133         | 175         | 142         | 98          | 31         | 39         |
| Gelernte Angestellte im Dienstleistungsbereich                           | 197                | 188                   | 5                                       | 4          | 12         | 22         | 28          | 42          | 40          | 18          | 8          | 9          |
| Ungelernte Angestellte und Arbeiter                                      | 1284               | 1208                  | 145                                     | 83         | 166        | 173        | 185         | 173         | 140         | 79          | 29         | 35         |
| Ungelernte Arbeiter in der Landwirtschaft                                | 25                 | 24                    | 4                                       | -          | 5          | 3          | 1           | 2           | 6           | 3           | -          | -          |
| Ungelernte Arbeiter in der Produktion und im Baugewerbe                  | 709                | 666                   | 96                                      | 56         | 102        | 115        | 105         | 82          | 52          | 33          | 9          | 16         |
| Ungelernte Angestellte im Dienstleistungsbereich                         | 550                | 518                   | 45                                      | 27         | 59         | 55         | 79          | 89          | 82          | 43          | 20         | 19         |
| Nicht zuteilbare Erwerbstätige   | 173                | 161                   | 3                                       | 5          | 16         | 22         | 20          | 30          | 33          | 9           | 8          | 15         |
| Erwerbslose  | 53                 | 51                    | 3                                       | 2          | 4          | 10         | 12          | 7           | 4           | 6           | 2          | 1          |
| In Ausbildung Stehende ab 15 Jahren                                      | 21                 | 19                    | 2                                       | 2          | 3          | 4          | 3           | 3           | -           | -           | 2          | -          |
| Rentner  | 1868               | 1810                  | 13                                      | 30         | 116        | 201        | 270         | 423         | 310         | 201         | 94         | 152        |
| Im eigenen Haushalt arbeitend  | 137                | 129                   | 1                                       | 1          | 5          | 14         | 19          | 30          | 23          | 21          | 4          | 11         |
| Übrige Nichterwerbspersonen  | 14                 | 14                    | -                                       | 1          | 2          | 4          | 3           | 2           | -           | 2           | -          | -          |

Volkszählung 1990

## Bewohnte Wohnungen nach sozio-professioneller Kategorie des Wohnungsinhabers und Wohndichte

Fürstentum Liechtenstein

| 10.116-00<br>Sozio-professionelle Kategorie des<br>Wohnungsinhabers         | Bewohnte Wohnungen |                                  |                |                |                |                |                |             |                |                |            |
|---|--------------------|----------------------------------|----------------|----------------|----------------|----------------|----------------|-------------|----------------|----------------|------------|
|   | Im<br>ganzen       | Mit ... Bewohner(n) pro Wohnraum |                |                |                |                |                |             |                |                |            |
|   |                    | -0,30                            | 0,31 -<br>0,40 | 0,41 -<br>0,50 | 0,51 -<br>0,60 | 0,61 -<br>0,70 | 0,71 -<br>0,99 | 1,00        | 1,01 -<br>1,25 | 1,26 -<br>1,50 | 1,51+      |
|   | 1                  | 2                                | 3              | 4              | 5              | 6              | 7              | 8           | 9              | 10             | 11         |
| <b>IM GANZEN</b>  | <b>10386</b>       | <b>1319</b>                      | <b>1697</b>    | <b>1876</b>    | <b>748</b>     | <b>968</b>     | <b>1448</b>    | <b>1647</b> | <b>213</b>     | <b>240</b>     | <b>230</b> |
| Oberstes Management   | 56                 | 1                                | 10             | 9              | 10             | 6              | 12             | 6           | 1              | 1              | -          |
| Freie Berufe  | 131                | 23                               | 19             | 19             | 19             | 19             | 19             | 10          | 2              | 1              | -          |
| Andere Selbständige   | 1269               | 134                              | 181            | 187            | 140            | 146            | 253            | 141         | 40             | 31             | 16         |
| Landwirte   | 131                | 4                                | 25             | 9              | 16             | 10             | 35             | 14          | 14             | 2              | 2          |
| Handwerker  | 461                | 43                               | 67             | 57             | 53             | 54             | 99             | 57          | 15             | 12             | 4          |
| Selbständige im Dienstleistungsbetrieb                                      | 677                | 87                               | 89             | 121            | 71             | 82             | 119            | 70          | 11             | 17             | 10         |
| Akademische Berufe und oberes Kader   | 1071               | 102                              | 158            | 201            | 111            | 136            | 204            | 126         | 21             | 10             | 2          |
| Ingenieure und technisches Kader  | 149                | 12                               | 15             | 24             | 17             | 20             | 33             | 25          | 1              | 2              | -          |
| Kader der Unternehmens- und<br>Kommunikationsdienstleistungen               | 702                | 68                               | 104            | 130            | 70             | 97             | 136            | 77          | 16             | 4              | -          |
| Kader im sozialen und persönlichen<br>Dienstleistungsbereich                | 220                | 22                               | 39             | 47             | 24             | 19             | 35             | 24          | 4              | 4              | 2          |
| Intermediäre Berufe   | 1839               | 147                              | 267            | 340            | 145            | 183            | 327            | 339         | 44             | 33             | 14         |
| Intermediäre Techniker  | 701                | 40                               | 84             | 111            | 61             | 81             | 129            | 141         | 24             | 21             | 9          |
| Intermediäre Berufe der Unternehmens-<br>und Kommunikationsdienstleistungen | 730                | 66                               | 112            | 154            | 52             | 65             | 132            | 125         | 13             | 7              | 4          |
| Intermediäre Berufe im sozialen und<br>persönlichen Dienstleistungsbereich  | 408                | 41                               | 71             | 75             | 32             | 37             | 66             | 73          | 7              | 5              | 1          |
| Qualifizierte nicht-manuelle Berufe   | 1339               | 117                              | 200            | 282            | 84             | 136            | 200            | 264         | 26             | 13             | 17         |
| Technische Angestellte  | 140                | 10                               | 17             | 25             | 13             | 19             | 32             | 19          | 2              | 1              | 2          |
| Angestellte der Unternehmens- und<br>Kommunikationsdienstleistungen         | 833                | 83                               | 136            | 182            | 51             | 90             | 120            | 145         | 14             | 6              | 6          |
| Angestellte im sozialen und persönlichen<br>Dienstleistungsbereich          | 366                | 24                               | 47             | 75             | 20             | 27             | 48             | 100         | 10             | 6              | 9          |
| Qualifizierte manuelle Berufe   | 1131               | 68                               | 111            | 169            | 70             | 112            | 196            | 283         | 37             | 47             | 38         |
| Gelernte Arbeiter in der Landwirtschaft                                     | 29                 | 3                                | 1              | 4              | 2              | -              | 4              | 12          | 1              | 1              | 1          |
| Gelernte Arbeiter in der Produktion und<br>im Baugewerbe                    | 905                | 53                               | 97             | 142            | 51             | 92             | 148            | 216         | 30             | 43             | 33         |
| Gelernte Angestellte im<br>Dienstleistungsbereich                           | 197                | 12                               | 13             | 23             | 17             | 20             | 44             | 55          | 6              | 3              | 4          |
| Ungelernte Angestellte und Arbeiter   | 1284               | 86                               | 142            | 204            | 68             | 95             | 115            | 332         | 32             | 83             | 127        |
| Ungelernte Arbeiter in der Landwirtschaft                                   | 25                 | 2                                | 1              | 2              | 2              | 2              | 4              | 6           | 2              | 1              | 3          |
| Ungelernte Arbeiter in der Produktion und<br>im Baugewerbe                  | 709                | 31                               | 62             | 91             | 29             | 48             | 59             | 191         | 17             | 71             | 110        |
| Ungelernte Angestellte im Dienstleistungs-<br>bereich                       | 550                | 53                               | 79             | 111            | 37             | 45             | 52             | 135         | 13             | 11             | 14         |
| Nicht zuteilbare Erwerbstätige  | 173                | 20                               | 26             | 29             | 8              | 16             | 25             | 32          | 3              | 8              | 6          |
| Erwerbelose   | 53                 | 12                               | 5              | 13             | 4              | 4              | 2              | 13          | -              | -              | -          |
| In Ausbildung Stehende ab 15 Jahren   | 21                 | 1                                | 5              | 5              | -              | -              | 4              | 6           | -              | -              | -          |
| Rentner   | 1868               | 584                              | 541            | 387            | 74             | 100            | 77             | 80          | 7              | 10             | 8          |
| Im eigenen Haushalt erwerbend   | 137                | 19                               | 31             | 26             | 14             | 14             | 14             | 14          | -              | 3              | 2          |
| Übrige Nichterwerbspersonen   | 14                 | 5                                | 1              | 5              | 1              | 1              | -              | 1           | -              | -              | -          |

Fläche pro Bewohner nach Bewohnertypus und Gebäudeart

Fürstentum Liechtenstein

| 10.114-00<br>Bewohnertypus  | Fläche pro Bewohner (in m <sup>2</sup> ) |                   |                             |                              |                              |                    |                     |     |     |
|-----------------------------|--|-------------------|-----------------------------|------------------------------|------------------------------|--------------------|---------------------|-----|-----|
|                             | Im ganzen                                | Reine Wohngebäude |                             |                              |                              | Andere Wohngebäude |                     |     |     |
|                             |  | Im ganzen         | Ein-<br>familien-<br>häuser | Zwei-<br>familien-<br>häuser | Mehr-<br>familien-<br>häuser | Im ganzen          | Mit ... Wohnung(en) |     |     |
|                             |  |                   |                             |                              |                              |                    | 1                   | 2   | 3 + |
| 1                           | 2  | 3                 | 4                           | 5                            | 6                            | 7                  | 8                   | 9   |     |
| Im ganzen                   | 42                                       | 42                | 43                          | 41                           | 39                           | 42                 | 43                  | 45  | 37  |
| Bewohnertypus               |  |                   |                             |                              |                              |                    |                     |     |     |
| Hauseigentümer              | 43                                       | 43                | 43                          | 44                           | 47                           | 44                 | 43                  | 49  | 44  |
| Miteigentümer               | 49                                       | 47                | 48                          | 50                           | 40                           | 63                 | 63                  | 70  | 53  |
| Stockwerkeigentümer         | 44                                       | 44                | 38                          | 42                           | 45                           | 42                 | 36                  | 48  | 40  |
| Mieter                      | 38                                       | 39                | 41                          | 37                           | 38                           | 36                 | 37                  | 38  | 35  |
| Genossenschafter            | 50                                       | 50                | -                           | -                            | 50                           | -                  | -                   | -   | -   |
| Pächter                     | 35                                       | -                 | -                           | -                            | -                            | 35                 | 35                  | 144 | 25  |
| Inhaber einer Dienstwohnung | 34                                       | 33                | 46                          | 24                           | 26                           | 37                 | 50                  | 30  | 35  |
| Inhaber einer Freiwohnung   | 63                                       | 64                | 66                          | 58                           | 63                           | 60                 | 72                  | 54  | 60  |

Volkszählung 1990

**Bewohnte Wohnungen nach Belegungsdichte bzw. Wohndichte und Zimmerzahl**

Fürstentum Liechtenstein

| 10.117-00<br>Belegungsdichte<br>Wohndichte | Bewohnte Wohnungen |                   |      |      |      |      |      |     |     |
|--|--------------------|-------------------|------|------|------|------|------|-----|-----|
|  | Im ganzen          | Mit ... Zimmer(n) |      |      |      |      |      |     |     |
|  |                    | 1                 | 2    | 3    | 4    | 5    | 6    | 7   | 8   |
| Im ganzen                                  | 10386              | 594               | 1000 | 1462 | 2081 | 2282 | 1562 | 818 | 587 |
| Anzahl Bewohner                            |                    |                   |      |      |      |      |      |     |     |
| 1  | 2780               | 460               | 684  | 619  | 463  | 323  | 148  | 52  | 31  |
| 2  | 2552               | 101               | 215  | 441  | 609  | 593  | 336  | 156 | 101 |
| 3  | 1743               | 24                | 67   | 226  | 400  | 468  | 292  | 152 | 114 |
| 4  | 1998               | 9                 | 23   | 128  | 436  | 572  | 445  | 240 | 145 |
| 5  | 941                | -                 | 9    | 34   | 131  | 248  | 251  | 145 | 123 |
| 6+   | 372                | -                 | 2    | 14   | 42   | 78   | 90   | 73  | 73  |
| Anzahl Bewohner pro Wohnraum               |                    |                   |      |      |      |      |      |     |     |
| bis 0,30                                   | 1319               | -                 | 4    | 10   | 465  | 327  | 149  | 208 | 156 |
| 0,31 - 0,40                                | 1697               | -                 | 7    | 615  | 8    | 595  | 337  | 3   | 132 |
| 0,41 - 0,50                                | 1876               | 2                 | 675  | 7    | 603  | 10   | 293  | 154 | 132 |
| 0,51 - 0,60                                | 748                | -                 | -    | -    | 6    | 456  | 6    | 236 | 44  |
| 0,61 - 0,70                                | 968                | -                 | 5    | 429  | 4    | 7    | 440  | 1   | 82  |
| 0,71 - 0,99                                | 1448               | -                 | -    | 3    | 407  | 564  | 248  | 189 | 37  |
| 1,00                                       | 1647               | 459               | 210  | 227  | 418  | 246  | 65   | 20  | 2   |
| 1,01 - 1,25                                | 213                | -                 | -    | -    | 130  | 56   | 19   | 6   | 2   |
| 1,26 - 1,50                                | 240                | -                 | 67   | 123  | 28   | 17   | 4    | 1   | -   |
| 1,51 +                                     | 230                | 133               | 32   | 48   | 12   | 4    | 1    | -   | -   |

Bewohnte Wohnungen nach Belegungsichte bzw. Wohndichte und Fläche der Wohnung

Fürstentum Liechtenstein

| 10.118-00<br>Belegungsichte<br>Wohndichte | Bewohnte Wohnungen |                                |   |            |            |            |            |            |              |              |              |              |       |
|---|--------------------|--------------------------------|---|------------|------------|------------|------------|------------|--------------|--------------|--------------|--------------|-------|
|   | Im<br>ganzen       | Mit<br>Angabe<br>der<br>Fläche | Mit Flächenklassen (in m <sup>2</sup> ) |            |            |            |            |            |              |              |              |              |       |
|   |                    |                                | -20                                     | 20 -<br>29 | 30 -<br>39 | 40 -<br>59 | 60 -<br>79 | 80 -<br>99 | 100 -<br>119 | 120 -<br>139 | 140 -<br>159 | 160 -<br>179 | 180 + |
|   | 1                  | 2                              | 3                                       | 4          | 5          | 6          | 7          | 8          | 9            | 10           | 11           | 12           | 13    |
| Im ganzen                                 | 10386              | 9992                           | 37                                      | 272        | 279        | 720        | 989        | 1343       | 2009         | 1643         | 1168         | 545          | 987   |
| Anzahl Bewohner                           |                    |                                |   |            |            |            |            |            |              |              |              |              |       |
| 1   | 2780               | 2629                           | 24                                      | 198        | 210        | 475        | 470        | 421        | 364          | 230          | 137          | 30           | 70    |
| 2   | 2552               | 2463                           | 6                                       | 56         | 42         | 159        | 282        | 401        | 525          | 402          | 257          | 119          | 214   |
| 3   | 1743               | 1692                           | 3                                       | 16         | 19         | 68         | 127        | 226        | 402          | 337          | 224          | 109          | 181   |
| 4   | 1998               | 1939                           | 4                                       | 2          | 6          | 25         | 84         | 204        | 447          | 405          | 317          | 168          | 277   |
| 5   | 941                | 911                            | -                                       | -          | 1          | 8          | 18         | 76         | 209          | 191          | 168          | 81           | 159   |
| 6+  | 372                | 358                            | -                                       | -          | 1          | 5          | 8          | 15         | 62           | 78           | 65           | 38           | 86    |
| Anzahl Bewohner pro Wohnraum              |                    |                                |   |            |            |            |            |            |              |              |              |              |       |
| bis 0,30                                  | 1319               | 1261                           | -                                       | -          | -          | 8          | 51         | 180        | 322          | 247          | 181          | 68           | 204   |
| 0,31 - 0,40                               | 1697               | 1638                           | -                                       | -          | 4          | 55         | 253        | 279        | 301          | 295          | 212          | 84           | 155   |
| 0,41 - 0,50                               | 1876               | 1813                           | 1                                       | 15         | 60         | 357        | 237        | 201        | 313          | 221          | 140          | 90           | 178   |
| 0,51 - 0,60                               | 748                | 727                            | -                                       | -          | -          | -          | 6          | 32         | 159          | 183          | 148          | 72           | 127   |
| 0,61 - 0,70                               | 968                | 936                            | -                                       | 1          | 4          | 29         | 150        | 180        | 106          | 140          | 131          | 73           | 122   |
| 0,71 - 0,99                               | 1448               | 1417                           | -                                       | -          | -          | 5          | 34         | 135        | 400          | 325          | 256          | 111          | 151   |
| 1,00                                      | 1647               | 1567                           | 23                                      | 185        | 164        | 193        | 165        | 229        | 297          | 171          | 69           | 37           | 34    |
| 1,01 - 1,25                               | 213                | 200                            | -                                       | -          | -          | 2          | 4          | 40         | 73           | 39           | 24           | 7            | 11    |
| 1,26 - 1,50                               | 240                | 221                            | -                                       | 4          | 12         | 39         | 65         | 46         | 22           | 20           | 7            | 1            | 5     |
| 1,51 +                                    | 230                | 212                            | 13                                      | 67         | 35         | 32         | 24         | 21         | 16           | 2            | -            | 2            | -     |

Völkzählung 1890

**Belegungsdichte nach Zimmerzahl bzw. Fläche und Bewohnertypus**

Fürstentum Liechtenstein

| 10.119-00<br><br>Zimmerzahl<br>Fläche | Bewohner pro Wohnung |                  |                 |                        |        |                   |         |                              |                            |
|---------------------------------------|----------------------|------------------|-----------------|------------------------|--------|-------------------|---------|------------------------------|----------------------------|
|                                       | Im ganzen            | Bewohnertypus    |                 |                        |        |                   |         |                              |                            |
|                                       |                      | Haus-eigen-tümer | Mit-eigen-tümer | Stock-werk-eigen-tümer | Mieter | Genossen-schafter | Pächter | Inhaber einer Dienst-wohnung | Inhaber einer Frei-wohnung |
|                                       | 1                    | 2                | 3               | 4                      | 5      | 6                 | 7       | 8                            | 9                          |
| Im ganzen                             | 2.7                  | 3.2              | 2.5             | 2.7                    | 2.3    | 1.7               | 3.4     | 2.6                          | 1.7                        |
| 1-Zimmerwohnungen                     | 1.3                  | 1.0              | 1.3             | 1.0                    | 1.3    | -                 | -       | 1.3                          | 1.0                        |
| 2-Zimmerwohnungen                     | 1.5                  | 1.7              | 1.2             | 1.3                    | 1.5    | 1.3               | -       | 2.3                          | 1.1                        |
| 3-Zimmerwohnungen                     | 2.0                  | 1.9              | 1.9             | 1.9                    | 2.1    | 1.9               | 1.0     | 2.8                          | 1.4                        |
| 4-Zimmerwohnungen                     | 2.7                  | 2.6              | 2.5             | 2.7                    | 2.7    | 1.8               | 4.7     | 2.8                          | 1.6                        |
| 5-Zimmerwohnungen                     | 3.0                  | 3.1              | 2.5             | 3.1                    | 3.1    | -                 | 3.0     | 2.8                          | 1.8                        |
| 6-Zimmerwohnungen                     | 3.4                  | 3.5              | 2.9             | 3.0                    | 3.2    | -                 | 5.0     | 1.0                          | 2.4                        |
| 7-Zimmerwohnungen                     | 3.6                  | 3.7              | 3.4             | 3.9                    | 3.3    | -                 | 2.0     | 4.0                          | 2.0                        |
| 8-und mehr Zimmerwohnungen            | 3.8                  | 3.9              | 2.9             | 3.8                    | 3.7    | -                 | 4.0     | 4.0                          | 3.0                        |
| Ohne Angabe der Fläche                | 2.4                  | 3.0              | 1.9             | 3.3                    | 2.3    | 1.4               | -       | 1.0                          | 1.0                        |
| Mit Angabe der Fläche                 | 2.7                  | 3.2              | 2.5             | 2.7                    | 2.3    | 1.8               | 3.4     | 2.6                          | 1.8                        |
| unter 20 m2                           | 1.6                  | -                | -               | -                      | 1.6    | -                 | -       | -                            | -                          |
| 20 - 29 m2                            | 1.3                  | 1.0              | 2.0             | -                      | 1.3    | -                 | -       | -                            | -                          |
| 30 - 39 m2                            | 1.4                  | 2.4              | 1.0             | 1.0                    | 1.4    | -                 | -       | 1.5                          | 1.2                        |
| 40 - 59 m2                            | 1.5                  | 1.8              | 1.4             | 1.4                    | 1.5    | -                 | -       | 2.0                          | 1.1                        |
| 60 - 79 m2                            | 1.9                  | 2.0              | 1.8             | 1.9                    | 1.9    | 1.0               | 1.0     | 2.5                          | 1.2                        |
| 80 - 99 m2                            | 2.4                  | 2.4              | 2.3             | 2.2                    | 2.4    | 1.9               | -       | 3.3                          | 1.5                        |
| 100 - 119 m2                          | 2.9                  | 3.1              | 2.5             | 2.9                    | 2.7    | 1.5               | 4.0     | 2.4                          | 2.2                        |
| 120 - 139 m2                          | 3.1                  | 3.3              | 2.6             | 2.7                    | 2.9    | 3.0               | -       | 2.5                          | 1.8                        |
| 140 - 159 m2                          | 3.3                  | 3.4              | 3.0             | 2.9                    | 3.1    | -                 | 1.0     | 3.0                          | 1.9                        |
| 160 - 179 m2                          | 3.5                  | 3.6              | 2.8             | 3.2                    | 3.7    | -                 | -       | -                            | 1.2                        |
| 180 und mehr m2                       | 3.5                  | 3.6              | 3.2             | 3.5                    | 3.3    | -                 | -       | 3.3                          | 3.1                        |

Belegungsdichte nach Heimat sowie Altersgruppe des Wohnungsinhabers und Zimmerzahl

Fürstentum Liechtenstein

| 10.120-00<br>Heimat<br>Altersgruppe des Wohnungsinhabers (in Jahren) | Bewohner pro Wohnung |                   |     |     |     |     |     |     |     |
|--|----------------------|-------------------|-----|-----|-----|-----|-----|-----|-----|
|  | Im ganzen            | Mit ... Zimmer(n) |     |     |     |     |     |     |     |
|  |                      | 1                 | 2   | 3   | 4   | 5   | 6   | 7   | 8   |
|  | 1                    | 2                 | 3   | 4   | 5   | 6   | 7   | 8   | 9   |
| <b>IM GANZEN</b>   | 2.7                  | 1.3               | 1.5 | 2.0 | 2.7 | 3.0 | 3.4 | 3.6 | 3.8 |
| 16 - 19  | 1.3                  | 1.1               | 1.2 | 1.5 | 1.0 | 3.0 | -   | -   | -   |
| 20 - 24  | 1.5                  | 1.2               | 1.3 | 1.5 | 2.1 | 2.3 | 2.1 | 2.3 | 2.0 |
| 25 - 29  | 2.0                  | 1.3               | 1.4 | 2.0 | 2.5 | 2.9 | 2.6 | 2.9 | 2.5 |
| 30 - 39  | 2.9                  | 1.3               | 1.6 | 2.3 | 3.0 | 3.5 | 3.8 | 3.9 | 4.0 |
| 40 - 49  | 3.3                  | 1.4               | 1.7 | 2.4 | 3.1 | 3.6 | 4.0 | 4.2 | 4.5 |
| 50 - 59  | 3.1                  | 1.5               | 1.6 | 1.9 | 2.9 | 3.2 | 3.6 | 4.0 | 4.2 |
| 60 - 64  | 2.5                  | 1.4               | 1.4 | 1.8 | 2.1 | 2.6 | 2.9 | 3.2 | 3.3 |
| 65 - 69  | 2.1                  | 1.0               | 1.2 | 1.6 | 2.0 | 2.2 | 2.5 | 2.6 | 2.9 |
| 70 - 79  | 1.8                  | 1.1               | 1.1 | 1.4 | 1.7 | 1.9 | 2.1 | 2.5 | 2.8 |
| 80 +   | 1.6                  | 1.1               | 1.2 | 1.4 | 1.5 | 1.8 | 2.1 | 1.8 | 2.1 |
| <b>Liechtensteiner</b>   | 2.8                  | 1.1               | 1.3 | 1.8 | 2.5 | 2.9 | 3.3 | 3.7 | 4.0 |
| 16 - 19  | 1.2                  | 1.0               | 1.0 | 1.5 | 1.0 | -   | -   | -   | -   |
| 20 - 24  | 1.6                  | 1.0               | 1.4 | 1.4 | 2.0 | 2.3 | 1.6 | 2.0 | 2.0 |
| 25 - 29  | 2.0                  | 1.1               | 1.2 | 1.7 | 2.3 | 2.7 | 2.6 | 2.9 | 2.3 |
| 30 - 39  | 3.1                  | 1.1               | 1.3 | 2.0 | 2.9 | 3.4 | 3.7 | 3.9 | 3.9 |
| 40 - 49  | 3.6                  | 1.3               | 1.5 | 2.1 | 3.1 | 3.6 | 4.0 | 4.4 | 4.6 |
| 50 - 59  | 3.3                  | 1.3               | 1.5 | 1.9 | 2.8 | 3.2 | 3.6 | 4.1 | 4.4 |
| 60 - 64  | 2.6                  | 1.2               | 1.3 | 1.8 | 2.2 | 2.5 | 2.8 | 3.3 | 3.5 |
| 65 - 69  | 2.2                  | 1.0               | 1.1 | 1.7 | 2.0 | 2.2 | 2.4 | 2.6 | 3.1 |
| 70 - 79  | 1.8                  | 1.0               | 1.1 | 1.4 | 1.6 | 1.8 | 2.1 | 2.5 | 2.9 |
| 80 +   | 1.7                  | 1.0               | 1.2 | 1.4 | 1.5 | 1.8 | 2.1 | 1.8 | 2.6 |
| <b>Ausländer</b>   | 2.6                  | 1.3               | 1.6 | 2.3 | 2.9 | 3.3 | 3.6 | 3.5 | 3.5 |
| 16 - 19  | 1.3                  | 1.1               | 1.2 | 1.5 | -   | 3.0 | -   | -   | -   |
| 20 - 24  | 1.5                  | 1.3               | 1.2 | 1.7 | 2.1 | 2.5 | 2.5 | 3.0 | -   |
| 25 - 29  | 2.0                  | 1.3               | 1.5 | 2.4 | 2.7 | 3.4 | 2.7 | 3.0 | 3.0 |
| 30 - 39  | 2.7                  | 1.4               | 1.7 | 2.5 | 3.0 | 3.6 | 3.9 | 3.7 | 4.1 |
| 40 - 49  | 3.1                  | 1.4               | 1.8 | 2.6 | 3.1 | 3.7 | 3.9 | 3.9 | 4.3 |
| 50 - 59  | 2.8                  | 1.5               | 1.6 | 2.0 | 3.1 | 3.0 | 3.7 | 3.6 | 3.7 |
| 60 - 64  | 2.2                  | 1.6               | 1.5 | 1.7 | 2.0 | 2.7 | 2.9 | 2.8 | 2.6 |
| 65 - 69  | 2.0                  | 1.0               | 1.4 | 1.3 | 1.8 | 2.2 | 2.5 | 2.4 | 2.7 |
| 70 - 79  | 1.9                  | 1.1               | 1.1 | 1.5 | 2.1 | 1.9 | 2.4 | 2.8 | 2.5 |
| 80 +   | 1.6                  | 1.3               | 1.4 | 1.2 | 1.3 | 1.6 | 2.2 | 2.0 | 1.8 |

Volkzählung 1990

Belegungsdichte nach Heimat sowie Altersgruppe des Wohnungsinhabers und Fläche der Wohnung

Fürstentum Liechtenstein

| 10.122-00<br>Heimat<br>Altersgruppe des Wohnungsinhabers (in Jahren) | Bewohner pro Wohnung |                       |   |         |         |         |         |         |           |           |           |           |       |
|--|----------------------|-----------------------|---|---------|---------|---------|---------|---------|-----------|-----------|-----------|-----------|-------|
|  | Im ganzen            | Mit Angabe der Fläche | Mit Flächenklassen (in m <sup>2</sup> ) |         |         |         |         |         |           |           |           |           |       |
|  |                      |                       | -20                                     | 20 - 29 | 30 - 39 | 40 - 59 | 60 - 79 | 80 - 99 | 100 - 119 | 120 - 139 | 140 - 159 | 160 - 179 | 180 + |
| 1  | 2                    | 3                     | 4                                       | 5       | 6       | 7       | 8       | 9       | 10        | 11        | 12        | 13        |       |
| <b>IM GANZEN</b>   | 2.7                  | 2.7                   | 1.6                                     | 1.3     | 1.4     | 1.5     | 1.9     | 2.4     | 2.9       | 3.1       | 3.3       | 3.5       | 3.5   |
| 15 - 19  | 1.3                  | 1.3                   | 1.0                                     | 1.1     | 1.3     | 1.0     | 1.0     | 2.0     | -         | -         | 3.0       | -         | -     |
| 20 - 24  | 1.5                  | 1.5                   | 1.3                                     | 1.3     | 1.2     | 1.3     | 1.5     | 1.7     | 1.9       | 2.2       | 2.2       | 2.5       | 2.7   |
| 25 - 29  | 2.0                  | 2.0                   | 1.3                                     | 1.3     | 1.3     | 1.4     | 1.8     | 2.2     | 2.6       | 2.7       | 2.4       | 2.7       | 2.8   |
| 30 - 39  | 2.9                  | 3.0                   | 1.5                                     | 1.4     | 1.5     | 1.8     | 2.1     | 2.7     | 3.2       | 3.5       | 3.6       | 3.7       | 3.8   |
| 40 - 49  | 3.3                  | 3.3                   | 1.8                                     | 1.4     | 1.7     | 1.8     | 2.2     | 2.8     | 3.5       | 3.7       | 3.9       | 4.0       | 4.0   |
| 50 - 59  | 3.1                  | 3.1                   | 2.8                                     | 1.6     | 1.4     | 1.7     | 2.2     | 2.5     | 3.2       | 3.3       | 3.6       | 3.8       | 3.8   |
| 60 - 64  | 2.5                  | 2.5                   | 2.3                                     | 1.6     | 1.0     | 1.4     | 1.8     | 2.1     | 2.5       | 2.7       | 2.8       | 3.0       | 3.1   |
| 65 - 69  | 2.1                  | 2.1                   | -                                       | 1.0     | 1.0     | 1.5     | 1.5     | 1.8     | 2.2       | 2.3       | 2.3       | 2.8       | 2.5   |
| 70 - 79  | 1.8                  | 1.8                   | 1.0                                     | 1.0     | 1.4     | 1.3     | 1.5     | 1.6     | 1.8       | 1.9       | 2.1       | 2.5       | 2.5   |
| 80 +   | 1.6                  | 1.7                   | -                                       | 1.0     | 1.3     | 1.1     | 1.5     | 1.5     | 1.6       | 1.7       | 1.9       | 2.4       | 2.2   |
| <b>Liechtensteiner</b>   | 2.8                  | 2.8                   | 1.1                                     | 1.2     | 1.3     | 1.3     | 1.6     | 2.1     | 2.9       | 3.1       | 3.3       | 3.6       | 3.6   |
| 15 - 19  | 1.2                  | 1.3                   | -                                       | -       | -       | 1.0     | 1.0     | 2.0     | -         | -         | -         | -         | -     |
| 20 - 24  | 1.6                  | 1.6                   | -                                       | 1.2     | 1.3     | 1.3     | 1.3     | 1.7     | 1.8       | 1.9       | 2.0       | 2.0       | 2.7   |
| 25 - 29  | 2.0                  | 2.0                   | 1.0                                     | 1.0     | 1.1     | 1.3     | 1.6     | 2.1     | 2.5       | 2.6       | 2.4       | 2.6       | 2.7   |
| 30 - 39  | 3.1                  | 3.1                   | 1.0                                     | 1.3     | 1.3     | 1.4     | 1.8     | 2.5     | 3.2       | 3.4       | 3.6       | 3.7       | 3.8   |
| 40 - 49  | 3.6                  | 3.6                   | 1.0                                     | 1.4     | 2.0     | 1.3     | 1.9     | 2.5     | 3.5       | 3.8       | 4.0       | 4.0       | 4.2   |
| 50 - 59  | 3.3                  | 3.3                   | -                                       | 1.0     | 1.5     | 1.6     | 1.9     | 2.5     | 3.2       | 3.4       | 3.6       | 4.1       | 3.9   |
| 60 - 64  | 2.6                  | 2.6                   | 1.5                                     | 1.0     | 1.0     | 1.5     | 1.8     | 2.1     | 2.5       | 2.8       | 2.8       | 3.2       | 3.3   |
| 65 - 69  | 2.2                  | 2.2                   | -                                       | 1.0     | 1.0     | 1.5     | 1.5     | 1.8     | 2.3       | 2.3       | 2.3       | 2.8       | 2.7   |
| 70 - 79  | 1.8                  | 1.8                   | -                                       | 1.0     | 1.5     | 1.3     | 1.5     | 1.5     | 1.8       | 1.8       | 2.1       | 2.5       | 2.7   |
| 80 +   | 1.7                  | 1.7                   | -                                       | 1.0     | 1.0     | 1.1     | 1.4     | 1.6     | 1.7       | 1.8       | 2.0       | 3.0       | 2.2   |
| <b>Ausländer</b>   | 2.6                  | 2.6                   | 1.8                                     | 1.4     | 1.4     | 1.7     | 2.2     | 2.6     | 3.0       | 3.2       | 3.3       | 3.4       | 3.4   |
| 15 - 19  | 1.3                  | 1.3                   | 1.0                                     | 1.1     | 1.3     | 1.0     | -       | 2.0     | -         | -         | 3.0       | -         | -     |
| 20 - 24  | 1.5                  | 1.5                   | 1.3                                     | 1.3     | 1.2     | 1.3     | 1.6     | 1.8     | 2.0       | 2.8       | 2.3       | 2.7       | -     |
| 25 - 29  | 2.0                  | 2.0                   | 1.4                                     | 1.4     | 1.4     | 1.4     | 2.0     | 2.5     | 2.9       | 3.0       | 2.6       | 3.2       | 3.3   |
| 30 - 39  | 2.7                  | 2.7                   | 1.7                                     | 1.4     | 1.5     | 1.9     | 2.3     | 2.9     | 3.2       | 3.5       | 3.5       | 3.7       | 3.8   |
| 40 - 49  | 3.1                  | 3.1                   | 2.0                                     | 1.4     | 1.7     | 1.9     | 2.4     | 2.9     | 3.4       | 3.6       | 3.8       | 4.1       | 3.8   |
| 50 - 59  | 2.8                  | 2.9                   | 2.8                                     | 1.6     | 1.4     | 1.8     | 2.5     | 2.5     | 3.1       | 3.1       | 3.5       | 3.2       | 3.5   |
| 60 - 64  | 2.2                  | 2.2                   | 4.0                                     | 1.8     | 1.0     | 1.4     | 1.8     | 2.1     | 2.5       | 2.4       | 2.7       | 2.1       | 2.6   |
| 65 - 69  | 2.0                  | 2.0                   | -                                       | 1.0     | 1.0     | 1.5     | 1.4     | 1.8     | 2.0       | 1.9       | 2.5       | 2.8       | 2.3   |
| 70 - 79  | 1.9                  | 1.9                   | 1.0                                     | 1.0     | 1.2     | 1.5     | 1.5     | 2.0     | 2.0       | 2.4       | 2.1       | 2.6       | 2.3   |
| 80 +   | 1.6                  | 1.6                   | -                                       | -       | 1.5     | 1.0     | 1.6     | 1.2     | 1.3       | 1.5       | 1.8       | 1.9       | 2.2   |



Belegungsdichte nach sozio-professioneller Kategorie des Wohnungsinhabers und Zimmerzahl

Fürstentum Liechtenstein

| 10.121-00<br>Sozio-professionelle Kategorie<br>des Wohnungsinhabers         | Bewohner pro Wohnung |                   |     |     |     |     |     |     |     |
|---|----------------------|-------------------|-----|-----|-----|-----|-----|-----|-----|
|   | Im ganzen            | Mit ... Zimmer(n) |     |     |     |     |     |     |     |
|   |                      | 1                 | 2   | 3   | 4   | 5   | 6   | 7   | 8   |
|   | 1                    | 2                 | 3   | 4   | 5   | 6   | 7   | 8   | 9   |
| IM GANZEN   | 2.7                  | 1.3               | 1.5 | 2.0 | 2.7 | 3.0 | 3.4 | 3.6 | 3.8 |
| Oberstes Management   | 3.6                  | 1.0               | 1.0 | 3.0 | 3.2 | 3.4 | 3.8 | 4.3 | 4.0 |
| Freie Berufe  | 3.5                  | -                 | 1.5 | 1.8 | 2.6 | 3.0 | 3.9 | 4.0 | 3.9 |
| Andere Selbständige   | 3.4                  | 1.1               | 1.5 | 2.3 | 3.0 | 3.4 | 3.7 | 4.0 | 4.3 |
| Landwirte   | 4.0                  | -                 | 3.0 | 2.7 | 3.6 | 3.4 | 4.1 | 5.1 | 4.8 |
| Handwerker  | 3.6                  | 1.0               | 1.5 | 2.5 | 3.3 | 3.5 | 3.7 | 4.0 | 4.2 |
| Selbständige im Dienstleistungsbetrieb                                      | 3.1                  | 1.1               | 1.5 | 2.2 | 2.6 | 3.3 | 3.5 | 3.8 | 4.2 |
| Akademische Berufe und oberes Kader   | 3.2                  | 1.0               | 1.3 | 1.8 | 2.7 | 3.3 | 3.7 | 4.0 | 4.0 |
| Ingenieure und technisches Kader  | 3.3                  | 1.0               | 1.2 | 2.1 | 2.6 | 3.5 | 4.1 | 4.0 | 4.3 |
| Kader der Unternehmens- und<br>Kommunikationsdienstleistungen               | 3.2                  | 1.0               | 1.3 | 1.7 | 2.8 | 3.3 | 3.7 | 4.0 | 4.1 |
| Kader im sozialen und persönlichen<br>Dienstleistungsbereich                | 3.0                  | 1.0               | 1.3 | 1.7 | 2.6 | 3.4 | 3.6 | 4.1 | 3.7 |
| Intermediäre Berufe   | 2.9                  | 1.1               | 1.4 | 1.9 | 2.9 | 3.4 | 3.7 | 3.8 | 4.3 |
| Intermediäre Techniker  | 3.2                  | 1.2               | 1.7 | 2.3 | 3.2 | 3.5 | 3.8 | 4.0 | 4.2 |
| Intermediäre Berufe der Unternehmens-<br>und Kommunikationsdienstleistungen | 2.8                  | 1.0               | 1.3 | 1.7 | 2.8 | 3.3 | 3.6 | 3.7 | 4.2 |
| Intermediäre Berufe im sozialen und<br>persönlichen Dienstleistungsbereich  | 2.7                  | 1.1               | 1.3 | 1.8 | 2.5 | 3.3 | 3.7 | 3.6 | 4.6 |
| Qualifizierte nicht-manuelle Berufe   | 2.5                  | 1.2               | 1.2 | 1.7 | 2.9 | 3.2 | 3.7 | 3.8 | 3.6 |
| Technische Angestellte  | 3.0                  | 1.0               | 1.3 | 1.8 | 3.0 | 3.3 | 4.2 | 3.8 | 5.0 |
| Angestellte der Unternehmens- und<br>Kommunikationsdienstleistungen         | 2.4                  | 1.1               | 1.1 | 1.7 | 2.8 | 3.1 | 3.4 | 3.6 | 3.7 |
| Angestellte im sozialen und persönlichen<br>Dienstleistungsbereich          | 2.4                  | 1.2               | 1.2 | 1.7 | 3.0 | 3.4 | 4.0 | 4.5 | 2.8 |
| Qualifizierte manuelle Berufe   | 3.0                  | 1.3               | 1.8 | 2.5 | 3.1 | 3.6 | 3.8 | 4.0 | 4.0 |
| Gelernte Arbeiter in der Landwirtschaft                                     | 2.4                  | 1.1               | 1.6 | 1.0 | 3.3 | 3.8 | 3.0 | 3.0 | -   |
| Gelernte Arbeiter in der Produktion und<br>im Baugewerbe                    | 3.0                  | 1.3               | 1.8 | 2.5 | 3.0 | 3.5 | 3.8 | 4.0 | 4.0 |
| Gelernte Angestellte im<br>Dienstleistungsbereich                           | 3.1                  | 1.2               | 2.0 | 2.3 | 3.1 | 3.8 | 3.8 | 4.3 | 3.5 |
| Ungelernte Angestellte und Arbeiter   | 2.5                  | 1.5               | 1.8 | 2.6 | 3.0 | 3.2 | 3.1 | 3.6 | 4.1 |
| Ungelernte Arbeiter in der Landwirtschaft                                   | 3.2                  | 1.7               | 2.0 | 3.0 | 3.0 | 4.1 | 4.0 | 6.0 | 1.0 |
| Ungelernte Arbeiter in der Produktion und<br>im Baugewerbe                  | 2.7                  | 1.7               | 2.1 | 3.0 | 3.2 | 3.3 | 3.4 | 3.6 | 5.4 |
| Ungelernte Angestellte im Dienstleistungs-<br>bereich                       | 2.3                  | 1.2               | 1.4 | 1.9 | 2.8 | 3.0 | 2.9 | 3.5 | 3.4 |
| Nicht zuteilbare Erwerbstätige  | 2.8                  | 1.5               | 1.7 | 2.3 | 2.6 | 3.2 | 4.3 | 4.0 | 3.4 |
| Erwerbslose   | 1.9                  | 1.0               | 1.0 | 1.9 | 2.3 | 2.0 | 3.0 | 2.5 | 3.0 |
| In Ausbildung Stehende ab 15 Jahren   | 1.6                  | 1.0               | 1.0 | 1.4 | 3.0 | 2.8 | -   | -   | -   |
| Rentner   | 1.9                  | 1.1               | 1.2 | 1.5 | 1.7 | 1.9 | 2.2 | 2.4 | 2.7 |
| Im eigenen Haushalt arbeitend   | 2.6                  | 1.0               | 1.5 | 2.2 | 2.4 | 2.5 | 2.8 | 3.4 | 3.8 |
| Übrige Nichterwerbspersonen   | 1.4                  | 1.0               | 1.0 | 1.5 | 1.0 | 3.0 | 1.7 | -   | -   |

Völkzählung 1990

# Belegungsdichte nach sozio-professioneller Kategorie des Wohnungsinhabers und Fläche der Wohnung

Fürstentum Liechtenstein

| 10.123-00<br>Sozio-professionelle Kategorie des Wohnungsinhabers         | Bewohner pro Wohnung |                       |   |         |         |         |         |           |           |           |           |       |
|--|----------------------|-----------------------|---|---------|---------|---------|---------|-----------|-----------|-----------|-----------|-------|
|  | Im ganzen            | Mit Angabe der Fläche | Mit Flächenklassen (in m <sup>2</sup> ) |         |         |         |         |           |           |           |           |       |
|  |                      |                       | -30                                     | 30 - 39 | 40 - 59 | 60 - 79 | 80 - 99 | 100 - 119 | 120 - 139 | 140 - 159 | 160 - 179 | 180 + |
|  | 1                    | 2                     | 3                                       | 4       | 5       | 6       | 7       | 8         | 9         | 10        | 11        | 12    |
| IM GANZEN  | 2.7                  | 2.7                   | 1.4                                     | 1.4     | 1.5     | 1.9     | 2.4     | 2.9       | 3.1       | 3.3       | 3.5       | 3.5   |
| Oberstes Management  | 3.6                  | 3.6                   | -                                       | 1.0     | -       | 1.0     | 2.3     | 3.8       | 3.6       | 3.9       | 3.6       | 3.9   |
| Freie Berufe   | 3.5                  | 3.5                   | -                                       | -       | 2.0     | 1.3     | 2.7     | 2.9       | 3.2       | 3.6       | 3.8       | 3.8   |
| Andere Selbständige  | 3.4                  | 3.4                   | 1.4                                     | 1.0     | 1.7     | 2.2     | 2.9     | 3.3       | 3.5       | 3.7       | 3.8       | 3.7   |
| Landwirte  | 4.0                  | 3.9                   | -                                       | -       | 3.3     | 2.5     | 3.6     | 3.5       | 4.5       | 4.0       | 4.8       | 3.7   |
| Handwerker   | 3.6                  | 3.6                   | -                                       | -       | 1.3     | 2.1     | 3.3     | 3.6       | 3.4       | 3.9       | 3.7       | 4.1   |
| Selbständige im Dienstleistungsbetrieb                                   | 3.1                  | 3.2                   | 1.4                                     | 1.0     | 1.4     | 2.1     | 2.6     | 3.0       | 3.4       | 3.6       | 3.8       | 3.5   |
| Akademische Berufe und oberes Kader                                      | 3.2                  | 3.2                   | 1.0                                     | 1.3     | 1.4     | 1.6     | 2.3     | 3.0       | 3.3       | 3.8       | 3.5       | 3.8   |
| Ingenieure und technisches Kader   | 3.3                  | 3.3                   | 1.0                                     | -       | 1.3     | 1.4     | 2.7     | 3.2       | 3.6       | 3.9       | 3.5       | 3.9   |
| Kader der Unternehmens- und Kommunikationsdienstleistungen               | 3.2                  | 3.2                   | 1.0                                     | 1.5     | 1.5     | 1.7     | 2.4     | 3.0       | 3.3       | 3.8       | 3.5       | 3.8   |
| Kader im sozialen und persönlichen Dienstleistungsbereich                | 3.0                  | 3.0                   | -                                       | 1.0     | 1.4     | 1.6     | 2.0     | 2.9       | 3.1       | 3.7       | 3.6       | 3.9   |
| Intermediäre Berufe  | 2.9                  | 3.0                   | 1.2                                     | 1.2     | 1.5     | 1.9     | 2.5     | 3.2       | 3.4       | 3.5       | 3.8       | 3.6   |
| Intermediäre Techniker   | 3.2                  | 3.2                   | 1.2                                     | 1.5     | 1.9     | 2.3     | 3.0     | 3.4       | 3.6       | 3.6       | 3.9       | 3.8   |
| Intermediäre Berufe der Unternehmens- und Kommunikationsdienstleistungen | 2.8                  | 2.8                   | 1.0                                     | 1.1     | 1.3     | 1.7     | 2.2     | 3.1       | 3.3       | 3.5       | 3.7       | 3.5   |
| Intermediäre Berufe im sozialen und persönlichen Dienstleistungsbereich  | 2.7                  | 2.7                   | 1.3                                     | 1.0     | 1.2     | 1.6     | 2.2     | 3.0       | 3.3       | 3.5       | 3.8       | 3.6   |
| Qualifizierte nicht-manuelle Berufe                                      | 2.5                  | 2.5                   | 1.1                                     | 1.1     | 1.2     | 1.7     | 2.2     | 3.2       | 3.3       | 3.2       | 3.6       | 3.9   |
| Technische Angestellte   | 3.0                  | 3.0                   | 1.0                                     | 1.0     | 1.1     | 2.3     | 2.4     | 3.5       | 3.3       | 3.8       | 3.8       | 3.9   |
| Angestellte der Unternehmens- und Kommunikationsdienstleistungen         | 2.4                  | 2.5                   | 1.0                                     | 1.1     | 1.2     | 1.6     | 2.2     | 3.1       | 3.1       | 3.0       | 3.5       | 3.8   |
| Angestellte im sozialen und persönlichen Dienstleistungsbereich          | 2.4                  | 2.4                   | 1.2                                     | 1.1     | 1.2     | 1.7     | 2.4     | 3.3       | 3.6       | 3.2       | 3.7       | 3.9   |
| Qualifizierte manuelle Berufe  | 3.0                  | 3.0                   | 1.4                                     | 1.5     | 1.8     | 2.3     | 3.0     | 3.4       | 3.6       | 3.7       | 3.6       | 3.4   |
| Gelernte Arbeiter in der Landwirtschaft                                  | 2.4                  | 2.4                   | 1.3                                     | 1.0     | 1.0     | 2.0     | 2.0     | 4.0       | 4.4       | 3.3       | 2.0       | -     |
| Gelernte Arbeiter in der Produktion und im Baugewerbe                    | 3.0                  | 3.0                   | 1.4                                     | 1.3     | 1.8     | 2.2     | 3.0     | 3.3       | 3.6       | 3.7       | 3.8       | 3.5   |
| Gelernte Angestellte im Dienstleistungsbereich                           | 3.1                  | 3.2                   | 1.0                                     | 3.3     | 1.9     | 2.8     | 2.7     | 3.6       | 3.7       | 3.7       | 3.4       | 3.2   |
| Ungelernte Angestellte und Arbeiter                                      | 2.5                  | 2.5                   | 1.6                                     | 1.8     | 1.9     | 2.5     | 2.7     | 2.9       | 3.2       | 3.0       | 3.8       | 3.7   |
| Ungelernte Arbeiter in der Landwirtschaft                                | 3.2                  | 3.1                   | 1.5                                     | -       | 2.8     | 3.7     | 5.0     | 4.0       | 3.3       | 3.3       | -         | -     |
| Ungelernte Arbeiter in der Produktion und im Baugewerbe                  | 2.7                  | 2.7                   | 1.8                                     | 2.1     | 2.1     | 2.6     | 3.1     | 3.0       | 3.5       | 3.0       | 4.6       | 4.6   |
| Ungelernte Angestellte im Dienstleistungsbereich                         | 2.3                  | 2.3                   | 1.2                                     | 1.2     | 1.4     | 2.0     | 2.2     | 2.8       | 2.9       | 3.0       | 3.5       | 3.0   |
| Nicht zuteilbare Erwerbstätige   | 2.8                  | 2.8                   | 2.3                                     | 1.0     | 1.7     | 1.8     | 2.0     | 3.0       | 3.0       | 4.4       | 4.6       | 4.1   |
| Erwerbslose  | 1.9                  | 1.9                   | 1.0                                     | 1.0     | 1.0     | 1.5     | 1.9     | 2.1       | 2.8       | 2.7       | 2.0       | 4.0   |
| In Ausbildung Stehende ab 15 Jahren                                      | 1.6                  | 1.7                   | 1.0                                     | 1.0     | 1.0     | 1.5     | 2.7     | 2.0       | -         | -         | 2.5       | -     |
| Rentner  | 1.9                  | 1.9                   | 1.1                                     | 1.2     | 1.3     | 1.5     | 1.6     | 1.9       | 2.0       | 2.1       | 2.5       | 2.4   |
| Im eigenen Haushalt arbeitend  | 2.6                  | 2.6                   | 1.0                                     | 2.0     | 1.8     | 1.7     | 2.3     | 2.6       | 2.8       | 2.6       | 4.3       | 3.5   |
| Übrige Nichterwerbspersonen  | 1.4                  | 1.4                   | -                                       | 1.0     | 1.0     | 1.0     | 1.3     | 2.0       | -         | 2.0       | -         | -     |

Privathaushalte nach Haushaltstyp sowie Anzahl Personen und Bewohnertypus der Wohnung

Fürstentum Liechtenstein

| 10.124-00                         | Privathaushalte                 |              |                 |                          |                    |                                    |        |                            |         |  |                                |   |
|-----------------------------------|---------------------------------|--------------|-----------------|--------------------------|--------------------|------------------------------------|--------|----------------------------|---------|--|--------------------------------|---|
|                                   | Haushaltstyp<br>Anzahl Personen | Im<br>ganzen | Wohnungsinhaber |                          |                    |                                    |        |                            |         |  | Unter-<br>mieter-<br>haushalte | Haushalte<br>in Not-<br>unter-<br>künften |
|                                   |                                 |              | Im<br>ganzen    | Bewohnertypus            |                    |                                    |        |                            |         |  |                                |   |
|                                   |                                 |              |                 | Haus-<br>eigen-<br>tümer | Miteigen-<br>tümer | Stock-<br>werk-<br>eigen-<br>tümer | Mieter | Genos-<br>sen-<br>schafter | Pächter | Inhaber<br>einer<br>Dienst-<br>wohnung |                                |   |
| 1                                 | 2                               | 3            | 4               | 5                        | 6                  | 7                                  | 8      | 9                          | 10      | 11                                     | 12                             |   |
| Privathaushalte im ganzen         | 10490                           | 10386        | 4601            | 402                      | 472                | 4730                               | 17     | 10                         | 31      | 123                                    | 73                             | 31  |
| mit 1 Person                      | 2888                            | 2800         | 562             | 127                      | 104                | 1913                               | 8      | 2                          | 10      | 74                                     | 60                             | 28  |
| 2 Personen                        | 2560                            | 2553         | 1120            | 113                      | 134                | 1143                               | 7      | 1                          | 6       | 29                                     | 6                              | 1   |
| 3 Personen                        | 1744                            | 1742         | 880             | 60                       | 89                 | 693                                | 1      | 2                          | 7       | 10                                     | 1                              | 1   |
| 4 Personen                        | 2001                            | 1996         | 1163            | 57                       | 101                | 661                                | 1      | 3                          | 3       | 7                                      | 4                              | 1   |
| 5 Personen                        | 934                             | 933          | 621             | 33                       | 38                 | 234                                | -      | 1                          | 5       | 1                                      | 1                              | -   |
| 6 Personen                        | 252                             | 252          | 179             | 7                        | 6                  | 59                                 | -      | -                          | -       | 1                                      | -                              | -   |
| 7 Personen                        | 82                              | 82           | 64              | 3                        | -                  | 14                                 | -      | 1                          | -       | -                                      | -                              | -   |
| 8 + Personen                      | 29                              | 28           | 12              | 2                        | -                  | 13                                 | -      | -                          | -       | 1                                      | 1                              | -   |
| Einpersonenhaushalte              | 2888                            | 2800         | 562             | 127                      | 104                | 1913                               | 8      | 2                          | 10      | 74                                     | 60                             | 28  |
| Mehrpersonenhaushalte             | 7602                            | 7586         | 4039            | 275                      | 368                | 2817                               | 9      | 8                          | 21      | 49                                     | 13                             | 3   |
| mit 2 Personen                    | 2560                            | 2553         | 1120            | 113                      | 134                | 1143                               | 7      | 1                          | 6       | 29                                     | 6                              | 1   |
| 3 Personen                        | 1744                            | 1742         | 880             | 60                       | 89                 | 693                                | 1      | 2                          | 7       | 10                                     | 1                              | 1   |
| 4 Personen                        | 2001                            | 1996         | 1163            | 57                       | 101                | 661                                | 1      | 3                          | 3       | 7                                      | 4                              | 1   |
| 5 Personen                        | 934                             | 933          | 621             | 33                       | 38                 | 234                                | -      | 1                          | 5       | 1                                      | 1                              | -   |
| 6 Personen                        | 252                             | 252          | 179             | 7                        | 6                  | 59                                 | -      | -                          | -       | 1                                      | -                              | -   |
| 7 Personen                        | 82                              | 82           | 64              | 3                        | -                  | 14                                 | -      | 1                          | -       | -                                      | -                              | -   |
| 8 + Personen                      | 29                              | 28           | 12              | 2                        | -                  | 13                                 | -      | -                          | -       | 1                                      | 1                              | -   |
| Familienhaushalte                 | 7243                            | 7231         | 3925            | 250                      | 359                | 2619                               | 9      | 8                          | 19      | 42                                     | 10                             | 2   |
| mit 2 Personen                    | 2274                            | 2269         | 1022            | 94                       | 126                | 992                                | 7      | 1                          | 4       | 23                                     | 4                              | 1   |
| 3 Personen                        | 1696                            | 1695         | 869             | 55                       | 88                 | 663                                | 1      | 2                          | 7       | 10                                     | 1                              | -   |
| 4 Personen                        | 1982                            | 1978         | 1159            | 56                       | 101                | 649                                | 1      | 3                          | 3       | 6                                      | 3                              | 1   |
| 5 Personen                        | 932                             | 931          | 621             | 33                       | 38                 | 232                                | -      | 1                          | 5       | 1                                      | 1                              | -   |
| 6 Personen                        | 248                             | 248          | 178             | 7                        | 6                  | 56                                 | -      | -                          | -       | 1                                      | -                              | -   |
| 7 Personen                        | 82                              | 82           | 64              | 3                        | -                  | 14                                 | -      | 1                          | -       | -                                      | -                              | -   |
| 8 + Personen                      | 29                              | 28           | 12              | 2                        | -                  | 13                                 | -      | -                          | -       | 1                                      | 1                              | -   |
| (Ehe)Paarhaushalte<br>ohne Kinder | 1987                            | 1984         | 923             | 72                       | 110                | 847                                | 4      | 4                          | 4       | 20                                     | 2                              | 1   |
| mit 2 Personen                    | 1879                            | 1876         | 855             | 66                       | 108                | 819                                | 4      | 1                          | 4       | 19                                     | 2                              | 1   |
| 3 Personen                        | 80                              | 80           | 55              | 4                        | 2                  | 18                                 | -      | -                          | -       | 1                                      | -                              | -   |
| 4 Personen                        | 21                              | 21           | 9               | 2                        | -                  | 7                                  | -      | 3                          | -       | -                                      | -                              | -   |
| 5 Personen                        | 3                               | 3            | 3               | -                        | -                  | -                                  | -      | -                          | -       | -                                      | -                              | -   |
| 6 Personen                        | 3                               | 3            | 1               | -                        | -                  | 2                                  | -      | -                          | -       | -                                      | -                              | -   |
| 7 Personen                        | -                               | -            | -               | -                        | -                  | -                                  | -      | -                          | -       | -                                      | -                              | -   |
| 8 + Personen                      | 1                               | 1            | -               | -                        | -                  | 1                                  | -      | -                          | -       | -                                      | -                              | -   |
| Elternpaar mit<br>Kind(ern)       | 4477                            | 4470         | 2648            | 118                      | 217                | 1455                               | 2      | 3                          | 14      | 13                                     | 6                              | 1   |
| mit 3 Personen                    | 1356                            | 1355         | 683             | 32                       | 76                 | 550                                | 1      | 1                          | 6       | 6                                      | 1                              | -   |
| 4 Personen                        | 1870                            | 1866         | 1109            | 46                       | 98                 | 604                                | 1      | -                          | 3       | 5                                      | 3                              | 1   |
| 5 Personen                        | 907                             | 906          | 607             | 30                       | 37                 | 225                                | -      | 1                          | 5       | 1                                      | 1                              | -   |
| 6 Personen                        | 239                             | 239          | 174             | 7                        | 6                  | 51                                 | -      | -                          | -       | 1                                      | -                              | -   |
| 7 Personen                        | 79                              | 79           | 63              | 1                        | -                  | 14                                 | -      | 1                          | -       | -                                      | -                              | -   |
| 8 + Personen                      | 26                              | 25           | 12              | 2                        | -                  | 11                                 | -      | -                          | -       | -                                      | 1                              | -   |
| Elternteil mit<br>Kind(ern)       | 744                             | 742          | 325             | 59                       | 32                 | 312                                | 3      | 1                          | 1       | 9                                      | 2                              | -   |
| mit 2 Personen                    | 368                             | 366          | 143             | 27                       | 18                 | 171                                | 3      | -                          | -       | 4                                      | 2                              | -   |
| 3 Personen                        | 252                             | 252          | 126             | 19                       | 10                 | 92                                 | -      | 1                          | 1       | 3                                      | -                              | -   |
| 4 Personen                        | 91                              | 91           | 41              | 8                        | 3                  | 38                                 | -      | -                          | -       | 1                                      | -                              | -   |
| 5 Personen                        | 22                              | 22           | 11              | 3                        | 1                  | 7                                  | -      | -                          | -       | -                                      | -                              | -   |
| 6 Personen                        | 6                               | 6            | 3               | -                        | -                  | 3                                  | -      | -                          | -       | -                                      | -                              | -   |
| 7 Personen                        | 3                               | 3            | 1               | 2                        | -                  | -                                  | -      | -                          | -       | -                                      | -                              | -   |
| 8 + Personen                      | 2                               | 2            | -               | -                        | -                  | 1                                  | -      | -                          | -       | 1                                      | -                              | -   |
| Einzelperson mit<br>Eltern(-teil) | 35                              | 35           | 29              | 1                        | -                  | 5                                  | -      | -                          | -       | -                                      | -                              | -   |
| mit 2 Personen                    | 27                              | 27           | 24              | 1                        | -                  | 2                                  | -      | -                          | -       | -                                      | -                              | -   |
| 3 Personen                        | 8                               | 8            | 5               | -                        | -                  | 3                                  | -      | -                          | -       | -                                      | -                              | -   |
| 4 Personen                        | -                               | -            | -               | -                        | -                  | -                                  | -      | -                          | -       | -                                      | -                              | -   |
| 5 Personen                        | -                               | -            | -               | -                        | -                  | -                                  | -      | -                          | -       | -                                      | -                              | -   |
| 6 Personen                        | -                               | -            | -               | -                        | -                  | -                                  | -      | -                          | -       | -                                      | -                              | -   |
| 7 Personen                        | -                               | -            | -               | -                        | -                  | -                                  | -      | -                          | -       | -                                      | -                              | -   |
| 8 + Personen                      | -                               | -            | -               | -                        | -                  | -                                  | -      | -                          | -       | -                                      | -                              | -   |

Volkszählung 1990

Privathaushalte nach Haushaltstyp sowie Anzahl Personen und Bewohnertypus der Wohnung

Fürstentum Liechtenstein

| 10.124-00<br>Haushaltstyp<br>Anzahl Personen | Privathaushalte |                 |                          |                    |                                    |        |                            |         |  |                                      |                                |   |
|--|-----------------|-----------------|--------------------------|--------------------|------------------------------------|--------|----------------------------|---------|--|--------------------------------------|--------------------------------|---|
|  | Im<br>ganzen    | Wohnungsinhaber |                          |                    |                                    |        |                            |         |  |                                      | Unter-<br>mieter-<br>haushalte | Haushalte<br>in Not-<br>unter-<br>künften |
|  |                 | Im<br>ganzen    | Bewohnertypus            |                    |                                    |        |                            |         |  |                                      |                                |   |
|  |                 |                 | Haus-<br>eigen-<br>tümer | Miteigen-<br>tümer | Stock-<br>werk-<br>eigen-<br>tümer | Mieter | Genos-<br>sen-<br>schafter | Pachter | Inhaber<br>einer<br>Dienst-<br>wohnung | Inhaber<br>einer<br>Frei-<br>wohnung |                                |   |
| 1  | 2               | 3               | 4                        | 5                  | 6                                  | 7      | 8                          | 9       | 10                                     | 11                                   | 12                             |   |
| Nichtfamilienhaushalte                       | 359             | 355             | 114                      | 25                 | 9                                  | 198    | -                          | -       | 2                                      | 7                                    | 3                              | 1   |
| mit 2 Personen                               | 286             | 284             | 98                       | 19                 | 8                                  | 151    | -                          | -       | 2                                      | 6                                    | 2                              | -   |
| 3 Personen                                   | 48              | 47              | 11                       | 5                  | 1                                  | 30     | -                          | -       | -                                      | -                                    | -                              | 1   |
| 4 Personen                                   | 19              | 18              | 4                        | 1                  | -                                  | 12     | -                          | -       | -                                      | 1                                    | 1                              | -   |
| 5 Personen                                   | 2               | 2               | -                        | -                  | -                                  | 2      | -                          | -       | -                                      | -                                    | -                              | -   |
| 6 Personen                                   | 4               | 4               | 1                        | -                  | -                                  | 3      | -                          | -       | -                                      | -                                    | -                              | -   |
| 7 Personen                                   | -               | -               | -                        | -                  | -                                  | -      | -                          | -       | -                                      | -                                    | -                              | -   |
| 8 + Personen                                 | -               | -               | -                        | -                  | -                                  | -      | -                          | -       | -                                      | -                                    | -                              | -   |
| Nichtfamilienhaushalte mit<br>Verwandten     | 99              | 98              | 46                       | 13                 | 2                                  | 33     | -                          | -       | -                                      | 4                                    | 1                              | -   |
| mit 2 Personen                               | 75              | 74              | 36                       | 9                  | 2                                  | 24     | -                          | -       | -                                      | 3                                    | 1                              | -   |
| 3 Personen                                   | 19              | 19              | 10                       | 3                  | -                                  | 6      | -                          | -       | -                                      | -                                    | -                              | -   |
| 4 Personen                                   | 4               | 4               | -                        | 1                  | -                                  | 2      | -                          | -       | -                                      | 1                                    | -                              | -   |
| 5 Personen                                   | -               | -               | -                        | -                  | -                                  | -      | -                          | -       | -                                      | -                                    | -                              | -   |
| 6 Personen                                   | 1               | 1               | -                        | -                  | -                                  | 1      | -                          | -       | -                                      | -                                    | -                              | -   |
| 7 Personen                                   | -               | -               | -                        | -                  | -                                  | -      | -                          | -       | -                                      | -                                    | -                              | -   |
| 8 + Personen                                 | -               | -               | -                        | -                  | -                                  | -      | -                          | -       | -                                      | -                                    | -                              | -   |
| Nichtfamilienhaushalte<br>Nicht-Verwandter   | 260             | 257             | 68                       | 12                 | 7                                  | 165    | -                          | -       | 2                                      | 3                                    | 2                              | 1   |
| mit 2 Personen                               | 211             | 210             | 62                       | 10                 | 6                                  | 127    | -                          | -       | 2                                      | 3                                    | 1                              | -   |
| 3 Personen                                   | 29              | 28              | 1                        | 2                  | 1                                  | 24     | -                          | -       | -                                      | -                                    | -                              | 1   |
| 4 Personen                                   | 15              | 14              | 4                        | -                  | -                                  | 10     | -                          | -       | -                                      | -                                    | 1                              | -   |
| 5 Personen                                   | 2               | 2               | -                        | -                  | -                                  | 2      | -                          | -       | -                                      | -                                    | -                              | -   |
| 6 Personen                                   | 3               | 3               | 1                        | -                  | -                                  | 2      | -                          | -       | -                                      | -                                    | -                              | -   |
| 7 Personen                                   | -               | -               | -                        | -                  | -                                  | -      | -                          | -       | -                                      | -                                    | -                              | -   |
| 8 + Personen                                 | -               | -               | -                        | -                  | -                                  | -      | -                          | -       | -                                      | -                                    | -                              | -   |

**Haushalte von Wohnungsinhabern nach Haushaltstyp sowie Anzahl Untermieterhaushalte und Anzahl Bewohner**

Fürstentum Liechtenstein

| 10.125-00<br>Haushaltstyp<br>Anzahl Untermieterhaushalte | Haushalte von Wohnungsinhabern |                     |             |             |             |            |            |           |           |
|--|--------------------------------|---------------------|-------------|-------------|-------------|------------|------------|-----------|-----------|
|  | im ganzen                      | Mit ... Bewohner(n) |             |             |             |            |            |           |           |
|  |                                | 1                   | 2           | 3           | 4           | 5          | 6          | 7         | 8+        |
|  | 1                              | 2                   | 3           | 4           | 5           | 6          | 7          | 8         | 9         |
| <b>Privat</b> haushalte im ganzen                        | <b>10386</b>                   | <b>2800</b>         | <b>2553</b> | <b>1742</b> | <b>1996</b> | <b>933</b> | <b>252</b> | <b>82</b> | <b>28</b> |
| mit Untermieterhaushalten                                | 63                             | 20                  | 13          | 14          | 11          | 3          | 1          | -         | 1         |
| 1 Untermieterhaushalt                                    | 54                             | 17                  | 11          | 11          | 10          | 3          | 1          | -         | 1         |
| 2 Untermieterhaushalten                                  | 8                              | 2                   | 2           | 3           | 1           | -          | -          | -         | -         |
| 3 Untermieterhaushalten                                  | 1                              | 1                   | -           | -           | -           | -          | -          | -         | -         |
| <b>Einperson</b> enhaushalte                             | <b>2800</b>                    | <b>2800</b>         | -           | -           | -           | -          | -          | -         | -         |
| mit Untermieterhaushalten                                | 20                             | 20                  | -           | -           | -           | -          | -          | -         | -         |
| 1 Untermieterhaushalt                                    | 17                             | 17                  | -           | -           | -           | -          | -          | -         | -         |
| 2 Untermieterhaushalten                                  | 2                              | 2                   | -           | -           | -           | -          | -          | -         | -         |
| 3 Untermieterhaushalten                                  | 1                              | 1                   | -           | -           | -           | -          | -          | -         | -         |
| <b>Mehrperso</b> nenhaushalte                            | <b>7586</b>                    | -                   | <b>2553</b> | <b>1742</b> | <b>1996</b> | <b>933</b> | <b>252</b> | <b>82</b> | <b>28</b> |
| mit Untermieterhaushalten                                | 43                             | -                   | 13          | 14          | 11          | 3          | 1          | -         | 1         |
| 1 Untermieterhaushalt                                    | 37                             | -                   | 11          | 11          | 10          | 3          | 1          | -         | 1         |
| 2 Untermieterhaushalten                                  | 6                              | -                   | 2           | 3           | 1           | -          | -          | -         | -         |
| 3 Untermieterhaushalten                                  | -                              | -                   | -           | -           | -           | -          | -          | -         | -         |
| <b>Familien</b> haushalte                                | <b>7231</b>                    | -                   | <b>2269</b> | <b>1695</b> | <b>1978</b> | <b>931</b> | <b>248</b> | <b>82</b> | <b>28</b> |
| mit Untermieterhaushalten                                | 42                             | -                   | 12          | 14          | 11          | 3          | 1          | -         | 1         |
| 1 Untermieterhaushalt                                    | 36                             | -                   | 10          | 11          | 10          | 3          | 1          | -         | 1         |
| 2 Untermieterhaushalten                                  | 6                              | -                   | 2           | 3           | 1           | -          | -          | -         | -         |
| 3 Untermieterhaushalten                                  | -                              | -                   | -           | -           | -           | -          | -          | -         | -         |
| <b>(Ehe)Paar</b> haushalte ohne Kinder                   | <b>1984</b>                    | -                   | <b>1876</b> | <b>80</b>   | <b>21</b>   | <b>3</b>   | <b>3</b>   | -         | <b>1</b>  |
| mit Untermieterhaushalten                                | 10                             | -                   | 10          | -           | -           | -          | -          | -         | -         |
| 1 Untermieterhaushalt                                    | 9                              | -                   | 9           | -           | -           | -          | -          | -         | -         |
| 2 Untermieterhaushalten                                  | 1                              | -                   | 1           | -           | -           | -          | -          | -         | -         |
| 3 Untermieterhaushalten                                  | -                              | -                   | -           | -           | -           | -          | -          | -         | -         |
| <b>Elternpa</b> re mit Kind(ern)                         | <b>4470</b>                    | -                   | -           | <b>1355</b> | <b>1866</b> | <b>906</b> | <b>239</b> | <b>79</b> | <b>25</b> |
| mit Untermieterhaushalten                                | 25                             | -                   | -           | 11          | 9           | 3          | 1          | -         | 1         |
| 1 Untermieterhaushalt                                    | 21                             | -                   | -           | 8           | 8           | 3          | 1          | -         | 1         |
| 2 Untermieterhaushalten                                  | 4                              | -                   | -           | 3           | 1           | -          | -          | -         | -         |
| 3 Untermieterhaushalten                                  | -                              | -                   | -           | -           | -           | -          | -          | -         | -         |
| <b>Elternteil</b> mit Kind(ern)                          | <b>742</b>                     | -                   | <b>366</b>  | <b>252</b>  | <b>91</b>   | <b>22</b>  | <b>6</b>   | <b>3</b>  | <b>2</b>  |
| mit Untermieterhaushalten                                | 7                              | -                   | 2           | 3           | 2           | -          | -          | -         | -         |
| 1 Untermieterhaushalt                                    | 6                              | -                   | 1           | 3           | 2           | -          | -          | -         | -         |
| 2 Untermieterhaushalten                                  | 1                              | -                   | 1           | -           | -           | -          | -          | -         | -         |
| 3 Untermieterhaushalten                                  | -                              | -                   | -           | -           | -           | -          | -          | -         | -         |
| <b>Einzel</b> person mit Eltern(-teil)                   | <b>35</b>                      | -                   | <b>27</b>   | <b>8</b>    | -           | -          | -          | -         | -         |
| mit Untermieterhaushalten                                | -                              | -                   | -           | -           | -           | -          | -          | -         | -         |
| 1 Untermieterhaushalt                                    | -                              | -                   | -           | -           | -           | -          | -          | -         | -         |
| 2 Untermieterhaushalten                                  | -                              | -                   | -           | -           | -           | -          | -          | -         | -         |
| 3 Untermieterhaushalten                                  | -                              | -                   | -           | -           | -           | -          | -          | -         | -         |
| <b>Nichtfamilie</b> nhaushalte                           | <b>355</b>                     | -                   | <b>284</b>  | <b>47</b>   | <b>18</b>   | <b>2</b>   | <b>4</b>   | -         | -         |
| mit Untermieterhaushalten                                | 1                              | -                   | 1           | -           | -           | -          | -          | -         | -         |
| 1 Untermieterhaushalt                                    | 1                              | -                   | 1           | -           | -           | -          | -          | -         | -         |
| 2 Untermieterhaushalten                                  | -                              | -                   | -           | -           | -           | -          | -          | -         | -         |
| 3 Untermieterhaushalten                                  | -                              | -                   | -           | -           | -           | -          | -          | -         | -         |
| <b>Nichtfamilie</b> nhaushalte mit Verwandten            | <b>98</b>                      | -                   | <b>74</b>   | <b>19</b>   | <b>4</b>    | -          | <b>1</b>   | -         | -         |
| mit Untermieterhaushalten                                | 1                              | -                   | 1           | -           | -           | -          | -          | -         | -         |
| 1 Untermieterhaushalt                                    | 1                              | -                   | 1           | -           | -           | -          | -          | -         | -         |
| 2 Untermieterhaushalten                                  | -                              | -                   | -           | -           | -           | -          | -          | -         | -         |
| 3 Untermieterhaushalten                                  | -                              | -                   | -           | -           | -           | -          | -          | -         | -         |
| <b>Nichtfamilie</b> nhaushalte Nicht-Verwandter          | <b>257</b>                     | -                   | <b>210</b>  | <b>28</b>   | <b>14</b>   | <b>2</b>   | <b>3</b>   | -         | -         |
| mit Untermieterhaushalten                                | -                              | -                   | -           | -           | -           | -          | -          | -         | -         |
| 1 Untermieterhaushalt                                    | -                              | -                   | -           | -           | -           | -          | -          | -         | -         |
| 2 Untermieterhaushalten                                  | -                              | -                   | -           | -           | -           | -          | -          | -         | -         |
| 3 Untermieterhaushalten                                  | -                              | -                   | -           | -           | -           | -          | -          | -         | -         |

Volkszählung 1990

**Haushalte von Wohnungsinhabern nach Anzahl Untermieterhaushalten sowie Anzahl Bewohner und Anzahl Wohnräume**

Fürstentum Liechtenstein

| 10.126-00<br>Anzahl Untermieterhaushalte<br>Anzahl Bewohner in der Wohnung | Haushalte von Wohnungsinhabern |                                 |     |      |      |      |      |     |     |
|--|--------------------------------|---------------------------------|-----|------|------|------|------|-----|-----|
|  | Im ganzen                      | In Wohnungen mit ... Wohnräumen |     |      |      |      |      |     |     |
|  |                                | 1                               | 2   | 3    | 4    | 5    | 6    | 7   | 8+  |
| Im ganzen  | 10386                          | 591                             | 984 | 1445 | 2052 | 2276 | 1580 | 828 | 630 |
| mit 1 Bewohner in der Wohnung  | 2780                           | 458                             | 677 | 615  | 462  | 327  | 147  | 55  | 39  |
| 2 Bewohnern in der Wohnung   | 2552                           | 100                             | 210 | 433  | 606  | 592  | 347  | 155 | 109 |
| 3 Bewohnern in der Wohnung   | 1743                           | 24                              | 66  | 224  | 396  | 457  | 295  | 159 | 122 |
| 4 Bewohnern in der Wohnung   | 1998                           | 9                               | 21  | 124  | 420  | 575  | 451  | 243 | 155 |
| 5 Bewohnern in der Wohnung   | 941                            | -                               | 8   | 35   | 129  | 246  | 249  | 144 | 130 |
| 6 Bewohnern in der Wohnung   | 256                            | -                               | 2   | 10   | 27   | 57   | 67   | 45  | 48  |
| 7 Bewohnern in der Wohnung   | 87                             | -                               | -   | 1    | 9    | 18   | 19   | 20  | 20  |
| 8 + Bewohnern in der Wohnung   | 29                             | -                               | -   | 3    | 3    | 4    | 5    | 7   | 7   |
| Mit 1 Untermieterhaushalt  | 54                             | -                               | 2   | 4    | 5    | 7    | 20   | 8   | 8   |
| mit 2 Bewohnern in der Wohnung   | 12                             | -                               | 2   | 2    | 3    | 2    | 2    | 1   | -   |
| 3 Bewohnern in der Wohnung   | 13                             | -                               | -   | -    | -    | 3    | 6    | 2   | 2   |
| 4 Bewohnern in der Wohnung   | 10                             | -                               | -   | 1    | -    | 1    | 4    | 3   | 1   |
| 5 Bewohnern in der Wohnung   | 8                              | -                               | -   | -    | -    | -    | 4    | 1   | 3   |
| 6 Bewohnern in der Wohnung   | 5                              | -                               | -   | -    | -    | -    | 2    | 1   | 2   |
| 7 Bewohnern in der Wohnung   | 4                              | -                               | -   | -    | 2    | -    | 2    | -   | -   |
| 8 + Bewohnern in der Wohnung   | 2                              | -                               | -   | 1    | -    | 1    | -    | -   | -   |
| Mit 2 Untermieterhaushalten  | 8                              | -                               | -   | -    | -    | 3    | -    | 2   | 3   |
| mit 3 Bewohnern in der Wohnung   | 2                              | -                               | -   | -    | -    | -    | -    | 1   | 1   |
| 4 Bewohnern in der Wohnung   | 2                              | -                               | -   | -    | -    | 1    | -    | -   | 1   |
| 5 Bewohnern in der Wohnung   | 3                              | -                               | -   | -    | -    | 1    | -    | 1   | 1   |
| 6 Bewohnern in der Wohnung   | -                              | -                               | -   | -    | -    | -    | -    | -   | -   |
| 7 Bewohnern in der Wohnung   | 1                              | -                               | -   | -    | -    | 1    | -    | -   | -   |
| 8 + Bewohnern in der Wohnung   | -                              | -                               | -   | -    | -    | -    | -    | -   | -   |
| Mit 3 Untermieterhaushalten  | 1                              | -                               | -   | -    | -    | -    | -    | -   | 1   |
| mit 4 Bewohnern in der Wohnung   | 1                              | -                               | -   | -    | -    | -    | -    | -   | 1   |
| 5 Bewohnern in der Wohnung   | -                              | -                               | -   | -    | -    | -    | -    | -   | -   |
| 6 Bewohnern in der Wohnung   | -                              | -                               | -   | -    | -    | -    | -    | -   | -   |
| 7 Bewohnern in der Wohnung   | -                              | -                               | -   | -    | -    | -    | -    | -   | -   |
| 8 + Bewohnern in der Wohnung   | -                              | -                               | -   | -    | -    | -    | -    | -   | -   |

**Haushalte in Wohnungen ohne Untermieterhaushalte nach Bewohnertypus sowie Anzahl Wohnräume und Anzahl Personen im Haushalt**

Fürstentum Liechtenstein

| 10.127-00<br>Bewohnertypus<br>Anzahl Wohnräume | Haushalte in Wohnungen ohne Untermieterhaushalte |                   |      |      |      |     |     |    |    |
|--|--|-------------------|------|------|------|-----|-----|----|----|
|  | Im ganzen  | Mit ... Personen) |      |      |      |     |     |    |    |
|  |  | 1                 | 2    | 3    | 4    | 5   | 6   | 7  | 8+ |
| Im ganzen 1)                                   | 10323  | 2780              | 2540 | 1728 | 1985 | 930 | 251 | 82 | 27 |
| mit 1 Wohnraum                                 | 591  | 458               | 100  | 24   | 9    | -   | -   | -  | -  |
| 2 Wohnräumen                                   | 982  | 677               | 208  | 66   | 21   | 8   | 2   | -  | -  |
| 3 Wohnräumen                                   | 1441   | 615               | 431  | 224  | 123  | 35  | 10  | 1  | 2  |
| 4 Wohnräumen                                   | 2047   | 462               | 603  | 396  | 420  | 129 | 27  | 7  | 3  |
| 5 Wohnräumen                                   | 2266   | 327               | 590  | 454  | 573  | 245 | 57  | 17 | 3  |
| 6 Wohnräumen                                   | 1560   | 147               | 345  | 289  | 447  | 245 | 65  | 17 | 5  |
| 7 Wohnräumen                                   | 818  | 55                | 154  | 156  | 240  | 142 | 44  | 20 | 7  |
| 8+ Wohnräumen                                  | 618  | 39                | 109  | 119  | 152  | 126 | 46  | 20 | 7  |
| Eigentümerwohnungen                            | 5436   | 786               | 1356 | 1021 | 1311 | 690 | 191 | 67 | 14 |
| mit 1 Wohnraum                                 | 9  | 8                 | 1    | -    | -    | -   | -   | -  | -  |
| 2 Wohnräumen                                   | 83   | 59                | 17   | 4    | 2    | -   | 1   | -  | -  |
| 3 Wohnräumen                                   | 282  | 122               | 103  | 37   | 11   | 6   | 3   | -  | -  |
| 4 Wohnräumen                                   | 872  | 202               | 268  | 164  | 170  | 55  | 11  | 2  | -  |
| 5 Wohnräumen                                   | 1681   | 227               | 459  | 337  | 422  | 187 | 38  | 11 | -  |
| 6 Wohnräumen                                   | 1286   | 109               | 287  | 238  | 365  | 207 | 60  | 16 | 4  |
| 7 Wohnräumen                                   | 697  | 33                | 127  | 134  | 215  | 125 | 38  | 19 | 6  |
| 8+ Wohnräumen                                  | 526  | 26                | 94   | 107  | 126  | 110 | 40  | 19 | 4  |
| Mieter-/Genossenschaftwohnungen                | 4725   | 1910              | 1148 | 688  | 661  | 233 | 59  | 14 | 12 |
| mit 1 Wohnraum                                 | 574  | 443               | 98   | 24   | 9    | -   | -   | -  | -  |
| 2 Wohnräumen                                   | 878  | 600               | 190  | 61   | 18   | 8   | 1   | -  | -  |
| 3 Wohnräumen                                   | 1134   | 478               | 321  | 186  | 110  | 29  | 7   | 1  | 2  |
| 4 Wohnräumen                                   | 1145   | 248               | 326  | 227  | 250  | 72  | 15  | 4  | 3  |
| 5 Wohnräumen                                   | 545  | 80                | 122  | 112  | 147  | 56  | 19  | 6  | 3  |
| 6 Wohnräumen                                   | 264  | 35                | 55   | 51   | 79   | 37  | 5   | 1  | 1  |
| 7 Wohnräumen                                   | 107  | 18                | 23   | 17   | 25   | 16  | 6   | 1  | 1  |
| 8+ Wohnräumen                                  | 78   | 8                 | 13   | 10   | 23   | 15  | 6   | 1  | 2  |
| Pächter-/Dienst-/Freiwohnungen                 | 162  | 84                | 36   | 19   | 13   | 7   | 1   | 1  | 1  |
| mit 1 Wohnraum                                 | 8  | 7                 | 1    | -    | -    | -   | -   | -  | -  |
| 2 Wohnräumen                                   | 21   | 18                | 1    | 1    | 1    | -   | -   | -  | -  |
| 3 Wohnräumen                                   | 25   | 15                | 7    | 1    | 2    | -   | -   | -  | -  |
| 4 Wohnräumen                                   | 30   | 12                | 9    | 5    | -    | 2   | 1   | 1  | -  |
| 5 Wohnräumen                                   | 40   | 20                | 9    | 5    | 4    | 2   | -   | -  | -  |
| 6 Wohnräumen                                   | 10   | 3                 | 3    | -    | 3    | 1   | -   | -  | -  |
| 7 Wohnräumen                                   | 14   | 4                 | 4    | 5    | -    | 1   | -   | -  | -  |
| 8+ Wohnräumen                                  | 14   | 5                 | 2    | 2    | 3    | 1   | -   | -  | 1  |
| Haushalte in Notunterkünften                   | 31   | 28                | 1    | 1    | 1    | -   | -   | -  | -  |

1) ohne Haushalte in Notunterkünften

**Haushalte in Wohnungen ohne Untermieterhaushalte nach Anzahl Wohnräume bzw. Bewohnertypus und Anzahl Personen im Haushalt (prozentuale Verteilung)**

Fürstentum Liechtenstein

| 10.128-00<br>Anzahl Wohnräume<br>Bewohnertypus | Haushalte in Wohnungen ohne Untermieterhaushalte |                    |       |       |       |       |       |       |       |
|--|--|--------------------|-------|-------|-------|-------|-------|-------|-------|
|  | Im ganzen  | Mit ... Person(en) |       |       |       |       |       |       |       |
|  |  | 1                  | 2     | 3     | 4     | 5     | 6     | 7     | 8+    |
| Im ganzen 1)                                   | 100.0  | 100.0              | 100.0 | 100.0 | 100.0 | 100.0 | 100.0 | 100.0 | 100.0 |
| Wohnungen mit ... Wohnräumen                   |  |                    |       |       |       |       |       |       |       |
| 1  | 5.7  | 16.5               | 3.9   | 1.4   | 0.5   | -     | -     | -     | -     |
| 2  | 9.5  | 24.4               | 8.2   | 3.8   | 1.1   | 0.9   | 0.8   | -     | -     |
| 3  | 14.0   | 22.1               | 17.0  | 13.0  | 6.2   | 3.8   | 4.0   | 1.2   | 7.4   |
| 4  | 19.8   | 16.6               | 23.7  | 22.9  | 21.2  | 13.9  | 10.8  | 8.5   | 11.1  |
| 5  | 22.0   | 11.8               | 23.2  | 26.3  | 28.9  | 26.3  | 22.7  | 20.7  | 11.1  |
| 6  | 15.1   | 5.3                | 13.6  | 16.7  | 22.5  | 26.3  | 25.9  | 20.7  | 18.5  |
| 7  | 7.9  | 2.0                | 6.1   | 9.0   | 12.1  | 15.3  | 17.5  | 24.4  | 25.9  |
| 8+   | 6.0  | 1.4                | 4.3   | 6.9   | 7.7   | 13.5  | 18.3  | 24.4  | 25.9  |
| Im ganzen 1)                                   | 100.0  | 100.0              | 100.0 | 100.0 | 100.0 | 100.0 | 100.0 | 100.0 | 100.0 |
| Eigentümerwohnungen                            | 52.7   | 28.3               | 53.4  | 59.1  | 66.0  | 74.2  | 76.1  | 81.7  | 51.9  |
| Mieter-/Genossenschaftlerwohnungen             | 45.8   | 68.7               | 45.2  | 39.8  | 33.3  | 25.1  | 23.5  | 17.1  | 44.4  |
| Pächter-/Dienst-/Freiwohnungen                 | 1.6  | 3.0                | 1.4   | 1.1   | 0.7   | 0.8   | 0.4   | 1.2   | 3.7   |

1) Zeile = 100%



**Haushalte in Wohnungen ohne Untermieterhaushalte nach Bewohnertypus sowie Fläche der Wohnung und Anzahl Personen im Haushalt**

Fürstentum Liechtenstein

| 10.129-00<br>Fläche<br>Bewohner-typus | Haushalte in Wohnungen ohne Untermieterhaushalte |                    |      |      |      |     |     |    |    |
|---------------------------------------|--|--------------------|------|------|------|-----|-----|----|----|
|                                       | Im ganzen  | Mit ... Person(en) |      |      |      |     |     |    |    |
|                                       |  | 1                  | 2    | 3    | 4    | 5   | 6   | 7  | 8  |
|                                       | 1  | 2                  | 3    | 4    | 5    | 6   | 7   | 8  | 9  |
| Im ganzen 1)                          | 10323  | 2780               | 2540 | 1728 | 1985 | 930 | 251 | 82 | 27 |
| Ohne Angabe der Fläche                | 391  | 151                | 89   | 50   | 59   | 29  | 11  | 2  | -  |
| Mit Angabe der Fläche                 | 9932   | 2629               | 2451 | 1678 | 1926 | 901 | 240 | 80 | 27 |
| unter 20 m <sup>2</sup>               | 37   | 24                 | 6    | 3    | 4    | -   | -   | -  | -  |
| 20 - 29 m <sup>2</sup>                | 272  | 198                | 56   | 16   | 2    | -   | -   | -  | -  |
| 30 - 39 m <sup>2</sup>                | 279  | 210                | 42   | 19   | 6    | 1   | 1   | -  | -  |
| 40 - 59 m <sup>2</sup>                | 718  | 475                | 152  | 48   | 25   | 8   | 2   | 1  | 2  |
| 60 - 79 m <sup>2</sup>                | 987  | 470                | 281  | 127  | 84   | 17  | 6   | 2  | -  |
| 80 - 99 m <sup>2</sup>                | 1338   | 421                | 399  | 226  | 202  | 76  | 10  | 2  | 2  |
| 100 - 119 m <sup>2</sup>              | 1997   | 364                | 521  | 399  | 444  | 208 | 47  | 12 | 2  |
| 120 - 139 m <sup>2</sup>              | 1632   | 230                | 401  | 333  | 402  | 190 | 52  | 19 | 5  |
| 140 - 159 m <sup>2</sup>              | 1153   | 137                | 255  | 219  | 314  | 166 | 43  | 12 | 7  |
| 160 - 179 m <sup>2</sup>              | 538  | 30                 | 119  | 108  | 168  | 78  | 23  | 10 | 2  |
| 180 und mehr m <sup>2</sup>           | 981  | 70                 | 214  | 180  | 275  | 157 | 56  | 22 | 7  |
| Eigentümerwohnungen                   | 5436   | 786                | 1356 | 1021 | 1311 | 690 | 191 | 67 | 14 |
| Ohne Angabe der Fläche                | 130  | 33                 | 30   | 20   | 27   | 13  | 5   | 2  | -  |
| Mit Angabe der Fläche                 | 5306   | 753                | 1326 | 1001 | 1284 | 677 | 186 | 65 | 14 |
| unter 20 m <sup>2</sup>               | -  | -                  | -    | -    | -    | -   | -   | -  | -  |
| 20 - 29 m <sup>2</sup>                | 3  | 2                  | 1    | -    | -    | -   | -   | -  | -  |
| 30 - 39 m <sup>2</sup>                | 9  | 6                  | 2    | -    | -    | -   | 1   | -  | -  |
| 40 - 59 m <sup>2</sup>                | 66   | 37                 | 20   | 7    | 1    | 1   | -   | -  | -  |
| 60 - 79 m <sup>2</sup>                | 193  | 84                 | 69   | 19   | 14   | 3   | 3   | 1  | -  |
| 80 - 99 m <sup>2</sup>                | 417  | 130                | 133  | 67   | 57   | 26  | 2   | 2  | -  |
| 100 - 119 m <sup>2</sup>              | 1233   | 192                | 312  | 238  | 292  | 156 | 37  | 6  | -  |
| 120 - 139 m <sup>2</sup>              | 1224   | 143                | 309  | 252  | 301  | 157 | 40  | 18 | 4  |
| 140 - 159 m <sup>2</sup>              | 920  | 98                 | 208  | 171  | 247  | 140 | 39  | 11 | 6  |
| 160 - 179 m <sup>2</sup>              | 440  | 18                 | 102  | 92   | 140  | 61  | 19  | 8  | -  |
| 180 und mehr m <sup>2</sup>           | 801  | 43                 | 170  | 155  | 232  | 133 | 45  | 19 | 4  |
| Mieter-/Genossenschaftswohnungen      | 4725   | 1910               | 1148 | 688  | 661  | 233 | 59  | 14 | 12 |
| Ohne Angabe der Fläche                | 257  | 114                | 59   | 30   | 32   | 16  | 6   | -  | -  |
| Mit Angabe der Fläche                 | 4468   | 1796               | 1089 | 658  | 629  | 217 | 53  | 14 | 12 |
| unter 20 m <sup>2</sup>               | 37   | 24                 | 6    | 3    | 4    | -   | -   | -  | -  |
| 20 - 29 m <sup>2</sup>                | 269  | 196                | 55   | 16   | 2    | -   | -   | -  | -  |
| 30 - 39 m <sup>2</sup>                | 263  | 199                | 38   | 19   | 6    | 1   | -   | -  | -  |
| 40 - 59 m <sup>2</sup>                | 636  | 425                | 136  | 40   | 23   | 7   | 2   | 1  | 2  |
| 60 - 79 m <sup>2</sup>                | 773  | 371                | 207  | 107  | 70   | 14  | 3   | 1  | -  |
| 80 - 99 m <sup>2</sup>                | 896  | 279                | 260  | 156  | 144  | 47  | 8   | -  | 2  |
| 100 - 119 m <sup>2</sup>              | 733  | 165                | 200  | 153  | 147  | 51  | 10  | 5  | 2  |
| 120 - 139 m <sup>2</sup>              | 385  | 73                 | 87   | 81   | 99   | 32  | 11  | 1  | 1  |
| 140 - 159 m <sup>2</sup>              | 218  | 32                 | 44   | 44   | 66   | 26  | 4   | 1  | 1  |
| 160 - 179 m <sup>2</sup>              | 93   | 8                  | 16   | 16   | 28   | 17  | 4   | 2  | 2  |
| 180 und mehr m <sup>2</sup>           | 165  | 24                 | 40   | 23   | 40   | 22  | 11  | 3  | 2  |
| Pächter-/Dienst-/Freiwohnungen        | 162  | 84                 | 36   | 19   | 13   | 7   | 1   | 1  | 1  |
| Ohne Angabe der Fläche                | 4  | 4                  | -    | -    | -    | -   | -   | -  | -  |
| Mit Angabe der Fläche                 | 158  | 80                 | 36   | 19   | 13   | 7   | 1   | 1  | 1  |
| unter 20 m <sup>2</sup>               | -  | -                  | -    | -    | -    | -   | -   | -  | -  |
| 20 - 29 m <sup>2</sup>                | -  | -                  | -    | -    | -    | -   | -   | -  | -  |
| 30 - 39 m <sup>2</sup>                | 7  | 5                  | 2    | -    | -    | -   | -   | -  | -  |
| 40 - 59 m <sup>2</sup>                | 16   | 13                 | 1    | 1    | 1    | -   | -   | -  | -  |
| 60 - 79 m <sup>2</sup>                | 21   | 15                 | 5    | 1    | -    | -   | -   | -  | -  |
| 80 - 99 m <sup>2</sup>                | 25   | 12                 | 6    | 3    | 1    | 3   | -   | -  | -  |
| 100 - 119 m <sup>2</sup>              | 31   | 7                  | 9    | 8    | 5    | 1   | -   | 1  | -  |
| 120 - 139 m <sup>2</sup>              | 23   | 14                 | 5    | -    | 2    | 1   | 1   | -  | -  |
| 140 - 159 m <sup>2</sup>              | 15   | 7                  | 3    | 4    | 1    | -   | -   | -  | -  |
| 160 - 179 m <sup>2</sup>              | 5  | 4                  | 1    | -    | -    | -   | -   | -  | -  |
| 180 und mehr m <sup>2</sup>           | 15   | 3                  | 4    | 2    | 3    | 2   | -   | -  | 1  |
| Haushalte in Notunterkünften          | 31   | 28                 | 1    | 1    | 1    | -   | -   | -  | -  |

1) ohne Haushalte in Notunterkünften

**Haushalte in Wohnungen ohne Untermieterhaushalte nach Fläche der Wohnung bzw. Bewohnertypus und Anzahl Personen im Haushalt (prozentuale Verteilung)**

Fürstentum Liechtenstein

| 10.130-00<br>Fläche<br>Bewohnertypus | Haushalte in Wohnungen ohne Untermieterhaushalte |                    |       |       |       |       |       |       |       |
|--------------------------------------|--|--------------------|-------|-------|-------|-------|-------|-------|-------|
|                                      | Im ganzen  | Mit ... Person(en) |       |       |       |       |       |       |       |
|                                      |  | 1                  | 2     | 3     | 4     | 5     | 6     | 7     | 8+    |
| Im ganzen 1)                         | 100.0  | 100.0              | 100.0 | 100.0 | 100.0 | 100.0 | 100.0 | 100.0 | 100.0 |
| Ohne Angabe der Fläche               | 3.8  | 5.4                | 3.5   | 2.9   | 3.0   | 3.1   | 4.4   | 2.4   | -     |
| Mit Angabe der Fläche                | 96.2   | 94.6               | 96.5  | 97.1  | 97.0  | 96.9  | 95.6  | 97.6  | 100.0 |
| unter 20 m2                          | 0.4  | 0.9                | 0.2   | 0.2   | 0.2   | -     | -     | -     | -     |
| 20 - 29 m2                           | 2.6  | 7.1                | 2.2   | 0.9   | 0.1   | -     | -     | -     | -     |
| 30 - 39 m2                           | 2.7  | 7.6                | 1.7   | 1.1   | 0.3   | 0.1   | 0.4   | -     | -     |
| 40 - 59 m2                           | 7.0  | 17.1               | 6.2   | 2.8   | 1.3   | 0.9   | 0.8   | 1.2   | 7.4   |
| 60 - 79 m2                           | 9.6  | 16.9               | 11.1  | 7.3   | 4.2   | 1.8   | 2.4   | 2.4   | -     |
| 80 - 99 m2                           | 13.0   | 15.1               | 15.7  | 13.1  | 10.2  | 8.2   | 4.0   | 2.4   | 7.4   |
| 100 - 119 m2                         | 19.3   | 13.1               | 20.5  | 23.1  | 22.4  | 22.4  | 18.7  | 14.6  | 7.4   |
| 120 - 139 m2                         | 15.8   | 8.3                | 15.8  | 19.3  | 20.3  | 20.4  | 20.7  | 23.2  | 18.5  |
| 140 - 159 m2                         | 11.2   | 4.9                | 10.0  | 12.7  | 15.8  | 17.8  | 17.1  | 14.6  | 25.9  |
| 160 - 179 m2                         | 5.2  | 1.1                | 4.7   | 6.3   | 8.5   | 8.4   | 9.2   | 12.2  | 7.4   |
| 180 und mehr m2                      | 9.5  | 2.5                | 8.4   | 10.4  | 13.9  | 16.9  | 22.3  | 26.8  | 25.9  |
| Im ganzen 1)                         | 100.0  | 100.0              | 100.0 | 100.0 | 100.0 | 100.0 | 100.0 | 100.0 | 100.0 |
| Eigentümerwohnungen                  | 52.7   | 28.3               | 53.4  | 59.1  | 66.0  | 74.2  | 76.1  | 81.7  | 51.9  |
| Mieter-/Genossenschafterwohnungen    | 45.8   | 68.7               | 45.2  | 39.8  | 33.3  | 25.1  | 23.5  | 17.1  | 44.4  |
| Pächter-/Dienst-/Freiwohnungen       | 1.6  | 3.0                | 1.4   | 1.1   | 0.7   | 0.8   | 0.4   | 1.2   | 3.7   |

1) Zeile = 100%

# Haushalte von Wohnungsinhabern nach Altersgruppen und Anzahl Wohnräume

Fürstentum Liechtenstein

| 10.131-01                         | Haushalte von Wohnungsinhabern |                              |     |      |      |      |      |     |     |
|-----------------------------------|--------------------------------|------------------------------|-----|------|------|------|------|-----|-----|
|                                   | Im ganzen                      | Wohnungen mit ... Wohnräumen |     |      |      |      |      |     |     |
|                                   |                                | 1                            | 2   | 3    | 4    | 5    | 6    | 7   | 8+  |
| Altersgruppen (in Jahren)         |                                |                              |     |      |      |      |      |     |     |
|                                   | 1                              | 2                            | 3   | 4    | 5    | 6    | 7    | 8   | 9   |
| Im ganzen                         | 10386                          | 591                          | 984 | 1445 | 2052 | 2276 | 1580 | 828 | 630 |
| Altersgruppe des Wohnungsinhabers |                                |                              |     |      |      |      |      |     |     |
| 15 - 19                           | 24                             | 12                           | 6   | 4    | 1    | 1    | -    | -   | -   |
| 20 - 24                           | 386                            | 106                          | 102 | 82   | 48   | 30   | 11   | 5   | 2   |
| 25 - 29                           | 981                            | 139                          | 201 | 229  | 176  | 123  | 68   | 29  | 16  |
| 30 - 39                           | 2541                           | 155                          | 260 | 417  | 523  | 524  | 374  | 179 | 109 |
| 40 - 49                           | 2513                           | 88                           | 156 | 280  | 531  | 607  | 449  | 227 | 175 |
| 50 - 59                           | 1528                           | 42                           | 93  | 135  | 292  | 361  | 290  | 170 | 145 |
| 60 - 64                           | 599                            | 16                           | 24  | 57   | 109  | 156  | 107  | 71  | 59  |
| 65 - 69                           | 629                            | 10                           | 44  | 69   | 128  | 163  | 110  | 52  | 53  |
| 70 - 79                           | 849                            | 13                           | 65  | 115  | 184  | 220  | 125  | 74  | 53  |
| 80 +                              | 336                            | 10                           | 33  | 57   | 60   | 91   | 46   | 21  | 18  |

Volkszählung 1990

Anzahl Personen in Haushalten von Wohnungsinhabern nach Altersgruppen und Anzahl Wohnräume

Fürstentum Liechtenstein

| 10.131-02                         | Anzahl Personen in Haushalten von Wohnungsinhabern |                              |      |      |      |      |      |      |      |
|-----------------------------------|--|------------------------------|------|------|------|------|------|------|------|
|                                   | Im ganzen  | Wohnungen mit ... Wohnräumen |      |      |      |      |      |      |      |
|                                   |  | 1                            | 2    | 3    | 4    | 5    | 6    | 7    | 8+   |
| Altersgruppen (in Jahren)         |  |                              |      |      |      |      |      |      |      |
|                                   | 1  | 2                            | 3    | 4    | 5    | 6    | 7    | 8    | 9    |
| Im ganzen                         | 28100  | 766                          | 1429 | 2912 | 5425 | 6894 | 5324 | 2989 | 2361 |
| Altersgruppe des Wohnungsinhabers |  |                              |      |      |      |      |      |      |      |
| 15 - 19                           | 30   | 13                           | 7    | 6    | 1    | 3    | -    | -    | -    |
| 20 - 24                           | 591  | 129                          | 132  | 126  | 94   | 70   | 26   | 10   | 4    |
| 25 - 29                           | 1991   | 178                          | 277  | 451  | 427  | 353  | 182  | 84   | 39   |
| 30 - 39                           | 7433   | 205                          | 416  | 953  | 1543 | 1812 | 1394 | 691  | 419  |
| 40 - 49                           | 8388   | 122                          | 254  | 665  | 1644 | 2195 | 1777 | 952  | 779  |
| 50 - 59                           | 4765   | 61                           | 145  | 261  | 840  | 1148 | 1039 | 665  | 606  |
| 60 - 64                           | 1492   | 23                           | 33   | 98   | 230  | 394  | 294  | 231  | 189  |
| 65 - 69                           | 1334   | 10                           | 54   | 110  | 249  | 360  | 270  | 131  | 150  |
| 70 - 79                           | 1536   | 14                           | 70   | 164  | 309  | 403  | 250  | 186  | 140  |
| 80 +                              | 540  | 11                           | 41   | 78   | 88   | 156  | 92   | 39   | 35   |

Haushalte von Wohnungsinhabern nach Altersgruppen und Anzahl Wohnräume  
(prozentuale Verteilung)

Fürstentum Liechtenstein

| 10.131-03                         | Haushalte von Wohnungsinhabern (prozentuale Verteilung) |                              |      |      |      |      |      |      |     |
|-----------------------------------|---|------------------------------|------|------|------|------|------|------|-----|
|                                   | Im ganzen   | Wohnungen mit ... Wohnräumen |      |      |      |      |      |      |     |
|                                   |   | 1                            | 2    | 3    | 4    | 5    | 6    | 7    | 8+  |
| Altersgruppen (in Jahren)         |   |                              |      |      |      |      |      |      |     |
| Im ganzen                         | 100.0   | 5.7                          | 9.5  | 13.9 | 19.8 | 21.9 | 15.2 | 8.0  | 6.1 |
| Altersgruppe des Wohnungsinhabers |   |                              |      |      |      |      |      |      |     |
| 15 - 19                           | 100.0   | 50.0                         | 25.0 | 16.7 | 4.2  | 4.2  | -    | -    | -   |
| 20 - 24                           | 100.0   | 27.5                         | 26.4 | 21.2 | 12.4 | 7.8  | 2.8  | 1.3  | 0.5 |
| 25 - 29                           | 100.0   | 14.2                         | 20.9 | 23.3 | 17.9 | 12.5 | 6.9  | 3.0  | 1.6 |
| 30 - 39                           | 100.0   | 6.1                          | 10.2 | 16.4 | 20.6 | 20.6 | 14.7 | 7.0  | 4.3 |
| 40 - 49                           | 100.0   | 3.5                          | 6.2  | 11.1 | 21.1 | 24.2 | 17.9 | 9.0  | 7.0 |
| 50 - 59                           | 100.0   | 2.7                          | 6.1  | 8.8  | 19.1 | 23.6 | 19.0 | 11.1 | 9.5 |
| 60 - 64                           | 100.0   | 2.7                          | 4.0  | 9.5  | 18.2 | 26.0 | 17.9 | 11.9 | 9.8 |
| 65 - 69                           | 100.0   | 1.6                          | 7.0  | 11.0 | 20.3 | 25.9 | 17.5 | 8.3  | 8.4 |
| 70 - 79                           | 100.0   | 1.5                          | 7.7  | 13.5 | 21.7 | 25.9 | 14.7 | 8.7  | 6.2 |
| 80 +                              | 100.0   | 3.0                          | 9.8  | 17.0 | 17.9 | 27.1 | 13.7 | 6.3  | 5.4 |

Volkszählung 1990

## 6. Vergleichstabellen

### 6.1 Einwohner, Gebäude und Wohnungen nach Gemeinden seit 1950

|                       | Jahr                  | FL     | Vaduz | Triesen | Balzers | Triesen-<br>berg | Schaan | Planken | Eschen | Mauren | Gamprin | Ruggell | Schellen-<br>berg |
|-----------------------|-----------------------|--------|-------|---------|---------|------------------|--------|---------|--------|--------|---------|---------|-------------------|
| Einwohner             | 1950                  | 13'757 | 2'735 | 1'405   | 1'746   | 1'256            | 2'309  | 110     | 1'288  | 1'401  | 390     | 707     | 410               |
|                       | 1960                  | 16'628 | 3'398 | 1'789   | 2'115   | 1'414            | 3'022  | 122     | 1'571  | 1'536  | 434     | 783     | 444               |
|                       | 1970                  | 21'350 | 3'921 | 2'637   | 2'704   | 1'813            | 3'890  | 177     | 2'114  | 2'055  | 660     | 866     | 513               |
|                       | 1980                  | 25'215 | 4'606 | 2'970   | 3'186   | 2'098            | 4'551  | 280     | 2'594  | 2'463  | 777     | 1'113   | 577               |
|                       | 1990                  | 29'032 | 4'897 | 3'543   | 3'791   | 2'296            | 5'036  | 312     | 3'103  | 2'774  | 989     | 1'479   | 812               |
| Gebäude <sup>1)</sup> | 1950                  | 2'509  | 454   | 235     | 338     | 274              | 387    | 28      | 256    | 256    | 79      | 132     | 70                |
|                       | 1960                  | 3'159  | 631   | 338     | 414     | 312              | 516    | 28      | 315    | 289    | 94      | 151     | 71                |
|                       | 1970                  | 4'632  | 777   | 528     | 578     | 643              | 709    | 53      | 449    | 441    | 147     | 194     | 113               |
|                       | 1980                  | 6'044  | 886   | 637     | 806     | 896              | 930    | 90      | 594    | 580    | 184     | 295     | 146               |
|                       | 1990                  | 7'235  | 978   | 773     | 981     | 1'049            | 1'103  | 90      | 734    | 678    | 246     | 400     | 203               |
| Wohnungen             | 1950 <sup>2)</sup>    | 3'207  | 632   | 327     | 398     | 313              | 531    | 29      | 324    | 338    | 88      | 150     | 77                |
|                       | 1960 <sup>2) 3)</sup> | 3'898  | 831   | 435     | 468     | 349              | 675    | 28      | 379    | 375    | 107     | 164     | 87                |
|                       | 1970                  | 6'084  | 1'219 | 793     | 679     | 736              | 978    | 56      | 556    | 564    | 171     | 214     | 118               |
|                       | 1980                  | 9'336  | 1'909 | 1'094   | 1'039   | 1'150            | 1'643  | 98      | 864    | 805    | 230     | 346     | 158               |
|                       | 1990                  | 11'388 | 2'148 | 1'440   | 1'348   | 1'343            | 1'933  | 101     | 1'093  | 948    | 309     | 477     | 248               |

- 1 1950 und 1960 bewohnte Häuser  
 1970, 1980 und 1990 Gebäude mit Wohnungen  
 2 Ohne Zweitwohnungen  
 3 Ohne Leerwohnungen

Quellen: Gebäude- und Wohnungszählung vom 1. Dezember 1950; Anhang 1  
 Gebäude- und Wohnungszählung vom 1. Dezember 1960; Tabelle 10  
 Gebäude- und Wohnungszählung vom 1. Dezember 1970; Tabelle 1.01  
 Gebäude- und Wohnungszählung vom 2. Dezember 1980; Tabelle 6.04  
 Gebäude- und Wohnungszählung vom 4. Dezember 1990; Tabellen 0.001, 8.002, 9.004

**6.2 Einwohner, bewohnte Gebäude und bewohnte Wohnungen seit 1950**

| Jahr | Einwohner | Bewohnte Gebäude | Bewohnte Wohnungen | Bewohner je Gebäude | Bewohner je Wohnung |
|------|-----------|------------------|--------------------|---------------------|---------------------|
| 1950 | 13'757    | 2'509            | 3'172              | 5.5                 | 4.3                 |
| 1960 | 16'628    | 3'159            | 3'898              | 5.3                 | 4.3                 |
| 1970 | 21'350    | 4'286            | 5'624              | 5.0                 | 3.8                 |
| 1980 | 25'215    | 5'547            | 8'421              | 4.5                 | 3.0                 |
| 1990 | 29'032    | *2)              | 10'386             | 3.9 <sup>1)</sup>   | 2.7                 |

- 1) Bewohner je Gebäude mit Wohneinheiten  
2) 1990 nicht mehr erfasst

Quellen: Gebäude- und Wohnungszählung vom 1. Dezember 1950; Anhang 1, Tabelle 1  
Gebäude- und Wohnungszählung vom 1. Dezember 1960; Tabellen 18, 19  
Gebäude- und Wohnungszählung vom 1. Dezember 1970, Tabellen 1.01, 1.04  
Gebäude- und Wohnungszählung vom 2. Dezember 1980; Tabellen 6.01, 6.04, 6.15  
Gebäude- und Wohnungszählung vom 4. Dezember 1990; Tabellen 0.111, 0.113

## 6.3. Wohnungen nach Art der Belegung und Gemeinden seit 1950

|  | Jahr                  | FL     | Vaduz | Triesen | Balzers | Triesen-<br>berg | Schaan | Planken | Eschen | Mauren | Gamprin | Ruggell | Schellen-<br>berg |
|--|-----------------------|--------|-------|---------|---------|------------------|--------|---------|--------|--------|---------|---------|-------------------|
| Bewohnte Wohnungen                         | 1950                  | 3'172  | 636   | 322     | 394     | 300              | 528    | 28      | 320    | 332    | 87      | 148     | 77                |
|  | 1960                  | 3'898  | 831   | 435     | 468     | 349              | 675    | 28      | 379    | 375    | 107     | 164     | 87                |
|  | 1970                  | 5'624  | 1'153 | 764     | 664     | 468              | 954    | 47      | 539    | 547    | 166     | 209     | 113               |
|  | 1980                  | 8'421  | 1'772 | 1'045   | 1'012   | 601              | 1'596  | 79      | 835    | 781    | 218     | 330     | 152               |
|  | 1990                  | 10'386 | 2'008 | 1'357   | 1'291   | 772              | 1'883  | 96      | 1'063  | 924    | 304     | 465     | 223               |
| Nicht oder zeitweise<br>bewohnte Wohnungen | 1950                  | 52     | 3     | 5       | 5       | 13               | 7      | 1       | 4      | 8      | 3       | 2       | 1                 |
|  | 1960                  | *      | *     | *       | *       | *                | *      | *       | *      | *      | *       | *       | *                 |
|  | 1970                  | 460    | 66    | 29      | 15      | 268              | 24     | 9       | 17     | 17     | 5       | 5       | 5                 |
|  | 1980                  | 915    | 137   | 49      | 27      | 549              | 47     | 19      | 29     | 24     | 12      | 16      | 6                 |
|  | 1990                  | 1'002  | 140   | 83      | 57      | 571              | 50     | 5       | 30     | 24     | 5       | 12      | 25                |
| Wohnungen gesamt                           | 1950 <sup>1)</sup>    | 3'224  | 639   | 327     | 399     | 313              | 535    | 29      | 324    | 340    | 90      | 150     | 78                |
|  | 1960 <sup>1) 2)</sup> | 3'898  | 831   | 435     | 468     | 349              | 675    | 28      | 379    | 375    | 107     | 164     | 87                |
|  | 1970                  | 6'084  | 1'219 | 793     | 679     | 736              | 978    | 56      | 556    | 564    | 171     | 214     | 118               |
|  | 1980                  | 9'336  | 1'909 | 1'094   | 1'039   | 1'150            | 1'643  | 98      | 864    | 805    | 230     | 346     | 158               |
|  | 1990                  | 11'388 | 2'148 | 1'440   | 1'348   | 1'343            | 1'933  | 101     | 1'093  | 948    | 309     | 477     | 248               |

1) Ohne Zweitwohnungen

2) Ohne leere Wohnungen

Quellen: Gebäude- und Wohnungszählung vom 1. Dezember 1950; Tabelle 1  
Gebäude- und Wohnungszählung vom 1. Dezember 1960; Tabelle 20  
Gebäude- und Wohnungszählung vom 1. Dezember 1970; Tabelle 1.02  
Gebäude- und Wohnungszählung vom 2. Dezember 1980; Tabelle 6.15  
Gebäude- und Wohnungszählung vom 4. Dezember 1990; Tabellen 9.001, 9.016



## 6.4 Gebäude und Haushaltungen

| Jahr | Gebäude mit Wohnungen | Bewohnte Gebäude | Haushaltungen | Personen pro Haushaltung |
|------|-----------------------|------------------|---------------|--------------------------|
| 1941 | *                     | 2'087            | 2'531         | 4.4                      |
| 1950 | *                     | 2'509            | 3'206         | 4.3                      |
| 1960 | *                     | 3'159            | 3'938         | 4.2                      |
| 1970 | 4'632                 | 4'286            | 5'624         | 3.7                      |
| 1980 | 6'044                 | 5'547            | 8'479         | 2.9                      |
| 1990 | 7'235                 | *2)              | 10'490        | 2.7 <sup>1)</sup>        |

1) Bewohner gesamt dividiert durch Anzahl Privathaushalte

2) 1990 nicht mehr erfasst

Quellen: Gebäude- und Wohnungszählung vom 1. Dezember 1950; Anhang 1  
Gebäude- und Wohnungszählung vom 1. Dezember 1960; Tabelle 10  
Gebäude- und Wohnungszählung vom 1. Dezember 1970, Tabelle 1.01  
Gebäude- und Wohnungszählung vom 2. Dezember 1980; Tabellen 6.01, 6.08, 6.29  
Gebäude- und Wohnungszählung vom 4. Dezember 1990; Tabellen 9.003, 10.124

**6.5 Gebäude nach Gebäudeart und Gemeinden seit 1970**

| Gebäude mit Wohnungen <sup>1)</sup> | Jahr | FL    | Vaduz | Triesen | Balzers | Triesenberg | Schaan | Planken | Eschen | Mauren | Gamprin | Ruggell | Schellenberg |
|-------------------------------------|------|-------|-------|---------|---------|-------------|--------|---------|--------|--------|---------|---------|--------------|
| Einfamilienhäuser                   | 1970 | 2'293 | 406   | 267     | 293     | 408         | 368    | 36      | 189    | 174    | 54      | 59      | 39           |
|                                     | 1980 | 3'726 | 480   | 412     | 554     | 570         | 525    | 72      | 358    | 330    | 115     | 196     | 114          |
|                                     | 1990 | 4'865 | 556   | 526     | 689     | 755         | 687    | 76      | 498    | 490    | 158     | 285     | 145          |
| Zweifamilienhäuser                  | 1970 | 379   | 73    | 52      | 40      | 66          | 61     | 3       | 33     | 33     | 10      | 6       | 2            |
|                                     | 1980 | 707   | 95    | 85      | 78      | 127         | 116    | 7       | 68     | 77     | 19      | 27      | 8            |
|                                     | 1990 | 807   | 106   | 82      | 99      | 122         | 139    | 8       | 85     | 83     | 28      | 34      | 21           |
| Drei- oder Mehrfamilienhäuser       | 1970 | 144   | 65    | 19      | 3       | 5           | 26     | -       | 9      | 14     | 2       | -       | 1            |
|                                     | 1980 | 380   | 125   | 49      | 27      | 24          | 84     | -       | 27     | 33     | 4       | 6       | 1            |
|                                     | 1990 | 548   | 155   | 76      | 51      | 35          | 111    | 1       | 48     | 52     | 5       | 9       | 5            |
| Sonstige Gebäude mit Wohnungen      | 1970 | 1'816 | 233   | 190     | 242     | 164         | 254    | 14      | 218    | 220    | 81      | 129     | 71           |
|                                     | 1980 | 1'231 | 186   | 91      | 147     | 175         | 205    | 11      | 141    | 140    | 46      | 66      | 23           |
|                                     | 1990 | 1'015 | 161   | 89      | 142     | 137         | 166    | 5       | 103    | 53     | 55      | 72      | 32           |
| Gebäude mit Wohnungen gesamt        | 1970 | 4'632 | 777   | 528     | 578     | 643         | 709    | 53      | 449    | 441    | 147     | 194     | 113          |
|                                     | 1980 | 6'044 | 886   | 637     | 806     | 896         | 930    | 90      | 594    | 580    | 184     | 295     | 146          |
|                                     | 1990 | 7'235 | 978   | 773     | 981     | 1'049       | 1'103  | 90      | 734    | 678    | 246     | 400     | 203          |

1) Einschliesslich Gebäude mit Ferien- und Wochenendwohnungen

Quellen: Gebäude- und Wohnungszählung vom 1. Dezember 1970; Tabelle 1.01  
 Gebäude- und Wohnungszählung vom 2. Dezember 1980, Tabelle 6.04  
 Gebäude- und Wohnungszählung vom 4. Dezember 1990, Tabellen 0.111, 8.001

### 6.6 Bewohnte Gebäude und besetzte Wohnungen nach Wohnungsausstattung und Mietpreis seit 1950 <sup>1)</sup>

| Jahr | Bewohnte Gebäude | Besetzte Wohnungen mit eigener Küche oder Kochnische | Wohnungen mit eigenem Bad oder Dusche | Wohnungen mit Etagen-, Zentral-, oder Fernheizung | Mieter- und Genossenschaftswohnungen | Durchschnittlicher Jahresmietpreis der Mieter- und Genossenschaftswohnungen |
|------|------------------|--|---------------------------------------|---|--------------------------------------|---|
| 1950 | 2'509            | 3'155  | 908                                   | 643   | 857                                  | 936   |
| 1960 | 3'159            | 3'858  | 1'942                                 | 1'486   | 966                                  | 1'482   |
| 1970 | 4'286            | 5'608  | 4'523                                 | 4'086   | 1'871                                | 3'256   |
| 1980 | 5'547            | 8'252  | 7'760                                 | 7'445   | 3'540                                | 6'244   |
| 1990 | *                | *  | *                                     | 10'180  | 4'747                                | 10'572  |

<sup>1)</sup> Quellen Gebäude und Wohnungszählung vom 1. Dezember 1950; Blatt 5, Tabellen 1, 4, 10  
Gebäude und Wohnungszählung vom 1. Dezember 1960; Tabellen 21, 23, 24, 26  
Gebäude und Wohnungszählung vom 1. Dezember 1970; Tabellen 1.01, 1.51  
Gebäude und Wohnungszählung vom 2. Dezember 1980; Tabellen 6.02, 6.03  
Gebäude und Wohnungszählung vom 4. Dezember 1990; Tabelle 0.113

## 6.7 Gebäude mit Wohnungen nach Eigentümer und Gemeinden 1970 bis 1990

| Gebäude mit Wohnungen <sup>1)2)</sup><br>im Eigentum von | Jahr               | FL    | Vaduz | Triesen | Batzers | Triesen-<br>berg | Schaan | Planken | Eschen | Mauren | Gamprin | Ruggell | Schellen-<br>berg |
|--|--------------------|-------|-------|---------|---------|------------------|--------|---------|--------|--------|---------|---------|-------------------|
| Privatperson(en)   | 1970               | 4'375 | 678   | 504     | 562     | 629              | 657    | 49      | 430    | 426    | 144     | 190     | 106               |
|  | 1980               | 5'620 | 728   | 581     | 781     | 864              | 844    | 85      | 569    | 562    | 180     | 284     | 142               |
|  | 1990               | 6'931 | 867   | 736     | 959     | 1'031            | 1'052  | 88      | 714    | 656    | 237     | 393     | 198               |
| Personen-, Kapital-<br>gesellschaften <sup>3)</sup>      | 1970               | 122   | 62    | 13      | 5       | 4                | 28     | -       | 4      | 5      | -       | 1       | -                 |
|  | 1980               | 128   | 61    | 12      | 3       | 7                | 30     | -       | 8      | 4      | 2       | -       | 1                 |
|  | 1990               | 20    | 7     | 2       | -       | -                | 4      | -       | 3      | -      | 4       | -       | -                 |
| Vereinen, Stiftungen <sup>4)</sup>                       | 1970               | 41    | 23    | 1       | 1       | 3                | 10     | -       | 1      | -      | -       | -       | 2                 |
|  | 1980               | 69    | 37    | 8       | 2       | 5                | 12     | 2       | 2      | 1      | -       | -       | -                 |
|  | 1990               | 83    | 46    | 4       | 4       | 3                | 17     | 1       | 3      | 3      | 1       | -       | 1                 |
| Gemeinden, Staat <sup>5)</sup>                           | 1970               | 94    | 14    | 10      | 10      | 7                | 14     | 4       | 14     | 10     | 3       | 3       | 5                 |
|  | 1980               | 127   | 28    | 21      | 16      | 10               | 24     | 3       | 5      | 11     | 2       | 4       | 3                 |
|  | 1990               | 251   | 70    | 34      | 21      | 20               | 42     | 2       | 16     | 23     | 7       | 7       | 9                 |
| Gebäude mit Wohnungen<br>gesamt                          | 1970               | 4'632 | 777   | 528     | 578     | 643              | 709    | 53      | 449    | 441    | 147     | 194     | 113               |
|  | 1980               | 6'044 | 886   | 637     | 806     | 896              | 930    | 90      | 594    | 580    | 184     | 295     | 146               |
|  | 1990 <sup>2)</sup> | 7'285 | 990   | 776     | 984     | 1'054            | 1'115  | 91      | 736    | 682    | 249     | 400     | 208               |

1) Einschliesslich Gebäude mit Ferien- und Wochenendwohnungen

2) 1990: Gebäude insgesamt (Unterschied FL : 50 Gebäude)

3) Einschliesslich Bau- und Immobiliengesellschaften, sowie Genossenschaften

4) Einschliesslich Personalvorsorge

5) Einschliesslich ausländische Staaten, internationale Organisationen und nach ausländischem Recht konstituierte Firmen  
1990: auch Andere Eigentümer

Quellen: Gebäude- und Wohnungszählung vom 1. Dezember 1970; Tabelle 1.01  
Gebäude- und Wohnungszählung vom 2. Dezember 1980; Tabelle 6.08  
Gebäude- und Wohnungszählung vom 4. Dezember 1990; Tabellen 0.111, 8.001

## 6.8. Wohnungen nach Bauperioden seit 1950

|                                       | FL    | Vaduz | Triesen | Balzers | Triesenberg | Schaan | Planken | Eschen | Mauren | Gamprin | Ruggell | Schellenberg |
|---------------------------------------|-------|-------|---------|---------|-------------|--------|---------|--------|--------|---------|---------|--------------|
| <b>Volkszählung 1950<sup>1)</sup></b> |       |       |         |         |             |        |         |        |        |         |         |              |
| Wohnungen erbaut                      |       |       |         |         |             |        |         |        |        |         |         |              |
| Vor 1940                              | 2'559 | 480   | 271     | 316     | 264         | 415    | 23      | 245    | 277    | 80      | 119     | 69           |
| Seit 1940                             | 613   | 156   | 51      | 78      | 36          | 113    | 5       | 75     | 55     | 7       | 29      | 8            |
| <b>Volkszählung 1960<sup>1)</sup></b> |       |       |         |         |             |        |         |        |        |         |         |              |
| Wohnungen erbaut                      |       |       |         |         |             |        |         |        |        |         |         |              |
| Vor 1947                              | 2'800 | 532   | 286     | 336     | 280         | 468    | 26      | 273    | 309    | 87      | 132     | 71           |
| Seit 1947                             | 1'098 | 299   | 149     | 132     | 69          | 207    | 2       | 106    | 66     | 20      | 32      | 16           |
| <b>Volkszählung 1970</b>              |       |       |         |         |             |        |         |        |        |         |         |              |
| Wohnungen erbaut                      |       |       |         |         |             |        |         |        |        |         |         |              |
| Vor 1947                              | 2'697 | 493   | 270     | 320     | 370         | 422    | 25      | 259    | 267    | 80      | 123     | 68           |
| 1947-1960                             | 1'326 | 340   | 236     | 151     | 119         | 219    | 6       | 104    | 76     | 24      | 36      | 15           |
| Nach 1960                             | 2'061 | 386   | 287     | 208     | 247         | 337    | 25      | 193    | 221    | 67      | 55      | 35           |
| <b>Volkszählung 1980</b>              |       |       |         |         |             |        |         |        |        |         |         |              |
| Wohnungen erbaut                      |       |       |         |         |             |        |         |        |        |         |         |              |
| Vor 1947                              | 2'587 | 441   | 247     | 301     | 433         | 410    | 22      | 231    | 257    | 70      | 115     | 60           |
| 1947-1960                             | 1'339 | 362   | 171     | 169     | 139         | 220    | 7       | 107    | 92     | 20      | 36      | 16           |
| 1961-1970                             | 2'478 | 461   | 405     | 245     | 277         | 419    | 26      | 215    | 252    | 76      | 63      | 39           |
| Nach 1970                             | 2'932 | 645   | 271     | 324     | 301         | 594    | 43      | 311    | 204    | 64      | 132     | 43           |
| <b>Volkszählung 1990</b>              |       |       |         |         |             |        |         |        |        |         |         |              |
| Wohnungen erbaut                      |       |       |         |         |             |        |         |        |        |         |         |              |
| Vor 1947                              | 2'338 | 375   | 245     | 303     | 399         | 328    | 20      | 207    | 224    | 70      | 104     | 63           |
| 1947-1970                             | 3'644 | 697   | 546     | 391     | 410         | 612    | 23      | 355    | 340    | 103     | 109     | 58           |
| 1971-1990                             | 5'406 | 1'076 | 649     | 654     | 534         | 993    | 58      | 531    | 384    | 136     | 264     | 127          |

1) 1950 und 1960: besetzte Wohnungen.

Quellen: Gebäude- und Wohnungszählung vom 1. Dezember 1950; Tabelle 4  
Gebäude- und Wohnungszählung vom 1. Dezember 1960; Tabelle 19  
Gebäude- und Wohnungszählung vom 1. Dezember 1970; Tabelle 1.52  
Gebäude- und Wohnungszählung vom 2. Dezember 1980; Tabelle 6.02  
Gebäude- und Wohnungszählung vom 4. Dezember 1990; Tabelle 9.005

## 6.9 Bewohnte Wohnungen nach Ausstattung und Gemeinden seit 1950

|  | Jahr               | FL     | Vaduz | Triesen | Balzers | Triesenberg | Schaan | Planken | Eschen | Mauren | Gamprin | Ruggell | Schellenberg |
|--|--------------------|--------|-------|---------|---------|-------------|--------|---------|--------|--------|---------|---------|--------------|
| Etagen-,<br>Zentral- oder<br>Fernheizung | 1950               | 643    | 277   | 33      | 32      | 14          | 191    | 1       | 43     | 37     | 5       | 7       | 3            |
|  | 1960               | 1'486  | 555   | 152     | 135     | 44          | 352    | 2       | 116    | 78     | 18      | 23      | 11           |
|  | 1970               | 4'086  | 982   | 587     | 462     | 269         | 774    | 33      | 359    | 366    | 98      | 103     | 53           |
|  | 1980               | 7'445  | 1'676 | 944     | 888     | 471         | 1'485  | 72      | 711    | 653    | 171     | 260     | 114          |
|  | 1990               | 9'465  | 1'916 | 1'267   | 1'182   | 643         | 1'771  | 79      | 963    | 801    | 256     | 395     | 192          |
| <b>Bewohnte<br/>Wohnungen<br/>gesamt</b> | 1950 <sup>1)</sup> | 3'207  | 632   | 327     | 398     | 313         | 531    | 29      | 324    | 338    | 88      | 150     | 77           |
|  | 1960               | 3'898  | 831   | 435     | 468     | 349         | 675    | 28      | 379    | 375    | 107     | 164     | 87           |
|  | 1970               | 5'624  | 1'153 | 764     | 664     | 468         | 954    | 47      | 539    | 547    | 166     | 209     | 113          |
|  | 1980               | 8'421  | 1'772 | 1'045   | 1'012   | 601         | 1'596  | 79      | 835    | 781    | 218     | 330     | 152          |
|  | 1990               | 10'386 | 2'008 | 1'357   | 1'291   | 772         | 1'883  | 96      | 1'063  | 924    | 304     | 465     | 223          |

1) 1950: alle Wohnungen mit Küche

Quellen: Gebäude- und Wohnungszählung vom 1. Dezember 1950; Tabelle 4  
Gebäude- und Wohnungszählung vom 1. Dezember 1960; Tabelle 24  
Gebäude- und Wohnungszählung vom 1. Dezember 1970; Tabelle 1.51  
Gebäude- und Wohnungszählung vom 2. Dezember 1980; Tabelle 6.02  
Gebäude- und Wohnungszählung vom 4. Dezember 1990; Tabelle 9.008

## 6.10 Bewohnte Wohnungen nach Besitzverhältnis und Gemeinden seit 1950

| Besitzverhältnisse                   | Jahr               | FL     | Vaduz | Triesen | Balzers | Triesenberg | Schaan | Planken | Eschen | Mauren | Gamprin | Ruggell | Schellenberg |
|--------------------------------------|--------------------|--------|-------|---------|---------|-------------|--------|---------|--------|--------|---------|---------|--------------|
| Eigentümerwohnungen <sup>1)</sup>    | 1950               | 2'068  | 319   | 204     | 294     | 229         | 318    | 24      | 220    | 213    | 72      | 116     | 59           |
|                                      | 1960               | 2'586  | 441   | 286     | 359     | 264         | 419    | 23      | 262    | 248    | 78      | 135     | 71           |
|                                      | 1970               | 3'332  | 499   | 412     | 467     | 343         | 552    | 36      | 335    | 317    | 118     | 164     | 89           |
|                                      | 1980               | 4'256  | 562   | 495     | 643     | 416         | 706    | 63      | 444    | 417    | 147     | 241     | 122          |
|                                      | 1990               | 5'003  | 616   | 554     | 719     | 545         | 778    | 70      | 552    | 482    | 200     | 336     | 151          |
| Stockwerkeigentümerwohnungen         | 1950               | *      | *     | *       | *       | *           | *      | *       | *      | *      | *       | *       | *            |
|                                      | 1960               | *      | *     | *       | *       | *           | *      | *       | *      | *      | *       | *       | *            |
|                                      | 1970               | 33     | 5     | 23      | -       | -           | 5      | -       | -      | -      | -       | -       | -            |
|                                      | 1980               | 238    | 91    | 54      | 5       | 12          | 43     | -       | 16     | 3      | -       | 14      | -            |
|                                      | 1990               | 472    | 102   | 145     | 29      | 20          | 101    | -       | 23     | 14     | 10      | 20      | 8            |
| Mieter- und Genossenschaftswohnungen | 1950               | 857    | 263   | 95      | 73      | 49          | 171    | 3       | 75     | 83     | 10      | 23      | 12           |
|                                      | 1960               | 1'024  | 331   | 126     | 76      | 64          | 204    | 3       | 84     | 87     | 19      | 23      | 7            |
|                                      | 1970 <sup>2)</sup> | 1'889  | 550   | 300     | 177     | 94          | 345    | 9       | 168    | 167    | 42      | 25      | 12           |
|                                      | 1980 <sup>2)</sup> | 3'530  | 993   | 442     | 352     | 150         | 777    | 14      | 351    | 308    | 66      | 60      | 17           |
|                                      | 1990 <sup>2)</sup> | 4'757  | 1'266 | 653     | 504     | 200         | 981    | 24      | 474    | 412    | 88      | 99      | 56           |
| Dienst- und Freiwohnungen            | 1950               | 230    | 47    | 23      | 26      | 22          | 35     | 1       | 25     | 34     | 3       | 9       | 5            |
|                                      | 1960               | 288    | 59    | 23      | 33      | 21          | 52     | 2       | 33     | 40     | 10      | 6       | 9            |
|                                      | 1970               | 370    | 99    | 29      | 20      | 31          | 52     | 2       | 36     | 63     | 6       | 20      | 12           |
|                                      | 1980               | 397    | 126   | 54      | 12      | 23          | 70     | 2       | 24     | 53     | 5       | 15      | 13           |
|                                      | 1990               | 154    | 24    | 5       | 39      | 7           | 23     | 2       | 14     | 16     | 6       | 10      | 8            |
| Bewohnte Wohnungen gesamt            | 1950 <sup>3)</sup> | 3'155  | 629   | 322     | 393     | 300         | 524    | 28      | 320    | 330    | 85      | 148     | 76           |
|                                      | 1960               | 3'898  | 831   | 435     | 468     | 349         | 675    | 28      | 379    | 375    | 107     | 164     | 87           |
|                                      | 1970               | 5'624  | 1'153 | 764     | 664     | 468         | 954    | 47      | 539    | 547    | 166     | 209     | 113          |
|                                      | 1980               | 8'421  | 1'772 | 1'045   | 1'012   | 601         | 1'596  | 79      | 835    | 781    | 218     | 330     | 152          |
|                                      | 1990               | 10'386 | 2'008 | 1'357   | 1'291   | 772         | 1'883  | 96      | 1'063  | 924    | 304     | 465     | 223          |

1) Davon 1980: 429 Miteigentümer  
1990: 402 Miteigentümer

2) Davon 1970: 18 Pächter  
1980: 17 Pächter  
1990: 10 Pächter

3) Ohne 17 besetzte Wohnungen ohne Küche

Quellen: Gebäude- und Wohnungszählung vom 1. Dezember 1950; Tabelle 2  
Gebäude- und Wohnungszählung vom 1. Dezember 1960; Tabelle 21  
Gebäude- und Wohnungszählung vom 1. Dezember 1970; Tabelle 1.51  
Gebäude- und Wohnungszählung vom 2. Dezember 1980; Tabelle 6.22  
Gebäude- und Wohnungszählung vom 4. Dezember 1990; Tabelle 9.016

## 6.11 Besetzte Wohnungen nach Zimmerzahl und Gemeinden seit 1950

| Wohnung mit                      | Jahr               | FL     | Vaduz | Triesen | Balzers | Triesenberg | Schaan | Planken | Eschen | Mauren | Gamprin | Ruggell | Schellenberg |
|----------------------------------|--------------------|--------|-------|---------|---------|-------------|--------|---------|--------|--------|---------|---------|--------------|
| 1 Zimmer                         | 1950               | 42     | 8     | 4       | 6       | 2           | 14     | -       | 5      | 3      | -       | -       | -            |
|                                  | 1960 <sup>1)</sup> | 62     | 17    | *       | *       | *           | *      | *       | *      | *      | *       | *       | *            |
|                                  | 1970               | 216    | 62    | 77      | 12      | 3           | 37     | -       | 15     | 5      | -       | 2       | 3            |
|                                  | 1980               | 687    | 204   | 122     | 62      | 15          | 180    | 1       | 57     | 26     | 8       | 12      | -            |
|                                  | 1990               | 594    | 171   | 109     | 66      | 21          | 125    | 1       | 42     | 29     | 18      | 8       | 4            |
| 2 Zimmern                        | 1950               | 352    | 67    | 30      | 41      | 41          | 61     | 3       | 39     | 47     | 4       | 11      | 8            |
|                                  | 1960 <sup>1)</sup> | 414    | 77    | *       | *       | *           | *      | *       | *      | *      | *       | *       | *            |
|                                  | 1970               | 392    | 110   | 42      | 39      | 38          | 68     | 3       | 47     | 30     | 7       | 6       | 2            |
|                                  | 1980               | 757    | 215   | 75      | 64      | 48          | 179    | 1       | 89     | 62     | 11      | 11      | 2            |
|                                  | 1990               | 1'000  | 251   | 119     | 122     | 48          | 220    | 5       | 122    | 63     | 18      | 22      | 10           |
| 3 Zimmern                        | 1950               | 757    | 147   | 100     | 110     | 65          | 139    | 1       | 74     | 78     | 9       | 25      | 9            |
|                                  | 1960               | 790    | 175   | *       | *       | *           | *      | *       | *      | *      | *       | *       | *            |
|                                  | 1970               | 788    | 191   | 123     | 90      | 59          | 144    | 6       | 65     | 75     | 17      | 11      | 7            |
|                                  | 1980               | 1'066  | 287   | 132     | 113     | 65          | 243    | 6       | 89     | 89     | 16      | 15      | 11           |
|                                  | 1990               | 1'462  | 377   | 200     | 154     | 86          | 333    | 6       | 121    | 111    | 22      | 36      | 16           |
| 4 Zimmern                        | 1950               | 764    | 127   | 68      | 70      | 115         | 102    | 9       | 87     | 88     | 33      | 41      | 24           |
|                                  | 1960               | 866    | 167   | *       | *       | *           | *      | *       | *      | *      | *       | *       | *            |
|                                  | 1970               | 1'102  | 234   | 149     | 97      | 125         | 182    | 5       | 95     | 112    | 30      | 50      | 23           |
|                                  | 1980               | 1'757  | 404   | 234     | 205     | 121         | 332    | 7       | 142    | 165    | 44      | 76      | 27           |
|                                  | 1990               | 2'081  | 490   | 324     | 235     | 126         | 395    | 9       | 184    | 171    | 42      | 71      | 34           |
| 5 und mehr Zimmer                | 1950               | 1'292  | 283   | 125     | 171     | 90          | 215    | 16      | 119    | 122    | 42      | 73      | 36           |
|                                  | 1960               | 1'766  | 395   | 195     | 254     | 124         | 323    | 14      | 174    | 101    | 49      | 89      | 48           |
|                                  | 1970               | 3'126  | 556   | 373     | 426     | 243         | 523    | 33      | 317    | 325    | 112     | 140     | 78           |
|                                  | 1980               | 4'154  | 662   | 482     | 568     | 352         | 662    | 64      | 458    | 439    | 139     | 216     | 112          |
|                                  | 1990               | 5'249  | 719   | 605     | 714     | 491         | 810    | 75      | 594    | 550    | 204     | 328     | 159          |
| <b>Bewohnte Wohnungen gesamt</b> | 1950 <sup>2)</sup> | 3'207  | 632   | 327     | 398     | 313         | 531    | 29      | 324    | 338    | 88      | 150     | 77           |
|                                  | 1960               | 3'898  | 831   | 435     | 468     | 349         | 675    | 28      | 379    | 375    | 107     | 164     | 87           |
|                                  | 1970               | 5'624  | 1'153 | 764     | 664     | 468         | 954    | 47      | 539    | 547    | 166     | 209     | 113          |
|                                  | 1980               | 8'421  | 1'772 | 1'045   | 1'012   | 601         | 1'596  | 79      | 835    | 781    | 218     | 330     | 152          |
|                                  | 1990               | 10'386 | 2'008 | 1'357   | 1'291   | 772         | 1'883  | 96      | 1'063  | 924    | 304     | 465     | 223          |

1) 1960 nur aufgeschlüsselt nach Wohnungen mit 1-2 Zimmern, 3-4 Zimmern, 5 und mehr Zimmern

2) 1950 alle Wohnungen mit Küche oder Kochnische

Quellen: Gebäude- und Wohnungszählung vom 1. Dezember 1950; Tabelle 2  
Gebäude- und Wohnungszählung vom 1. Dezember 1960; Tabelle 22  
Gebäude- und Wohnungszählung vom 1. Dezember 1970; Tabellen 1.01, 1.51  
Gebäude- und Wohnungszählung vom 2. Dezember 1980; Tabelle 6.15  
Gebäude- und Wohnungszählung vom 4. Dezember 1990; Tabelle 9.013



## 6.12 Durchschnittlicher Jahresmietpreis nach Gemeinden seit 1950

|   | Jahr | FL     | Vaduz  | Triesen | Balzers | Triesenberg | Schaan | Planken              | Eschen | Mauren | Gamprin           | Ruggell | Schellenberg |
|---|------|--------|--------|---------|---------|-------------|--------|----------------------|--------|--------|-------------------|---------|--------------|
| Durchschnittlicher Jahresmietpreis pro Wohnung <sup>1)</sup> in sFr | 1950 | 936    | 1'248  | 514     | 857     | 535         | 955    | 533 <sup>2)</sup>    | 966    | 839    | 531 <sup>2)</sup> | 589     | 450          |
|   | 1960 | 1'482  | 2'037  | 1'292   | 1'378   | 782         | 1'426  | 960                  | 1'089  | 1'047  | 1'038             | 785     | 770          |
|   | 1970 | 3'256  | 3'610  | 3'395   | 3'158   | 2'519       | 3'365  | *                    | 2'716  | 3'139  | 2'901             | 2'147   | *            |
|   | 1980 | 6'244  | 6'910  | 5'886   | 5'996   | 6'076       | 5'881  | *                    | 6'226  | 6'025  | 5'997             | 6'010   | 7'253        |
|   | 1990 | 10'572 | 10'680 | 10'872  | 9'996   | 8'904       | 11'052 | 15'684 <sup>2)</sup> | 10'644 | 9'372  | 9'564             | 11'844  | 13'752       |

1) Nur Mieter- und Genossenschaftswohnungen mit Mietpreisangabe

2) Weniger als 15 Wohnungen mit Mietpreisangaben

Quellen: Gebäude- und Wohnungszählung vom 1. Dezember 1950; Tabelle 9.10  
Gebäude- und Wohnungszählung vom 1. Dezember 1960; Tabelle 26  
Gebäude- und Wohnungszählung vom 1. Dezember 1970; Tabelle 1.51  
Gebäude- und Wohnungszählung vom 2. Dezember 1980; Tabelle 6.02  
Gebäude- und Wohnungszählung vom 4. Dezember 1990; Tabelle 0.113, 9.001

