

Volkszählung

2. Dezember 1980 Band 6

Heft 3
Berufe

Amt für Volkswirtschaft Vaduz
Fürstentum Liechtenstein

Archiv - Exemplar
Amt für Volkswirtschaft
Statistik
FL-9490 Vaduz

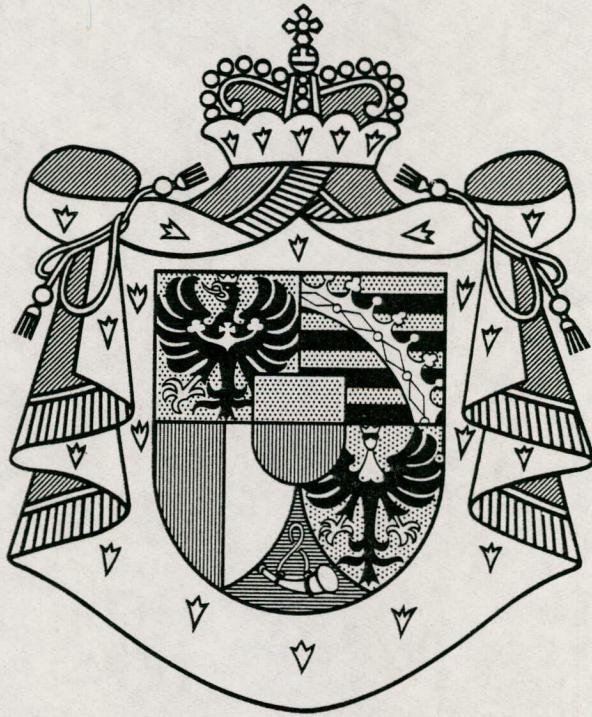

Volkszählung

2. Dezember 1980 Band 6

Heft 3
Berufe

Amt für Volkswirtschaft Vaduz
Fürstentum Liechtenstein

INHALTSVERZEICHNIS

	Seite
Vorwort	5
Einleitung	7
I. Schul- und Berufsbildung	8
II. Aktive und nichtaktive Bevölkerung	11
III. Wirtschaftszweig und persönlicher Beruf	13
IV. Weitere Merkmale	16
Vergleich der Wirtschaftszweige 1980 und 1970	17
Vergleich der persönlichen Berufe 1980 und 1970	19
Tabelle	
3.27 Personen mit ursprünglich und später erlerntem Beruf nach ihrer gegenwärtigen Tätigkeit sowie Alter, Geschlecht und Heimat	31
Vergleichstabellen	
3.301 Wohnbevölkerung nach Erwerbskategorie seit 1930	381
3.302 Weibliche Wohnbevölkerung und Erwerbskategorie seit 1930	382
3.303 Erwerbstätige nach Erwerbssektor und -branche seit 1930	383
3.304 Erwerbstätige Frauen nach Erwerbssektor und -branche seit 1930	384
3.305 Erwerbstätige Ausländer nach Erwerbssektor und -branche seit 1930	385
3.401 Erwerb und berufliche Stellung seit 1950 IM GANZEN	386
3.402 Erwerb und berufliche Stellung seit 1950 LIECHTENSTEINER	387
3.403 Erwerb und berufliche Stellung seit 1950 AUSLÄNDER	388

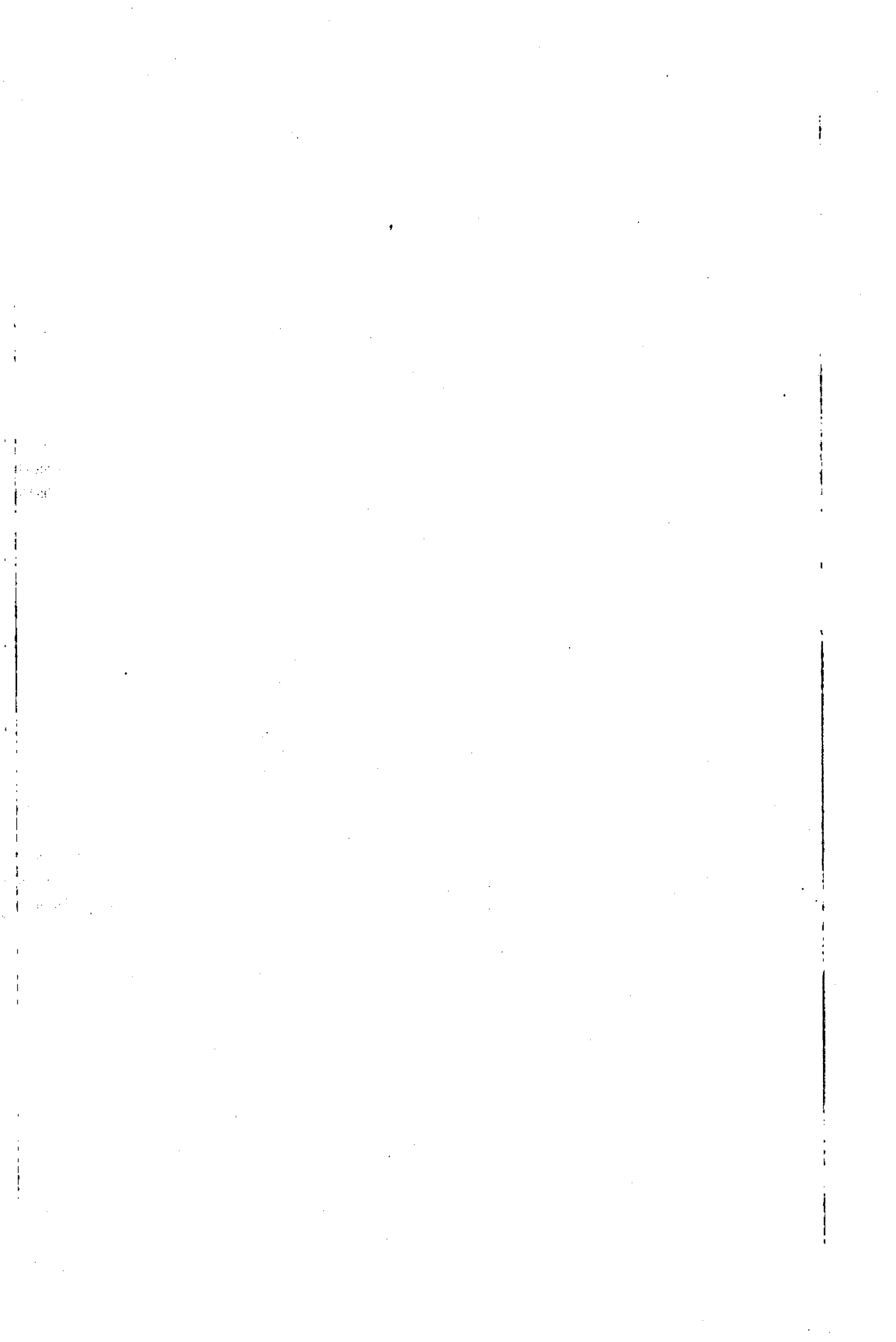

VORWORT

Gestützt auf Artikel 1 Absatz 2 des Gesetzes vom 13. Mai 1976 über die amtliche Statistik (Statistikgesetz), LGBl. 1976 Nr. 44, hat die Fürstliche Regierung mit amtlicher Kundmachung vom 11. Oktober 1980 die Durchführung einer Volkszählung zum Stichtag 2. Dezember 1980 angeordnet. Die Durchführung der Volkszählung wurde dem Amt für Volkswirtschaft übertragen. Die Erhebung erfolgte in Zusammenarbeit mit den Gemeinden.

Die liechtensteinische Volkszählung fand gleichzeitig mit jener in der Schweiz und in Zusammenarbeit der amtlichen Statistik der beiden Länder statt. Die EDV-mässige Verarbeitung des Zählmaterials wurde dem Eidgenössischen Bundesamt für Statistik in Auftrag gegeben. An dieser Stelle sei dessen Direktor, Professor Dr. J. -J. Senglet sowie seinen Mitarbeitern bestens gedankt.

Die Aussagekraft statistischer Erhebungen hängt wesentlich von der Bereitschaft der Befragten zur Mitarbeit ab. Der Bevölkerung, aber auch den Zählern und den Verantwortlichen in den Gemeinden sei der Dank ausgesprochen.

Vaduz, November 1985

AMT FÜR VOLKSWIRTSCHAFT
DES FÜRSTENTUMS LIECHTENSTEIN

Wiedergabe mit Quellenangabe gestattet

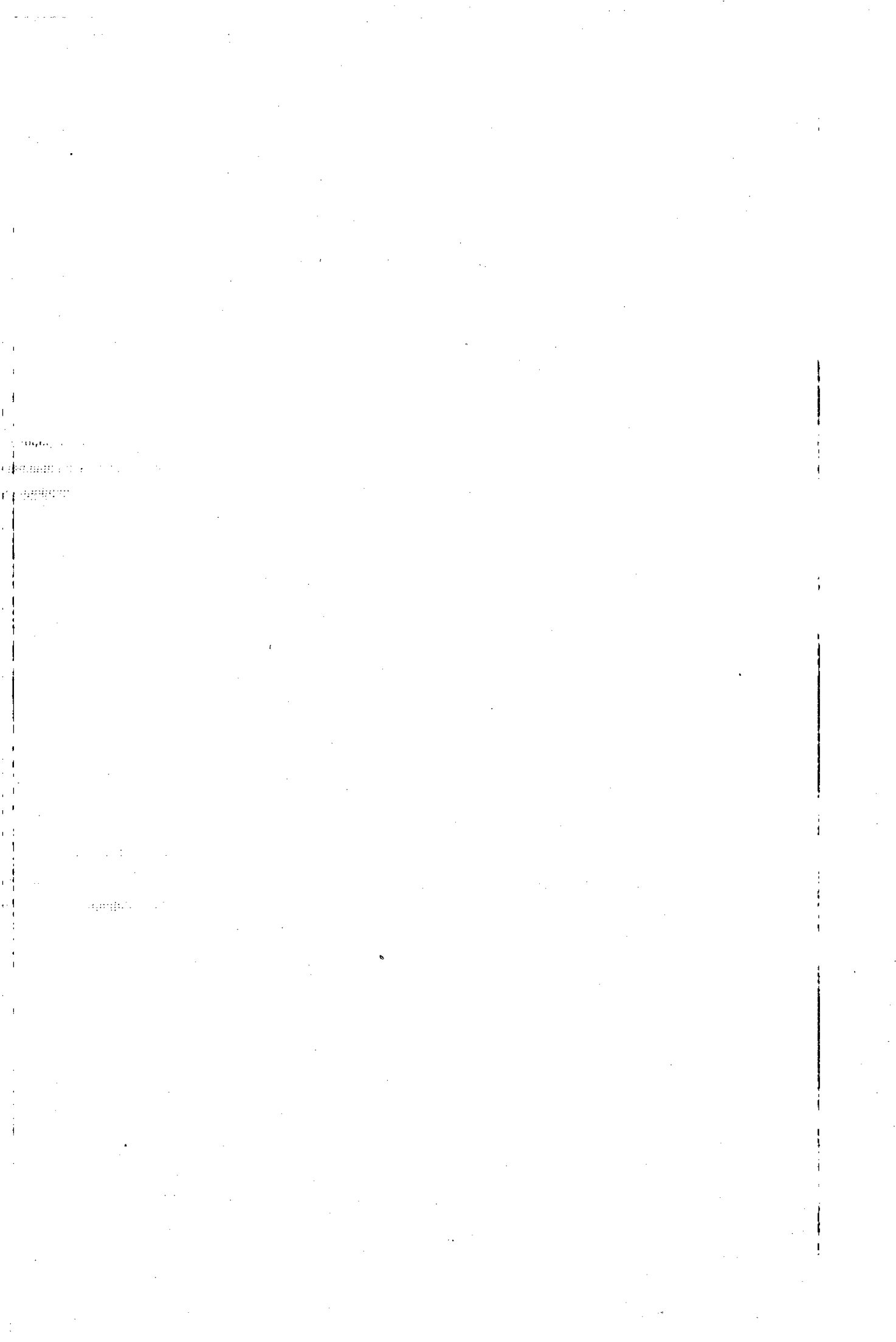

EINLEITUNG

Die Volkszählung sieht eine ihrer wichtigsten Aufgaben darin, die Erwerbstätigkeit der Bevölkerung zu erfassen und von den verschiedenen Gesichtspunkten her beleuchtet in Form von statistischen Tabellen darzustellen. Die Fragen im Zusammenhang mit der Erwerbstätigkeit zur Zeit der Volkszählung vom 2. Dezember 1980 umfassten die folgenden Punkte:

1. Schul- und Berufsbildung
2. Gegenwärtige Tätigkeiten (ob erwerbstätig, auf der Suche nach einer Erwerbstätigkeit, im eigenen Haushalt tätig, Rentner, Schüler/Student, usw.): Bd. 6, Heft 1–3, Nr. 800–802
3. Wöchentliche Arbeitsstunden im Haupt- und Nebenberuf, im Haushalt: Bd. 6, Heft 1–3, Nr. 800–802
4. Hauptberuflich ausgeübte Tätigkeit und berufliche Stellung: Bd. 6, Heft 1–3, Nr. 800–802
5. Wirtschaftszweig des Arbeitgebers, des Betriebs: Bd. 6, Heft 1–3, Nr. 800–802
6. Arbeitsort, Weg zur Arbeit, benützte Verkehrsmittel (siehe Bd. 4, Nr. 198)

Die Tabellen von Bd. 6 sind sachlich wie folgt gruppiert und publiziert:

Statistische Masse	Thema	Tabellen Nr.		
		Heft 1	Heft 2	Heft 3
Wohnbevölkerung	Allgemeine Übersicht	3.01	3.09	3.32
	Sozio-ökonomische Gruppen	3.31	3.34	
	Erwerbsquotienten	3.46	3.47	
Erwerbspersonen und ihre Angehörigen	Wirtschaftszweig	3.06	3.18	3.20
	Sozio-ökonomische Gruppen		3.21	3.22
			3.24	3.35
			3.37	
Erwerbspersonen	Wirtschaftszweig	3.11	3.12	
	Ausgeübter Beruf	3.14	3.16	
		3.17	3.23	
Erwerbstätige	Nebenerwerb	3.10	3.13	3.29 3.30
	Wöchentliche Arbeitsstunden	3.15	3.39	3.38
		3.40		
	Arbeitslose	3.45		
Betriebspersonal von Anstalten	Übersicht		3.42	
Insassen von Anstalten	Übersicht		3.43	
Schulbildung	Personen von 15 und mehr Jahren	3.36		
Berufsausbildung	Ursprünglich und später erlernter Beruf			3.27
	Abgeschlossene Berufsausbildung	3.26	3.25	

I. Schul- und Berufsbildung:

Die Angaben zur Schul- und Berufsbildung sind von zweifachem Interesse. Einerseits bilden sie eine Ergänzung der Antworten auf die Frage nach dem ausgeübten Beruf. Sie erlauben es, qualifizierte Tätigkeiten, die einer reglementierten Ausbildung bedürfen, besser von angelernten Tätigkeiten zu unterscheiden. Diese Hilfs- und Kontrollfunktion der Antworten auf die Frage nach dem erlernten Beruf stand früher so stark im Vordergrund, dass die Daten 1950 gar nicht zu statistischen Tabellen verarbeitet worden waren. Andererseits vermitteln diese Angaben – wenn sie in Tabellenform zur Verfügung stehen – einen Einblick in die berufliche Mobilität (Berufstreue, Berufswechsel) und den ungefähren Bildungsstand der Bevölkerung.

Folgende Fragen waren zu beantworten:

C. Fragen an Personen im Alter von 15 und mehr Jahren:

15 Abgeschlossene Schulstufen:	Keine	Primar- schule	Sekundar-, Real-, Bezirks- schule, Pro-, Unter- gymnasium	Grund- Berufsausbildung Vollzeit- Berufs- berufs- lehre 1) schule 2)	Maturitäts- schule, Lehreraus- bildung (Seminar)	andere Schule für Allgemein- bildung 3)	Schule für höhere Fach-/ Berufsaus- bildung 4)	Hochschule, Universität
--------------------------------	-------	-------------------	---	--	--	--	---	----------------------------

Alle abgeschlossenen Stufen angeben!

- 1) Berufslehre: z.B. Ausbildung an gewerblichen, kunstgewerblichen und kaufmännischen Berufsschulen (KV), Pflegerinnenschulen; landw. Berufslehre
- 2) Vollzeitberufsschule: z.B. Handelsschule (Schulen mit staatlich anerkanntem Diplom sowie private Handelsschulen), Arztgehilfennenschule, landw. Fachschulen
- 3) Schule für Allgemeinbildung: z.B. Töchterschule, Pensionat, Verkehrsschule
- 4) Schule für höhere Fach-/Berufsausbildung (Voraussetzung: abgeschlossene Grundberufs- oder Allgemeinbildung): z.B. Technikerschule, Höhere Technische Lehranstalt (HTL), Ingenieurschule, Höhere Wirtschafts- und Verwaltungsschule (HWV), Schule für Sozialarbeit, Schule für Bibliothekare, Dolmetscherschule

16 Erlernte oder angelernte Berufe und beendete Studien sowie Abschlusszeugnisse und Dauer der Ausbildung:

Berufe, Studien	Erworbene Abschlüsse (Zeugnisse, Diplome, Titel)	Unter 1 Jahr	1 bis unter 2 Jahre	2 bis unter 3 Jahre	3 bis unter 4 Jahre	4 Jahre oder länger
Ursprünglich erlernt					
Später erlernt					

19 Haupt- oder Teilzeitberuf:

- a) Welche Tätigkeit üben Sie gegenwärtig aus? Bitte genau bezeichnen, eventuell in Stichworten beschreiben, z.B. nicht bloss Fabrikarbeiter, sondern z.B. Metallpolierer, Elektrowicklerin; nicht bloss Angestellte, sondern z.B. Verkäuferin, Locherin, allg. Büroarbeiten.

Um Personen, die eine betriebliche Berufslehre durchlaufen haben und Personen, die in einer Vollzeitberufsschule für den gleichen Beruf ausgebildet worden sind, besser auseinanderhalten zu können, sind die beiden Formen der beruflichen Grundausbildung als mögliche Antworten in die Frage 15 eingegliedert worden. Ausserdem ist der Code "Studium als erlernter Beruf", der das für die Auswertung der Volkszählung 1980 massgebende "Verzeichnis der persönlichen Berufe" ergänzt, neu gestaltet und erweitert worden:

Studium als erlernter Beruf (1980)

Studienrichtung an Hochschulen:

- 00 Theologie (Theologische Fakultät, Priesterseminar)
- 01 Lehrer geistes- und sozialwissenschaftlicher Richtung
- 02 Geisteswissenschaften
- 03 Sozialwissenschaften
- 04 Lehrer exakt- und naturwissenschaftlicher Richtung
- 05 Exakte und Naturwissenschaften
- 06 Medizin und Pharmazie
- 07 Ingenieurwissenschaften (Hochschule)

Ausbildung an andern Schulen:

- 08/09 Abteilung von höherer technischer Lehranstalt von technischer Fachschule
- 10/11 Abteilung von Technikerschule
- 12 Andere Ausbildung (Teritärstufe)
- 13/14 Andere Ausbildung (Sekundärstufe)

Weder die bei Frage 16 genannten Abschlusszeugnisse, Diplome, usw. noch die angegebene Dauer der Ausbildung sind Gegenstand besonderer Statistiken. Diese Angaben dienten dazu, vollständige Berufslehren von unvollständigen Ausbildungen oder Anlehren (unter Berücksichtigung der Änderungen der Lehrzeitdauer im Laufe der Zeit) zu trennen und um Zweitausbildungen von der blossen Weiterbildung im ursprünglich erlernten Beruf zu unterscheiden.

Die Volkszählung 1980 stellte, im Gegensatz zu den Zählungen von 1960 und 1970, keine Detailfragen zum gegenwärtigen Besuch von Schulen. Festgehalten wurde einzig, ob jemand Schüler bzw. Student war oder nicht.

Die Tabellen 3.25, 3.26 und 3.36 beziehen sich auf die Bevölkerung im Alter von 15 und mehr Jahren. Jüngeren Personen waren die Fragen nach der Ausbildung nicht gestellt worden. Zum besseren Verständnis der Daten sind die nachstehenden Erläuterungen zu den verwendeten Begriffen von Nutzen:

Höchste abgeschlossene Schulstufe: Die Frage nach den abgeschlossenen Schulstufen liess Mehrfachantworten zu. In Tabelle 3.36 ist nur die (wahrscheinlich) höchste Schulstufe berücksichtigt worden. Für die Wahl der höchsten Stufe galt die Rangfolge:

9-8-6-7-5-4-3-2-1.

Vergleiche mit den Ergebnissen von 1960 und 1970 sind mit Vorsicht anzustellen, weil:

1. 1960 nicht nach abgeschlossenen Schulstufen, sondern lediglich nach der zuletzt besuchten Schule gefragt wurde, die möglicherweise vorzeitig verlassen wurde und nicht notwendigerweise dem höchsten je erreichten Niveau entspricht;
2. die für 1970 ausgewiesenen Bestände an Personen mit "Höherer Schule" offensichtlich überhöht sind, da nicht sehr klar war, dass sich Absolventen anerkannter Handelsschulen nicht mit "Höherer Schule", sondern unter der Rubrik "Ganztagsfachschule" hätten eintragen sollen;

3. 1980 durch den Einbezug der "Berufslehre" und der "Vollzeitberufsschule" in die Reihe der Antwortmöglichkeiten zahlreiche Personen für die Positionen "Primarschule" und "Sekundarschule, etc." entfallen.

Zuletzt abgeschlossene Berufsausbildung: Personen mit Anlehre sind in den Zahlen der Tabellen 3.25 und 3.26 nicht enthalten. Wenn eine zweite Ausbildung nicht als volle Lehre oder volles Studium gelten konnte, wurde auf die ursprüngliche Ausbildung zurückgegriffen, sofern diese abgeschlossen worden war.

Erwerbspersonen: Man unterscheidet zwischen (wirtschaftlich) aktiven und nicht aktiven Personen. Aktive oder Erwerbspersonen sind Personen im Alter von 15 und mehr Jahren, die während wenigstens 6 Stunden in der Woche persönlich in einem Wirtschaftszweig tätig sind und die in der Regel ein Entgelt in irgendeiner Form erhalten. Auch die im Betrieb des Ehemannes, Vaters oder anderer Verwandten mitarbeitenden Familienangehörigen, die Lehrlinge, Lehrtöchter und Personen auf der Suche nach einer Erwerbstätigkeit werden zu den Erwerbspersonen gerechnet.

Als Erwerbstätige werden jene Erwerbspersonen bezeichnet, die im Zeitpunkt der Zählung eine Tätigkeit *ausübten*. Eine besondere Referenzperiode war nicht festgesetzt worden. Im Fragebogen wurde nach der Tätigkeit gefragt, die man "gegenwärtig" ausübt, zusammen mit der Anzahl Stunden, die man "normalerweise" pro Woche arbeitet. Den Erwerbstätigen werden die verfügbaren, arbeitssuchenden Erwerbspersonen (im Sinne der Volkszählung) gegenübergestellt, zu welchen alle Personen im Alter von 15 und mehr Jahren gehören, die angegeben haben, zum Zeitpunkt der Zählung weder Schüler/Student noch erwerbstätig zu sein, aber eine Dauerstelle zu suchen bzw. zugesichert zu haben.

Die befragten Personen hatten sich selbst als voll oder in Teilzeit erwerbstätig zu klassieren. Ihre Antwort wurde unverändert übernommen. Wo sie fehlte, wurde auf die wöchentliche Arbeitszeit im Hauptberuf abgestellt: Bei 40 oder mehr Stunden und bei unbekannter Stundenzahl wurde eine volle Erwerbstätigkeit angenommen.

Sozio-ökonomische Gruppen: Um die Bevölkerung in einigermaßen einheitliche Gruppen aufteilen zu können, die sich voneinander durch ihr wirtschaftliches, soziales und kulturelles Verhalten unterscheiden, sind sozio-ökonomische Gruppen gebildet worden. Als Grundlage dienten die Empfehlungen der UNO und der OECD. Bei den Erwerbspersonen sind die Gruppen aus der ausgeübten Tätigkeit und der beruflichen Stellung abgeleitet. Personen, die gleichzeitig erwerbstätig, Rentner(in), Student(in) und/oder Hausfrau(-mann) waren, wurden der ersten, in numerischer Reihenfolge zutreffenden Gruppe (11-93) zugeteilt.

Alter: Die Auswertung des Alters geht nicht vom genauen Geburtsdatum, sondern vom Geburtsjahr aus. So gilt der ganze Jahrgang 1970 als 10-jährig, der Jahrgang 1969 als 11-jährig; die Altersklasse der 15-19 Jährigen entspricht den in den Jahren 1961-1965 Geborenen, usf.

Heimat: Unter dem Titel "Heimat" wurde nach der Staatsangehörigkeit zur Zeit der Zählung gefragt.

Zu einzelnen Tabellen:

- 3.25 Personen mit abgeschlossener Berufsbildung nach erlerntem und ausgeübtem Beruf; vollständige Fassung ohne Mindestzahlen, mit Alter und Stellung im ausgeübten Beruf
- 3.26 Erwerbstätige mit abgeschlossener Berufsausbildung nach ausgeübtem und erlerntem Beruf; vollständige Fassung ohne Mindestzahlen, mit Alter und Stellung im ausgeübten Beruf
- 3.27 Personen, mit ursprünglich und später erlerntem Beruf nach ihrer gegenwärtigen Tätigkeit sowie nach Alter, Geschlecht und Heimat (in dieser Tabelle werden für jeden ursprünglich erlernten Beruf die später erlernten Berufe gezeigt, diese wiederum unterteilt nach der jetzigen Tätigkeit; angelernte Berufe werden ebenfalls berücksichtigt)

3.36 Personen von 15 und mehr Jahren nach Schulbildung, sozio-ökonomischer Gruppe, Altersklasse, Geschlecht und Heimat, mit folgenden Versionen:

Im ganzen	(Männer, Frauen)
Liechtensteiner	(Männer, Frauen)
Ausländer	(Männer, Frauen)
Teilzeiterwerbstätige	(Männer, Frauen)

Schliesslich sei auf eine Tabelle der Haushaltstatistik hingewiesen (Band 5 der Volkszählungsergebnisse 1980, Nr. 199):

5.19 Familienhaushaltungen nach Schulbildung und Alter des Vorstandes, Grösse der Haushaltung und Zahl der Personen unter 16 Jahren

II. Aktive und nichtaktive Bevölkerung

In erster Linie wird zwischen (wirtschaftlich) *aktiver* und *nichtaktiver* Bevölkerung unterschieden. Unter aktiver Bevölkerung wird die Gesamtheit der Personen im Alter von 15 und mehr Jahren verstanden, die während wenigstens 6 Stunden in der Woche persönlich in einem Wirtschaftszweig tätig sind und dafür in der Regel ein Entgelt in irgendeiner Form erhalten. Als aktive Personen gelten auch die im Betrieb des Ehemannes, Vaters oder von andern Verwandten mitarbeitenden Familienangehörigen, Lehrlinge, Lehrtöchter sowie Personen auf der Suche nach einer Erwerbstätigkeit. Personen, die im eigenen Haushalt oder im Haushalt der Kinder oder Eltern tätig sind, fallen unter die nichtaktive Bevölkerung. Um Missverständnisse um den Beruf der Hausfrau bzw. des Hausmannes auszuschalten, wird der Begriff "*Berufstätige*" nicht mehr als gleichbedeutend mit aktiver Bevölkerung verwendet.

Andererseits ist die europäische Terminologie übernommen worden, die den Begriff "*Erwerbspersonen*" mit aktiver Bevölkerung gleichsetzt:

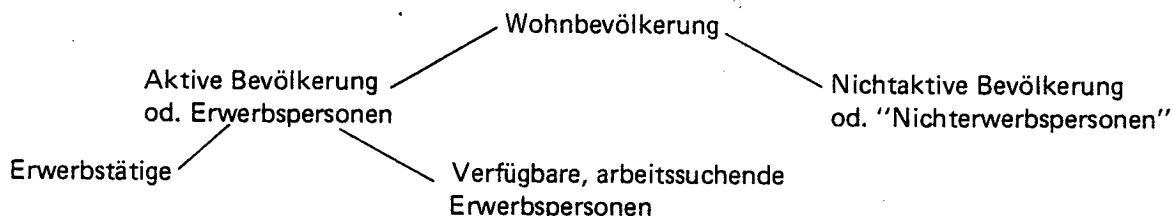

Als Erwerbstätige werden jene Erwerbspersonen bezeichnet, die im Zeitpunkt der Zählung eine Tätigkeit ausübten. Eine besondere Referenzperiode war nicht festgesetzt worden. Im Fragebogen wurde nach der Tätigkeit gefragt, die "gegenwärtig" ausgeübt wird, zusammen mit der Anzahl Stunden, die man "normalerweise" pro Woche arbeitet.

Den Erwerbstätigen werden die verfügbaren, arbeitssuchenden Erwerbspersonen (im Sinne der Volkszählung) gegenübergestellt, zu welchen alle Personen im Alter von 15 und mehr Jahren gehören, die angegeben haben, zum Zeitpunkt der Zählung weder erwerbstätig noch Schüler/Student gewesen zu sein, aber eine Dauerstelle zu suchen bzw. eine solche zugesichert zu haben. Die verfügbaren, arbeitssuchenden Erwerbspersonen (im Sinne der Volkszählung) sind, obwohl vom Konzept her verwandt, nicht zu verwechseln mit den Arbeitslosenzahlen aus der Arbeitsmarktstatistik des Amtes für Volkswirtschaft. Die Definition der Arbeitslosigkeit in letzterer bestimmt sich nach dem Gesetz vom 12. Juni 1969 über die Arbeitslosenversicherung, LGBl. 1969 Nr. 41 (ALV); danach ist arbeitslos, wer folgende Bedingungen erfüllt:

- er muss beim Amt für Volkswirtschaft (Arbeitsvermittlung) eingeschrieben sein;
- er muss vermittlungsfähig, d.h. arbeitsberechtigt, arbeitswillig und arbeitsfähig sein;
- er muss entweder in keinem Arbeitsverhältnis stehen und eine Vollzeit- oder Teilzeitbeschäftigung suchen oder eine Teilzeitbeschäftigung ausüben und eine Vollzeit- bzw. weitere Teilzeitbeschäftigung suchen.

Wegen dieser unterschiedlichen Definitionen kann es keine Übereinstimmung in den Zahlenangaben über die verfügbaren, arbeitssuchenden Erwerbspersonen einerseits und die Arbeitslosen andererseits geben. Die wichtigste Ursache für den Unterschied zwischen diesen beiden Quellen liegt in der Bedingung des ALV, die eine Registrierung bei der Arbeitsvermittlungsstelle beim Amt für Volkswirtschaft verlangt. Der Anspruch auf Arbeitslosenentschädigung ist auch von einer Reihe zusätzlicher Bedingungen abhängig. Der Arbeitslose hat zudem, um seine Anspruchsberechtigung zu erhalten, regelmässig seine Bemühungen um Arbeitssuche nachzuweisen, während in der Volkszählung naturgemäss keine Überprüfungsmöglichkeit besteht.

Gegenüber 1970 ist der Begriff der aktiven Bevölkerung etwas eingeschränkt worden, indem man das Alter, von dem an jemand als aktiv gelten kann, von 13 auf 15 Jahre heraufgesetzt hat.

Der Anteil der aktiven an der gesamten Bevölkerung heisst *Erwerbsquote*. Sie wird üblicherweise in Verbindung mit bestimmten Altersklassen berechnet (Tab. 3.47). In Tabelle 3.46 wird der Anteil der Erwerbstätigen (= Aktive ohne verfügbare, arbeitssuchende Erwerbspersonen im Sinne der Volkszählung) an der Wohnbevölkerung gezeigt.

Die nichtaktive Bevölkerung kann in verschiedener Weise unterteilt werden, z.B. in

- 1.1 Personen mit eigenem Einkommen oder eigenen Mitteln, d.h. Rentner, Pensionierte und andere Personen, von welchen angenommen wird, dass sie finanziell unabhängig sind
- 1.2 Angehörige in der Haushaltung von Erwerbspersonen oder von Personen der Gruppe 1.1, d.h. sog. ernährte Personen
- 1.3 Personen mit unbekannter Unterhaltsquelle in privaten und kollektiven Haushaltungen
oder in
 - 2.1 Rentner, Pensionierte
 - 2.2 Schüler und Studenten im Alter von 16 und mehr Jahren
 - 2.3 Hausfrauen, Hausmänner
 - 2.4 Übrige Erwachsene
 - 2.5 Kinder unter 16 Jahren

Bei der zweiten Unterteilung kann eine Person mehr als einer Gruppe angehören. In solchen Fällen ist eine Rangordnung in der Reihenfolge 2.1–2.5 angewendet worden..

Als Rentner gilt nicht nur, wer sich selbst bei der Volkszählung so bezeichnet hat, sondern auch jede andere, nicht erwerbstätige Person im Rentenalter (62 und mehr für Frauen, 65 und mehr für Männer), ausgenommen die mit ihrem Manne lebenden Ehefrauen.

Sozio-ökonomische Gruppen

Auf der Grundlage von Empfehlungen der UNO und der OECD ist die gesamte Bevölkerung in sozio-ökonomische Gruppen aufgeteilt worden, die sich voneinander durch einigermassen einheitliches wirtschaftliches, soziales und kulturelles Verhalten unterscheiden. Die Gruppen der Erwerbspersonen sind aus dem Beruf und der Stellung im Beruf abgeleitet; bei den Selbständigen spielt auch die Zahl ihrer Arbeitnehmer eine Rolle. Inhaltlich stimmen die sozio-ökonomischen Gruppen der Volkszählung 1980 nicht genau mit jenen von 1960 und 1970 überein, da die Empfehlungen und die Nomenklatur der Berufe inzwischen Änderungen erfahren haben; so wurde z.B. früher auch der Wirtschaftssektor berücksichtigt. Die Übersicht auf den Seiten 24–27 zeigt, wie sich die einzelnen Gruppen zusammensetzen.

III. Wirtschaftszweig und persönlicher Beruf:

Die wichtigsten Gliederungen der Erwerbsspersonen folgen dem Wirtschaftszweig und dem persönlichen Beruf. Weitere Elemente der Klassierung sind – neben den demographischen Merkmalen Alter, Geschlecht, Zivilstand und Heimat – die Stellung im Beruf, die Voll- oder Teilzeitarbeit, die wöchentlichen Arbeitsstunden und die Tätigkeit in der privaten oder öffentlichen Wirtschaft.

Wirtschaftszweige

Die Erwerbstätigen werden der wirtschaftlichen Tätigkeit zugeordnet, in welcher ihr Arbeitgeber bzw. Betrieb tätig ist. Bei früheren Zählungen sprach man von *Erwerbsarten*; heute sind es *Wirtschaftszweige*. Die verschiedenen Zweige sind in einer Systematik klassiert, die aus den folgenden Stufen besteht:

Wirtschaftsarten,	Code dreistellig,	z. B. 711	Eisen-, Berg-, Seilbahnen; Ski-, Sessellifte
Wirtschaftsklassen,	Code zweistellig,	z. B. 71	Reise-, Transportgewerbe; Lagerhäuser
Wirtschaftsabteilungen,	Code einstellig,	z. B. 7	Verkehr, Nachrichten- übermittlung; Gastgewerbe

Die Wirtschaftsabteilungen werden zu Wirtschaftssektoren zusammengefasst, nämlich:

1. Primärer Sektor	= Abteilung	0	Land-, Forstwirtschaft; Fischerei, Jagd
2. Sekundärer Sektor	= Abteilungen	1	Bergbau
		2/3	Industrie, Handwerk
		4	Baugewerbe
		5	Energiewirtschaft, Umweltschutz
3. Tertiärer Sektor	= Abteilungen	6	Handel, Banken, Versicherungen, Immobilien, Verleih
		7	Verkehr, Nachrichtenübermittlung; Gastgewerbe
		8/9	Sonstige Dienstleistungen

Erwerbstätige mit unbestimmbarer Tätigkeit (Wirtschaftsart 950) verbleiben ausserhalb der drei Sektoren.

Die 1980 verwendete Systematik entspricht nicht mehr in allen Teilen der 1970 gültigen Einteilung. Zum Teil sind Anpassungen an das bei der Betriebszählung 1975 verwendete Schema vorgenommen worden, zum Teil haben sich die Ansichten geändert (siehe Vergleich der Nomenklaturen 1970 und 1980 auf Seiten 17–19). Die wichtigsten Verschiebungen von einem Wirtschaftssektor zum andern sind:

Von Sektor 2 zu Sektor 3:

	Code Nr.	
	1970	1980
Das ganze Reparaturgewerbe	241 teilw., 242 teilw., 353, 360 teilw., 381 teilw.	921–925
Bauhauptgewerbe teilweise (Architektur- und Bauingenieurbüros)	401 teilw.	884 teilw.

Von Sektor 3 zu Sektor 2:

Handel mit Papier, Büchern, Zeitungen, Bürobedarf teilweise (Verlage ohne Buchdruckerei)	605 teilw.	284
Kehrichtbeseitigung, Gewässer- und Umweltschutz	832	520, 530

Zwei Tabellen (3.42 und 3.43) sind der Bevölkerung von Anstalten gewidmet. Als Anstalten werden Betriebe der Wirtschaftsarten 812 (Strafvollzugsanstalten), 832 (Internatsschulen), 852 (Krankenhäuser, Heilstätten), 861 (Heime der Wohlfahrtspflege) und 872 (Klöster, Ordenshäuser, Kongregationen) bezeichnet, in denen die dort untergebrachten Personen besonderen Hausordnungen unterworfen sind. Die Insassen und das nicht privat wohnende Personal werden in der Volkszählung zu Kollektivhaushaltungen zusammengefasst, wobei die Insassen von Anstalten der Wirtschaftsarten 812, 852 und teilweise 861 (so weit es sich nicht um Alters-, Pflege- oder Schulheime handelte) nur dann im Heim als wohnhaft gezählt wurden, wenn sie schon seit sechs Monaten dort lebten oder dort zu bleiben gedachten. In gewissen Fällen arbeiten die erwerbstätigen Insassen nicht für die Anstalt, sondern für einen andern Arbeitgeber.

In einzelnen Tabellen sind nicht nur die Erwerbspersonen, sondern auch ihre Angehörigen nach Wirtschaftsarten ausgezählt. Die Erwerbstätigen der Wirtschaftsart 010 (Landwirtschaft, Ackerbau, Viehzucht) mit den durch sie ernährten Personen werden als *landwirtschaftliche Bevölkerung* bezeichnet (Tab. 3.06 sowie die Tab. 3.09 und 3.99). Im allgemeinen geht aus den Fragebogen der Volkszählung nicht hervor, in welchem Masse jemand für andere Personen sorgt, so dass man sich auf Verallgemeinerungen und Annahmen stützen muss. Als Ernährte kommen nur Personen in Frage, die sich selbst weder als erwerbstätig noch als Rentenbezüger bezeichnet haben.

Öffentliche und private Wirtschaft

Der Betrieb, in dem ein Erwerbstätiger arbeitet, kann ein Gebilde des privaten oder des öffentlichen Rechts sein. Tabelle 3.16 zeigt, wie sich die Erwerbstätigen auf die beiden Kategorien und die verschiedenen Stufen staatlicher Verwaltung und Wirtschaft verteilen. Zu den internationalen Organisationen ist zu sagen, dass nur zwischenstaatliche Ämter berücksichtigt sind, nicht aber weltweite Interessenvertretungen auf privater Basis.

Persönlicher Beruf

Als Beruf gilt die Tätigkeit, die ein Erwerbstätiger ausübt bzw. eine Person auf der Suche nach einer Erwerbstätigkeit zuletzt ausgeübt hat oder – wenn sie ihre erste Stelle sucht – ausüben möchte. Da der Beruf eines Erwerbstätigen vielfach nicht genau dem Titel des Diploms entspricht, das er nach Abschluss seiner Ausbildung erhalten hat, wurde bei der Zählung gewünscht, dass die ausgeübte Tätigkeit genauer bezeichnet werde.

Die Zahl der vorkommenden Tätigkeitsbezeichnungen geht in die Tausende. Sie sind deshalb in einer Nomenklatur, dem Verzeichnis der persönlichen Berufe, zusammengefasst und in 48 Gruppen und 541 Berufe klassiert. Das Verzeichnis entspricht in seinem Aufbau jenem von 1970, ist jedoch um 48 Positionen erweitert worden. Es nimmt so weit wie möglich Rücksicht auf Berufe mit reglementierter Ausbildung und versucht, neuen Tätigkeiten Rechnung zu tragen. Die Gründung höherer technischer Lehranstalten hat Anlass zur Aufteilung der Architekten und Ingenieure in Absolventen technischer Hochschulen und Absolventen von Ingenieurschulen gegeben. Ferner sind die folgenden nennenswerten Verschiebungen vorgenommen worden:

<i>Beruf</i>	<i>Code 1970</i>	<i>Code 1980</i>	<i>Änderung</i>
Mikromechaniker	459	493	Von den Berufen der Metallherstellung, der Metallbearbeitung und des Maschinenbaus abgetrennt und den Berufen der Uhrenherstellung zugeteilt
Spitalgehilfinnen	767 teilw.	866	Von den hauswirtschaftlichen Berufen abgetrennt und mit einer eigenen Codenummer den Berufen der Heilbehandlung zugeteilt
Raumgestalter (Tapezierer, Dekorateure)	874 teilw.	286 teilw.	Von den Innenarchitekten (Gruppe künstlerische und verwandte Berufe) abgetrennt und den Innendekorateuren (Gruppe Berufe der Textilbearbeitung) zugeteilt

Auf den Seiten 19–23 werden die Berufsverzeichnisse von 1970 und 1980 im einzelnen miteinander verglichen.

Die persönliche Tätigkeit der Erwerbstätigen erfolgt im Rahmen der Tätigkeit des Unternehmens, für das sie arbeiten. Die unternehmerische Tätigkeit lässt sich, wie im vorangehenden Abschnitt ausgeführt wurde, nach Wirtschaftszweigen klassieren, die man übrigens bei früheren Volkszählungen "Unternehmerberufe" nannte. Bei Personen, die auf eigene Rechnung arbeiten (Selbständige), decken sich sehr oft Beruf und Wirtschaftszweig inhaltlich. In Tabelle 3.23 werden die Merkmale *Wirtschaftszweig* und *Beruf* in der Weise *kombiniert*, dass zu sehen ist, welche Berufe die Erwerbstätigen einer bestimmten Wirtschaftart ausübten.

Stellung im Beruf

Die berufliche Stellung gibt den Rang an, den der Erwerbstätige an seiner Arbeitsstätte einnimmt bzw. den die Person auf der Suche nach einer Erwerbstätigkeit zuletzt innegehabt hat oder – wenn sie ihre erste Stelle sucht – für den sie sich anbietet. Gleichzeitig kommt das Rechts- oder Dienstverhältnis zum Ausdruck, in dem der Erwerbstätige steht; bei der Unterteilung der Arbeiter sagt sie zudem etwas über das Niveau der beruflichen Qualifikation aus.

Selbständige sind Personen, die allein oder als Arbeitgeber auf eigene Rechnung erwerbstätig sind. Hierzu gehören nicht nur Alleineigentümer und Pächter eines Betriebes, sondern auch unbeschränkt haftende Teilhaber von Personengesellschaften. Direktoren von juristischen Personen, auch von Familienaktiengesellschaften, sind als Arbeitnehmer behandelt worden.

Unselbständige sind Erwerbstätige, die im Dienste eines Arbeitgebers stehen. Personen auf der Suche nach einer Erwerbstätigkeit sind den Unselbständigen zugerechnet worden. Die Aufteilung in *Angestellte* und *Arbeiter* ist beibehalten worden. Die Schlüsselung des einzelnen Erwerbstätigen ist nach seinen Angaben erfolgt; nach der Art der Tätigkeit ist dies nicht mehr möglich, da es in vielen manuellen Berufen Personen gibt, die ihrem Arbeitsvertrag entsprechend als Angestellte gelten. Beispiele für leitende Angestellte sind: Vizedirektoren, Prokuristen, Geschäftsleiter, Verwalter; ferner z. B. Amtsleiter der öffentlichen Verwaltung. Die Unterscheidung zwischen *gelernten* und *angelerten Arbeitern* ist durch die Angaben über den erlernten Beruf, die erworbenen Diplome und die Dauer der Ausbildung möglich gewesen. Die ungelerten Arbeiter sind den angelerten gleichgestellt; eine Trennung ist praktisch nicht machbar. Als *Heimarbeiter* oder *Heimarbeitnehmer* haben sich Personen bezeichnet, die zu Hause Arbeit für fremde Rechnung besorgen.

Bei den *Lehrlingen* hat man die früher übliche Teilung in gewerbliche und kaufmännische Lehrlinge nur noch in Tabelle 3.12 verwendet. Sie erfolgt auf Grund der Lernberufe.

Schliesslich sind die *mitarbeitenden Familienglieder* zu erwähnen, die angeben, im Betrieb eines Verwandten tätig zu sein. Sie gelten als Arbeitnehmer (obwohl sie in gewissen Fällen eher Teilhaber sind) und haben ihre individuelle Stellung im Beruf. Ihrer besonderen sozialen Lage wegen sind sie jedoch in verschiedenen Tabellen (z.B. 3.01, 3.12, 3.23) zusätzlich zu einer besonderen Gruppe zusammengefasst worden.

Voll- und Teilzeitarbeit, Zahl der wöchentlichen Arbeitsstunden

Die Angabe, ob jemand voll oder in Teilzeit arbeitet, wurde unbekümmert um die genannte Anzahl der wöchentlichen Arbeitsstunden so übernommen, wie sie die betreffende Person gemacht hatte. Wenn die Antwort fehlte, wurde sie maschinell wie folgt eingesetzt:

<i>Wöchentliche Arbeitsstunden:</i>	<i>Maschinell eingesetzte Antwort:</i>
unter 40	Teilzeit
40 oder mehr	voll
keine Angabe	voll

Die Antworten auf die Frage, wieviel Stunden die befragte Person normalerweise pro Woche im Haupt- oder Teilzeitberuf, im eventuellen Nebenberuf und im eigenen Haushalt arbeitet, wurden ebenfalls so registriert, wie sie gegeben worden waren. Bei der Verarbeitung der Antworten sind allerdings Tätigkeiten, die weniger als sechs Wochenstunden in Anspruch nehmen, nicht berücksichtigt worden.

Nebenerwerb

Seit 1970, d.h. seitdem die Teilzeiterwerbstätigen zur aktiven Bevölkerung gerechnet werden, begnügt man sich damit, eine eventuelle weitere Erwerbstätigkeit nur kurz zu erfragen: Landwirtschaft oder sonstiger Nebenerwerb. Die summarische Behandlung der nichtlandwirtschaftlichen Zusatztätigkeiten rechtfertigt sich durch die geringe Bedeutung, die sie heute gesamthaft noch innehaben (Tab. 3.40).

IV. Weitere Merkmale:

Zum besseren Verständnis der Tabellen sei auf die weiteren Merkmale hingewiesen, die verwendet worden sind.

Wohnort – Arbeitsort

Die Tabellen beziehen sich auf das Gebiet, in dem die beschriebene Bevölkerung *wohnte*. Zahlreiche Erwerbstätige arbeiteten jedoch in einer andern Gemeinde oder sogar im Ausland, sodass die Struktur der Erwerbstätigen in Bezug auf den Wirtschaftszweig nicht ohne weiteres Schlüsse auf die im Gebiet vorhandenen Betriebe zulässt. Es ist des weiteren daran zu denken, dass Grenzgänger, die im Ausland wohnen und täglich zur Arbeit nach Liechtenstein kommen, in den Ergebnissen der liechtensteinischen Volkszählung nicht enthalten sind.

Heimat

Unter dem Titel "Heimat" wurde nach der Staatsangehörigkeit zur Zeit der Zählung gefragt. Liechtensteinisch-ausländische Doppelbürger hatten nur ihr Liechtensteiner Bürgerrecht anzugeben.

Alter

Das genannte Alter geht nicht vom genauen Geburtsdatum, sondern vom Geburtsjahr aus. So gilt der ganze Jahrgang 1960 als 20-jährig, der Jahrgang 1959 als 21-jährig; die Altersklasse der 20-24 Jährigen entspricht den in den Jahren 1956-1960 Geborenen, usw.

Zivilstand

Die Gliederung nach dem Zivilstand stellt auf den rechtlich gültigen Stand ab und nicht auf den tatsächlichen Zustand, d.h. auch gerichtlich oder faktisch vom Ehepartner getrennte Personen sind den verheirateten Personen zugezählt worden.

Hausangestellte/Gewerbegehilfen

Zeile 12 der Tabelle 3.01 "Hausangestellte, Gewerbegehilfen" bezieht sich auf Erwerbstätige, die bei ihrem Arbeitgeber wohnten und zu dessen Haushaltung gehörten. Ihre Zahl entspricht daher nicht den Personen, die den Beruf Nr. 796 "Hausangestellte" ausübten (Tab. 3.18 oder 3.21).

Vergleich der Wirtschaftszweige 1980 und 1970

1. Uebersicht

1980	1970	1980	1970	1980	1970
010	010	354	351tw.	831	781
020	020	355	352	832	782
030	030	361	360tw.	833	783
040	040	362	381tw.	851	771,
110	100	371	383		774tw.
211	201	372	382	852	772
212	202	373	385	853	774tw.
213	203	374	384tw.	861	792
214	204tw.	401	401tw. ,	862	791
215	205		402tw.	871	811
216	204tw. ,206	402	403, 404,	872	812
217	207		384tw.	881	671
219	208	510	500	882	672
220	210	520	832tw.	883	673
230	220	530	832tw.	884	674tw.,
241	231	611	601tw.		401tw.
245	232	612	602		384tw.
246	233	613	603	885	674tw.,
247	234	614	604		890tw.
251	241tw.	615	605tw.	891	805tw.
254	243	616	606	892	801tw.
255	242tw.	617	607	893	802tw.
261	251,402tw.	618	608	894	803
262	253	619	609tw.	895	802tw.,
264	252,384tw.	621	609tw.		805tw.
271	261	622	611tw.	896	674tw.,
272	262	623	611tw.		802tw.
281	272tw.	624	611tw.	897	804,
282	271tw.	625	601tw.,		805tw.
283	271tw.		611tw.	898	805tw.
284	605tw.	661	640	911	831,
285	272tw.	662	650		833tw.
291	280	671	660	912	833tw.
292	290	672	674tw.	921	353tw.
293	300	711	701	922	353tw.
310	310tw.	712	702	923	360tw.,
320	320,310tw.	713	703tw.		381tw.
331	331	714	703tw.	924	242tw.
332	332	715	706	925	241tw.
333	333	716	704	930	820
334	334	717	705	941	773
341	341	718	703tw.	942	272tw.
342	342	720	707	943	674tw.
343	343	730	750,	944	703tw.,
344	344		204tw.		890tw.
345	345	811	761tw.	945	890tw.
351	351tw.	812	762	946	890tw.
353	351tw.	820	761tw.	950	900
				990	950

Vergleich der Wirtschaftsweige 1980 und 1970

2. Aufspaltung von 1970er Codes

1970	1980	1970	1980	1970	1980
204tw.	214	360tw. +381tw.	923	611tw.	623
204tw. +206	216	381tw.	362	611tw.	624
204tw. +750	730	381tw. +360tw.	923	611tw. +601tw.	625
206 +204tw.	216	384tw. +252	264	674tw.	672
241tw.	251	384tw.	374	674tw. +384tw. +401tw.	884
241tw.	925	384tw. +403, +404	402	674tw. +384tw. +401tw.	884
242tw.	255	384tw. +401tw. +674tw.	884	674tw. +890tw.	885
242tw.	924	401tw. +402tw.	401	674tw. +802tw.	896
251 +402tw.	261	401tw. +384tw. +674tw.	484	674tw.	943
271tw.	282	402tw. +251	261	703tw.	713
271tw.	283	402tw. +401tw.	401	703tw.	714
272tw.	281	403 +384tw. +404	402	703tw.	718
272tw.	285	601tw.	611	703tw. +890tw.	944
272tw.	942	601tw. +611tw.	625	750 +204tw.	739
310tw.	310	605tw.	284	761tw.	811
310tw. +320	320	605tw.	615	761tw.	820
320 +310tw.	320	609tw.	619	771 +774tw.	851
351tw.	351	609tw.	621	774tw. +771	851
351tw.	353	611tw.	622	774tw.	853
351tw.	354	611tw.	622	802tw.	893
353tw.	921			802tw. +805tw.	895
353tw.	922				
360tw.	361				

Vergleich der Wirtschaftszweige 1980 und 1970 (Fortsetzung)

2. Aufspaltung von 1970er Codes

1970	1980	1970	1980	1970	1980
802tw. +674tw.	896	805tw. +804	897	833tw.	912
804 +805tw.	897	831 +833tw.	911	890tw. +674tw.	885
805tw.	891	832tw.	520	890tw. +703tw.	944
805tw. +802tw.	895	832tw.	530	890tw.	945
		833tw. +831	911	890tw.	946

Vergleich der persönlichen Berufe 1980 und 1970

1. Uebersicht

1980	1970	1980	1970	1980	1970
150	100	206	206	256	256
151	101	210	210,211	257	257
152	102	211	212	258	258
153	103	212	213	259	259
154	104	213	215	260	260
160	110	214	617tw.	261	261
161	111	215	216tw.	262	262
162	112	216	216tw.	263	263
163	113	217	217	264	264,265,
164	114	218	218,219		266
165	115	219	220	270	270
166	116	220	221	271	271tw.
170	120	221	222	272	272
171	121	222	223	273	271tw.
172	122	223	224	274	273,274
180	131	224	225	275	275
181	132tw.	225	226	276	276
182	132tw.	226	227	277	277
190	140	227	228	278	278
191	141	228	214,229	279	279
192	142	240	240	280	280
193	130,143	241	241	281	281
194	144	242	242	282	282
200	200	250	250	283	283,284
201	201	251	251	284	285
202	202	252	252	285	286
203	203	253	253	286	874tw.
204	204	254	254	287	287
205	205	255	255	288	288

Vergleich der persönlichen Berufe 1980 und 1970 (Fortsetzung)

1. Uebersicht

1980	1970	1980	1970	1980	1970
289	289	370	370	437	436
300	300	371	371	438	437,438
301	302	372	372	439	439
302	303	373	373	440	440
303	304	380	380	441	441
304	305	381	381	442	442
305	306	382	382tw.	443	443
306	307	383	382tw.	444	444
307	308	384	383	445	445
308	309	385	384	446	446
309	310	390	390	447	447
310	311	391	391	448	448
311	312	392	392	449	449
312	313	393	393	450	450
313	314	394	394	451	451
314	315	395	395	452	452
315	316	396	396	453	453
316	317	397	397	454	454tw.
317	318	398	398	455	454tw.
318	301,319	399	399	456	476
319	320	400	400	457	456
330	330	401	401,402	458	457,460
331	331	402	403	459	466tw.
332	332	403	404	460	458
333	333	404	405	461	461
340	340	405	406	462	462
341	341tw.	410	410	463	463
342	341tw.	411	411	464	464
343	341tw.	412	412,413	465	465
344	344tw.	413	414	466	466tw.
345	352tw.	414	415	467	467tw.
346	342	415	416	468	467tw.
347	343tw.	416	417	469	468
348	343tw.	417	418	470	469
349	344tw.	418	419	471	470
350	345	419	420	472	471
351	346	420	421	473	472
352	347	421	422	474	473tw.
353	348	422	423	475	473tw.
354	349	423	424	476	474
355	350	424	425	477	475
356	351	425	426tw.	478	476tw.
357	352tw.	426	426tw.	479	476tw.
360	360,361	427	427tw.	480	477
361	362	428	427tw.	490	480
362	363	429	428	491	481
363	364	430	429	492	483
364	365tw.	431	430	493	459
365	365tw.	432	431	494	486tw.
366	366	433	432,455	495	482,484
367	367	434	433	496	485
368	368	435	434	497	486tw.
369	369	436	435	498	487

Vergleich der persönlichen Berufe 1980 und 1970 (Fortsetzung)

1. Uebersicht

1980	1970	1980	1970	1980	1970
500	490tw.	619	618tw.	691	659
501	490tw.	620	617tw.	692	660
502	491	621	618tw.	700	670
503	492	630	618tw.	701	671
510	500	631	618tw.	702	683tw.
511	501	632	613tw.	703	672
512	502	633	613tw.	704	673
513	503	634	610tw.	705	674
514	504	635	611tw.	706	675
515	505	636	618tw.	707	676
516	506	637	611tw.	708	677
517	507	638	616	709	678
518	508	639	618tw.	710	679
519	509	640	624	711	680
520	510	641	625	712	681
521	511	642	626	713	682
522	512	643	627tw.	714	683tw.
523	513	644	627tw.	720	690
524	514	645	627tw.	721	691
525	515	646	627tw.	722	692tw.
530	520	647	627tw.	723	692tw.
531	521	648	627tw.	724	693
532	522	649	627tw.	725	694
533	523	650	627tw.	726	695
534	524	651	620	730	700
540	530	652	621	731	701
541	531	653	622	732	702
542	532	654	623	733	703
543	533	655	628	734	704
544	534	656	629	735	705
545	535	657	630	736	706
546	536	658	631	737	707
547	537, 538,	659	632	740	710
	539	660	633	741	711
600	600tw.	661	634	742	712
601	600tw.	662	635	743	713
602	601	663	636	744	714
603	602	664	637	745	715
604	608tw.	665	638, 639	746	716
605	603	670	640	747	717
606	604	671	641	748	718
607	605	672	642	749	719
608	606, 607	680	650tw.	750	720
609	608tw.	681	650tw.	751	721
610	610tw.	682	650tw.	752	722
611	615	683	651	753	723
612	610tw.	684	652	754	724tw.
613	610tw.	685	653	755	724tw.
614	611tw.	686	654	760	730
615	612	687	655	761	731
616	618tw.	688	656	762	732
617	613tw.	689	657	763	733
618	614	690	658	764	734

Vergleich der persönlichen Berufe 1980 und 1970 (Fortsetzung)

1. Uebersicht

1980	1970	1980	1970	1980	1970
765	735	834	813tw.	898	866
766	736	840	820	900	870
770	740	841	821	901	871
771	741	842	822	902	872
772	742	843	823	903	873
773	743	844	824	904	874tw.
780	750e.p.	850	830	905	875
781	751	851	831	906	876
782	752	852	832	907	877
783	753	853	833	908	878
784	750tw.	854	836	909	879
785	754	855	834	910	880
786	755	856	835	911	881
787	756	857	837tw.	912	882
788	757	858	838	913	883
789	758	859	837tw.	914	884
790	759	860	839	915	885,886
791	760	861	840	920	900
792	761,762	862	841	921	901
793	763	863	842	922	902
794	764	864	843tw.	923	903
795	765	865	843tw.	924	904
796	766,767tw.	866	767tw.	925	905
797	768	867	844	926	906
798	769	868	845	927	907
799	770	869	846tw.	928	908
800	780	870	846tw.	929	909
801	781	871	847	930	910
802	782	880	850	931	911tw.
803	783	881	617	932	911tw.
804	784	882	851	933	912
805	785	883	852	934	913
806	786	884	853	940	920
807	787	885	854	941	921
810	790	886	855	942	922
811	791	887	856	943	923
812	792	888	857	950	930
813	793	889	858	951	931
820	800	890	859	952	932,933
821	801	891	860	953	934
822	802	892	861	954	935
823	803	893	862tw.	955	936
830	810	894	862tw.	956	937
831	811tw.	895	863	957	938
	813tw.	896	864	960	940
832	811tw.	897	865	961	941,942
833	812				

Vergleich der persönlichen Berufe 1980 und 1970

2. Aufspaltung von 1970er Codes

1970	1980	1970	1980	1970	1980
132	181,182	486	494,497	683	702,714
216	215,216	490	500,501	692	722,723
271	271,273	600	600,601	724	754,755
341	341,342, 343	608	604,609	750	780,784
343	347,348	610	610,612, 613,634	767	796,866
344	344,349	611	614,635, 637	811tw. +813tw.	831
352	345,357	613	617,632, 633	811tw.	832
365	364,365	617	214,620	813tw. +811tw.	831
382	382,383	618	616,619, 621,630, 631,636, 639	813tw.	834
426	425,426	627	643,644, 645,646, 647,648, 649,650	837	857,859
427	427,428			843	864,865
454	454,455			846	869,870
466	459,466			862	893,894
467	467,468			874	286,904
473	474,475	650	680,681, 682	911	931,932
476	478,479				

Zusammensetzung der sozio-ökonomischen Gruppen 1980

Aktive Personen

Gruppe	Persönlicher Beruf	Stellung im Beruf	Andere Merkmale
1 Selbständige in land- und forstwirtschaftlichen Berufen			
11 Arbeitgeber	150 bis 194	1	
12 Alleinarbeitende	150 bis 194	1	
2 Unselbständige in land- und forstwirtschaftlichen Berufen			
21 Mitarbeitende Familienglieder	150 bis 194	2-8	Arbeiten für einen verwandten Arbeitgeber
22 Leitende Angestellte	150 bis 194	2,3	
23 Uebrige Arbeitskräfte	150 bis 194	4-8	
3 Selbständige in freien Berufen			
31 Arbeitgeber in grösseren Betrieben	600 bis 618,620,621,630 bis 650,653,655,660,724,725,735,737,830 bis 834,850 bis 868,870,871,880 bis 898,900 bis 906,920 bis 925,927,929 bis 934,940 bis 943	1	Beschäftigen Personal (9 oder mehr Personen)
32 Arbeitgeber in Kleinbetrieben	600 bis 618,620,621,630 bis 650,653,655,660,724,725,735,737,830 bis 834,850 bis 868,870,871,880 bis 898,900 bis 906,920 bis 925,927,929 bis 934,940 bis 943	1	Beschäftigen Personal (1-8 Personen)
33 Alleinarbeitende	600 bis 618,620,621,630 bis 650,653,655,660,724,725,735,737,830 bis 834,850 bis 868,870,871,880 bis 898,900 bis 906,920 bis 925,927,929 bis 934,940 bis 943	1	

Zusammensetzung der sozio-ökonomischen Gruppen 1980 (Fortsetzung)

Aktive Personen

Gruppe	Persönlicher Beruf	Stellung im Beruf	Andere Merkmale
4 Uebrige Selbständige			
41 Arbeitgeber in grösseren Betrieben	200 bis 523, 525 bis 547, 619, 651, 652, 654, 656 bis 658, 661 bis 670, 672 bis 723, 726 bis 734, 736, 740 bis 810, 813 bis 823, 841 bis 844, 869, 907 bis 915, 926, 928, 950 bis 956	1	Beschäftigten Personal (9 oder mehr Personen)
42 Arbeitgeber in Kleinbetrieben	200 bis 523, 525 bis 547, 619, 651 652, 654, 656 bis 658, 661 bis 670, 672 bis 723, 726 bis 734, 736, 740 bis 810, 813 bis 823, 841 bis 844, 869, 907 bis 915, 926, 928, 950 bis 956	1	Beschäftigten Personal (1-8 Personen)
43 Alleinarbeitende	200 bis 523, 525 bis 547, 619, 651, 652, 654, 656 bis 658, 661 bis 670, 672 bis 723, 726 bis 734, 736, 740 bis 810, 813 bis 823, 841 bis 844, 869, 907 bis 915, 926, 928, 950 bis 956	1	
5 Unselbständige in leitender Stellung und in freien Berufen			
51 Leitende Angestellte und Beamte	651, 670 bis 672, 705, 706, 714, 780, 782	2	
52 Unselbständige in freien Berufen	600 bis 618, 620, 621, 630 bis 650, 653 bis 655, 660, 724, 725, 735, 737, 830 bis 834, 850 bis 868, 870, 871, 880 bis 898, 900 bis 906, 920 bis 925, 927, 929 bis 934, 940 bis 943	2-8	

Zusammensetzung der sozio-ökonomischen Gruppen 1980 (Fortsetzung)

Aktive Personen

Gruppe	Persönlicher Beruf	Stellung im Beruf	Andere Merkmale
6 Kaufmännisches und Verwaltungspersonal; Dienstleistungspersonal			
61 Kaufmännisches und Verwaltungspersonal	651,670 bis 672,705,706, 714,780 bis 782	3-8	
	680 bis 692,700 bis 704, 707 bis 713, 720 bis 723,726,740 bis 744,750, 753 bis 766,772,773,782, 784,907 bis 912,914,926, 928,951,955	2-8	
62 Dienstleistungs- personal	785 bis 807,810,813,820 bis 823, 841 bis 844, 869,913,915,950, 952,953	2-8	
7 Gewerbliche und manuelle Arbeitskräfte			
71 Werkmeister und Vorarbeiter	200 bis 523,525 bis 547, 619,652, 656 bis 658,661 bis 665,730 bis 734,736, 745 bis 749,751,752,770, 771,954,956	2-4	
72 Gelernte und angelernte Arbeiter	200 bis 523,525 bis 547, 619,656 bis 658,661 bis 665,730 bis 734,736,745 bis 749,751,752,770,771, 954,956	5-8	
73 Hilfsarbeiter	524,659,811,812,957	alle	

Zusammensetzung der sozio-ökonomischen Gruppen 1980 (Fortsetzung)

Aktive Personen

Gruppe	Persönlicher Beruf	Stellung im Beruf	Andere Merkmale
8 Sonstige Erwerbspersonen			
81 Berufsmilitär	840	alle	
82 Personen mit ungenügender Berufsangabe	960 bis 962	alle	

Nichtaktive Personen

- 91 Alle nicht erwerbstätigen Rentner und Pensionierten
- 92 Schüler und Studenten im Alter von 16 und mehr Jahren, die weder erwerbstätig sind noch eine Rente beziehen
- 93 Hausfrauen und Hausmänner, die weder erwerbstätig sind noch eine Rente beziehen noch eine Schule besuchen oder studieren
- 96 Alle Personen der Jahrgänge 1965-1980

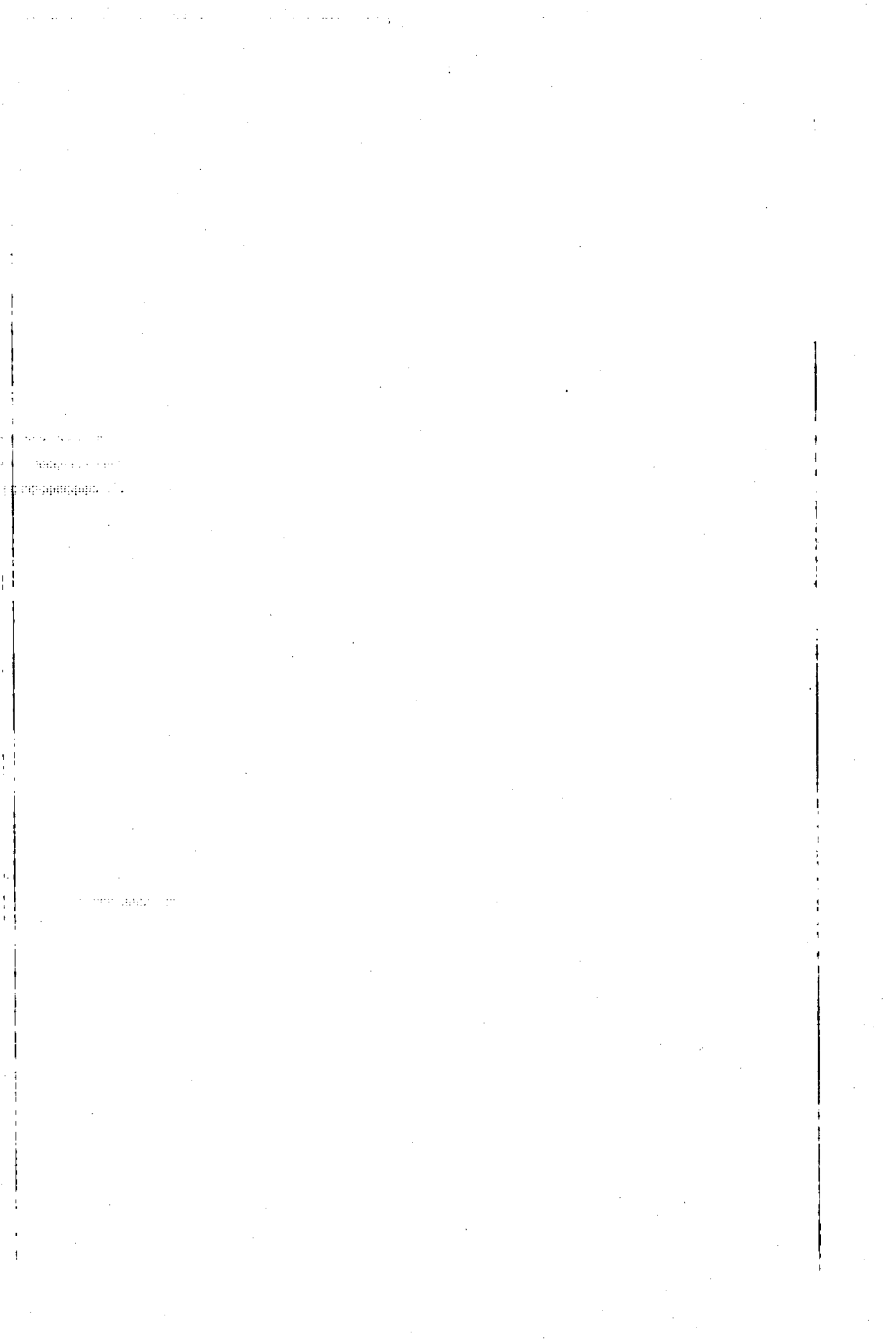

TABELLEN

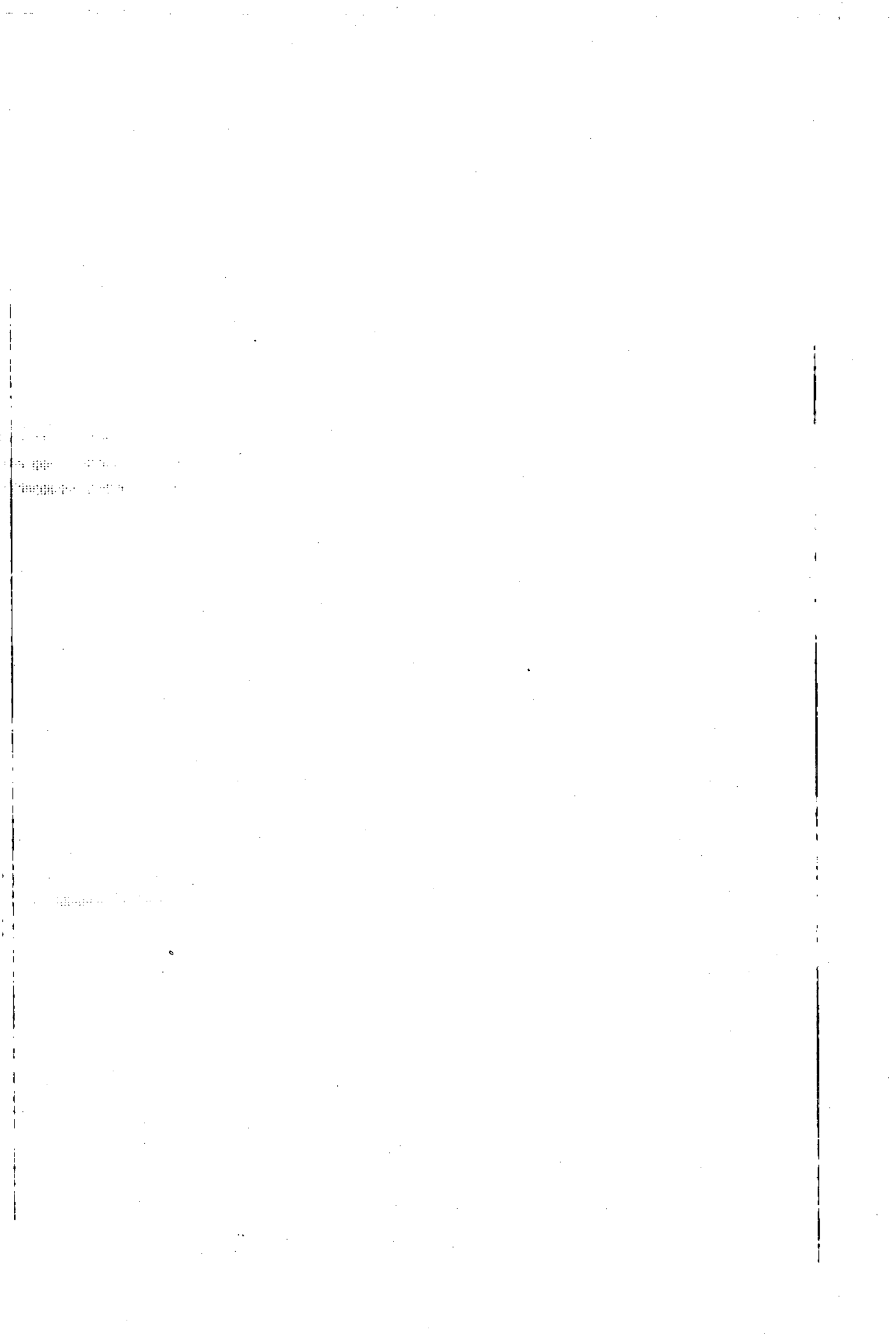

Personen mit ursprünglich und später erlerntem Beruf nach ihrer gegenwärtigen Tätigkeit sowie nach Alter, Geschlecht und Heimat

3.27 Ursprünglich erlernter Beruf Später erlernter Beruf Gegenwärtige Tätigkeit	Im ganzen	Männer							Frauen							
		Total	20	25-30	40-40	50-50	60-64	65+	Total	20	25-30	40-40	50-50	60-64	65+	
		1	2	3	4	5	6	7	8	9	10	11	12	13	14	15
IM GANZEN																
900 KUNSTBILDHAUER NICHTAKTIVE	1	1	-	-	-	-	1	-	-	-	-	-	-	-	-	-
ERWERBSPERSONEN	-	-	-	-	-	-	-	-	-	-	-	-	-	-	-	-
AUF SUCHE N. ERW.-T	1	1	-	-	-	-	1	-	-	-	-	-	-	-	-	-
ERWERBSTÄETIGE	1	1	-	-	-	-	1	-	-	-	-	-	-	-	-	-
TEILZEITERWERBSTÄE	-	-	-	-	-	-	-	-	-	-	-	-	-	-	-	-
892 GESCHICHTSFORSCHER, ARCHA ETHNOLOGEN	1	1	-	-	-	-	1	-	-	-	-	-	-	-	-	-
906 PHOTOGRAPHEN, KAMERALEUTE NICHTAKTIVE	1	1	-	1	-	-	-	-	-	-	-	-	-	-	-	-
ERWERBSPERSONEN	-	-	-	-	-	-	-	-	-	-	-	-	-	-	-	-
AUF SUCHE N. ERW.-T	1	1	-	1	-	-	-	-	-	-	-	-	-	-	-	-
ERWERBSTÄETIGE	1	1	-	1	-	-	-	-	-	-	-	-	-	-	-	-
TEILZEITERWERBSTÄE	-	-	-	-	-	-	-	-	-	-	-	-	-	-	-	-
901 KUNSTMALER	1	1	-	1	-	-	-	-	-	-	-	-	-	-	-	-
907 KOMPONISTEN, MUSIKER NICHTAKTIVE	1	1	-	1	-	-	-	-	-	-	-	-	-	-	-	-
ERWERBSPERSONEN	-	-	-	-	-	-	-	-	-	-	-	-	-	-	-	-
AUF SUCHE N. ERW.-T	1	1	-	1	-	-	-	-	-	-	-	-	-	-	-	-
ERWERBSTÄETIGE	1	1	-	1	-	-	-	-	-	-	-	-	-	-	-	-
TEILZEITERWERBSTÄE	-	-	-	-	-	-	-	-	-	-	-	-	-	-	-	-
926 MUSIK- UND GESANGLERER	1	1	-	1	-	-	-	-	-	-	-	-	-	-	-	-
029 PHIL. I. (O.N.A.)	2	2	-	2	-	-	-	-	-	-	-	-	-	-	-	-
011 MITTELSCHULLEHRER SPRACHLICH HISTOR. RICHTUNG UND O.N.A. NICHTAKTIVE	1	1	-	1	-	-	-	-	-	-	-	-	-	-	-	-
ERWERBSPERSONEN	-	-	-	-	-	-	-	-	-	-	-	-	-	-	-	-
AUF SUCHE N. ERW.-T	1	1	-	1	-	-	-	-	-	-	-	-	-	-	-	-
ERWERBSTÄETIGE	1	1	-	1	-	-	-	-	-	-	-	-	-	-	-	-
TEILZEITERWERBSTÄE	1	1	-	1	-	-	-	-	-	-	-	-	-	-	-	-
921 MITTELSCHULLEHRER	1	1	-	1	-	-	-	-	-	-	-	-	-	-	-	-
680 KAUFMAENNICHE ANGESTELLTE NICHTAKTIVE	1	1	-	1	-	-	-	-	-	-	-	-	-	-	-	-
ERWERBSPERSONEN	-	-	-	-	-	-	-	-	-	-	-	-	-	-	-	-
AUF SUCHE N. ERW.-T	1	1	-	1	-	-	-	-	-	-	-	-	-	-	-	-
ERWERBSTÄETIGE	1	1	-	1	-	-	-	-	-	-	-	-	-	-	-	-
TEILZEITERWERBSTÄE	-	-	-	-	-	-	-	-	-	-	-	-	-	-	-	-
701 VERKAUFS-AUFSICHTSKRAEFT	1	1	-	1	-	-	-	-	-	-	-	-	-	-	-	-
030 PSYCHOLOGIE	2	2	-	2	-	-	-	-	-	-	-	-	-	-	-	-
002 ROEMISCH-KATHOLISCHE THEOLOG NICHTAKTIVE	1	1	-	1	-	-	-	-	-	-	-	-	-	-	-	-
ERWERBSPERSONEN	-	-	-	-	-	-	-	-	-	-	-	-	-	-	-	-
AUF SUCHE N. ERW.-T	1	1	-	1	-	-	-	-	-	-	-	-	-	-	-	-
ERWERBSTÄETIGE	1	1	-	1	-	-	-	-	-	-	-	-	-	-	-	-
TEILZEITERWERBSTÄE	-	-	-	-	-	-	-	-	-	-	-	-	-	-	-	-
896 BERUFSBERATER	1	1	-	1	-	-	-	-	-	-	-	-	-	-	-	-
896 BERUFSBERATER NICHTAKTIVE	1	1	-	1	-	-	-	-	-	-	-	-	-	-	-	-
ERWERBSPERSONEN	-	-	-	-	-	-	-	-	-	-	-	-	-	-	-	-
AUF SUCHE N. ERW.-T	1	1	-	1	-	-	-	-	-	-	-	-	-	-	-	-
ERWERBSTÄETIGE	1	1	-	1	-	-	-	-	-	-	-	-	-	-	-	-
TEILZEITERWERBSTÄE	-	-	-	-	-	-	-	-	-	-	-	-	-	-	-	-
896 BERUFSBERATER	1	1	-	1	-	-	-	-	-	-	-	-	-	-	-	-
033 POLITIK- UND STAATSWISSE	2	2	-	1	-	-	1	-	-	-	-	-	-	-	-	-
035 RECHT NICHTAKTIVE	1	1	-	1	-	-	-	-	-	-	-	-	-	-	-	-
ERWERBSPERSONEN	-	-	-	-	-	-	-	-	-	-	-	-	-	-	-	-
AUF SUCHE N. ERW.-T	1	1	-	1	-	-	-	-	-	-	-	-	-	-	-	-
ERWERBSTÄETIGE	1	1	-	1	-	-	-	-	-	-	-	-	-	-	-	-
TEILZEITERWERBSTÄE	-	-	-	-	-	-	-	-	-	-	-	-	-	-	-	-
832 RECHTSANWAELTE	1	1	-	1	-	-	-	-	-	-	-	-	-	-	-	-
137 KONSERVATORIUM FUER MUSIK NICHTAKTIVE	1	1	-	-	-	-	1	-	-	-	-	-	-	-	-	-
ERWERBSPERSONEN	-	-	-	-	-	-	-	-	-	-	-	-	-	-	-	-
AUF SUCHE N. ERW.-T	1	1	-	-	-	-	1	-	-	-	-	-	-	-	-	-
ERWERBSTÄETIGE	1	1	-	-	-	-	1	-	-	-	-	-	-	-	-	-
TEILZEITERWERBSTÄE	-	-	-	-	-	-	-	-	-	-	-	-	-	-	-	-
926 MUSIK- UND GESANGLERER	1	1	-	-	-	-	1	-	-	-	-	-	-	-	-	-
034 WIRTSCHAFTSWISSENSCHAFT	13	12	-	5	-	2	-	5	1	-	-	1	-	-	-	-
035 RECHT NICHTAKTIVE	4	4	-	3	-	-	-	1	-	-	-	-	-	-	-	-
ERWERBSPERSONEN	-	-	-	-	-	-	-	-	-	-	-	-	-	-	-	-
AUF SUCHE N. ERW.-T	4	4	-	3	-	-	-	1	-	-	-	-	-	-	-	-
ERWERBSTÄETIGE	4	4	-	3	-	-	-	1	-	-	-	-	-	-	-	-
TEILZEITERWERBSTÄE	-	-	-	-	-	-	-	-	-	-	-	-	-	-	-	-
670 UNTERNEHMER, DIREKTOREN SCHAFTSFUEHRER (PRIVATW)	1	1	-	-	-	-	-	1	-	-	-	-	-	-	-	-
830 RICHTER, STAATSANWAELTE	1	1	-	1	-	-	-	-	-	-	-	-	-	-	-	-
831 GERICHTSSCHREIBER, SUBST	1	1	-	1	-	-	-	-	-	-	-	-	-	-	-	-
834 UEBRIGE RECHTSVERTRETER UND -BERATER	1	1	-	1	-	-	-	-	-	-	-	-	-	-	-	-
076 AGRARWIRTSCHAFT NICHTAKTIVE	1	1	-	1	-	-	-	-	-	-	-	-	-	-	-	-
ERWERBSPERSONEN	-	-	-	-	-	-	-	-	-	-	-	-	-	-	-	-
AUF SUCHE N. ERW.-T	1	1	-	1	-	-	-	-	-	-	-	-	-	-	-	-
ERWERBSTÄETIGE	1	1	-	1	-	-	-	-	-	-	-	-	-	-	-	-
TEILZEITERWERBSTÄE	-	-	-	-	-	-	-	-	-	-	-	-	-	-	-	-
898 UEBRIGE WISSENSCHAFTLICH VERWANDTE BERUFE	1	1	-	1	-	-	-	-	-	-	-	-	-	-	-	-
078 AND. INGENIEURWISSENSCH. OD. O. NICHTAKTIVE	1	1	-	1	-	-	-	-	-	-	-	-	-	-	-	-
ERWERBSPERSONEN	-	-	-	-	-	-	-	-	-	-	-	-	-	-	-	-
AUF SUCHE N. ERW.-T	1	1	-	1	-	-	-	-	-	-	-	-	-	-	-	-
ERWERBSTÄETIGE	1	1	-	1	-	-	-	-	-	-	-	-	-	-	-	-
TEILZEITERWERBSTÄE	-	-	-	-	-	-	-	-	-	-	-	-	-	-	-	-

Personen mit ursprünglich und später erlerntem Beruf nach ihrer gegenwärtigen Tätigkeit sowie nach Alter, Geschlecht und Heimat.

3.27 Ursprünglich erlernter Beruf Später erlernter Beruf Gegenwärtige Tätigkeit	Im ganzen	Männer							Frauen							
		Total	-34	25-39	40-49	50-59	60-64	65+	Total	-34	25-39	40-49	50-59	60-64	65+	
		1	2	3	4	5	6	7	8	9	10	11	12	13	14	15
IM GANZEN																
670 UNTERNEHMER, DIREKTOREN SCHAFTSFUEHRER (PRIVATW)	1	1	-	1	-	-	-	-	-	-	-	-	-	-	-	-
082 MASCHINENBAU HTL NICHTAKTIVE ERWERBSPERSONEN AUF SUCHE N. ERW.-T ERWERBSTAETIGE TEILZEITERWERBSTAE	1 1 1 1 1 1	1 1 1 1 1 1	- - - - - -	- - - - - -	- - - - - -	- - - - - -	- - - - - -	- - - - - -	1 1 1 1 1 1	- - - - - -	- - - - - -	- - - - - -	- - - - - -	- - - - - -	- - - - - -	- - - - - -
088 CHEMIE HTL NICHTAKTIVE ERWERBSPERSONEN AUF SUCHE N. ERW.-T ERWERBSTAETIGE TEILZEITERWERBSTAE	1 1 1 1 1 1	1 1 1 1 1 1	- - - - - -	- - - - - -	- - - - - -	- - - - - -	- - - - - -	- - - - - -	1 1 1 1 1 1	- - - - - -	- - - - - -	- - - - - -	- - - - - -	- - - - - -	- - - - - -	- - - - - -
620 CHEMIKER, CHEMIE-INGENIE	1	1	-	-	-	-	-	-	1	-	-	-	-	-	-	-
094 ANDERE TECHNIK UND O.N.A. HT NICHTAKTIVE ERWERBSPERSONEN AUF SUCHE N. ERW.-T ERWERBSTAETIGE TEILZEITERWERBSTAE	1 1 1 1 1 1	1 1 1 1 1 1	- - - - - -	- - - - - -	- - - - - -	- - - - - -	- - - - - -	- - - - - -	1 1 1 1 1 1	- - - - - -	- - - - - -	- - - - - -	- - - - - -	- - - - - -	- - - - - -	- - - - - -
141 HAUSWIRTSCHAFTLICHE SCHULE, BAUEBERLEHRERSCHULE NICHTAKTIVE ERWERBSPERSONEN AUF SUCHE N. ERW.-T ERWERBSTAETIGE TEILZEITERWERBSTAE	1 1 1 1 1 1	- - - - - -	- - - - - -	- - - - - -	- - - - - -	- - - - - -	- - - - - -	- - - - - -	1 1 1 1 1 1	- - - - - -	- - - - - -	1 1 1 1 1 1	- - - - - -	- - - - - -	- - - - - -	- - - - - -
680 KAUFMAENNISCHE ANGESTELLTE NICHTAKTIVE ERWERBSPERSONEN AUF SUCHE N. ERW.-T ERWERBSTAETIGE TEILZEITERWERBSTAE	1 1 1 1 1 1	1 1 1 1 1 1	- - - - - -	- - - - - -	- - - - - -	1 1 1 1 1 1	- - - - - -	- - - - - -	- - - - - -	- - - - - -	- - - - - -	- - - - - -	- - - - - -	- - - - - -	- - - - - -	- - - - - -
088 CHEMIE HTL	1	1	-	-	-	1	-	-	-	-	-	-	-	-	-	-
724 STEUERBERATER, TREUHAENDLER UND SACHWALTER NICHTAKTIVE ERWERBSPERSONEN AUF SUCHE N. ERW.-T ERWERBSTAETIGE TEILZEITERWERBSTAE	1 1 1 1 1 1	1 1 1 1 1 1	- - - - - -	- - - - - -	- - - - - -	- - - - - -	- - - - - -	- - - - - -	1 1 1 1 1 1	- - - - - -	- - - - - -	- - - - - -	- - - - - -	- - - - - -	- - - - - -	- - - - - -
670 UNTERNEHMER, DIREKTOREN SCHAFTSFUEHRER (PRIVATW)	1	1	-	-	-	-	-	-	1	-	-	-	-	-	-	-
886 SYSTEMANALYTIKER (INFORMATIK EDV-ANALYTIKER NICHTAKTIVE ERWERBSPERSONEN AUF SUCHE N. ERW.-T ERWERBSTAETIGE TEILZEITERWERBSTAE	1 1 1 1 1 1	1 1 1 1 1 1	- - - - - -	- - - - - -	- - - - - -	1 1 1 1 1 1	- - - - - -	- - - - - -	- - - - - -	- - - - - -	- - - - - -	- - - - - -	- - - - - -	- - - - - -	- - - - - -	- - - - - -
086 REAKTORTECHNIK HTL	1	1	-	-	-	1	-	-	-	-	-	-	-	-	-	-
035 RECHT	5	5	-	-	2	2	-	-	1	-	-	-	-	-	-	-
028 KUNSTGESCHICHTE, MUSIKWISSEN NICHTAKTIVE ERWERBSPERSONEN AUF SUCHE N. ERW.-T ERWERBSTAETIGE TEILZEITERWERBSTAE	1 1 1 1 1 1	1 1 1 1 1 1	- - - - - -	- - - - - -	- - - - - -	- - - - - -	- - - - - -	- - - - - -	1 1 1 1 1 1	- - - - - -	- - - - - -	- - - - - -	- - - - - -	- - - - - -	- - - - - -	- - - - - -
034 WIRTSCHAFTSWISSENSCHAFTEN NICHTAKTIVE ERWERBSPERSONEN AUF SUCHE N. ERW.-T ERWERBSTAETIGE TEILZEITERWERBSTAE	3 3 3 3 3 3	3 3 3 3 3 3	- - - - - -	- - - - - -	1 1 1 1 1 1	2 2 2 2 2 2	- - - - - -	- - - - - -	- - - - - -	- - - - - -	- - - - - -	- - - - - -	- - - - - -	- - - - - -	- - - - - -	- - - - - -
830 RICHTER, STAATSANWAELTE	1	1	-	-	1	-	-	-	-	-	-	-	-	-	-	-
832 RECHTSANWAELTE	2	2	-	-	-	2	-	-	-	-	-	-	-	-	-	-
680 KAUFMAENNISCHE ANGESTELLTE NICHTAKTIVE ERWERBSPERSONEN AUF SUCHE N. ERW.-T ERWERBSTAETIGE TEILZEITERWERBSTAE	1 1 1 1 1 1	1 1 1 1 1 1	- - - - - -	- - - - - -	1 1 1 1 1 1	- - - - - -	- - - - - -	- - - - - -	- - - - - -	- - - - - -	- - - - - -	- - - - - -	- - - - - -	- - - - - -	- - - - - -	- - - - - -
670 UNTERNEHMER, DIREKTOREN SCHAFTSFUEHRER (PRIVATW)	1	1	-	-	1	-	-	-	-	-	-	-	-	-	-	-
050 MATHEMATIK	2	2	-	1	-	1	-	-	-	-	-	-	-	-	-	-
011 MITTELSCHULLEHRER SPRACHLICH HISTOR. RICHTUNG UND O.N.A. NICHTAKTIVE ERWERBSPERSONEN AUF SUCHE N. ERW.-T ERWERBSTAETIGE TEILZEITERWERBSTAE	1 1 1 1 1 1	1 1 1 1 1 1	- - - - - -	1 1 1 1 1 1	- - - - - -	- - - - - -	- - - - - -	- - - - - -	- - - - - -	- - - - - -	- - - - - -	- - - - - -	- - - - - -	- - - - - -	- - - - - -	- - - - - -
921 MITTELSCHULLEHRER	1	1	-	1	-	-	-	-	-	-	-	-	-	-	-	-
660 BAUFUEHRER NICHTAKTIVE ERWERBSPERSONEN AUF SUCHE N. ERW.-T ERWERBSTAETIGE TEILZEITERWERBSTAE	1 1 1 1 1 1	1 1 1 1 1 1	- - - - - -	- - - - - -	- - - - - -	- - - - - -	1 1 1 1 1 1	- - - - - -	- - - - - -	- - - - - -	- - - - - -	- - - - - -	- - - - - -	- - - - - -	- - - - - -	- - - - - -
680 KAUFMAENNISCHE ANGESTELL	1	1	-	-	-	1	-	-	-	-	-	-	-	-	-	-
051 PHYSIK, ASTRONOMIE	3	3	-	2	-	-	-	-	1	-	-	-	-	-	-	-
050 MATHEMATIK NICHTAKTIVE ERWERBSPERSONEN AUF SUCHE N. ERW.-T ERWERBSTAETIGE TEILZEITERWERBSTAE	1 1 1 1 1 1	1 1 1 1 1 1	- - - - - -	1 1 1 1 1 1	- - - - - -	- - - - - -	- - - - - -	- - - - - -	- - - - - -	- - - - - -	- - - - - -	- - - - - -	- - - - - -	- - - - - -	- - - - - -	- - - - - -
670 UNTERNEHMER, DIREKTOREN SCHAFTSFUEHRER (PRIVATW)	1	1	-	1	-	-	-	-	-	-	-	-	-	-	-	-

Personen mit ursprünglich und später erlerntem Beruf nach ihrer gegenwärtigen Tätigkeit sowie nach Alter, Geschlecht und Heimat

3.27. Ursprünglich erlernter Beruf Später erlernter Beruf Gegenwärtige Tätigkeit	Im gesamten	Männer							Frauen							
		Total	--20	25--30	40--40	50--50	60--64	65+	Total	--20	25--30	40--40	50--50	60--64	65+	
	1	2	3	4	5	6	7	8	9	10	11	12	13	14	15	
IM GANZEN																
074 CHEMIEINGENIEURWESEN NICHTAKTIVE ERWERBSPERSONEN AUF SUCHE N. ERW.-T ERWERBSTÄETIGE TEILZEITERWERBSTAE	1 - 1 1 1 -	1 - 1 1 1 -	- - - - - -	1 - 1 - - -	- - - - - -	- - - - - -	- - - - - -	- - - - - -	- - - - - -	- - - - - -	- - - - - -	- - - - - -	- - - - - -	- - - - - -	- - - - - -	- - - - - -
670 UNTERNEHMER, DIREKTOREN SCHAFTSFUEHRER (PRIVATW)	1	1	-	1	-	-	-	-	-	-	-	-	-	-	-	
078 AND. INGENIEURWISSENSCH. OD. O. NICHTAKTIVE ERWERBSPERSONEN AUF SUCHE N. ERW.-T ERWERBSTÄETIGE TEILZEITERWERBSTAE	1 - 1 1 1 -	1 - 1 1 1 -	- - - - - -	- - - - - -	- - - - - -	- - - - - -	- - - - - -	- - - - - -	1 - 1 - 1 -	- - - - - -	- - - - - -	- - - - - -	- - - - - -	- - - - - -	- - - - - -	- - - - - -
609 UEBRIGE INGENIEURE	1	1	-	-	-	-	-	1	-	-	-	-	-	-	-	
056 PHIL. II (O.N.A.)	2	2	-	-	1	-	1	-	-	-	-	-	-	-	-	
074 CHEMIEINGENIEURWESEN NICHTAKTIVE ERWERBSPERSONEN AUF SUCHE N. ERW.-T ERWERBSTÄETIGE TEILZEITERWERBSTAE	1 - 1 1 1 -	1 - 1 1 1 -	- - - - - -	- - - - - -	- - - - - -	- - - - - -	- - - - - -	- - - - - -	1 - 1 - 1 -	- - - - - -	- - - - - -	- - - - - -	- - - - - -	- - - - - -	- - - - - -	- - - - - -
670 UNTERNEHMER, DIREKTOREN SCHAFTSFUEHRER (PRIVATW)	1	1	-	-	-	-	1	-	-	-	-	-	-	-	-	
078 AND. INGENIEURWISSENSCH. OD. O. NICHTAKTIVE ERWERBSPERSONEN AUF SUCHE N. ERW.-T ERWERBSTÄETIGE TEILZEITERWERBSTAE	1 - 1 1 1 -	1 - 1 1 1 -	- - - - - -	- - - - - -	1 - 1 - - -	- - - - - -	- - - - - -	- - - - - -	- - - - - -	- - - - - -	- - - - - -	- - - - - -	- - - - - -	- - - - - -	- - - - - -	- - - - - -
609 UEBRIGE INGENIEURE	1	1	-	-	1	-	-	-	-	-	-	-	-	-	-	
060 HUMANMEDIZIN	1	1	-	-	-	-	1	-	-	-	-	-	-	-	-	
120 HOEHERE WIRTSCHAFTS- UND VER TUNGSCHULE HWV NICHTAKTIVE ERWERBSPERSONEN AUF SUCHE N. ERW.-T ERWERBSTÄETIGE TEILZEITERWERBSTAE	1 - - 1 1 1 -	1 - - 1 1 1 -	- - - - - - -	- - - - - - -	- - - - - - -	- - - - - - -	- - - - - - -	- - - - - - -	1 - - 1 - 1 -	- - - - - - -	- - - - - - -	- - - - - - -	- - - - - - -	- - - - - - -	- - - - - - -	- - - - - - -
709 HANDELSREISENDE UND VERT	1	1	-	-	-	-	1	-	-	-	-	-	-	-	-	
061 ZAHNMEDIZIN	1	1	-	-	-	1	-	-	-	-	-	-	-	-	-	
898 UEBRIGE WISSENSCHAFTLICHE UN VERWANDTE BERUFE NICHTAKTIVE ERWERBSPERSONEN AUF SUCHE N. ERW.-T ERWERBSTÄETIGE TEILZEITERWERBSTAE	1 - - 1 1 1 -	1 - - 1 1 1 -	- - - - - - -	- - - - - - -	- - - - - - -	- - - - - - -	- - - - - - -	- - - - - - -	1 - - 1 - 1 -	- - - - - - -	- - - - - - -	- - - - - - -	- - - - - - -	- - - - - - -	- - - - - - -	- - - - - - -
898 UEBRIGE WISSENSCHAFTLICH VERWANDTE BERUFE	1	1	-	-	-	1	-	-	-	-	-	-	-	-	-	
063 PHARMAZIE	1	1	-	-	1	-	-	-	-	-	-	-	-	-	-	
052 CHEMIE NICHTAKTIVE ERWERBSPERSONEN AUF SUCHE N. ERW.-T ERWERBSTÄETIGE TEILZEITERWERBSTAE	1 - 1 1 1 -	1 - 1 1 1 -	- - - - - -	- - - - - -	- - - - - -	- - - - - -	- - - - - -	- - - - - -	- - - - - -	- - - - - -	- - - - - -	- - - - - -	- - - - - -	- - - - - -	- - - - - -	- - - - - -
880 CHEMIKER (AKADEMIKER)	1	1	-	-	1	-	-	-	-	-	-	-	-	-	-	
071 BAUINGENIEURWESEN	2	2	-	2	-	-	-	-	-	-	-	-	-	-	-	
034 WIRTSCHAFTSWISSENSCHAFTEN NICHTAKTIVE ERWERBSPERSONEN AUF SUCHE N. ERW.-T ERWERBSTÄETIGE TEILZEITERWERBSTAE	1 - 1 1 1 -	1 - 1 1 1 -	- - - - - -	- - - - - -	1 - 1 - - -	- - - - - -	- - - - - -	- - - - - -	- - - - - -	- - - - - -	- - - - - -	- - - - - -	- - - - - -	- - - - - -	- - - - - -	- - - - - -
670 UNTERNEHMER, DIREKTOREN SCHAFTSFUEHRER (PRIVATW)	1	1	-	1	-	-	-	-	-	-	-	-	-	-	-	
070 ARCHITEKTUR NICHTAKTIVE ERWERBSPERSONEN AUF SUCHE N. ERW.-T ERWERBSTÄETIGE TEILZEITERWERBSTAE	1 - 1 1 1 -	1 - 1 1 1 -	- - - - - -	- - - - - -	1 - 1 - - -	- - - - - -	- - - - - -	- - - - - -	- - - - - -	- - - - - -	- - - - - -	- - - - - -	- - - - - -	- - - - - -	- - - - - -	- - - - - -
600 ARCHITEKTEN	1	1	-	1	-	-	-	-	-	-	-	-	-	-	-	
072 MASCHINENINGENIEURWESEN	1	1	-	1	-	-	-	-	-	-	-	-	-	-	-	
886 SYSTEMANALYTIKER (INFORMATIK EDV-ANALYTIKER NICHTAKTIVE ERWERBSPERSONEN AUF SUCHE N. ERW.-T ERWERBSTÄETIGE TEILZEITERWERBSTAE	1 - - 1 1 1 -	1 - - 1 1 1 -	- - - - - - -	- - - - - - -	1 - - 1 - - -	- - - - - - -	- - - - - - -	- - - - - - -	- - - - - - -	- - - - - - -	- - - - - - -	- - - - - - -	- - - - - - -	- - - - - - -	- - - - - - -	- - - - - - -
086 REAKTORTECHNIK HTL	1	1	-	1	-	-	-	-	-	-	-	-	-	-	-	
073 ELEKTROINGENIEURWESEN	3	3	-	3	-	-	-	-	-	-	-	-	-	-	-	
034 WIRTSCHAFTSWISSENSCHAFTEN NICHTAKTIVE ERWERBSPERSONEN AUF SUCHE N. ERW.-T ERWERBSTÄETIGE TEILZEITERWERBSTAE	1 - 1 1 1 -	1 - 1 1 1 -	- - - - - -	- - - - - -	1 - 1 - - -	- - - - - -	- - - - - -	- - - - - -	- - - - - -	- - - - - -	- - - - - -	- - - - - -	- - - - - -	- - - - - -	- - - - - -	- - - - - -
651 TECHNISCHE BETRIEBSLEITE	1	1	-	1	-	-	-	-	-	-	-	-	-	-	-	

Personen mit ursprünglich und später erlerntem Beruf nach ihrer gegenwärtigen Tätigkeit sowie nach Alter, Geschlecht und Heimat

3.27 Ursprünglich erlernter Beruf Später erlernter Beruf Gegenwärtige Tätigkeit	Im ganzen	Männer							Frauen							
		Total	-24	25-39	40-49	50-59	60-64	65+	Total	-24	25-39	40-49	50-59	60-64	65+	
		1	2	3	4	5	6	7	8	9	10	11	12	13	14	15
IM GANZEN																
078 AND. INGENIEURWISSENSCH. OD. O. NICHTAKTIVE ERWERBSPERSONEN	1	1	-	1	-	-	-	-	-	-	-	-	-	-	-	-
AUF SUCHE N. ERW.-T	1	1	-	1	-	-	-	-	-	-	-	-	-	-	-	-
ERWERBSTAETIG	1	1	-	1	-	-	-	-	-	-	-	-	-	-	-	-
TEILZEITERWERBSTAE	-	-	-	-	-	-	-	-	-	-	-	-	-	-	-	-
604 BETRIEBSINGENIEURE	1	1	-	1	-	-	-	-	-	-	-	-	-	-	-	-
886 SYSTEMANALYTIKER (INFORMATIK EDV-ANALYTIKER NICHTAKTIVE ERWERBSPERSONEN	1	1	-	1	-	-	-	-	-	-	-	-	-	-	-	-
AUF SUCHE N. ERW.-T	1	1	-	1	-	-	-	-	-	-	-	-	-	-	-	-
ERWERBSTAETIG	1	1	-	1	-	-	-	-	-	-	-	-	-	-	-	-
TEILZEITERWERBSTAE	-	-	-	-	-	-	-	-	-	-	-	-	-	-	-	-
086 REAKTORTECHNIK HTL	1	1	-	1	-	-	-	-	-	-	-	-	-	-	-	-
074 CHEMIEINGENIEURWESEN	3	1	-	1	-	-	-	-	-	2	-	1	1	-	-	-
034 WIRTSCHAFTSWISSENSCHAFTEN NICHTAKTIVE ERWERBSPERSONEN	1	1	-	1	-	-	-	-	-	-	-	-	-	-	-	-
AUF SUCHE N. ERW.-T	1	1	-	1	-	-	-	-	-	-	-	-	-	-	-	-
ERWERBSTAETIG	1	1	-	1	-	-	-	-	-	-	-	-	-	-	-	-
TEILZEITERWERBSTAE	-	-	-	-	-	-	-	-	-	-	-	-	-	-	-	-
722 WERBEFACHLEUTE	1	1	-	1	-	-	-	-	-	-	-	-	-	-	-	-
041 MITTELSCHULLEHRER EXAKT- UND NATURWISSENSCHAFTL. RICHTUNG NICHTAKTIVE ERWERBSPERSONEN	2	-	-	-	-	-	-	-	-	2	-	1	1	-	-	-
AUF SUCHE N. ERW.-T	2	-	-	-	-	-	-	-	-	2	-	1	1	-	-	-
ERWERBSTAETIG	2	-	-	-	-	-	-	-	-	2	-	1	1	-	-	-
TEILZEITERWERBSTAE	1	-	-	-	-	-	-	-	-	1	-	1	1	-	-	-
921 MITTELSCHULLEHRER	2	-	-	-	-	-	-	-	-	2	-	1	1	-	-	-
076 AGRARWIRTSCHAFT	1	1	-	1	-	-	-	-	-	-	-	-	-	-	-	-
074 CHEMIEINGENIEURWESEN NICHTAKTIVE ERWERBSPERSONEN	1	1	-	1	-	-	-	-	-	-	-	-	-	-	-	-
AUF SUCHE N. ERW.-T	1	1	-	1	-	-	-	-	-	-	-	-	-	-	-	-
ERWERBSTAETIG	1	1	-	1	-	-	-	-	-	-	-	-	-	-	-	-
TEILZEITERWERBSTAE	-	-	-	-	-	-	-	-	-	-	-	-	-	-	-	-
081 TIEFBAU HTL	1	1	-	1	-	-	-	-	-	-	-	-	-	-	-	-
078 AND. INGENIEURWISSENSCH. O	2	2	-	1	-	1	-	-	-	-	-	-	-	-	-	-
071 BAUINGENIEURWESEN NICHTAKTIVE ERWERBSPERSONEN	1	1	-	-	-	1	-	-	-	-	-	-	-	-	-	-
AUF SUCHE N. ERW.-T	1	1	-	-	-	1	-	-	-	-	-	-	-	-	-	-
ERWERBSTAETIG	1	1	-	-	-	1	-	-	-	-	-	-	-	-	-	-
TEILZEITERWERBSTAE	-	-	-	-	-	-	-	-	-	-	-	-	-	-	-	-
602 BAUINGENIEURE	1	1	-	-	-	1	-	-	-	-	-	-	-	-	-	-
120 HOEHERE WIRTSCHAFTS- UND VER TUNGSCHULE HWV NICHTAKTIVE ERWERBSPERSONEN	1	1	-	1	-	-	-	-	-	-	-	-	-	-	-	-
AUF SUCHE N. ERW.-T	1	1	-	1	-	-	-	-	-	-	-	-	-	-	-	-
ERWERBSTAETIG	1	1	-	1	-	-	-	-	-	-	-	-	-	-	-	-
TEILZEITERWERBSTAE	-	-	-	-	-	-	-	-	-	-	-	-	-	-	-	-
895 PERSONALFACHLEUTE	1	1	-	1	-	-	-	-	-	-	-	-	-	-	-	-
080 HOCHBAU HTL	1	1	-	1	-	-	-	-	-	-	-	-	-	-	-	-
070 ARCHITEKTUR NICHTAKTIVE ERWERBSPERSONEN	1	1	-	1	-	-	-	-	-	-	-	-	-	-	-	-
AUF SUCHE N. ERW.-T	1	1	-	1	-	-	-	-	-	-	-	-	-	-	-	-
ERWERBSTAETIG	1	1	-	1	-	-	-	-	-	-	-	-	-	-	-	-
TEILZEITERWERBSTAE	-	-	-	-	-	-	-	-	-	-	-	-	-	-	-	-
600 ARCHITEKTEN	1	1	-	1	-	-	-	-	-	-	-	-	-	-	-	-
081 TIEFBAU HTL	2	2	-	2	-	-	-	-	-	-	-	-	-	-	-	-
071 BAUINGENIEURWESEN NICHTAKTIVE ERWERBSPERSONEN	1	1	-	1	-	-	-	-	-	-	-	-	-	-	-	-
AUF SUCHE N. ERW.-T	1	1	-	1	-	-	-	-	-	-	-	-	-	-	-	-
ERWERBSTAETIG	1	1	-	1	-	-	-	-	-	-	-	-	-	-	-	-
TEILZEITERWERBSTAE	-	-	-	-	-	-	-	-	-	-	-	-	-	-	-	-
602 BAUINGENIEURE	1	1	-	1	-	-	-	-	-	-	-	-	-	-	-	-
703 VERKAEUFER NICHTAKTIVE ERWERBSPERSONEN	1	1	-	1	-	-	-	-	-	-	-	-	-	-	-	-
AUF SUCHE N. ERW.-T	1	1	-	1	-	-	-	-	-	-	-	-	-	-	-	-
ERWERBSTAETIG	1	1	-	1	-	-	-	-	-	-	-	-	-	-	-	-
TEILZEITERWERBSTAE	-	-	-	-	-	-	-	-	-	-	-	-	-	-	-	-
703 VERKAEUFER	1	1	-	1	-	-	-	-	-	-	-	-	-	-	-	-
082 MASCHINENBAU HTL	9	9	-	5	3	1	-	-	-	-	-	-	-	-	-	-
010 SEKUNDARLEHRER SPRACHLICH-MI RISCHER RICHTUNG UND O.N.A. NICHTAKTIVE ERWERBSPERSONEN	1	1	-	-	-	1	-	-	-	-	-	-	-	-	-	-
AUF SUCHE N. ERW.-T	1	1	-	-	-	1	-	-	-	-	-	-	-	-	-	-
ERWERBSTAETIG	1	1	-	-	-	1	-	-	-	-	-	-	-	-	-	-
TEILZEITERWERBSTAE	-	-	-	-	-	-	-	-	-	-	-	-	-	-	-	-
922 SEKUNDARLEHRER	1	1	-	-	1	-	-	-	-	-	-	-	-	-	-	-
034 WIRTSCHAFTSWISSENSCHAFTEN NICHTAKTIVE ERWERBSPERSONEN	2	2	-	2	-	-	-	-	-	-	-	-	-	-	-	-
AUF SUCHE N. ERW.-T	2	2	-	2	-	-	-	-	-	-	-	-	-	-	-	-
ERWERBSTAETIG	2	2	-	2	-	-	-	-	-	-	-	-	-	-	-	-
TEILZEITERWERBSTAE	-	-	-	-	-	-	-	-	-	-	-	-	-	-	-	-

Personen mit ursprünglich und später erlerntem Beruf nach ihrer gegenwärtigen Tätigkeit sowie nach Alter, Geschlecht und Heimat

3.27 Ursprünglich erlernter Beruf Später erlernter Beruf Gegenwärtige Tätigkeit	Im ganzen	Männer							Frauen						
		Total	--24	25-39	40-49	50-59	60-64	65+	Total	--24	25-39	40-49	50-59	60-64	65+
	1	2	3	4	5	6	7	8	9	10	11	12	13	14	15
IM GANZEN															
088 CHEMIE HTL	1	1	-	1	-	-	-	-	-	-	-	-	-	-	-
895 PERSONALFACHLEUTE	1	1	-	1	-	-	-	-	-	-	-	-	-	-	-
051 PHYSIK, ASTRONOMIE NICHTAKTIVE	1	1	-	1	-	-	-	-	-	-	-	-	-	-	-
ERWERBSPERSONEN AUF SUCHE N. ERW.-T	1	1	-	1	-	-	-	-	-	-	-	-	-	-	-
ERWERBSTAETIGE	1	1	-	1	-	-	-	-	-	-	-	-	-	-	-
TEILZEITERWERBSTAE	-	-	-	-	-	-	-	-	-	-	-	-	-	-	-
651 TECHNISCHE BETRIEBSLEITE	1	1	-	1	-	-	-	-	-	-	-	-	-	-	-
073 ELEKTROINGENIEURWESEN NICHTAKTIVE	1	1	-	-	-	1	-	-	-	-	-	-	-	-	-
ERWERBSPERSONEN AUF SUCHE N. ERW.-T	1	1	-	-	-	1	-	-	-	-	-	-	-	-	-
ERWERBSTAETIGE	1	1	-	-	-	1	-	-	-	-	-	-	-	-	-
TEILZEITERWERBSTAE	1	1	-	-	-	1	-	-	-	-	-	-	-	-	-
605 ELEKTROINGENIEURE	1	1	-	-	-	1	-	-	-	-	-	-	-	-	-
087 ELEKTROTECHNIK, ELEKTRONIK H NICHTAKTIVE	1	1	-	-	1	-	-	-	-	-	-	-	-	-	-
ERWERBSPERSONEN AUF SUCHE N. ERW.-T	1	1	-	-	1	-	-	-	-	-	-	-	-	-	-
ERWERBSTAETIGE	1	1	-	-	1	-	-	-	-	-	-	-	-	-	-
TEILZEITERWERBSTAE	-	-	-	-	-	-	-	-	-	-	-	-	-	-	-
700 EINKAUEUFER	1	1	-	-	1	-	-	-	-	-	-	-	-	-	-
120 HOEHERE WIRTSCHAFTS- UND VER TUNGSSCHULE HMV	2	2	-	1	1	-	-	-	-	-	-	-	-	-	-
NICHTAKTIVE	-	-	-	-	-	-	-	-	-	-	-	-	-	-	-
ERWERBSPERSONEN AUF SUCHE N. ERW.-T	2	2	-	1	1	-	-	-	-	-	-	-	-	-	-
ERWERBSTAETIGE	2	2	-	1	1	-	-	-	-	-	-	-	-	-	-
TEILZEITERWERBSTAE	-	-	-	-	-	-	-	-	-	-	-	-	-	-	-
621 UEBRIGE ING. HTL (Z. B. REA VERFAHRENS- U. DRUCKEREI)	1	1	-	1	-	-	-	-	-	-	-	-	-	-	-
921 MITTELSCHULLEHRER	1	1	-	-	1	-	-	-	-	-	-	-	-	-	-
133 MATURITAETSSCHULE NICHTAKTIVE	1	1	-	1	-	-	-	-	-	-	-	-	-	-	-
ERWERBSPERSONEN AUF SUCHE N. ERW.-T	1	1	-	1	-	-	-	-	-	-	-	-	-	-	-
ERWERBSTAETIGE	1	1	-	1	-	-	-	-	-	-	-	-	-	-	-
TEILZEITERWERBSTAE	-	-	-	-	-	-	-	-	-	-	-	-	-	-	-
670 UNTERNEHMER, DIREKTOREN SCHAEFTSFUEHRER (PRIVATW)	1	1	-	1	-	-	-	-	-	-	-	-	-	-	-
085 HEIZUNGS-, LUEFTUNGS-, K TECHNIK HTL	1	1	-	1	-	-	-	-	-	-	-	-	-	-	-
120 HOEHERE WIRTSCHAFTS- UND VER TUNGSSCHULE HMV	1	1	-	1	-	-	-	-	-	-	-	-	-	-	-
NICHTAKTIVE	-	-	-	-	-	-	-	-	-	-	-	-	-	-	-
ERWERBSPERSONEN AUF SUCHE N. ERW.-T	1	1	-	1	-	-	-	-	-	-	-	-	-	-	-
ERWERBSTAETIGE	1	1	-	1	-	-	-	-	-	-	-	-	-	-	-
TEILZEITERWERBSTAE	-	-	-	-	-	-	-	-	-	-	-	-	-	-	-
088 CHEMIE HTL	1	1	-	1	-	-	-	-	-	-	-	-	-	-	-
087 ELEKTROTECHNIK, ELEKTRON	4	4	-	4	-	-	-	-	-	-	-	-	-	-	-
051 PHYSIK, ASTRONOMIE NICHTAKTIVE	2	2	-	2	-	-	-	-	-	-	-	-	-	-	-
ERWERBSPERSONEN AUF SUCHE N. ERW.-T	2	2	-	2	-	-	-	-	-	-	-	-	-	-	-
ERWERBSTAETIGE	2	2	-	2	-	-	-	-	-	-	-	-	-	-	-
TEILZEITERWERBSTAE	-	-	-	-	-	-	-	-	-	-	-	-	-	-	-
670 UNTERNEHMER, DIREKTOREN SCHAEFTSFUEHRER (PRIVATW)	1	1	-	1	-	-	-	-	-	-	-	-	-	-	-
082 MASCHINENBAU HTL	1	1	-	1	-	-	-	-	-	-	-	-	-	-	-
133 MATURITAETSSCHULE NICHTAKTIVE	1	1	-	1	-	-	-	-	-	-	-	-	-	-	-
ERWERBSPERSONEN AUF SUCHE N. ERW.-T	1	1	-	1	-	-	-	-	-	-	-	-	-	-	-
ERWERBSTAETIGE	1	1	-	1	-	-	-	-	-	-	-	-	-	-	-
TEILZEITERWERBSTAE	-	-	-	-	-	-	-	-	-	-	-	-	-	-	-
692 ANDERE BERUFE DER AUTOMA DATENVERARBEITUNG	1	1	-	1	-	-	-	-	-	-	-	-	-	-	-
135 SONSTIGE HANDELSCHULE, VER- KEHRSSCHULE	1	1	-	1	-	-	-	-	-	-	-	-	-	-	-
NICHTAKTIVE	-	-	-	-	-	-	-	-	-	-	-	-	-	-	-
ERWERBSPERSONEN AUF SUCHE N. ERW.-T	1	1	-	1	-	-	-	-	-	-	-	-	-	-	-
ERWERBSTAETIGE	1	1	-	1	-	-	-	-	-	-	-	-	-	-	-
TEILZEITERWERBSTAE	-	-	-	-	-	-	-	-	-	-	-	-	-	-	-
700 EINKAUEUFER	1	1	-	1	-	-	-	-	-	-	-	-	-	-	-
088 CHEMIE HTL	1	1	-	1	-	-	-	-	-	-	-	-	-	-	-
052 CHEMIE NICHTAKTIVE	1	1	-	1	-	-	-	-	-	-	-	-	-	-	-
ERWERBSPERSONEN AUF SUCHE N. ERW.-T	1	1	-	1	-	-	-	-	-	-	-	-	-	-	-
ERWERBSTAETIGE	1	1	-	1	-	-	-	-	-	-	-	-	-	-	-
TEILZEITERWERBSTAE	-	-	-	-	-	-	-	-	-	-	-	-	-	-	-
880 CHEMIKER (AKADEMIKER)	1	1	-	1	-	-	-	-	-	-	-	-	-	-	-
094 ANDERE TECHNIK UND O.N.A	5	5	-	3	1	1	-	-	-	-	-	-	-	-	-
034 WIRTSCHAFTSWISSENSCHAFTEN NICHTAKTIVE	1	1	-	1	-	-	-	-	-	-	-	-	-	-	-
ERWERBSPERSONEN AUF SUCHE N. ERW.-T	1	1	-	1	-	-	-	-	-	-	-	-	-	-	-
ERWERBSTAETIGE	1	1	-	1	-	-	-	-	-	-	-	-	-	-	-
TEILZEITERWERBSTAE	-	-	-	-	-	-	-	-	-	-	-	-	-	-	-
701 VERKAUFS-AUFSICHTSKRAEFT	1	1	-	1	-	-	-	-	-	-	-	-	-	-	-

Personen mit ursprünglich und später erlerntem Beruf nach ihrer gegenwärtigen Tätigkeit sowie nach Alter, Geschlecht und Heimat

3.27 Ursprünglich erlernter Beruf Später erlernter Beruf Gegenwärtige Tätigkeit	Im gesamten	Männer							Frauen							
		Total	24	25-39	40-49	50-59	60-64	65+	Total	24	25-39	40-49	50-59	60-64	65+	
		1	2	3	4	5	6	7	8	9	10	11	12	13	14	15
IM GANZEN																
078 AND. INGENIEURWISSENSCH. OD. O. NICHTAKTIVE ERWERBSPERSONEN	1	1	-	1	-	-	-	-	-	-	-	-	-	-	-	-
AUF SUCHE N. ERW.-T	1	1	-	1	-	-	-	-	-	-	-	-	-	-	-	-
ERWERBSTÄETIGE	1	1	-	1	-	-	-	-	-	-	-	-	-	-	-	-
TEILZEITERWERBSTAE	-	-	-	-	-	-	-	-	-	-	-	-	-	-	-	-
670 UNTERNEHMER, DIREKTOREN SCHAEFTSFUEHRER (PRIVATW)	1	1	-	1	-	-	-	-	-	-	-	-	-	-	-	-
133 MATURITAETSSCHULE NICHTAKTIVE ERWERBSPERSONEN	1	1	-	-	-	1	-	-	-	-	-	-	-	-	-	-
AUF SUCHE N. ERW.-T	1	1	-	-	-	1	-	-	-	-	-	-	-	-	-	-
ERWERBSTÄETIGE	1	1	-	-	-	1	-	-	-	-	-	-	-	-	-	-
TEILZEITERWERBSTAE	-	-	-	-	-	-	-	-	-	-	-	-	-	-	-	-
088 CHEMIE HTL	1	1	-	-	-	1	-	-	-	-	-	-	-	-	-	-
610 ARCHITEKTEN (HOCHBAUING. HTL NICHTAKTIVE ERWERBSPERSONEN	1	1	-	-	1	-	-	-	-	-	-	-	-	-	-	-
AUF SUCHE N. ERW.-T	1	1	-	-	1	-	-	-	-	-	-	-	-	-	-	-
ERWERBSTÄETIGE	1	1	-	-	1	-	-	-	-	-	-	-	-	-	-	-
TEILZEITERWERBSTAE	-	-	-	-	-	-	-	-	-	-	-	-	-	-	-	-
610 ARCHITEKTEN (HOCHBAUING.)	1	1	-	-	1	-	-	-	-	-	-	-	-	-	-	-
701 VERKAUFS-AUFSICHTSKRAEFTE NICHTAKTIVE ERWERBSPERSONEN	1	1	-	1	-	-	-	-	-	-	-	-	-	-	-	-
AUF SUCHE N. ERW.-T	1	1	-	1	-	-	-	-	-	-	-	-	-	-	-	-
ERWERBSTÄETIGE	1	1	-	1	-	-	-	-	-	-	-	-	-	-	-	-
TEILZEITERWERBSTAE	-	-	-	-	-	-	-	-	-	-	-	-	-	-	-	-
701 VERKAUFS-AUFSICHTSKRAEFT	1	1	-	1	-	-	-	-	-	-	-	-	-	-	-	-
100 BAUTECHNIK TS	1	1	-	-	1	-	-	-	-	-	-	-	-	-	-	-
660 BAUFUEHRER NICHTAKTIVE ERWERBSPERSONEN	1	1	-	-	1	-	-	-	-	-	-	-	-	-	-	-
AUF SUCHE N. ERW.-T	1	1	-	-	1	-	-	-	-	-	-	-	-	-	-	-
ERWERBSTÄETIGE	1	1	-	-	1	-	-	-	-	-	-	-	-	-	-	-
TEILZEITERWERBSTAE	-	-	-	-	-	-	-	-	-	-	-	-	-	-	-	-
610 ARCHITEKTEN (HOCHBAUING.)	1	1	-	-	1	-	-	-	-	-	-	-	-	-	-	-
102 MASCHINENBAU TS	1	1	-	1	-	-	-	-	-	-	-	-	-	-	-	-
100 BAUTECHNIK TS NICHTAKTIVE ERWERBSPERSONEN	1	1	-	1	-	-	-	-	-	-	-	-	-	-	-	-
AUF SUCHE N. ERW.-T	1	1	-	1	-	-	-	-	-	-	-	-	-	-	-	-
ERWERBSTÄETIGE	1	1	-	1	-	-	-	-	-	-	-	-	-	-	-	-
TEILZEITERWERBSTAE	-	-	-	-	-	-	-	-	-	-	-	-	-	-	-	-
634 HOCH- UND TIEFBAUTECHNIK	1	1	-	1	-	-	-	-	-	-	-	-	-	-	-	-
106 ELEKTROTECHNIK, ELEKTRON FORMATIONSTECHNIK, MESS- REGELTECHNIK TS	1	1	-	-	1	-	-	-	-	-	-	-	-	-	-	-
093 VERMESSUNGSTECHNIK HTL NICHTAKTIVE ERWERBSPERSONEN	1	1	-	-	1	-	-	-	-	-	-	-	-	-	-	-
AUF SUCHE N. ERW.-T	1	1	-	-	1	-	-	-	-	-	-	-	-	-	-	-
ERWERBSTÄETIGE	1	1	-	-	1	-	-	-	-	-	-	-	-	-	-	-
TEILZEITERWERBSTAE	-	-	-	-	-	-	-	-	-	-	-	-	-	-	-	-
611 VERMESSUNGSINGENIEURE HT	1	1	-	-	1	-	-	-	-	-	-	-	-	-	-	-
109 TEXTIL-, BEKLEIDUNGSTECHN.	1	1	-	-	-	1	-	-	-	-	-	-	-	-	-	-
135 SONSTIGE HANDELSCHULE, VER- KEHRSSCHULE NICHTAKTIVE ERWERBSPERSONEN	1	1	-	-	-	1	-	-	-	-	-	-	-	-	-	-
AUF SUCHE N. ERW.-T	1	1	-	-	-	1	-	-	-	-	-	-	-	-	-	-
ERWERBSTÄETIGE	-	-	-	-	-	-	-	-	-	-	-	-	-	-	-	-
TEILZEITERWERBSTAE	-	-	-	-	-	-	-	-	-	-	-	-	-	-	-	-
110 BETRIEBSTECHNIK TS	1	1	-	1	-	-	-	-	-	-	-	-	-	-	-	-
135 SONSTIGE HANDELSCHULE, VER- KEHRSSCHULE NICHTAKTIVE ERWERBSPERSONEN	1	1	-	1	-	-	-	-	-	-	-	-	-	-	-	-
AUF SUCHE N. ERW.-T	1	1	-	1	-	-	-	-	-	-	-	-	-	-	-	-
ERWERBSTÄETIGE	1	1	-	1	-	-	-	-	-	-	-	-	-	-	-	-
TEILZEITERWERBSTAE	-	-	-	-	-	-	-	-	-	-	-	-	-	-	-	-
081 TIEFBAU HTL	1	1	-	1	-	-	-	-	-	-	-	-	-	-	-	-
111 ANDERE TECHNIK ODER O.N.	3	3	-	2	1	-	-	-	-	-	-	-	-	-	-	-
081 TIEFBAU HTL NICHTAKTIVE ERWERBSPERSONEN	1	1	-	1	-	-	-	-	-	-	-	-	-	-	-	-
AUF SUCHE N. ERW.-T	-	-	-	-	-	-	-	-	-	-	-	-	-	-	-	-
ERWERBSTÄETIGE	1	1	-	1	-	-	-	-	-	-	-	-	-	-	-	-
TEILZEITERWERBSTAE	-	-	-	-	-	-	-	-	-	-	-	-	-	-	-	-
613 TIEFBAUINGENIEURE HTL	1	1	-	1	-	-	-	-	-	-	-	-	-	-	-	-
088 CHEMIE HTL NICHTAKTIVE ERWERBSPERSONEN	1	1	-	1	-	-	-	-	-	-	-	-	-	-	-	-
AUF SUCHE N. ERW.-T	1	1	-	1	-	-	-	-	-	-	-	-	-	-	-	-
ERWERBSTÄETIGE	1	1	-	1	-	-	-	-	-	-	-	-	-	-	-	-
TEILZEITERWERBSTAE	-	-	-	-	-	-	-	-	-	-	-	-	-	-	-	-
620 CHEMIKER, CHEMIE-INGENIE	1	1	-	1	-	-	-	-	-	-	-	-	-	-	-	-
928 TURN-, SPORTLEHRER NICHTAKTIVE ERWERBSPERSONEN	1	1	-	-	1	-	-	-	-	-	-	-	-	-	-	-
AUF SUCHE N. ERW.-T	1	1	-	-	1	-	-	-	-	-	-	-	-	-	-	-
ERWERBSTÄETIGE	1	1	-	-	1	-	-	-	-	-	-	-	-	-	-	-
TEILZEITERWERBSTAE	-	-	-	-	-	-	-	-	-	-	-	-	-	-	-	-
928 TURN-, SPORTLEHRER	1	1	-	-	1	-	-	-	-	-	-	-	-	-	-	-

Personen mit ursprünglich und später erlerntem Beruf nach ihrer gegenwärtigen Tätigkeit sowie nach Alter, Geschlecht und Heimat

3.27 Ursprünglich erlernter Beruf Später erlernter Beruf Gegenwärtige Tätigkeit	Im ganzen	Männer							Frauen							
		Total	-20	25-30	40-49	50-59	60-64	65+	Total	-20	25-30	40-49	50-59	60-64	65+	
		1	2	3	4	5	6	7	8	9	10	11	12	13	14	15
IM GANZEN																
120 HOEHERE WIRTSCHAFTS- UND TUNGSCHULE HMV	1	1	1	-	-	-	-	-	-	-	-	-	-	-	-	-
305 SCHREINER (O.N.A.) NICHTAKTIVE	1	1	1	-	-	-	-	-	-	-	-	-	-	-	-	-
ERWERBSPERSONEN AUF SUCHE N.ERW.-T	1	1	1	-	-	-	-	-	-	-	-	-	-	-	-	-
ERWERBSTAETIGE TEILZEITERWERBSTAE	1	1	1	-	-	-	-	-	-	-	-	-	-	-	-	-
305 SCHREINER (O.N.A.)	1	1	1	-	-	-	-	-	-	-	-	-	-	-	-	-
121 ANDERE HOEHERE AUSBILDUN HANDEL UND VERWALTUNG	1	-	-	-	-	-	-	-	-	1	-	-	-	1	-	-
924 BERUFS- UND FACHSCHULLEHRER NICHTAKTIVE	1	-	-	-	-	-	-	-	-	1	-	-	-	1	-	-
ERWERBSPERSONEN AUF SUCHE N.ERW.-T	1	-	-	-	-	-	-	-	-	1	-	-	-	1	-	-
ERWERBSTAETIGE TEILZEITERWERBSTAE	1	-	-	-	-	-	-	-	-	1	-	-	-	1	-	-
924 BERUFS- UND FACHSCHULLEN	1	-	-	-	-	-	-	-	-	1	-	-	-	1	-	-
126 ANDERE SCHULE FUER HOEME ODER BERUFS-AUSBILDUNG	5	3	-	2	-	1	-	-	-	2	-	1	-	1	-	-
680 KAUFMAENNISCHE ANGESTELLTE NICHTAKTIVE	1	1	-	-	-	1	-	-	-	-	-	-	-	-	-	-
ERWERBSPERSONEN AUF SUCHE N.ERW.-T	1	1	-	-	-	1	-	-	-	-	-	-	-	-	-	-
ERWERBSTAETIGE TEILZEITERWERBSTAE	1	1	-	-	-	1	-	-	-	-	-	-	-	-	-	-
670 UNTERNEHMER, DIREKTOREN SCHAFTSFUEHRER (PRIVATM)	1	1	-	-	-	1	-	-	-	-	-	-	-	-	-	-
682 SONST. BUEROPERSONAL (ANOEEL NICHTAKTIVE	1	1	-	1	-	-	-	-	-	-	-	-	-	-	-	-
ERWERBSPERSONEN AUF SUCHE N.ERW.-T	1	1	-	1	-	-	-	-	-	-	-	-	-	-	-	-
ERWERBSTAETIGE TEILZEITERWERBSTAE	1	1	-	1	-	-	-	-	-	-	-	-	-	-	-	-
690 EDV-OPERATEURE	1	1	-	1	-	-	-	-	-	-	-	-	-	-	-	-
780 GASTWIRTE, HOTELIERS NICHTAKTIVE	1	-	-	-	-	-	-	-	-	1	-	1	-	-	-	-
ERWERBSPERSONEN AUF SUCHE N.ERW.-T	1	-	-	-	-	-	-	-	-	1	-	1	-	-	-	-
ERWERBSTAETIGE TEILZEITERWERBSTAE	1	-	-	-	-	-	-	-	-	1	-	1	-	-	-	-
780 GASTWIRTE, HOTELIERS	1	-	-	-	-	-	-	-	-	1	-	1	-	-	-	-
788 STEWARDS, PURSERS, HOSTESSEN NICHTAKTIVE	1	1	-	1	-	-	-	-	-	-	-	-	-	-	-	-
ERWERBSPERSONEN AUF SUCHE N.ERW.-T	1	1	-	1	-	-	-	-	-	-	-	-	-	-	-	-
ERWERBSTAETIGE TEILZEITERWERBSTAE	1	1	-	1	-	-	-	-	-	-	-	-	-	-	-	-
903 GRAPHIKER, ZEICHNER GRAPHISC KUNSTLERISCHER RICHTUNG NICHTAKTIVE	1	-	-	-	-	-	-	-	-	1	-	-	-	1	-	-
ERWERBSPERSONEN AUF SUCHE N.ERW.-T	1	-	-	-	-	-	-	-	-	1	-	-	-	1	-	-
ERWERBSTAETIGE TEILZEITERWERBSTAE	1	-	-	-	-	-	-	-	-	1	-	-	-	1	-	-
130 LEHRERSEMINAR	32	21	-	11	3	3	-	-	4	11	-	11	-	-	-	-
010 SEKUNDARLEHRER SPRACHLICH-HI RISCHER RICHTUNG UND O.N.A. NICHTAKTIVE	5	5	-	5	-	-	-	-	-	-	-	-	-	-	-	-
ERWERBSPERSONEN AUF SUCHE N.ERW.-T	5	5	-	5	-	-	-	-	-	-	-	-	-	-	-	-
ERWERBSTAETIGE TEILZEITERWERBSTAE	5	5	-	5	-	-	-	-	-	-	-	-	-	-	-	-
922 SEKUNDARLEHRER	4	4	-	4	-	-	-	-	-	-	-	-	-	-	-	-
923 PRIMARLEHRER	1	1	-	1	-	-	-	-	-	-	-	-	-	-	-	-
012 HANDELSLEHRER NICHTAKTIVE	1	-	-	-	-	-	-	-	-	1	-	1	-	-	-	-
ERWERBSPERSONEN AUF SUCHE N.ERW.-T	1	-	-	-	-	-	-	-	-	1	-	1	-	-	-	-
ERWERBSTAETIGE TEILZEITERWERBSTAE	1	-	-	-	-	-	-	-	-	1	-	1	-	-	-	-
922 SEKUNDARLEHRER	1	-	-	-	-	-	-	-	-	1	-	1	-	-	-	-
013 TURN- UND SPORTLEHRER (EIDG. DIPLOM I ODER II) NICHTAKTIVE	2	2	-	2	-	-	-	-	-	-	-	-	-	-	-	-
ERWERBSPERSONEN AUF SUCHE N.ERW.-T	2	2	-	2	-	-	-	-	-	-	-	-	-	-	-	-
ERWERBSTAETIGE TEILZEITERWERBSTAE	2	2	-	2	-	-	-	-	-	-	-	-	-	-	-	-
921 MITTELSCHULLEHRER	1	1	-	1	-	-	-	-	-	-	-	-	-	-	-	-
922 SEKUNDARLEHRER	1	1	-	1	-	-	-	-	-	-	-	-	-	-	-	-
025 DOLMETSCHER, UEBERSETZER NICHTAKTIVE	1	1	-	-	1	-	-	-	-	-	-	-	-	-	-	-
ERWERBSPERSONEN AUF SUCHE N.ERW.-T	1	1	-	-	1	-	-	-	-	-	-	-	-	-	-	-
ERWERBSTAETIGE TEILZEITERWERBSTAE	1	1	-	-	1	-	-	-	-	-	-	-	-	-	-	-
897 UEBERSETZER	1	1	-	-	1	-	-	-	-	-	-	-	-	-	-	-
028 KUNSTGESCHICHTE, MUSIKWISSEN NICHTAKTIVE	1	-	-	-	-	-	-	-	-	1	-	1	-	-	-	-
ERWERBSPERSONEN AUF SUCHE N.ERW.-T	1	-	-	-	-	-	-	-	-	1	-	1	-	-	-	-
ERWERBSTAETIGE TEILZEITERWERBSTAE	1	-	-	-	-	-	-	-	-	1	-	1	-	-	-	-
926 MUSIK- UND GESANGELEHRER	1	-	-	-	-	-	-	-	-	1	-	1	-	-	-	-
029 PHIL. I (O.N.A.) NICHTAKTIVE	1	1	-	1	-	-	-	-	-	-	-	-	-	-	-	-

Personen mit ursprünglich und später erlerntem Beruf nach ihrer gegenwärtigen Tätigkeit sowie nach Alter, Geschlecht und Heimat

3.27 Ursprünglich erlernter Beruf Später erlernter Beruf Gegenwärtige Tätigkeit	Im ganzen	Männer							Frauen							
		Total	-24	25-39	40-49	50-59	60-64	65+	Total	-24	25-39	40-49	50-59	60-64	65+	
		1	2	3	4	5	6	7	8	9	10	11	12	13	14	15
IM GANZEN																
ERWERBSPERSONEN	1	1		1												
AUF SUCHE N. ERW.-T	1	1		1												
ERWERBSTÄETIGE	1	1		1												
TEILZEITERWERBSTAE																
925 SONDERSCHULLEHRER, HEILPA	1	1		1												
030 PSYCHOLOGIE	2	1		1						1		1				
NICHTAKTIVE	2	1		1						1		1				
ERWERBSPERSONEN	2	1		1						1		1				
AUF SUCHE N. ERW.-T	2	1		1						1		1				
ERWERBSTÄETIGE	2	1		1						1		1				
TEILZEITERWERBSTAE	1	1		1						1		1				
893 PSYCHOLOGEN, PSYCHOTHERA	1									1		1				
921 MITTELSCHULLEHRER	1	1		1												
080 HOCHBAU HTL	1	1			1											
NICHTAKTIVE	1	1			1											
ERWERBSPERSONEN	1	1			1											
AUF SUCHE N. ERW.-T	1	1			1											
ERWERBSTÄETIGE	1	1			1											
TEILZEITERWERBSTAE					1											
610 ARCHITEKTEN (HOCHBAUING.)	1	1			1											
125 HEILPAEDAGOGISCHES SEMINAR	2	1		1						1		1				
NICHTAKTIVE	2	1		1						1		1				
ERWERBSPERSONEN	2	1		1						1		1				
AUF SUCHE N. ERW.-T	2	1		1						1		1				
ERWERBSTÄETIGE	2	1		1						1		1				
TEILZEITERWERBSTAE	1	1		1						1		1				
924 BERUFS- UND FACHSCHULEH	1									1						
925 SONDERSCHULLEHRER, HEILPA	1	1		1								1				
135 SONSTIGE HANDELSCHULE, VER-	2	1				1				1		1				
KEHRSSCHULE	2	1				1				1		1				
NICHTAKTIVE	2	1				1				1		1				
ERWERBSPERSONEN	2	1				1				1		1				
AUF SUCHE N. ERW.-T	2	1				1				1		1				
ERWERBSTÄETIGE	2	1				1				1		1				
TEILZEITERWERBSTAE	1	1				1				1		1				
724 STEUERBERATER TREUHAEND	1	1				1										
UND SACHWALTER	1	1				1										
923 PRIMARLEHRER	1									1		1				
680 KAUFMAENNISCHE ANGESTELLTE	4	4			1	1		2								
NICHTAKTIVE	4	4			1	1		2								
ERWERBSPERSONEN	4	4			1	1		2								
AUF SUCHE N. ERW.-T	4	4			1	1		2								
ERWERBSTÄETIGE	4	4			1	1		2								
TEILZEITERWERBSTAE	1	1			1	1		1								
670 UNTERNEHMER, DIREKTOREN	1	1						1								
SCHAEFTSFUEHRER (PRIVATW	1	1						1								
671 LEITENDE BEAMTE DER OEFF	1	1			1											
VERWALTUNG UND BETRIEBE	1	1			1											
083 MIKROTECHNIK, UHRENTECHN	1	1				1										
682 SONST. BUEROPERSONAL (ANGELE	1	1				1										
NICHTAKTIVE	1	1				1										
ERWERBSPERSONEN	1	1				1										
AUF SUCHE N. ERW.-T	1	1				1										
ERWERBSTÄETIGE	1	1				1										
TEILZEITERWERBSTAE						1										
083 MIKROTECHNIK, UHRENTECHN	1	1				1										
683 BUCHHALTER	1	1						1								
NICHTAKTIVE	1	1						1								
ERWERBSPERSONEN	1	1						1								
AUF SUCHE N. ERW.-T	1	1						1								
ERWERBSTÄETIGE	1	1						1								
TEILZEITERWERBSTAE								1								
689 PROGRAMMIERER	1									1		1				
NICHTAKTIVE	1									1		1				
ERWERBSPERSONEN	1									1		1				
AUF SUCHE N. ERW.-T	1									1		1				
ERWERBSTÄETIGE	1									1		1				
TEILZEITERWERBSTAE										1		1				
787 KELLNER, SERVIERTOECHTER	1									1		1				
NICHTAKTIVE	1									1		1				
ERWERBSPERSONEN	1									1		1				
AUF SUCHE N. ERW.-T	1									1		1				
ERWERBSTÄETIGE	1									1		1				
TEILZEITERWERBSTAE										1		1				
087 ELEKTROTECHNIK, ELEKTRON	1									1		1				
857 PHYSIOTHERAPEUTEN, EROO-	3									3		3				
THERAPEUTEN	3									3		3				
NICHTAKTIVE	2									2		2				
ERWERBSPERSONEN	2									2		2				
AUF SUCHE N. ERW.-T	2									2		2				
ERWERBSTÄETIGE	1									1		1				
TEILZEITERWERBSTAE	1									1		1				
923 PRIMARLEHRER	1									1		1				
895 PERSONALFACHLEUTE	1	1		1												
NICHTAKTIVE	1	1		1												
ERWERBSPERSONEN	1	1		1												
AUF SUCHE N. ERW.-T	1	1		1												
ERWERBSTÄETIGE	1	1		1												
TEILZEITERWERBSTAE																
670 UNTERNEHMER, DIREKTOREN	1	1		1												
SCHAEFTSFUEHRER (PRIVATW	1	1		1												
924 BERUFS- UND FACHSCHULLEHRER	1	1								1						
NICHTAKTIVE	1	1								1						
ERWERBSPERSONEN	1	1								1						
AUF SUCHE N. ERW.-T	1	1								1						
ERWERBSTÄETIGE	1	1								1						
TEILZEITERWERBSTAE										1						

Personen mit ursprünglich und später erlerntem Beruf nach ihrer gegenwärtigen Tätigkeit sowie nach Alter, Geschlecht und Heimat

3.27 Ursprünglich erlernter Beruf Später erlernter Beruf Gegenwärtige Tätigkeit	Im ganzen	Männer						Frauen									
		Total	-24	25-39	40-49	50-59	60-64	65+	Total	-24	25-39	40-49	50-59	60-64	65+		
		1	2	3	4	5	6	7	8	9	10	11	12	13	14	15	
IM GANZEN																	
928 TURN-, SPORBLEHRER NICTAKTIVE ERWERBSPERSONEN AUF SUCHE N. ERW.-T ERWERBSTAETIGE TEILZEITERWERBSTAE	1 1 1 1 1 1	-	-	-	-	-	-	-	1	-	1	-	-	-	-		
923 PRIMARLEHRER	1	-	-	-	-	-	-	-	1	-	1	-	-	-	-		
131 KINDERGAERTNERINNENSEMIN	9	-	-	-	-	-	-	-	9	-	5	2	2	-	-		
125 HEILPAEDAGOGISCHES SEMINAR NICTAKTIVE ERWERBSPERSONEN AUF SUCHE N. ERW.-T ERWERBSTAETIGE TEILZEITERWERBSTAE	3 3 3 3 3 3	-	-	-	-	-	-	-	3 3 3 3 3 3	-	2 2 2 2 2 2	1 1 1 1 1 1	-	-	-	-	
857 PHYSIOTHEAPEUTEN, ERGO- THERAPEUTEN	1	-	-	-	-	-	-	-	1	-	-	1	-	-	-		
926 MUSIK- UND GESANGLEHRER	1	-	-	-	-	-	-	-	1	-	1	-	-	-	-		
933 SOZIALPAEDAGOGOEN, ERZIEH	1	-	-	-	-	-	-	-	1	-	1	-	-	-	-		
130 LEHRERSEMINDR NICTAKTIVE ERWERBSPERSONEN AUF SUCHE N. ERW.-T ERWERBSTAETIGE TEILZEITERWERBSTAE	1 1 1 1 1 1	-	-	-	-	-	-	-	1 1 1 1 1 1	-	-	1 1 1 1 1 1	-	-	-	-	
923 PRIMARLEHRER	1	-	-	-	-	-	-	-	1	-	-	1	-	-	-		
135 SONSTIGE HANDELSCHULE, VER- KERSSCHULE NICTAKTIVE ERWERBSPERSONEN AUF SUCHE N. ERW.-T ERWERBSTAETIGE TEILZEITERWERBSTAE	1 1 1 1 1 1	-	-	-	-	-	-	-	1 1 1 1 1 1	-	-	-	1 1 1 1 1 1	-	-	-	-
796 HAUSANGESTELLTE	1	-	-	-	-	-	-	-	1	-	-	-	1	-	-		
137 KONSERVATORIUM FUEER MUSIK NICTAKTIVE ERWERBSPERSONEN AUF SUCHE N. ERW.-T ERWERBSTAETIGE TEILZEITERWERBSTAE	2 2 2 2 2 2	-	-	-	-	-	-	-	2 2 2 2 2 2	-	2 2 2 2 2 2	-	-	-	-	-	
931 KINDERGAERTNERINNEN	1	-	-	-	-	-	-	-	1	-	1	-	-	-	-		
796 HAUSANGESTELLTE NICTAKTIVE ERWERBSPERSONEN AUF SUCHE N. ERW.-T ERWERBSTAETIGE TEILZEITERWERBSTAE	1 1 1 1 1 1	-	-	-	-	-	-	-	1 1 1 1 1 1	-	-	-	1 1 1 1 1 1	-	-	-	-
927 ZEICHENLEHRER NICTAKTIVE ERWERBSPERSONEN AUF SUCHE N. ERW.-T ERWERBSTAETIGE TEILZEITERWERBSTAE	1 1 1 1 1 1	-	-	-	-	-	-	-	1 1 1 1 1 1	-	1 1 1 1 1 1	-	-	-	-	-	
927 ZEICHENLEHRER	1	-	-	-	-	-	-	-	1	-	1	-	-	-	-		
132 ARBEITS- UND HAUSHIRTSCH LEHRERINNENSEMINAR	5	-	-	-	-	-	-	-	5	-	4	-	-	1	-		
820 GERMANISTIK NICTAKTIVE ERWERBSPERSONEN AUF SUCHE N. ERW.-T ERWERBSTAETIGE TEILZEITERWERBSTAE	1 1 1 1 1 1	-	-	-	-	-	-	-	1 1 1 1 1 1	-	-	-	-	1 1 1 1 1 1	-	-	
680 KAUFMAENNISCHE ANGESTELL	1	-	-	-	-	-	-	-	1	-	-	-	-	1	-		
924 BERUFS- UND FACHSCHULEHRER NICTAKTIVE ERWERBSPERSONEN AUF SUCHE N. ERW.-T ERWERBSTAETIGE TEILZEITERWERBSTAE	1 1 1 1 1 1	-	-	-	-	-	-	-	1 1 1 1 1 1	-	1 1 1 1 1 1	-	-	-	-	-	
927 ZEICHENLEHRER NICTAKTIVE ERWERBSPERSONEN AUF SUCHE N. ERW.-T ERWERBSTAETIGE TEILZEITERWERBSTAE	1 1 1 1 1 1	-	-	-	-	-	-	-	1 1 1 1 1 1	-	1 1 1 1 1 1	-	-	-	-	-	
680 KAUFMAENNISCHE ANGESTELL	1	-	-	-	-	-	-	-	1	-	1	-	-	-	-		
928 TURN-, SPORBLEHRER NICTAKTIVE ERWERBSPERSONEN AUF SUCHE N. ERW.-T ERWERBSTAETIGE TEILZEITERWERBSTAE	1 1 1 1 1 1	-	-	-	-	-	-	-	1 1 1 1 1 1	-	1 1 1 1 1 1	-	-	-	-	-	
924 BERUFS- UND FACHSCHULEH	1	-	-	-	-	-	-	-	1	-	1	-	-	-	-		
950 BERGFUEHRER, FREMDENFUEHRER NICTAKTIVE ERWERBSPERSONEN AUF SUCHE N. ERW.-T ERWERBSTAETIGE TEILZEITERWERBSTAE	1 1 1 1 1 1	-	-	-	-	-	-	-	1 1 1 1 1 1	-	1 1 1 1 1 1	-	-	-	-	-	
924 BERUFS- UND FACHSCHULEH	1	-	-	-	-	-	-	-	1	-	1	-	-	-	-		
133 MATURETAEISSCHULE	18	11	-	7	-	4	-	-	7	-	5	1	1	-	-		
887 ELEKTROTECHNIK, ELEKTRONIK H NICTAKTIVE ERWERBSPERSONEN AUF SUCHE N. ERW.-T	1 1 1 1	1 1 1 1	-	1 1 1 1	-	-	-	-	-	-	-	-	-	-	-	-	

Personen mit ursprünglich und später erlerntem Beruf nach ihrer gegenwärtigen Tätigkeit sowie nach Alter, Geschlecht und Heimat

3.27 Ursprünglich erlernter Beruf Später erlernter Beruf Gegenwärtige Tätigkeit	Im ganzen	Männer							Frauen							
		Total	-24	25-39	40-49	50-59	60-64	65+	Total	-24	25-39	40-49	50-59	60-64	65+	
		1	2	3	4	5	6	7	8	9	10	11	12	13	14	15
IM GANZEN																
ERWERBSTÄETIGE TEILZEITERWERBSTAE	1	1	-	1	-	-	-	-	-	-	-	-	-	-	-	-
617 ELEKTRO- UND ELEKTRONIKI	1	1	-	1	-	-	-	-	-	-	-	-	-	-	-	-
102 MASCHINENBAU TS NICHTAKTIVE ERWERBSPERSONEN	1	1	-	1	-	-	-	-	-	-	-	-	-	-	-	-
AUF SUCHE N. ERW.-T	1	1	-	1	-	-	-	-	-	-	-	-	-	-	-	-
ERWERBSTÄETIGE TEILZEITERWERBSTAE	1	1	-	1	-	-	-	-	-	-	-	-	-	-	-	-
635 MASCHINENBAUTECHNIKER	1	1	-	1	-	-	-	-	-	-	-	-	-	-	-	-
120 HOEHERE WIRTSCHAFTS- UND VER TUNGSSCHULE HWV NICHTAKTIVE ERWERBSPERSONEN	1	-	-	-	-	-	-	-	-	1	-	1	-	-	-	-
AUF SUCHE N. ERW.-T	1	-	-	-	-	-	-	-	-	1	-	1	-	-	-	-
ERWERBSTÄETIGE TEILZEITERWERBSTAE	1	-	-	-	-	-	-	-	-	1	-	1	-	-	-	-
083 MIKROTECHNIK, UHRENTECHN	1	-	-	-	-	-	-	-	-	1	-	1	-	-	-	-
121 ANDERE HOEHERE AUSBILDUNG IN HANDEL UND VERWALTUNG NICHTAKTIVE ERWERBSPERSONEN	1	-	-	-	-	-	-	-	-	1	-	1	-	1	-	-
AUF SUCHE N. ERW.-T	1	-	-	-	-	-	-	-	-	1	-	1	-	1	-	-
ERWERBSTÄETIGE TEILZEITERWERBSTAE	1	-	-	-	-	-	-	-	-	1	-	1	-	1	-	-
650 SONSTIGE TECHNISCHE ZEICHNER NICHTAKTIVE ERWERBSPERSONEN	1	-	-	-	-	-	-	-	-	1	-	1	-	-	-	-
AUF SUCHE N. ERW.-T	1	-	-	-	-	-	-	-	-	1	-	1	-	-	-	-
ERWERBSTÄETIGE TEILZEITERWERBSTAE	1	-	-	-	-	-	-	-	-	1	-	1	-	-	-	-
650 SONSTIGE TECHNISCHE ZEIC	1	-	-	-	-	-	-	-	-	1	-	1	-	-	-	-
665 SONSTIGE TECHNISCHE FACHKRAE UND BERATER NICHTAKTIVE ERWERBSPERSONEN	1	1	-	1	-	-	-	-	-	-	-	-	-	-	-	-
AUF SUCHE N. ERW.-T	1	1	-	1	-	-	-	-	-	-	-	-	-	-	-	-
ERWERBSTÄETIGE TEILZEITERWERBSTAE	1	1	-	1	-	-	-	-	-	-	-	-	-	-	-	-
665 SONSTIGE TECHNISCHE FACH UND BERATER	1	1	-	1	-	-	-	-	-	-	-	-	-	-	-	-
680 KAUFMAENNISCHE ANGESTELLTE NICHTAKTIVE ERWERBSPERSONEN	1	1	-	-	-	1	-	-	-	-	-	-	-	-	-	-
AUF SUCHE N. ERW.-T	1	1	-	-	-	1	-	-	-	-	-	-	-	-	-	-
ERWERBSTÄETIGE TEILZEITERWERBSTAE	1	1	-	-	-	1	-	-	-	-	-	-	-	-	-	-
722 WERBEFACHLEUTE	1	1	-	-	-	1	-	-	-	-	-	-	-	-	-	-
683 BUCHHALTER NICHTAKTIVE ERWERBSPERSONEN	3	2	-	-	-	2	-	-	-	1	-	1	-	-	-	-
AUF SUCHE N. ERW.-T	3	2	-	-	-	2	-	-	-	1	-	1	-	-	-	-
ERWERBSTÄETIGE TEILZEITERWERBSTAE	3	2	-	-	-	2	-	-	-	1	-	1	-	-	-	-
680 KAUFMAENNISCHE ANGESTELL	2	1	-	-	-	1	-	-	-	1	-	1	-	-	-	-
086 REAKTORTECHNIK HTL	1	1	-	-	-	1	-	-	-	-	-	-	-	-	-	-
686 KORRESPONDENTEN NICHTAKTIVE ERWERBSPERSONEN	1	-	-	-	-	-	-	-	-	1	-	1	-	-	-	-
AUF SUCHE N. ERW.-T	1	-	-	-	-	-	-	-	-	1	-	1	-	-	-	-
ERWERBSTÄETIGE TEILZEITERWERBSTAE	1	-	-	-	-	-	-	-	-	1	-	1	-	-	-	-
689 PROGRAMMIERER NICHTAKTIVE ERWERBSPERSONEN	1	1	-	1	-	-	-	-	-	-	-	-	-	-	-	-
AUF SUCHE N. ERW.-T	1	1	-	1	-	-	-	-	-	-	-	-	-	-	-	-
ERWERBSTÄETIGE TEILZEITERWERBSTAE	1	1	-	1	-	-	-	-	-	-	-	-	-	-	-	-
089 DRUCKTECHNIK HTL	1	1	-	1	-	-	-	-	-	-	-	-	-	-	-	-
690 EDV-OPERATEURE NICHTAKTIVE ERWERBSPERSONEN	1	1	-	-	-	1	-	-	-	-	-	-	-	-	-	-
AUF SUCHE N. ERW.-T	1	1	-	-	-	1	-	-	-	-	-	-	-	-	-	-
ERWERBSTÄETIGE TEILZEITERWERBSTAE	1	1	-	-	-	1	-	-	-	-	-	-	-	-	-	-
680 KAUFMAENNISCHE ANGESTELL	1	1	-	-	-	1	-	-	-	-	-	-	-	-	-	-
722 WERBEFACHLEUTE	1	1	-	1	-	-	-	-	-	-	-	-	-	-	-	-
NICHTAKTIVE ERWERBSPERSONEN	1	1	-	1	-	-	-	-	-	-	-	-	-	-	-	-
AUF SUCHE N. ERW.-T	1	1	-	1	-	-	-	-	-	-	-	-	-	-	-	-
ERWERBSTÄETIGE TEILZEITERWERBSTAE	1	1	-	1	-	-	-	-	-	-	-	-	-	-	-	-
722 WERBEFACHLEUTE	1	1	-	1	-	-	-	-	-	-	-	-	-	-	-	-
780 GASTWIRTE, HOTELIERS NICHTAKTIVE ERWERBSPERSONEN	1	-	-	-	-	-	-	-	-	1	-	1	-	-	-	-
AUF SUCHE N. ERW.-T	1	-	-	-	-	-	-	-	-	1	-	1	-	-	-	-
ERWERBSTÄETIGE TEILZEITERWERBSTAE	1	-	-	-	-	-	-	-	-	1	-	1	-	-	-	-
780 GASTWIRTE, HOTELIERS	1	-	-	-	-	-	-	-	-	1	-	1	-	-	-	-
789 BARPERSONAL NICHTAKTIVE ERWERBSPERSONEN	1	1	-	1	-	-	-	-	-	-	-	-	-	-	-	-
AUF SUCHE N. ERW.-T	1	1	-	1	-	-	-	-	-	-	-	-	-	-	-	-
ERWERBSTÄETIGE TEILZEITERWERBSTAE	1	1	-	1	-	-	-	-	-	-	-	-	-	-	-	-
089 DRUCKTECHNIK HTL	1	1	-	1	-	-	-	-	-	-	-	-	-	-	-	-

Personen mit ursprünglich und später erlerntem Beruf nach ihrer gegenwärtigen Tätigkeit sowie nach Alter, Geschlecht und Heimat

3.27 Ursprünglich erlernter Beruf Später erlernter Beruf Gegenwärtige Tätigkeit	Im ganzen	Männer							Frauen							
		Total	—24	25—30	40—40	50—50	60—64	65+	Total	—24	25—30	40—40	50—50	60—64	65+	
		1	2	3	4	5	6	7	8	9	10	11	12	13	14	15
IM GANZEN																
890 REDAKTOREN, JOURNALISTEN NICHTAKTIVE	1	--	--	--	--	--	--	--	1	--	1	--	--	--	--	--
ERWERBSPERSONEN	1	--	--	--	--	--	--	--	1	--	1	--	--	--	--	--
AUF SUCHE N. ERW.-T	1	--	--	--	--	--	--	--	1	--	1	--	--	--	--	--
ERWERBSTAETIGE	1	--	--	--	--	--	--	--	1	--	1	--	--	--	--	--
TEILZEITERWERBSTAE	1	--	--	--	--	--	--	--	1	--	1	--	--	--	--	--
680 KAUFMAENNISCHE ANGESTELL	1	--	--	--	--	--	--	--	1	--	1	--	--	--	--	--
906 PHOTOGRAPHEN, KAMERALEUTE NICHTAKTIVE	1	1	--	1	--	--	--	--	--	--	--	--	--	--	--	--
ERWERBSPERSONEN	1	1	--	1	--	--	--	--	--	--	--	--	--	--	--	--
AUF SUCHE N. ERW.-T	1	1	--	1	--	--	--	--	--	--	--	--	--	--	--	--
ERWERBSTAETIGE	1	1	--	1	--	--	--	--	--	--	--	--	--	--	--	--
TEILZEITERWERBSTAE	1	1	--	1	--	--	--	--	--	--	--	--	--	--	--	--
906 PHOTOGRAPHEN, KAMERALEUT	1	1	--	1	--	--	--	--	--	--	--	--	--	--	--	--
134 HANDELSCHULE MIT ANERKA DIPLOM	47	20	1	7	5	5	1	1	27	5	15	5	2	--	--	--
029 PHIL. I (O.N.A.) NICHTAKTIVE	1	1	--	--	1	--	--	--	--	--	--	--	--	--	--	--
ERWERBSPERSONEN	1	1	--	--	1	--	--	--	--	--	--	--	--	--	--	--
AUF SUCHE N. ERW.-T	1	1	--	--	1	--	--	--	--	--	--	--	--	--	--	--
ERWERBSTAETIGE	1	1	--	--	1	--	--	--	--	--	--	--	--	--	--	--
TEILZEITERWERBSTAE	1	1	--	--	1	--	--	--	--	--	--	--	--	--	--	--
921 MITTELSCHULLEHRER	1	1	--	--	1	--	--	--	--	--	--	--	--	--	--	--
034 WIRTSCHAFTSWISSENSCHAFTEN NICHTAKTIVE	3	3	--	1	--	1	--	1	1	--	--	--	--	--	--	--
ERWERBSPERSONEN	2	2	--	1	--	1	--	1	1	--	--	--	--	--	--	--
AUF SUCHE N. ERW.-T	2	2	--	1	--	1	--	1	1	--	--	--	--	--	--	--
ERWERBSTAETIGE	2	2	--	1	--	1	--	1	1	--	--	--	--	--	--	--
TEILZEITERWERBSTAE	2	2	--	1	--	1	--	1	1	--	--	--	--	--	--	--
724 STEUERBERATER, TREUHAEND UND SACHWALTER	1	1	--	--	--	1	--	--	--	--	--	--	--	--	--	--
088 CHEMIE HTL	1	1	--	1	--	--	--	--	--	--	--	--	--	--	--	--
080 HOCHBAU HTL NICHTAKTIVE	1	1	--	1	--	--	--	--	--	--	--	--	--	--	--	--
ERWERBSPERSONEN	1	1	--	1	--	--	--	--	--	--	--	--	--	--	--	--
AUF SUCHE N. ERW.-T	1	1	--	1	--	--	--	--	--	--	--	--	--	--	--	--
ERWERBSTAETIGE	1	1	--	1	--	--	--	--	--	--	--	--	--	--	--	--
TEILZEITERWERBSTAE	1	1	--	1	--	--	--	--	--	--	--	--	--	--	--	--
610 ARCHITEKTEN (HOCHBAUING.)	1	1	--	1	--	--	--	--	--	--	--	--	--	--	--	--
087 ELEKTROTECHNIK, ELEKTRONIK H NICHTAKTIVE	1	1	--	--	--	--	1	--	--	--	--	--	--	--	--	--
ERWERBSPERSONEN	1	1	--	--	--	--	1	--	--	--	--	--	--	--	--	--
AUF SUCHE N. ERW.-T	1	1	--	--	--	--	1	--	--	--	--	--	--	--	--	--
ERWERBSTAETIGE	1	1	--	--	--	--	1	--	--	--	--	--	--	--	--	--
TEILZEITERWERBSTAE	1	1	--	--	--	--	1	--	--	--	--	--	--	--	--	--
700' EINKAEUFER	1	1	--	--	--	1	--	--	--	--	--	--	--	--	--	--
111 ANDERE TECHNIK ODER O.N.A. T NICHTAKTIVE	1	1	--	--	1	--	--	--	--	--	--	--	--	--	--	--
ERWERBSPERSONEN	1	1	--	--	1	--	--	--	--	--	--	--	--	--	--	--
AUF SUCHE N. ERW.-T	1	1	--	--	1	--	--	--	--	--	--	--	--	--	--	--
ERWERBSTAETIGE	1	1	--	--	1	--	--	--	--	--	--	--	--	--	--	--
TEILZEITERWERBSTAE	1	1	--	--	1	--	--	--	--	--	--	--	--	--	--	--
670 UNTERNEHMER, DIREKTOREN SCHAEFTSFUEHRER (PRIVATW)	1	1	--	--	1	--	--	--	--	--	--	--	--	--	--	--
120 HOEHERE WIRTSCHAFTS- UND VER TUNOSSCHULE HWV NICHTAKTIVE	1	1	--	--	1	--	--	--	--	--	--	--	--	--	--	--
ERWERBSPERSONEN	1	1	--	--	1	--	--	--	--	--	--	--	--	--	--	--
AUF SUCHE N. ERW.-T	1	1	--	--	1	--	--	--	--	--	--	--	--	--	--	--
ERWERBSTAETIGE	1	1	--	--	1	--	--	--	--	--	--	--	--	--	--	--
TEILZEITERWERBSTAE	1	1	--	--	1	--	--	--	--	--	--	--	--	--	--	--
670 UNTERNEHMER, DIREKTOREN SCHAEFTSFUEHRER (PRIVATW)	1	1	--	--	1	--	--	--	--	--	--	--	--	--	--	--
121 ANDERE HOEHERE AUSBILDUNG IN HANDEL UND VERWALTUNG NICHTAKTIVE	1	--	--	--	--	--	--	--	1	--	1	--	--	--	--	--
ERWERBSPERSONEN	1	--	--	--	--	--	--	--	1	--	1	--	--	--	--	--
AUF SUCHE N. ERW.-T	1	--	--	--	--	--	--	--	1	--	1	--	--	--	--	--
ERWERBSTAETIGE	1	--	--	--	--	--	--	--	1	--	1	--	--	--	--	--
TEILZEITERWERBSTAE	1	--	--	--	--	--	--	--	1	--	1	--	--	--	--	--
680 KAUFMAENNISCHE ANGESTELL	1	--	--	--	--	--	--	--	1	--	1	--	--	--	--	--
126 ANDERE SCHULE FUER HOEHERE F ODER BERUFSAUSBILDUNG NICHTAKTIVE	2	1	--	1	--	--	--	--	1	--	1	--	--	--	--	--
ERWERBSPERSONEN	2	1	--	1	--	--	--	--	1	--	1	--	--	--	--	--
AUF SUCHE N. ERW.-T	2	1	--	1	--	--	--	--	1	--	1	--	--	--	--	--
ERWERBSTAETIGE	2	1	--	1	--	--	--	--	1	--	1	--	--	--	--	--
TEILZEITERWERBSTAE	1	--	--	--	--	--	--	--	1	--	1	--	--	--	--	--
680 KAUFMAENNISCHE ANGESTELL	1	--	--	--	--	--	--	--	1	--	1	--	--	--	--	--
087 ELEKTROTECHNIK, ELEKTRON	1	1	--	1	--	--	--	--	--	--	--	--	--	--	--	--
130 LEHRERSEMINAR NICHTAKTIVE	1	1	1	1	--	--	--	--	--	--	--	--	--	--	--	--
ERWERBSPERSONEN	1	1	1	1	--	--	--	--	--	--	--	--	--	--	--	--
AUF SUCHE N. ERW.-T	1	1	1	1	--	--	--	--	--	--	--	--	--	--	--	--
ERWERBSTAETIGE	1	1	1	1	--	--	--	--	--	--	--	--	--	--	--	--
TEILZEITERWERBSTAE	1	1	1	1	--	--	--	--	--	--	--	--	--	--	--	--
928 TURN-, SPORTLEHRER	1	1	1	1	--	--	--	--	--	--	--	--	--	--	--	--
137 KONSERVATORIUM FUER MUSIK NICHTAKTIVE	1	--	--	--	--	--	--	--	1	--	--	--	1	--	--	--
ERWERBSPERSONEN	1	--	--	--	--	--	--	--	1	--	--	--	1	--	--	--
AUF SUCHE N. ERW.-T	1	--	--	--	--	--	--	--	1	--	--	--	1	--	--	--
ERWERBSTAETIGE	1	--	--	--	--	--	--	--	1	--	--	--	1	--	--	--
TEILZEITERWERBSTAE	1	--	--	--	--	--	--	--	1	--	--	--	1	--	--	--
139 SCHULE FUER ARZTGEHILFFINNEN MEDIZINISCHE LABORANTEN	6	--	--	--	--	--	--	--	4	2	2	--	--	--	--	--

Personen mit ursprünglich und später erlerntem Beruf nach ihrer gegenwärtigen Tätigkeit sowie nach Alter, Geschlecht und Heimat

3.27 Ursprünglich erlernter Beruf Später erlernter Beruf Gegenwärtige Tätigkeit	Im ganzen	Männer							Frauen							
		Total	—24	25—39	40—49	50—59	60—64	65+	Total	—24	25—39	40—49	50—59	60—64	65+	
		1	2	3	4	5	6	7	8	9	10	11	12	13	14	15
IM GANZEN																
704 APOTHEKERHILFERINNEN NICHTAKTIVE ERWERBSPERSONEN AUF SUCHE N. ERW.-T ERWERBSTÄETIGE TEILZEITERWERBSTÄE	1 1 1 1 1 1	- - - - - -	- - - - - -	- - - - - -	- - - - - -	- - - - - -	- - - - - -	- - - - - -	- - - - - -	1 1 1 1 1 1	- - - - - -	1 1 1 1 1 1	- - - - - -	- - - - - -	- - - - - -	- - - - - -
720 VERSICHERUNGSINSPEKTOREN UND -AGENTEN NICHTAKTIVE ERWERBSPERSONEN AUF SUCHE N. ERW.-T ERWERBSTÄETIGE TEILZEITERWERBSTÄE	2 - 2 2 2 -	2 - 2 2 2 -	- - - - - -	1 - 1 1 1 -	1 - 1 1 1 -	- - - - - -	- - - - - -	- - - - - -	- - - - - -	- - - - - -	- - - - - -	- - - - - -	- - - - - -	- - - - - -	- - - - - -	- - - - - -
720 VERSICHERUNGSINSPEKTOREN UND -AGENTEN	2	2	-	1	1	-	-	-	-	-	-	-	-	-	-	-
724 STEUERBERATER, TREUHAENDLER UND SACHWALTER NICHTAKTIVE ERWERBSPERSONEN AUF SUCHE N. ERW.-T ERWERBSTÄETIGE TEILZEITERWERBSTÄE	1 - 1 1 1 -	1 - 1 1 1 -	- - - - - -	- - - - - -	- - - - - -	- - - - - -	- - - - - -	1 - 1 1 1 -	- - - - - -	- - - - - -	- - - - - -	- - - - - -	- - - - - -	- - - - - -	- - - - - -	- - - - - -
724 STEUERBERATER, TREUHAEND UND SACHWALTER	1	1	-	-	-	-	1	-	-	-	-	-	-	-	-	-
733 LASTWAGENFUHRER, CHAUFFEUR NICHTAKTIVE ERWERBSPERSONEN AUF SUCHE N. ERW.-T ERWERBSTÄETIGE TEILZEITERWERBSTÄE	1 - 1 1 1 -	1 - 1 1 1 -	- - - - - -	1 - 1 1 1 -	- - - - - -	- - - - - -	- - - - - -	- - - - - -	- - - - - -	- - - - - -	- - - - - -	- - - - - -	- - - - - -	- - - - - -	- - - - - -	- - - - - -
397 SONSTIGE KERAMIKARBEITER	1	1	-	1	-	-	-	-	-	-	-	-	-	-	-	-
765 TELEPHONISTEN NICHTAKTIVE ERWERBSPERSONEN AUF SUCHE N. ERW.-T ERWERBSTÄETIGE TEILZEITERWERBSTÄE	3 - 3 3 3 1	- - - - - -	- - - - - -	- - - - - -	- - - - - -	- - - - - -	- - - - - -	- - - - - -	- - - - - -	3 3 3 3 3 1	2 - 2 2 2 -	- - - - - -	1 - 1 1 1 1	- - - - - -	- - - - - -	- - - - - -
150 LANDWIRTE, VIEHZUECHTER	1	-	-	-	-	-	-	-	-	1	-	-	1	-	-	-
765 TELEPHONISTEN	2	-	-	-	-	-	-	-	-	2	2	-	-	-	-	-
780 GASTWIRTE, HOTELIERS NICHTAKTIVE ERWERBSPERSONEN AUF SUCHE N. ERW.-T ERWERBSTÄETIGE TEILZEITERWERBSTÄE	5 - 5 5 5 1	- - - - - -	- - - - - -	- - - - - -	- - - - - -	- - - - - -	- - - - - -	- - - - - -	- - - - - -	5 5 5 5 5 1	- - - - - -	4 - 4 4 4 1	1 - 1 1 1 1	- - - - - -	- - - - - -	- - - - - -
780 GASTWIRTE, HOTELIERS	3	-	-	-	-	-	-	-	-	3	-	3	-	-	-	-
787 KELLNER, SERVIERTOECHTER NICHTAKTIVE ERWERBSPERSONEN AUF SUCHE N. ERW.-T ERWERBSTÄETIGE TEILZEITERWERBSTÄE	1 - 1 1 1 -	- - - - - -	- - - - - -	- - - - - -	- - - - - -	- - - - - -	- - - - - -	- - - - - -	- - - - - -	1 1 1 1 1 -	1 - 1 1 1 -	- - - - - -	- - - - - -	- - - - - -	- - - - - -	- - - - - -
087 ELEKTROTECHNIK, ELEKTRON	1	-	-	-	-	-	-	-	-	1	1	-	-	-	-	-
791 KUECHEN-, BUFFET- UND OFFICE HILFSPERSONAL NICHTAKTIVE ERWERBSPERSONEN AUF SUCHE N. ERW.-T ERWERBSTÄETIGE TEILZEITERWERBSTÄE	1 - 1 1 1 -	- - - - - -	- - - - - -	- - - - - -	- - - - - -	- - - - - -	- - - - - -	- - - - - -	- - - - - -	1 1 1 1 1 -	- - - - - -	- - - - - -	- - - - - -	1 - 1 1 1 -	- - - - - -	- - - - - -
082 MASCHINENBAU HTL	1	-	-	-	-	-	-	-	-	1	-	-	1	-	-	-
796 HAUSANGESTELLTE NICHTAKTIVE ERWERBSPERSONEN AUF SUCHE N. ERW.-T ERWERBSTÄETIGE TEILZEITERWERBSTÄE	2 - 2 2 2 -	- - - - - -	- - - - - -	- - - - - -	- - - - - -	- - - - - -	- - - - - -	- - - - - -	- - - - - -	2 2 2 2 2 -	1 - 1 1 1 -	- - - - - -	- - - - - -	1 - 1 1 1 -	- - - - - -	- - - - - -
821 KOSMETIKER (-INNEN) NICHTAKTIVE ERWERBSPERSONEN AUF SUCHE N. ERW.-T ERWERBSTÄETIGE TEILZEITERWERBSTÄE	2 - 2 2 2 -	- - - - - -	- - - - - -	- - - - - -	- - - - - -	- - - - - -	- - - - - -	- - - - - -	- - - - - -	2 2 2 2 2 -	- - - - - -	2 - 2 2 2 -	- - - - - -	- - - - - -	- - - - - -	- - - - - -
081 TIEFBAU HTL	1	-	-	-	-	-	-	-	-	1	-	1	-	-	-	-
821 KOSMETIKER (-INNEN)	1	-	-	-	-	-	-	-	-	1	-	1	-	-	-	-
859 MASSEURE NICHTAKTIVE ERWERBSPERSONEN AUF SUCHE N. ERW.-T ERWERBSTÄETIGE TEILZEITERWERBSTÄE	1 - 1 1 1 -	1 - 1 1 1 -	- - - - - -	- - - - - -	1 - 1 1 1 -	- - - - - -	- - - - - -	- - - - - -	- - - - - -	- - - - - -	- - - - - -	- - - - - -	- - - - - -	- - - - - -	- - - - - -	- - - - - -
859 MASSEURE	1	1	-	-	1	-	-	-	-	-	-	-	-	-	-	-
864 DIPLOMIERTE KRANKENSCHWESTER (DIPLOMIERTES) NICHTAKTIVE ERWERBSPERSONEN AUF SUCHE N. ERW.-T ERWERBSTÄETIGE TEILZEITERWERBSTÄE	2 - 2 2 2 -	- - - - - -	- - - - - -	- - - - - -	- - - - - -	- - - - - -	- - - - - -	- - - - - -	- - - - - -	2 2 2 2 2 -	- - - - - -	1 - 1 1 1 -	- - - - - -	1 - 1 1 1 -	- - - - - -	- - - - - -
865 KRANKENPFLEGER (-INNEN) FUER PRAKTIISCHE KRANKENPFLEGE NICHTAKTIVE ERWERBSPERSONEN AUF SUCHE N. ERW.-T ERWERBSTÄETIGE	1 - 1 1 1 -	- - - - - -	- - - - - -	- - - - - -	- - - - - -	- - - - - -	- - - - - -	- - - - - -	- - - - - -	1 1 1 1 1 -	- - - - - -	1 - 1 1 1 -	- - - - - -	- - - - - -	- - - - - -	- - - - - -

Personen mit ursprünglich und später erlerntem Beruf nach ihrer gegenwärtigen Tätigkeit sowie nach Alter, Geschlecht und Heimat

3.27 Ursprünglich erlernter Beruf Später erlernter Beruf Gegenwärtige Tätigkeit	im ganzen	Männer							Frauen							
		Total	-24	25-39	40-49	50-59	60-64	65+	Total	-24	25-39	40-49	50-59	60-64	65+	
		1	2	3	4	5	6	7	8	9	10	11	12	13	14	15
IM GANZEN																
618 AGRARINGENIEURE HLS	1	1	-	1	-	-	-	-	-	-	-	-	-	-	-	-
134 HANDELSCHULE MIT ANERKANNTE DIPLOM NICHTAKTIVE	1	1	-	-	-	-	-	1	-	-	-	-	-	-	-	-
ERWERBSPERSONEN	-	-	-	-	-	-	-	-	-	-	-	-	-	-	-	-
AUF SUCHE N. ERW.-T	1	1	-	-	-	-	-	1	-	-	-	-	-	-	-	-
ERWERBSTÄETIGE	1	1	-	-	-	-	-	1	-	-	-	-	-	-	-	-
TEILZEITERWERBSTAE	-	-	-	-	-	-	-	-	-	-	-	-	-	-	-	-
670 UNTERNEHMER, DIREKTOREN SCHAEFTSFUEHRER (PRIVATM)	1	1	-	-	-	-	-	1	-	-	-	-	-	-	-	-
135 SONSTIGE HANDELSCHULE, VER- KEHRSSCHULE NICHTAKTIVE	1	1	-	-	-	-	-	1	-	-	-	-	-	-	-	-
ERWERBSPERSONEN	-	-	-	-	-	-	-	-	-	-	-	-	-	-	-	-
AUF SUCHE N. ERW.-T	1	1	-	-	-	-	-	1	-	-	-	-	-	-	-	-
ERWERBSTÄETIGE	1	1	-	-	-	-	-	1	-	-	-	-	-	-	-	-
TEILZEITERWERBSTAE	-	-	-	-	-	-	-	-	-	-	-	-	-	-	-	-
081 TIEFBAU HTL	1	1	-	-	-	-	-	1	-	-	-	-	-	-	-	-
161 REBBAUERN, REBARBEITER NICHTAKTIVE	1	1	-	1	-	-	-	-	-	-	-	-	-	-	-	-
ERWERBSPERSONEN	-	-	-	-	-	-	-	-	-	-	-	-	-	-	-	-
AUF SUCHE N. ERW.-T	1	1	-	1	-	-	-	-	-	-	-	-	-	-	-	-
ERWERBSTÄETIGE	1	1	-	1	-	-	-	-	-	-	-	-	-	-	-	-
TEILZEITERWERBSTAE	-	-	-	-	-	-	-	-	-	-	-	-	-	-	-	-
791 KUECHEN-, BUFFET- UND OF HILFSPERSONAL	1	1	-	1	-	-	-	-	-	-	-	-	-	-	-	-
162 GEMUESEBAUERN NICHTAKTIVE	1	1	-	-	-	-	1	-	-	-	-	-	-	-	-	-
ERWERBSPERSONEN	-	-	-	-	-	-	-	-	-	-	-	-	-	-	-	-
AUF SUCHE N. ERW.-T	1	1	-	-	-	-	1	-	-	-	-	-	-	-	-	-
ERWERBSTÄETIGE	1	1	-	-	-	-	1	-	-	-	-	-	-	-	-	-
TEILZEITERWERBSTAE	-	-	-	-	-	-	-	-	-	-	-	-	-	-	-	-
162 GEMUESEBAUERN	1	1	-	-	-	-	1	-	-	-	-	-	-	-	-	-
170 GAERTNER NICHTAKTIVE	2	2	-	-	2	-	-	-	-	-	-	-	-	-	-	-
ERWERBSPERSONEN	-	-	-	-	-	-	-	-	-	-	-	-	-	-	-	-
AUF SUCHE N. ERW.-T	2	2	-	-	2	-	-	-	-	-	-	-	-	-	-	-
ERWERBSTÄETIGE	2	2	-	-	2	-	-	-	-	-	-	-	-	-	-	-
TEILZEITERWERBSTAE	-	-	-	-	-	-	-	-	-	-	-	-	-	-	-	-
170 GAERTNER	2	2	-	-	2	-	-	-	-	-	-	-	-	-	-	-
215 KAESER NICHTAKTIVE	1	1	-	-	1	-	-	-	-	-	-	-	-	-	-	-
ERWERBSPERSONEN	-	-	-	-	-	-	-	-	-	-	-	-	-	-	-	-
AUF SUCHE N. ERW.-T	1	1	-	-	1	-	-	-	-	-	-	-	-	-	-	-
ERWERBSTÄETIGE	1	1	-	-	1	-	-	-	-	-	-	-	-	-	-	-
TEILZEITERWERBSTAE	-	-	-	-	-	-	-	-	-	-	-	-	-	-	-	-
215 KAESER	1	1	-	-	1	-	-	-	-	-	-	-	-	-	-	-
218 METZGER NICHTAKTIVE	1	1	-	1	-	-	-	-	-	-	-	-	-	-	-	-
ERWERBSPERSONEN	-	-	-	-	-	-	-	-	-	-	-	-	-	-	-	-
AUF SUCHE N. ERW.-T	1	1	-	1	-	-	-	-	-	-	-	-	-	-	-	-
ERWERBSTÄETIGE	1	1	-	1	-	-	-	-	-	-	-	-	-	-	-	-
TEILZEITERWERBSTAE	-	-	-	-	-	-	-	-	-	-	-	-	-	-	-	-
218 METZGER	1	1	-	1	-	-	-	-	-	-	-	-	-	-	-	-
226 WEINKUEFER NICHTAKTIVE	1	1	-	-	-	-	1	-	-	-	-	-	-	-	-	-
ERWERBSPERSONEN	-	-	-	-	-	-	-	-	-	-	-	-	-	-	-	-
AUF SUCHE N. ERW.-T	1	1	-	-	-	-	1	-	-	-	-	-	-	-	-	-
ERWERBSTÄETIGE	1	1	-	-	-	-	1	-	-	-	-	-	-	-	-	-
TEILZEITERWERBSTAE	-	-	-	-	-	-	-	-	-	-	-	-	-	-	-	-
226 WEINKUEFER	1	1	-	-	-	-	1	-	-	-	-	-	-	-	-	-
434 SCHWEISSER NICHTAKTIVE	2	2	-	1	-	-	-	1	-	-	-	-	-	-	-	-
ERWERBSPERSONEN	-	-	-	-	-	-	-	-	-	-	-	-	-	-	-	-
AUF SUCHE N. ERW.-T	2	2	-	1	-	-	-	1	-	-	-	-	-	-	-	-
ERWERBSTÄETIGE	2	2	-	1	-	-	-	1	-	-	-	-	-	-	-	-
TEILZEITERWERBSTAE	-	-	-	-	-	-	-	-	-	-	-	-	-	-	-	-
434 SCHWEISSER	1	1	-	1	-	-	-	-	-	-	-	-	-	-	-	-
665 SONSTIGE TECHNISCHE FACH UND BERATER	1	1	-	-	-	-	-	1	-	-	-	-	-	-	-	-
440 SONSTIGE SCHMIEDE (N.A.E.) NICHTAKTIVE	1	1	-	-	-	-	1	-	-	-	-	-	-	-	-	-
ERWERBSPERSONEN	-	-	-	-	-	-	-	-	-	-	-	-	-	-	-	-
AUF SUCHE N. ERW.-T	-	-	-	-	-	-	-	-	-	-	-	-	-	-	-	-
ERWERBSTÄETIGE	-	-	-	-	-	-	-	-	-	-	-	-	-	-	-	-
TEILZEITERWERBSTAE	-	-	-	-	-	-	-	-	-	-	-	-	-	-	-	-
472 TELEFON- UND TELEGRAPHENHAND WERKER (O.N.A.)	1	1	-	-	-	-	1	-	-	-	-	-	-	-	-	-
NICHTAKTIVE	-	-	-	-	-	-	-	-	-	-	-	-	-	-	-	-
ERWERBSPERSONEN	-	-	-	-	-	-	-	-	-	-	-	-	-	-	-	-
AUF SUCHE N. ERW.-T	1	1	-	-	-	-	1	-	-	-	-	-	-	-	-	-
ERWERBSTÄETIGE	1	1	-	-	-	-	1	-	-	-	-	-	-	-	-	-
TEILZEITERWERBSTAE	-	-	-	-	-	-	-	-	-	-	-	-	-	-	-	-
472 TELEFON- UND TELEGRAPHEN WERKER (O.N.A.)	1	1	-	-	-	-	1	-	-	-	-	-	-	-	-	-
480 UEBRIGE METALLHERSTELLER UND -BEARBEITER, MASCHINENBAUER UND ELEKTROWERKER NICHTAKTIVE	2	2	-	-	-	-	2	-	-	-	-	-	-	-	-	-
ERWERBSPERSONEN	-	-	-	-	-	-	-	-	-	-	-	-	-	-	-	-
AUF SUCHE N. ERW.-T	2	2	-	-	-	-	2	-	-	-	-	-	-	-	-	-
ERWERBSTÄETIGE	2	2	-	-	-	-	2	-	-	-	-	-	-	-	-	-
TEILZEITERWERBSTAE	-	-	-	-	-	-	-	-	-	-	-	-	-	-	-	-
480 UEBRIGE METALLHERSTELLER -BEARBEITER, MASCHINENBA UND ELEKTROWERKER	2	2	-	-	-	-	2	-	-	-	-	-	-	-	-	-

Personen mit ursprünglich und später erlerntem Beruf nach ihrer gegenwärtigen Tätigkeit sowie nach Alter, Geschlecht und Heimat

3.27 Ursprünglich erlernter Beruf Später erlernter Beruf Gegenwärtige Tätigkeit	Im gesamt	Männer							Frauen						
		Total	—24	25—39	40—49	50—59	60—64	65+	Total	—24	25—39	40—49	50—59	60—64	65+
		1	2	3	4	5	6	7	8	9	10	11	12	13	14
IM GANZEN															
ERWERBSPERSONEN AUF SUCHE N. ERW.-T	1	1				1									
ERWERBSTÄTIGE TEILZEITERWERBSTAE	1	1				1									
954 WARENKONTROLLEURE, -SORT	1	1					1								
161 REBBAUERN, REBARBEITER	1	1		1											
226 WEINKUEFER NICHTAKTIVE	1	1		1											
ERWERBSPERSONEN AUF SUCHE N. ERW.-T	1	1		1											
ERWERBSTÄTIGE TEILZEITERWERBSTAE	1	1		1											
226 WEINKUEFER	1	1		1											
170 GAERTNER	9	9		5	2	1		1							
092 LANDSCHAFTS- UND GARTENARCHI TEKTUR HTL	1	1		1											
NICHTAKTIVE															
ERWERBSPERSONEN AUF SUCHE N. ERW.-T	1	1		1											
ERWERBSTÄTIGE TEILZEITERWERBSTAE	1	1		1											
612 LANDSCHAFTSARCHITEKTEN, SIEDLUNGSPLANER HTL	1	1		1											
094 ANDERE TECHNIK UND O.N.A. HT NICHTAKTIVE	2	2			1	1									
ERWERBSPERSONEN AUF SUCHE N. ERW.-T	2	2			1	1									
ERWERBSTÄTIGE TEILZEITERWERBSTAE	2	2			1	1									
621 UEBRIGE ING.HTL (Z.B.REA VERFAHRENS- U. DRUCKEREI)	1	1			1										
631 TECHNISCHE BETRIEBSLEITE	1	1				1									
137 KONSERVATORIUM FUER MUSIK NICHTAKTIVE	1	1						1							
ERWERBSPERSONEN AUF SUCHE N. ERW.-T	1	1						1							
ERWERBSTÄTIGE TEILZEITERWERBSTAE	1	1						1							
955 MATERIALVERWALTER, MAGAZ	1	1						1							
172 FLORISTEN (BLUMENBINDER) NICHTAKTIVE	2	2		1	1										
ERWERBSPERSONEN AUF SUCHE N. ERW.-T	2	2		1	1										
ERWERBSTÄTIGE TEILZEITERWERBSTAE	2	2		1	1										
170 GAERTNER	1	1		1											
172 FLORISTEN (BLUMENBINDER)	1	1			1										
690 EDV-OPERATEURE NICHTAKTIVE	1	1		1											
ERWERBSPERSONEN AUF SUCHE N. ERW.-T	1	1		1											
ERWERBSTÄTIGE TEILZEITERWERBSTAE	1	1		1											
803 KIRCHENDIENER	1	1		1											
703 VERKAEUFER NICHTAKTIVE	1	1		1											
ERWERBSPERSONEN AUF SUCHE N. ERW.-T	1	1		1											
ERWERBSTÄTIGE TEILZEITERWERBSTAE	1	1		1											
703 VERKAEUFER	1	1		1											
733 LASTWAGENFUEHRER, CHAUFFEURE NICHTAKTIVE	1	1		1											
ERWERBSPERSONEN AUF SUCHE N. ERW.-T	1	1		1											
ERWERBSTÄTIGE TEILZEITERWERBSTAE	1	1		1											
733 LASTWAGENFUEHRER, CHAUFF	1	1		1											
182 UEBRIGE TIERBETREUER	1								1					1	
682 SONST. BUEROPERSONAL (ANGELE) NICHTAKTIVE	1								1					1	
ERWERBSPERSONEN AUF SUCHE N. ERW.-T	1								1					1	
ERWERBSTÄTIGE TEILZEITERWERBSTAE	1								1					1	
082 MASCHINENBAU HTL	1														
191 FORSTWARTE	6		1	3				2							
080 HOCHBAU HTL NICHTAKTIVE	1	1		1											
ERWERBSPERSONEN AUF SUCHE N. ERW.-T	1	1		1											
ERWERBSTÄTIGE TEILZEITERWERBSTAE	1	1		1											
610 ARCHITEKTEN (HOCHBAUING.)	1	1		1											
434 SCHWEISSER NICHTAKTIVE	1	1		1											
ERWERBSPERSONEN AUF SUCHE N. ERW.-T	1	1		1											
ERWERBSTÄTIGE TEILZEITERWERBSTAE	1	1		1											
434 SCHWEISSER	1	1		1											

Personen mit ursprünglich und später erlerntem Beruf nach ihrer gegenwärtigen Tätigkeit sowie nach Alter, Geschlecht und Heimat

3.27 Ursprünglich erlernter Beruf Später erlernter Beruf Gegenwärtige Tätigkeit	Im ganzen	Männer							Frauen						
		Total	-24	25-39	40-49	50-59	60-64	65+	Total	-24	25-39	40-49	50-59	60-64	65+
	1	2	3	4	5	6	7	8	9	10	11	12	13	14	15
IM GANZEN															
682 SONST. BUEROPERSONAL (ANOELE NICHAKTIVE ERWERBSPERSONEN	1	1	-	1	-	-	-	-	-	-	-	-	-	-	-
AUF SUCHE N. ERW.-T	1	1	-	1	-	-	-	-	-	-	-	-	-	-	-
ERWERBSTAETIGE	1	1	-	1	-	-	-	-	-	-	-	-	-	-	-
TEILZEITERWERBSTAE	1	1	-	1	-	-	-	-	-	-	-	-	-	-	-
670 UNTERNEHMER, DIREKTOREN SCHAEFTSFUEHRER (PRIVATW	1	1	-	1	-	-	-	-	-	-	-	-	-	-	-
686 KORRESPONDENTEN NICHAKTIVE	1	1	-	-	-	-	1	-	-	-	-	-	-	-	-
ERWERBSPERSONEN	1	1	-	-	-	-	1	-	-	-	-	-	-	-	-
AUF SUCHE N. ERW.-T	1	1	-	-	-	-	1	-	-	-	-	-	-	-	-
ERWERBSTAETIGE	1	1	-	-	-	-	1	-	-	-	-	-	-	-	-
TEILZEITERWERBSTAE	1	1	-	-	-	-	1	-	-	-	-	-	-	-	-
190 FOERSTER, BANNWARTE	1	1	-	-	-	-	1	-	-	-	-	-	-	-	-
763 UNIFORMIERTE POSTBEAMTE NICHAKTIVE	1	1	1	-	-	-	-	-	-	-	-	-	-	-	-
ERWERBSPERSONEN	1	1	1	-	-	-	-	-	-	-	-	-	-	-	-
AUF SUCHE N. ERW.-T	1	1	1	-	-	-	-	-	-	-	-	-	-	-	-
ERWERBSTAETIGE	1	1	1	-	-	-	-	-	-	-	-	-	-	-	-
TEILZEITERWERBSTAE	1	1	1	-	-	-	-	-	-	-	-	-	-	-	-
762 POSTBOTEN	1	1	1	-	-	-	-	-	-	-	-	-	-	-	-
803 KIRCHENDIENER NICHAKTIVE	1	1	-	-	-	-	1	-	-	-	-	-	-	-	-
ERWERBSPERSONEN	1	1	-	-	-	-	1	-	-	-	-	-	-	-	-
AUF SUCHE N. ERW.-T	1	1	-	-	-	-	1	-	-	-	-	-	-	-	-
ERWERBSTAETIGE	1	1	-	-	-	-	1	-	-	-	-	-	-	-	-
TEILZEITERWERBSTAE	1	1	-	-	-	-	1	-	-	-	-	-	-	-	-
190 FOERSTER, BANNWARTE	1	1	-	-	-	-	1	-	-	-	-	-	-	-	-
192 WALDARBEITER	3	3	-	-	2	1	-	-	-	-	-	-	-	-	-
510 MAURER NICHAKTIVE	1	1	-	-	-	1	-	-	-	-	-	-	-	-	-
ERWERBSPERSONEN	1	1	-	-	-	1	-	-	-	-	-	-	-	-	-
AUF SUCHE N. ERW.-T	1	1	-	-	-	1	-	-	-	-	-	-	-	-	-
ERWERBSTAETIGE	1	1	-	-	-	1	-	-	-	-	-	-	-	-	-
TEILZEITERWERBSTAE	1	1	-	-	-	1	-	-	-	-	-	-	-	-	-
480 UEBRIGE METALLHERSTELLER -BEARBEITER, MASCHINENBA UND ELEKTROWERKER	1	1	-	-	-	1	-	-	-	-	-	-	-	-	-
520 GIPSER, STUKKATEURE NICHAKTIVE	1	1	-	-	1	-	-	-	-	-	-	-	-	-	-
ERWERBSPERSONEN	1	1	-	-	1	-	-	-	-	-	-	-	-	-	-
AUF SUCHE N. ERW.-T	1	1	-	-	1	-	-	-	-	-	-	-	-	-	-
ERWERBSTAETIGE	1	1	-	-	1	-	-	-	-	-	-	-	-	-	-
TEILZEITERWERBSTAE	1	1	-	-	1	-	-	-	-	-	-	-	-	-	-
520 GIPSER, STUKKATEURE	1	1	-	-	1	-	-	-	-	-	-	-	-	-	-
656 MASCHINISTEN NICHAKTIVE	1	1	-	-	1	-	-	-	-	-	-	-	-	-	-
ERWERBSPERSONEN	1	1	-	-	1	-	-	-	-	-	-	-	-	-	-
AUF SUCHE N. ERW.-T	1	1	-	-	1	-	-	-	-	-	-	-	-	-	-
ERWERBSTAETIGE	1	1	-	-	1	-	-	-	-	-	-	-	-	-	-
TEILZEITERWERBSTAE	1	1	-	-	1	-	-	-	-	-	-	-	-	-	-
480 UEBRIGE METALLHERSTELLER -BEARBEITER, MASCHINENBA UND ELEKTROWERKER	1	1	-	-	1	-	-	-	-	-	-	-	-	-	-
202 STEINRICHTER	1	1	-	-	1	-	-	-	-	-	-	-	-	-	-
750 UEBR. BETRIEBSBEAMTE VON BAH NICHAKTIVE	1	1	-	-	1	-	-	-	-	-	-	-	-	-	-
ERWERBSPERSONEN	1	1	-	-	1	-	-	-	-	-	-	-	-	-	-
AUF SUCHE N. ERW.-T	1	1	-	-	1	-	-	-	-	-	-	-	-	-	-
ERWERBSTAETIGE	1	1	-	-	1	-	-	-	-	-	-	-	-	-	-
TEILZEITERWERBSTAE	-	-	-	-	-	-	-	-	-	-	-	-	-	-	-
746 STELLWERK- UND WEICHENWA	1	1	-	-	1	-	-	-	-	-	-	-	-	-	-
210 MUELLER	1	1	-	-	-	-	1	-	-	-	-	-	-	-	-
474 ELEKTROMONTEURE NICHAKTIVE	1	1	-	-	-	-	1	-	-	-	-	-	-	-	-
ERWERBSPERSONEN	1	1	-	-	-	-	1	-	-	-	-	-	-	-	-
AUF SUCHE N. ERW.-T	1	1	-	-	-	-	1	-	-	-	-	-	-	-	-
ERWERBSTAETIGE	1	1	-	-	-	-	1	-	-	-	-	-	-	-	-
TEILZEITERWERBSTAE	1	1	-	-	-	-	1	-	-	-	-	-	-	-	-
474 ELEKTROMONTEURE	1	1	-	-	-	-	1	-	-	-	-	-	-	-	-
211 BAECKER/BAECKER-KONDITOR	30	30	2	16	6	4	-	2	-	-	-	-	-	-	-
135 SONSTIGE HANDELSCHULE, VER- KEHRSSCHULE NICHAKTIVE	2	2	-	1	-	-	-	1	-	-	-	-	-	-	-
ERWERBSPERSONEN	2	2	-	1	-	-	-	1	-	-	-	-	-	-	-
AUF SUCHE N. ERW.-T	2	2	-	1	-	-	-	1	-	-	-	-	-	-	-
ERWERBSTAETIGE	2	2	-	1	-	-	-	1	-	-	-	-	-	-	-
TEILZEITERWERBSTAE	2	2	-	1	-	-	-	1	-	-	-	-	-	-	-
081 TIEFBAU HTL	1	1	-	1	-	-	-	-	-	-	-	-	-	-	-
714 UEBR. KAUFLEUTE UND GESC FUEHRER IN GROSS- U. DETA	1	1	-	-	-	-	-	1	-	-	-	-	-	-	-
191 FORSTWARTE NICHAKTIVE	1	1	-	1	-	-	-	-	-	-	-	-	-	-	-
ERWERBSPERSONEN	1	1	-	1	-	-	-	-	-	-	-	-	-	-	-
AUF SUCHE N. ERW.-T	1	1	-	1	-	-	-	-	-	-	-	-	-	-	-
ERWERBSTAETIGE	1	1	-	1	-	-	-	-	-	-	-	-	-	-	-
TEILZEITERWERBSTAE	1	1	-	1	-	-	-	-	-	-	-	-	-	-	-
190 FOERSTER, BANNWARTE	1	1	-	1	-	-	-	-	-	-	-	-	-	-	-
212 KONDITOREN-CONFISEURE NICHAKTIVE	1	1	-	-	1	-	-	-	-	-	-	-	-	-	-
ERWERBSPERSONEN	1	1	-	-	1	-	-	-	-	-	-	-	-	-	-
AUF SUCHE N. ERW.-T	1	1	-	-	1	-	-	-	-	-	-	-	-	-	-
ERWERBSTAETIGE	1	1	-	-	1	-	-	-	-	-	-	-	-	-	-
TEILZEITERWERBSTAE	1	1	-	-	1	-	-	-	-	-	-	-	-	-	-
211 BAECKER/BAECKER-KONDITOR	1	1	-	1	-	-	-	-	-	-	-	-	-	-	-
303 ZIMMERLEUTE	1	1	-	1	-	-	-	-	-	-	-	-	-	-	-

Personen mit ursprünglich und später erlerntem Beruf nach ihrer gegenwärtigen Tätigkeit sowie nach Alter, Geschlecht und Heimat

3.27 Ursprünglich erlernter Beruf Später erlernter Beruf Gegenwärtige Tätigkeit	Im ganzen	Männer							Frauen							
		Total	-24	25-39	40-49	50-59	60-64	65+	Total	-24	25-39	40-49	50-59	60-64	65+	
		1	2	3	4	5	6	7	8	9	10	11	12	13	14	15
IM GANZEN																
NICHTAKTIVE ERWERBSPERSONEN	-	-	-	-	-	-	-	-	-	-	-	-	-	-	-	-
AUF SUCHE N. ERW.-T	1	1	-	1	-	-	-	-	-	-	-	-	-	-	-	-
ERWERBSTÄTTIGE TEILZEITERWERBSTÄT	1	1	-	1	-	-	-	-	-	-	-	-	-	-	-	-
480 UEBRIGE METALLHERSTELLER -BEARBEITER, MASCHINENBA UND ELEKTROWERKER	1	1	-	1	-	-	-	-	-	-	-	-	-	-	-	-
405 UEBRIGE BERUFE DER STEIN- UND GLASVERARBEITUNG	1	1	-	1	-	-	-	-	-	-	-	-	-	-	-	-
NICHTAKTIVE ERWERBSPERSONEN	-	-	-	-	-	-	-	-	-	-	-	-	-	-	-	-
AUF SUCHE N. ERW.-T	1	1	-	1	-	-	-	-	-	-	-	-	-	-	-	-
ERWERBSTÄTTIGE TEILZEITERWERBSTÄT	1	1	-	1	-	-	-	-	-	-	-	-	-	-	-	-
480 UEBRIGE METALLHERSTELLER -BEARBEITER, MASCHINENBA UND ELEKTROWERKER	1	1	-	1	-	-	-	-	-	-	-	-	-	-	-	-
451 SONSTIGE SCHLOSSER	1	1	-	-	1	-	-	-	-	-	-	-	-	-	-	-
NICHTAKTIVE ERWERBSPERSONEN	-	-	-	-	1	-	-	-	-	-	-	-	-	-	-	-
AUF SUCHE N. ERW.-T	1	1	-	-	1	-	-	-	-	-	-	-	-	-	-	-
ERWERBSTÄTTIGE TEILZEITERWERBSTÄT	1	1	-	-	1	-	-	-	-	-	-	-	-	-	-	-
451 SONSTIGE SCHLOSSER	1	1	-	-	1	-	-	-	-	-	-	-	-	-	-	-
457 MECHANIKER	2	2	-	2	-	-	-	-	-	-	-	-	-	-	-	-
NICHTAKTIVE ERWERBSPERSONEN	-	-	-	2	-	-	-	-	-	-	-	-	-	-	-	-
AUF SUCHE N. ERW.-T	2	2	-	2	-	-	-	-	-	-	-	-	-	-	-	-
ERWERBSTÄTTIGE TEILZEITERWERBSTÄT	2	2	-	2	-	-	-	-	-	-	-	-	-	-	-	-
423 FRAESER-HOBLER	1	1	-	1	-	-	-	-	-	-	-	-	-	-	-	-
457 MECHANIKER	1	1	-	1	-	-	-	-	-	-	-	-	-	-	-	-
520 GIPSER, STUKKATEURE	1	1	-	1	-	-	-	-	-	-	-	-	-	-	-	-
NICHTAKTIVE ERWERBSPERSONEN	-	-	-	1	-	-	-	-	-	-	-	-	-	-	-	-
AUF SUCHE N. ERW.-T	1	1	-	1	-	-	-	-	-	-	-	-	-	-	-	-
ERWERBSTÄTTIGE TEILZEITERWERBSTÄT	1	1	-	1	-	-	-	-	-	-	-	-	-	-	-	-
520 GIPSER, STUKKATEURE	1	1	-	1	-	-	-	-	-	-	-	-	-	-	-	-
653 LABORANTEN (OHNE MEDIZINISCH UND PHOTOLABORANTEN)	1	1	-	1	-	-	-	-	-	-	-	-	-	-	-	-
NICHTAKTIVE ERWERBSPERSONEN	-	-	-	-	-	-	-	-	-	-	-	-	-	-	-	-
AUF SUCHE N. ERW.-T	1	1	-	1	-	-	-	-	-	-	-	-	-	-	-	-
ERWERBSTÄTTIGE TEILZEITERWERBSTÄT	1	1	-	1	-	-	-	-	-	-	-	-	-	-	-	-
653 LABORANTEN (OHNE MEDIZIN UND PHOTOLABORANTEN)	1	1	-	1	-	-	-	-	-	-	-	-	-	-	-	-
682 SONST. BUEROPERSONAL (ANGELE NICHAKTIVE ERWERBSPERSONEN	3	3	-	1	1	1	-	-	-	-	-	-	-	-	-	-
AUF SUCHE N. ERW.-T	3	3	-	1	1	1	-	-	-	-	-	-	-	-	-	-
ERWERBSTÄTTIGE TEILZEITERWERBSTÄT	3	3	-	1	1	1	-	-	-	-	-	-	-	-	-	-
680 KAUFMAENNISCHE ANGESTELL 082 MASCHINENBAU HTL	2	2	-	1	1	-	-	-	-	-	-	-	-	-	-	-
710 TANKWARTE	1	1	-	-	-	-	-	1	-	-	-	-	-	-	-	-
NICHTAKTIVE ERWERBSPERSONEN	-	-	-	-	-	-	-	1	-	-	-	-	-	-	-	-
AUF SUCHE N. ERW.-T	1	1	-	-	-	-	-	-	-	-	-	-	-	-	-	-
ERWERBSTÄTTIGE TEILZEITERWERBSTÄT	1	1	-	-	-	-	-	-	-	-	-	-	-	-	-	-
733 LASTWAAGENFUEHRER, CHAUFFEURS	5	5	1	3	-	1	-	-	-	-	-	-	-	-	-	-
NICHTAKTIVE ERWERBSPERSONEN	-	-	1	3	-	1	-	-	-	-	-	-	-	-	-	-
AUF SUCHE N. ERW.-T	5	5	1	3	-	1	-	-	-	-	-	-	-	-	-	-
ERWERBSTÄTTIGE TEILZEITERWERBSTÄT	5	5	1	3	-	1	-	-	-	-	-	-	-	-	-	-
656 MASCHINISTEN	1	1	-	-	-	1	-	-	-	-	-	-	-	-	-	-
733 LASTWAAGENFUEHRER, CHAUFF	4	4	1	3	-	-	-	-	-	-	-	-	-	-	-	-
741 STATIONSBEAMTE	1	1	-	-	-	1	-	-	-	-	-	-	-	-	-	-
NICHTAKTIVE ERWERBSPERSONEN	-	-	-	-	-	1	-	-	-	-	-	-	-	-	-	-
AUF SUCHE N. ERW.-T	1	1	-	-	-	-	-	-	-	-	-	-	-	-	-	-
ERWERBSTÄTTIGE TEILZEITERWERBSTÄT	1	1	-	-	-	-	-	-	-	-	-	-	-	-	-	-
780 GASTWIRTE, HOTELIERS	4	4	1	2	-	1	-	-	-	-	-	-	-	-	-	-
NICHTAKTIVE ERWERBSPERSONEN	-	-	1	2	-	1	-	-	-	-	-	-	-	-	-	-
AUF SUCHE N. ERW.-T	4	4	1	2	-	1	-	-	-	-	-	-	-	-	-	-
ERWERBSTÄTTIGE TEILZEITERWERBSTÄT	4	4	1	2	-	1	-	-	-	-	-	-	-	-	-	-
211 BAECKER/BAECKER-KONDITOR	2	2	1	1	-	-	-	-	-	-	-	-	-	-	-	-
364 CAROSSERIESATTLER	1	1	-	-	-	1	-	-	-	-	-	-	-	-	-	-
780 GASTWIRTE, HOTELIERS	1	1	-	1	-	-	-	-	-	-	-	-	-	-	-	-
790 KOECHE	5	5	-	2	3	-	-	-	-	-	-	-	-	-	-	-
NICHTAKTIVE ERWERBSPERSONEN	-	-	-	2	3	-	-	-	-	-	-	-	-	-	-	-
AUF SUCHE N. ERW.-T	5	5	-	2	3	-	-	-	-	-	-	-	-	-	-	-
ERWERBSTÄTTIGE TEILZEITERWERBSTÄT	5	5	-	2	3	-	-	-	-	-	-	-	-	-	-	-
780 GASTWIRTE, HOTELIERS	1	1	-	1	-	-	-	-	-	-	-	-	-	-	-	-
790 KOECHE	3	3	-	1	2	-	-	-	-	-	-	-	-	-	-	-
961 UEBRIGE ARBEITSKRAEFTE M UNGENUEGENDER BERUFSANGA	1	1	-	-	1	-	-	-	-	-	-	-	-	-	-	-

Personen mit ursprünglich und später erlerntem Beruf nach ihrer gegenwärtigen Tätigkeit sowie nach Alter, Geschlecht und Heimat

3.27 Ursprünglich erlernter Beruf Später erlernter Beruf Gegenwärtige Tätigkeit	Im ganzen	Männer							Frauen							
		Total	-24	25-39	40-49	50-59	60-64	65+	Total	-24	25-39	40-49	50-59	60-64	65+	
		1	2	3	4	5	6	7	8	9	10	11	12	13	14	15
IM GANZEN																
212 KONDITOREN-CONFISEURE	16	14	1	7	2	2	1	1	2	1	-	-	1	-	-	-
135 SONSTIGE HANDELS- SCHULE, VER- KEHRSSCHULE NICHTAKTIVE	2	2	-	1	1	-	-	-	-	-	-	-	-	-	-	-
ERWERBSPERSONEN	-	-	-	1	1	-	-	-	-	-	-	-	-	-	-	-
AUF SUCHE N. ERW.-T	-	-	-	-	-	-	-	-	-	-	-	-	-	-	-	-
ERWERBSTÄTIGE	2	2	-	1	1	-	-	-	-	-	-	-	-	-	-	-
TEILZEITERWERBSTÄE	-	-	-	-	-	-	-	-	-	-	-	-	-	-	-	-
081 TIEFBAU HTL	1	1	-	1	-	-	-	-	-	-	-	-	-	-	-	-
083 MIKROTECHNIK, UHRENTECHN	1	1	-	-	1	-	-	-	-	-	-	-	-	-	-	-
211 BAECKER/BAECKER-KONDITOREN NICHTAKTIVE	1	1	-	-	-	-	1	-	-	-	-	-	-	-	-	-
ERWERBSPERSONEN	1	1	-	-	-	-	1	-	-	-	-	-	-	-	-	-
AUF SUCHE N. ERW.-T	-	-	-	-	-	-	-	-	-	-	-	-	-	-	-	-
ERWERBSTÄTIGE	1	1	-	-	-	-	1	-	-	-	-	-	-	-	-	-
TEILZEITERWERBSTÄE	-	-	-	-	-	-	-	-	-	-	-	-	-	-	-	-
212 KONDITOREN-CONFISEURE	1	1	-	-	-	1	-	-	-	-	-	-	-	-	-	-
260 WIRKER UND STRICKER NICHTAKTIVE	1	1	-	-	-	-	-	1	-	-	-	-	-	-	-	-
ERWERBSPERSONEN	1	1	-	-	-	-	-	1	-	-	-	-	-	-	-	-
AUF SUCHE N. ERW.-T	-	-	-	-	-	-	-	-	-	-	-	-	-	-	-	-
ERWERBSTÄTIGE	1	1	-	-	-	-	-	1	-	-	-	-	-	-	-	-
TEILZEITERWERBSTÄE	-	-	-	-	-	-	-	-	-	-	-	-	-	-	-	-
670 UNTERNEHMER, DIREKTOREN SCHAEFTSFUEHRER (PRIVATW)	1	1	-	-	-	-	-	1	-	-	-	-	-	-	-	-
301 HOLZMASCHINISTEN NICHTAKTIVE	1	1	-	1	-	-	-	-	-	-	-	-	-	-	-	-
ERWERBSPERSONEN	1	1	-	1	-	-	-	-	-	-	-	-	-	-	-	-
AUF SUCHE N. ERW.-T	-	-	-	-	-	-	-	-	-	-	-	-	-	-	-	-
ERWERBSTÄTIGE	1	1	-	1	-	-	-	-	-	-	-	-	-	-	-	-
TEILZEITERWERBSTÄE	-	-	-	-	-	-	-	-	-	-	-	-	-	-	-	-
301 HOLZMASCHINISTEN	1	1	-	1	-	-	-	-	-	-	-	-	-	-	-	-
434 SCHWEISSER NICHTAKTIVE	1	1	-	1	-	-	-	-	-	-	-	-	-	-	-	-
ERWERBSPERSONEN	1	1	-	1	-	-	-	-	-	-	-	-	-	-	-	-
AUF SUCHE N. ERW.-T	-	-	-	-	-	-	-	-	-	-	-	-	-	-	-	-
ERWERBSTÄTIGE	1	1	-	1	-	-	-	-	-	-	-	-	-	-	-	-
TEILZEITERWERBSTÄE	-	-	-	-	-	-	-	-	-	-	-	-	-	-	-	-
434 SCHWEISSER	1	1	-	1	-	-	-	-	-	-	-	-	-	-	-	-
682 SONST. BUEROPERSONAL (ANGELE) NICHTAKTIVE	1	1	1	-	-	-	-	-	-	-	-	-	-	-	-	-
ERWERBSPERSONEN	1	1	1	-	-	-	-	-	-	-	-	-	-	-	-	-
AUF SUCHE N. ERW.-T	-	-	-	-	-	-	-	-	-	-	-	-	-	-	-	-
ERWERBSTÄTIGE	1	1	1	-	-	-	-	-	-	-	-	-	-	-	-	-
TEILZEITERWERBSTÄE	-	-	-	-	-	-	-	-	-	-	-	-	-	-	-	-
082 MASCHINENBAU HTL	1	1	1	-	-	-	-	-	-	-	-	-	-	-	-	-
703 VERKAEUFER NICHTAKTIVE	1	-	-	-	-	-	-	-	1	-	-	-	-	-	-	-
ERWERBSPERSONEN	1	-	-	-	-	-	-	-	1	-	-	-	-	-	-	-
AUF SUCHE N. ERW.-T	-	-	-	-	-	-	-	-	-	-	-	-	-	-	-	-
ERWERBSTÄTIGE	-	-	-	-	-	-	-	-	-	-	-	-	-	-	-	-
TEILZEITERWERBSTÄE	-	-	-	-	-	-	-	-	-	-	-	-	-	-	-	-
733 LASTWAGENFUEHRER, CHAUFFEURE NICHTAKTIVE	2	2	-	1	1	-	-	-	-	-	-	-	-	-	-	-
ERWERBSPERSONEN	2	2	-	1	1	-	-	-	-	-	-	-	-	-	-	-
AUF SUCHE N. ERW.-T	-	-	-	-	-	-	-	-	-	-	-	-	-	-	-	-
ERWERBSTÄTIGE	2	2	-	1	1	-	-	-	-	-	-	-	-	-	-	-
TEILZEITERWERBSTÄE	-	-	-	-	-	-	-	-	-	-	-	-	-	-	-	-
733 LASTWAGENFUEHRER, CHAUFF	2	2	-	1	1	-	-	-	-	-	-	-	-	-	-	-
780 GASTHIRTE, HOTELIERS NICHTAKTIVE	1	1	-	1	-	-	-	-	-	-	-	-	-	-	-	-
ERWERBSPERSONEN	1	1	-	1	-	-	-	-	-	-	-	-	-	-	-	-
AUF SUCHE N. ERW.-T	-	-	-	-	-	-	-	-	-	-	-	-	-	-	-	-
ERWERBSTÄTIGE	1	1	-	1	-	-	-	-	-	-	-	-	-	-	-	-
TEILZEITERWERBSTÄE	-	-	-	-	-	-	-	-	-	-	-	-	-	-	-	-
212 KONDITOREN-CONFISEURE	1	1	-	1	-	-	-	-	-	-	-	-	-	-	-	-
787 KELLNER, SERVIERTOECHTER NICHTAKTIVE	3	2	-	2	-	-	-	-	1	1	-	-	-	-	-	-
ERWERBSPERSONEN	3	2	-	2	-	-	-	-	1	1	-	-	-	-	-	-
AUF SUCHE N. ERW.-T	-	-	-	-	-	-	-	-	-	-	-	-	-	-	-	-
ERWERBSTÄTIGE	3	2	-	2	-	-	-	-	1	1	-	-	-	-	-	-
TEILZEITERWERBSTÄE	-	-	-	-	-	-	-	-	-	-	-	-	-	-	-	-
086 REAKTORTECHNIK HTL	1	1	-	1	-	-	-	-	-	-	-	-	-	-	-	-
087 ELEKTROTECHNIK, ELEKTRON	2	1	-	1	-	-	-	-	-	1	1	-	-	-	-	-
790 KOECHE NICHTAKTIVE	2	2	-	-	-	1	1	-	-	-	-	-	-	-	-	-
ERWERBSPERSONEN	2	2	-	-	-	1	1	-	-	-	-	-	-	-	-	-
AUF SUCHE N. ERW.-T	-	-	-	-	-	-	-	-	-	-	-	-	-	-	-	-
ERWERBSTÄTIGE	2	2	-	-	-	1	1	-	-	-	-	-	-	-	-	-
TEILZEITERWERBSTÄE	-	-	-	-	-	-	-	-	-	-	-	-	-	-	-	-
780 GASTWIRTE, HOTELIERS	1	1	-	-	-	1	-	-	-	-	-	-	-	-	-	-
790 KOECHE	1	1	-	-	-	-	1	-	-	-	-	-	-	-	-	-
213 SCHOKOLADEMACHER	1	-	-	-	-	-	-	-	1	-	-	1	-	-	-	-
902 KUNSTGEWERBLER (O.N.A.) NICHTAKTIVE	1	-	-	-	-	-	-	-	-	-	-	1	-	-	-	-
ERWERBSPERSONEN	1	-	-	-	-	-	-	-	-	-	-	1	-	-	-	-
AUF SUCHE N. ERW.-T	-	-	-	-	-	-	-	-	-	-	-	-	-	-	-	-
ERWERBSTÄTIGE	1	-	-	-	-	-	-	-	-	-	-	1	-	-	-	-
TEILZEITERWERBSTÄE	-	-	-	-	-	-	-	-	-	-	-	-	-	-	-	-
903 GRAPHIKER, ZEICHNER GRAP KUNSTLERISCHER RICHTUNG	1	-	-	-	-	-	-	-	-	1	-	-	1	-	-	-
215 KAESER	5	5	-	-	3	-	1	1	-	-	-	-	-	-	-	-

Personen mit ursprünglich und später erlerntem Beruf nach ihrer gegenwärtigen Tätigkeit sowie nach Alter, Geschlecht und Heimat

3.27 Ursprünglich erlernter Beruf Später erlernter Beruf Gegenwärtige Tätigkeit	Im ganzen	Männer							Frauen							
		Total:	-24	25-39	40-49	50-59	60-64	65+	Total:	-24	25-39	40-49	50-59	60-64	65+	
		1	2	3	4	5	6	7	8	9	10	11	12	13	14	15
IM GANZEN																
134 HANDELSCHULE MIT ANERKANNTE DIPLOM NICHTAKTIVE	1	1	-	-	1	-	-	-	-	-	-	-	-	-	-	-
ERWERBSPERSONEN AUF SUCHE N. ERW.-T	1	1	-	-	1	-	-	-	-	-	-	-	-	-	-	-
ERWERBSTÄETIGE TEILZEITERWERBSTAE	1	1	-	-	1	-	-	-	-	-	-	-	-	-	-	-
680 KAUFMAENNISCHE ANGESTELL	1	1	-	-	1	-	-	-	-	-	-	-	-	-	-	-
510 MAURER NICHTAKTIVE	1	1	-	-	1	-	-	-	-	-	-	-	-	-	-	-
ERWERBSPERSONEN AUF SUCHE N. ERW.-T	1	1	-	-	1	-	-	-	-	-	-	-	-	-	-	-
ERWERBSTÄETIGE TEILZEITERWERBSTAE	1	1	-	-	1	-	-	-	-	-	-	-	-	-	-	-
510 MAURER	1	1	-	-	1	-	-	-	-	-	-	-	-	-	-	-
653 LABORANTEN (OHNE MEDIZINISCH UND PHOTOLABORANTEN) NICHTAKTIVE	1	1	-	-	1	-	-	-	-	-	-	-	-	-	-	-
ERWERBSPERSONEN AUF SUCHE N. ERW.-T	1	1	-	-	1	-	-	-	-	-	-	-	-	-	-	-
ERWERBSTÄETIGE TEILZEITERWERBSTAE	1	1	-	-	1	-	-	-	-	-	-	-	-	-	-	-
653 LABORANTEN (OHNE MEDIZIN UND PHOTOLABORANTEN)	1	1	-	-	1	-	-	-	-	-	-	-	-	-	-	-
813 UEBRIGE BERUFE DES OEFFENTLI CHEN LEBENS NICHTAKTIVE	1	1	-	-	-	-	-	1	-	-	-	-	-	-	-	-
ERWERBSPERSONEN AUF SUCHE N. ERW.-T	1	1	-	-	-	-	-	1	-	-	-	-	-	-	-	-
ERWERBSTÄETIGE TEILZEITERWERBSTAE	1	1	-	-	-	-	-	1	-	-	-	-	-	-	-	-
813 UEBRIGE BERUFE DES OEFFE HYGIENEWESENS	1	1	-	-	-	-	-	1	-	-	-	-	-	-	-	-
955 MATERIALVERWALTER, MAGAZINER NICHTAKTIVE	1	1	-	-	-	-	-	1	-	-	-	-	-	-	-	-
ERWERBSPERSONEN AUF SUCHE N. ERW.-T	1	1	-	-	-	-	-	1	-	-	-	-	-	-	-	-
ERWERBSTÄETIGE TEILZEITERWERBSTAE	1	1	-	-	-	-	-	1	-	-	-	-	-	-	-	-
955 MATERIALVERWALTER, MAGAZ	1	1	-	-	-	-	-	1	-	-	-	-	-	-	-	-
218 METZOER	23	23	-	7	8	8	-	-	-	-	-	-	-	-	-	-
135 SONSTIGE HANDELSCHULE, VER- KEHRSSCHULE NICHTAKTIVE	1	1	-	1	-	-	-	-	-	-	-	-	-	-	-	-
ERWERBSPERSONEN AUF SUCHE N. ERW.-T	1	1	-	1	-	-	-	-	-	-	-	-	-	-	-	-
ERWERBSTÄETIGE TEILZEITERWERBSTAE	1	1	-	1	-	-	-	-	-	-	-	-	-	-	-	-
081 TIEFBAU HTL	1	1	-	1	-	-	-	-	-	-	-	-	-	-	-	-
150 LANDWIRTE, VIEHZUECHTER NICHTAKTIVE	2	2	-	-	-	-	2	-	-	-	-	-	-	-	-	-
ERWERBSPERSONEN AUF SUCHE N. ERW.-T	2	2	-	-	-	-	2	-	-	-	-	-	-	-	-	-
ERWERBSTÄETIGE TEILZEITERWERBSTAE	2	2	-	-	-	-	2	-	-	-	-	-	-	-	-	-
150 LANDWIRTE, VIEHZUECHTER	2	2	-	-	-	-	2	-	-	-	-	-	-	-	-	-
284 INNENDEKORATEURE (TAPEZIERER DEKORATEURE) NICHTAKTIVE	1	1	-	-	1	-	-	-	-	-	-	-	-	-	-	-
ERWERBSPERSONEN AUF SUCHE N. ERW.-T	1	1	-	-	1	-	-	-	-	-	-	-	-	-	-	-
ERWERBSTÄETIGE TEILZEITERWERBSTAE	1	1	-	-	1	-	-	-	-	-	-	-	-	-	-	-
703 VERKAEUFER	1	1	-	-	1	-	-	-	-	-	-	-	-	-	-	-
479 SONSTIGE MONTEURE NICHTAKTIVE	1	1	-	1	-	-	-	-	-	-	-	-	-	-	-	-
ERWERBSPERSONEN AUF SUCHE N. ERW.-T	1	1	-	1	-	-	-	-	-	-	-	-	-	-	-	-
ERWERBSTÄETIGE TEILZEITERWERBSTAE	1	1	-	1	-	-	-	-	-	-	-	-	-	-	-	-
479 SONSTIGE MONTEURE	1	1	-	1	-	-	-	-	-	-	-	-	-	-	-	-
520 GIPSER, STUKKATEURE NICHTAKTIVE	1	1	-	-	-	-	1	-	-	-	-	-	-	-	-	-
ERWERBSPERSONEN AUF SUCHE N. ERW.-T	1	1	-	-	-	-	1	-	-	-	-	-	-	-	-	-
ERWERBSTÄETIGE TEILZEITERWERBSTAE	1	1	-	-	-	-	1	-	-	-	-	-	-	-	-	-
218 METZOER	1	1	-	-	-	-	1	-	-	-	-	-	-	-	-	-
680 KAUFMAENNISCHE ANGESTELLTE NICHTAKTIVE	1	1	-	-	1	-	-	-	-	-	-	-	-	-	-	-
ERWERBSPERSONEN AUF SUCHE N. ERW.-T	1	1	-	-	1	-	-	-	-	-	-	-	-	-	-	-
ERWERBSTÄETIGE TEILZEITERWERBSTAE	1	1	-	-	1	-	-	-	-	-	-	-	-	-	-	-
083 MIKROTECHNIK, UHRENTCHN	1	1	-	-	1	-	-	-	-	-	-	-	-	-	-	-
682 SONST. BUEROPERSONAL (ANGELE NICHTAKTIVE)	1	1	-	-	1	-	-	-	-	-	-	-	-	-	-	-
ERWERBSPERSONEN AUF SUCHE N. ERW.-T	1	1	-	-	1	-	-	-	-	-	-	-	-	-	-	-
ERWERBSTÄETIGE TEILZEITERWERBSTAE	1	1	-	-	1	-	-	-	-	-	-	-	-	-	-	-
680 KAUFMAENNISCHE ANGESTELL	1	1	-	-	1	-	-	-	-	-	-	-	-	-	-	-
703 VERKAEUFER NICHTAKTIVE	1	1	-	-	1	-	-	-	-	-	-	-	-	-	-	-
ERWERBSPERSONEN AUF SUCHE N. ERW.-T	1	1	-	-	1	-	-	-	-	-	-	-	-	-	-	-
ERWERBSTÄETIGE TEILZEITERWERBSTAE	1	1	-	-	1	-	-	-	-	-	-	-	-	-	-	-
703. VERKAEUFER	1	1	-	-	1	-	-	-	-	-	-	-	-	-	-	-

Personen mit ursprünglich und später erlerntem Beruf nach ihrer gegenwärtigen Tätigkeit sowie nach Alter, Geschlecht und Heimat

3.27 Ursprünglich erlernter Beruf Später erlernter Beruf Gegenwärtige Tätigkeit	Im ganzen	Männer							Frauen							
		Total	—24	25—39	40—49	50—59	60—64	65+	Total	—24	25—39	40—49	50—59	60—64	65+	
		1	2	3	4	5	6	7	8	9	10	11	12	13	14	15
IM GANZEN																
733 LASTWAGENFUEHRER, CHAUFFEURE NICHTAKTIVE ERWERBSPERSONEN AUF SUCHE N. ERW.-T ERWERBSTAETIGE TEILZEITERWERBSTAE	6 - 6 6 6	6 - 6 6 6	- - - - -	2 - 2 2 2	2 - 2 2 2	2 - 2 2 2	- - - - -	- - - - -	- - - - -	- - - - -	- - - - -	- - - - -	- - - - -	- - - - -	- - - - -	- - - - -
218 METZGER	1	1	-	1	-	-	-	-	-	-	-	-	-	-	-	-
733 LASTWAGENFUEHRER, CHAUFF 773 UEBRIGE VERKEHRSBERUFE	4 1	4 1	- -	1 -	1 1	2 -	- -	- -	- -	- -	- -	- -	- -	- -	- -	- -
763 UNIFORMIERTE POSTBEAMTE NICHTAKTIVE ERWERBSPERSONEN AUF SUCHE N. ERW.-T ERWERBSTAETIGE TEILZEITERWERBSTAE	1 1 1 1 1	1 1 1 1 1	- - - - -	1 1 1 1 1	- - - - -	- - - - -	- - - - -	- - - - -	- - - - -	- - - - -	- - - - -	- - - - -	- - - - -	- - - - -	- - - - -	- - - - -
762 POSTBOTEN	1	1	-	1	-	-	-	-	-	-	-	-	-	-	-	-
780 GASTWIRTE, HOTELIERS NICHTAKTIVE ERWERBSPERSONEN AUF SUCHE N. ERW.-T ERWERBSTAETIGE TEILZEITERWERBSTAE	2 - 2 2 2	2 - 2 2 2	- - - - -	1 - 1 1 1	1 - 1 1 1	- - - - -	- - - - -	- - - - -	- - - - -	- - - - -	- - - - -	- - - - -	- - - - -	- - - - -	- - - - -	- - - - -
219 SONSTIGE FLEISCHVERARBEI 780 GASTWIRTE, HOTELIERS	1 1	1 1	- -	1 -	- 1	- -	- -	- -	- -	- -	- -	- -	- -	- -	- -	- -
790 KOECHE NICHTAKTIVE ERWERBSPERSONEN AUF SUCHE N. ERW.-T ERWERBSTAETIGE TEILZEITERWERBSTAE	3 1 2 2 2	3 1 2 2 2	- - - - -	1 - 1 1 1	- - - - -	2 - 1 - 1	- - - - -	- - - - -	- - - - -	- - - - -	- - - - -	- - - - -	- - - - -	- - - - -	- - - - -	- - - - -
670 UNTERNEHMER, DIREKTOREN SCHAEFTSFUEHRER (PRIVATM 780 GASTWIRTE, HOTELIERS	1 1	1 1	- -	- 1	- -	1 -	- -	- -	- -	- -	- -	- -	- -	- -	- -	- -
802 HAUSWARTE, PORTIERS (OHNE HOTELPORTIERS) NICHTAKTIVE ERWERBSPERSONEN AUF SUCHE N. ERW.-T ERWERBSTAETIGE TEILZEITERWERBSTAE	1 - - 1 1 1	1 - - 1 1 1	- - - - - -	- - - 1 1 1	- - - - - -	1 - - - - -	- - - - - -	- - - - - -	- - - - - -	- - - - - -	- - - - - -	- - - - - -	- - - - - -	- - - - - -	- - - - - -	- - - - - -
780 GASTWIRTE, HOTELIERS	1	1	-	-	1	-	-	-	-	-	-	-	-	-	-	-
871 SONSTIGE KRANKENPFLEGE- UND HEILBEHANDLUNGSHELFER NICHTAKTIVE ERWERBSPERSONEN AUF SUCHE N. ERW.-T ERWERBSTAETIGE TEILZEITERWERBSTAE	1 - - 1 1 1	1 - - 1 1 1	- - - - - -	- - - - - -	- - - - - -	- - - 1 - 1	- - - - - -	- - - - - -	- - - - - -	- - - - - -	- - - - - -	- - - - - -	- - - - - -	- - - - - -	- - - - - -	- - - - - -
871 SONSTIGE KRANKENPFLEGE- HEILBEHANDLUNGSHELFER	1	1	-	-	-	1	-	-	-	-	-	-	-	-	-	-
220 LEBENSMITTELKONSERVIERER (OHNE MILCH)	1	1	-	1	-	-	-	-	-	-	-	-	-	-	-	-
094 ANDERE TECHNIK UND O.N.A. HT NICHTAKTIVE ERWERBSPERSONEN AUF SUCHE N. ERW.-T ERWERBSTAETIGE TEILZEITERWERBSTAE	1 - 1 1 1	1 - 1 1 1	- - - - -	1 - 1 1 1	- - - - -	- - - - -	- - - - -	- - - - -	- - - - -	- - - - -	- - - - -	- - - - -	- - - - -	- - - - -	- - - - -	- - - - -
621 UEBRIGE ING.-HTL (Z.B. REA VERFAHRENS- U. DRUCKEREI	1	1	-	1	-	-	-	-	-	-	-	-	-	-	-	-
223 BRAUER, BRAUER-MAELZER	1	1	-	-	-	-	-	1	-	-	-	-	-	-	-	-
078 AND. INGENIEURWISSENSCH. OD. O. NICHTAKTIVE ERWERBSPERSONEN AUF SUCHE N. ERW.-T ERWERBSTAETIGE TEILZEITERWERBSTAE	1 1 1 - - -	1 1 1 - - -	- - - - - -	- - - - - -	- - - - - -	- - - - - -	- - - - - -	- - - - - -	1 - - - - -	- - - - - -	- - - - - -	- - - - - -	- - - - - -	- - - - - -	- - - - - -	- - - - - -
237 TEXTILMECHANIKER	1	1	-	1	-	-	-	-	-	-	-	-	-	-	-	-
135 SONSTIGE HANDELSSCHULE, VER- KEHRSSCHULE NICHTAKTIVE ERWERBSPERSONEN AUF SUCHE N. ERW.-T ERWERBSTAETIGE TEILZEITERWERBSTAE	1 - - 1 1 1	1 - - 1 1 1	- - - - - -	- - - 1 1 1	- - - - - -	- - - - - -	- - - - - -	- - - - - -	- - - - - -	- - - - - -	- - - - - -	- - - - - -	- - - - - -	- - - - - -	- - - - - -	- - - - - -
700 EINKAEUFER	1	1	-	1	-	-	-	-	-	-	-	-	-	-	-	-
238 WEBER	8	5	-	2	-	2	-	1	3	-	1	1	-	-	-	1
271 DAMEN- UND HERRENSCHNEIDER NICHTAKTIVE ERWERBSPERSONEN AUF SUCHE N. ERW.-T ERWERBSTAETIGE TEILZEITERWERBSTAE	1 1 - - - -	1 1 - - - -	- - - - - -	- - - - - -	- - - - - -	- - - - - -	- - - - - -	- - - - - -	- - - - - -	1 - - - - -	- - - - - -	- - - - - -	- - - - - -	- - - - - -	- - - - - -	- - - - - -
405 UEBRIGE BERUFE DER STEIN-, ERDEN- UND GLASVERARBEITUNG NICHTAKTIVE ERWERBSPERSONEN AUF SUCHE N. ERW.-T ERWERBSTAETIGE TEILZEITERWERBSTAE	1 - - 1 1 1	1 - - 1 1 1	- - - - - -	- - - 1 1 1	- - - - - -	- - - - - -	- - - - - -	- - - - - -	- - - - - -	1 - - - - -	- - - - - -	1 - - - - -	- - - - - -	- - - - - -	- - - - - -	- - - - - -
405 UEBRIGE BERUFE DER STEIN ERDEN- UND GLASVERARBEIT	1	-	-	-	-	-	-	-	1	-	1	-	-	-	-	-

Personen mit ursprünglich und später erlerntem Beruf nach ihrer gegenwärtigen Tätigkeit sowie nach Alter,
Geschlecht und Heimat

3.27 Ursprünglich erlernter Beruf Später erlernter Beruf Gegenwärtige Tätigkeit	Im ganzen	Männer							Frauen						
		Total	-24	25-30	40-40	50-50	60-64	65+	Total	-24	25-30	40-40	50-50	60-64	65+
		1	2	3	4	5	6	7	8	9	10	11	12	13	14
IM GANZEN															
425 DREHER NICHTAKTIVE ERWERBSPERSONEN AUF SUCHE N.ERW.-T ERWERBSTAETIGE TEILZEITERWERBSTAE	1 1 1 1 1	1 1 1 1 1	- - - - -	1 1 1 1 1	- - - - -	- - - - -	- - - - -	- - - - -	- - - - -	- - - - -	- - - - -	- - - - -	- - - - -	- - - - -	- - - - -
425 DREHER	1	1	-	1	-	-	-	-	-	-	-	-	-	-	-
682 SONST. BUEROPERSONAL (ANGELE) NICHTAKTIVE ERWERBSPERSONEN AUF SUCHE N.ERW.-T ERWERBSTAETIGE TEILZEITERWERBSTAE	1 1 1 1 1	1 1 1 1 1	- - - - -	1 1 1 1 1	- - - - -	- - - - -	- - - - -	- - - - -	- - - - -	- - - - -	- - - - -	- - - - -	- - - - -	- - - - -	- - - - -
682 MASCHINENBAU HTL	1	1	-	1	-	-	-	-	-	-	-	-	-	-	-
692 ANDERE BERUFE DER AUTOMATISC DATENVERARBEITUNG NICHTAKTIVE ERWERBSPERSONEN AUF SUCHE N.ERW.-T ERWERBSTAETIGE TEILZEITERWERBSTAE	1 1 1 1 1	1 1 1 1 1	- - - - -	- - - - -	- - - - -	- - - - -	- - - - -	1 1 1 1 1	- - - - -	- - - - -	- - - - -	- - - - -	- - - - -	- - - - -	- - - - -
790 KOECHE NICHTAKTIVE ERWERBSPERSONEN AUF SUCHE N.ERW.-T ERWERBSTAETIGE TEILZEITERWERBSTAE	1 1 1 1 1	- - - - -	- - - - -	- - - - -	- - - - -	- - - - -	- - - - -	- - - - -	1 1 1 1 1	- - - - -	- - - - -	1 1 1 1 1	- - - - -	- - - - -	- - - - -
885 HEIZUNGS-, LUEFTUNGS-, K TECHNIK HTL	1	-	-	-	-	-	-	-	1	-	-	1	-	-	-
954 WARENKONTROLLEURE, -SORTIERE NICHTAKTIVE ERWERBSPERSONEN AUF SUCHE N.ERW.-T ERWERBSTAETIGE TEILZEITERWERBSTAE	1 1 1 1 1	1 1 1 1 1	- - - - -	- - - - -	- - - - -	1 1 1 1 1	- - - - -	- - - - -	- - - - -	- - - - -	- - - - -	- - - - -	- - - - -	- - - - -	- - - - -
954 WARENKONTROLLEURE, -SORT	1	1	-	-	-	1	-	-	-	-	-	-	-	-	-
955 MATERIALVERWALTER, MAGAZINER NICHTAKTIVE ERWERBSPERSONEN AUF SUCHE N.ERW.-T	1 1 1 1	1 1 1 1	- - - -	- - - -	- - - -	1 1 1 1	- - - -	- - - -	- - - -	- - - -	- - - -	- - - -	- - - -	- - - -	- - - -
ERWERBSTAETIGE TEILZEITERWERBSTAE	1	1	-	-	-	1	-	-	-	-	-	-	-	-	-
955 MATERIALVERWALTER, MAGAZ	1	1	-	-	-	1	-	-	-	-	-	-	-	-	-
260 WIRKER UND STRICKER	6	5	-	2	2	1	-	-	1	-	1	-	-	-	-
109 TEXTIL-, BEKLEIDUNGSTECHNIK T NICHTAKTIVE ERWERBSPERSONEN AUF SUCHE N.ERW.-T ERWERBSTAETIGE TEILZEITERWERBSTAE	1 1 1 1 1	1 1 1 1 1	- - - - -	1 1 1 1 1	- - - - -	- - - - -	- - - - -	- - - - -	- - - - -	- - - - -	- - - - -	- - - - -	- - - - -	- - - - -	- - - - -
638 TEXTILTECHNIKER	1	1	-	1	-	-	-	-	-	-	-	-	-	-	-
420 GALVANISEURE NICHTAKTIVE ERWERBSPERSONEN AUF SUCHE N.ERW.-T ERWERBSTAETIGE TEILZEITERWERBSTAE	1 1 1 1 1	1 1 1 1 1	- - - - -	1 1 1 1 1	- - - - -	- - - - -	- - - - -	- - - - -	- - - - -	- - - - -	- - - - -	- - - - -	- - - - -	- - - - -	- - - - -
420 GALVANISEURE	1	1	-	1	-	-	-	-	-	-	-	-	-	-	-
480 UEBRIGE METALLHERSTELLER UND -BEARBEITER, MASCHINENBAUER UND ELEKTROWERKER NICHTAKTIVE ERWERBSPERSONEN AUF SUCHE N.ERW.-T ERWERBSTAETIGE TEILZEITERWERBSTAE	1 1 1 1 1	- - - - -	- - - - -	- - - - -	- - - - -	- - - - -	- - - - -	- - - - -	1 1 1 1 1	- - - - -	1 1 1 1 1	- - - - -	- - - - -	- - - - -	- - - - -
480 UEBRIGE METALLHERSTELLER -BEARBEITER, MASCHINENBA UND ELEKTROWERKER	1	-	-	-	-	-	-	-	1	-	1	-	-	-	-
682 SONST. BUEROPERSONAL (ANGELE) NICHTAKTIVE ERWERBSPERSONEN AUF SUCHE N.ERW.-T ERWERBSTAETIGE TEILZEITERWERBSTAE	1 1 1 1 1	1 1 1 1 1	- - - - -	- - - - -	1 1 1 1 1	- - - - -	- - - - -	- - - - -	- - - - -	- - - - -	- - - - -	- - - - -	- - - - -	- - - - -	- - - - -
082 MASCHINENBAU HTL	1	1	-	-	1	-	-	-	-	-	-	-	-	-	-
709 HANDELSREISENDE UND VERTRETE NICHTAKTIVE ERWERBSPERSONEN AUF SUCHE N.ERW.-T ERWERBSTAETIGE TEILZEITERWERBSTAE	1 1 1 1 1	1 1 1 1 1	- - - - -	- - - - -	- - - - -	1 1 1 1 1	- - - - -	- - - - -	- - - - -	- - - - -	- - - - -	- - - - -	- - - - -	- - - - -	- - - - -
709 HANDELSREISENDE UND VERT	1	1	-	-	-	1	-	-	-	-	-	-	-	-	-
763 UNIFORMIERTE POSTBEAMTE NICHTAKTIVE ERWERBSPERSONEN AUF SUCHE N.ERW.-T ERWERBSTAETIGE TEILZEITERWERBSTAE	1 1 1 1 1	1 1 1 1 1	- - - - -	- - - - -	1 1 1 1 1	- - - - -	- - - - -	- - - - -	- - - - -	- - - - -	- - - - -	- - - - -	- - - - -	- - - - -	- - - - -
762 POSTBOTEN	1	1	-	-	1	-	-	-	-	-	-	-	-	-	-
263 TEXTILVEREDLER, FAERBER	2	2	-	-	1	1	-	-	-	-	-	-	-	-	-
135 SONSTIGE HANDELSCHULE, VER- KEHRSSCHULE NICHTAKTIVE ERWERBSPERSONEN AUF SUCHE N.ERW.-T ERWERBSTAETIGE TEILZEITERWERBSTAE	1 1 1 1 1	1 1 1 1 1	- - - - -	- - - - -	1 1 1 1 1	- - - - -	- - - - -	- - - - -	- - - - -	- - - - -	- - - - -	- - - - -	- - - - -	- - - - -	- - - - -
670 UNTERNEHMER, DIREKTOREN SCHAFTSPUEHRER (PRIVATW	1	1	-	-	1	-	-	-	-	-	-	-	-	-	-

Personen mit ursprünglich und später erlerntem Beruf nach ihrer gegenwärtigen Tätigkeit sowie nach Alter, Geschlecht und Heimat

3.27 Ursprünglich erlernter Beruf Später erlernter Beruf Gegenwärtige Tätigkeit	Im ganzen	Männer							Frauen						
		Total	-24	25-39	40-49	50-59	60-64	65+	Total	-24	25-39	40-49	50-59	60-64	65+
	1	2	3	4	5	6	7	8	9	10	11	12	13	14	15
IM GANZEN															
457 MECHANIKER	1	1	-	-	-	1	-	-	-	-	-	-	-	-	-
NICHTAKTIVE	1	1	-	-	-	-	-	-	-	-	-	-	-	-	-
ERWERBSPERSONEN	1	1	-	-	-	1	-	-	-	-	-	-	-	-	-
AUF SUCHE N.ERW.-T	-	-	-	-	-	-	-	-	-	-	-	-	-	-	-
ERWERBSTAETIGE	1	1	-	-	-	1	-	-	-	-	-	-	-	-	-
TEILZEITERWERBSTAE	-	-	-	-	-	-	-	-	-	-	-	-	-	-	-
915 UEBRIGE KUNSTLERISCHE U VERWANDTE BERUFE	1	1	-	-	-	1	-	-	-	-	-	-	-	-	-
264 UEBRIGE TEXTILARBEITER	2	1	-	1	-	-	-	-	1	-	1	-	-	-	-
150 LANDWIRTE, VIEHZUECHTER	1	1	-	1	-	-	-	-	-	-	-	-	-	-	-
NICHTAKTIVE	1	1	-	1	-	-	-	-	-	-	-	-	-	-	-
ERWERBSPERSONEN	1	1	-	1	-	-	-	-	-	-	-	-	-	-	-
AUF SUCHE N.ERW.-T	-	-	-	-	-	-	-	-	-	-	-	-	-	-	-
ERWERBSTAETIGE	1	1	-	1	-	-	-	-	-	-	-	-	-	-	-
TEILZEITERWERBSTAE	-	-	-	-	-	-	-	-	-	-	-	-	-	-	-
151 LANDWIRTSCHAFTL. DIENSTB	1	1	-	1	-	-	-	-	-	-	-	-	-	-	-
787 KELLNER, SERVIERTOECHTER	1	-	-	-	-	-	-	-	1	-	1	-	-	-	-
NICHTAKTIVE	1	-	-	-	-	-	-	-	1	-	1	-	-	-	-
ERWERBSPERSONEN	1	-	-	-	-	-	-	-	1	-	1	-	-	-	-
AUF SUCHE N.ERW.-T	-	-	-	-	-	-	-	-	-	-	-	-	-	-	-
ERWERBSTAETIGE	-	-	-	-	-	-	-	-	-	-	-	-	-	-	-
TEILZEITERWERBSTAE	-	-	-	-	-	-	-	-	-	-	-	-	-	-	-
271 DAMEN- UND HERRENSCHNEID	17	-	-	-	-	-	-	-	17	1	7	3	4	-	2
132 ARBEITS- UND HAUSWIRTSCHAFTS LEHRERINNENSEMINAR	2	-	-	-	-	-	-	-	2	-	1	-	1	-	-
NICHTAKTIVE	1	-	-	-	-	-	-	-	1	-	1	-	1	-	-
ERWERBSPERSONEN	1	-	-	-	-	-	-	-	1	-	1	-	1	-	-
AUF SUCHE N.ERW.-T	-	-	-	-	-	-	-	-	-	-	-	-	-	-	-
ERWERBSTAETIGE	1	-	-	-	-	-	-	-	1	-	1	-	1	-	-
TEILZEITERWERBSTAE	-	-	-	-	-	-	-	-	-	-	-	-	-	-	-
924 BERUFS- UND FACHSCHULEH	1	-	-	-	-	-	-	-	1	-	-	-	1	-	-
135 SONSTIGE HANDELSCHULE, VER- KEHRSSCHULE	3	-	-	-	-	-	-	-	3	-	1	1	1	-	-
NICHTAKTIVE	3	-	-	-	-	-	-	-	3	-	1	1	1	-	-
ERWERBSPERSONEN	3	-	-	-	-	-	-	-	3	-	1	1	1	-	-
AUF SUCHE N.ERW.-T	-	-	-	-	-	-	-	-	-	-	-	-	-	-	-
ERWERBSTAETIGE	3	-	-	-	-	-	-	-	3	-	1	1	1	-	-
TEILZEITERWERBSTAE	-	-	-	-	-	-	-	-	-	-	-	-	-	-	-
081 TIEFBAU HTL	3	-	-	-	-	-	-	-	3	-	1	1	1	-	-
139 SCHULE FUER ARZTGEHILFFINNEN MEDIZINISCHE LABORANTEN	1	-	-	-	-	-	-	-	1	-	-	-	1	-	-
NICHTAKTIVE	1	-	-	-	-	-	-	-	1	-	-	-	1	-	-
ERWERBSPERSONEN	1	-	-	-	-	-	-	-	1	-	-	-	1	-	-
AUF SUCHE N.ERW.-T	-	-	-	-	-	-	-	-	-	-	-	-	-	-	-
ERWERBSTAETIGE	1	-	-	-	-	-	-	-	1	-	-	-	1	-	-
TEILZEITERWERBSTAE	-	-	-	-	-	-	-	-	-	-	-	-	-	-	-
082 MASCHINENBAU HTL	1	-	-	-	-	-	-	-	1	-	-	-	1	-	-
289 UEBRIGE TEXTILVERARBEITER	1	-	-	-	-	-	-	-	1	-	1	-	-	-	-
NICHTAKTIVE	1	-	-	-	-	-	-	-	1	-	1	-	-	-	-
ERWERBSPERSONEN	1	-	-	-	-	-	-	-	1	-	1	-	-	-	-
AUF SUCHE N.ERW.-T	-	-	-	-	-	-	-	-	-	-	-	-	-	-	-
ERWERBSTAETIGE	1	-	-	-	-	-	-	-	1	-	1	-	-	-	-
TEILZEITERWERBSTAE	-	-	-	-	-	-	-	-	-	-	-	-	-	-	-
714 UEBR. KAUFLEUTE UND GESC FUHRER IN GROSS-U.DETA	1	-	-	-	-	-	-	-	1	-	1	-	-	-	-
680 KAUFMAENNISCHE ANGESTELLTE	1	-	-	-	-	-	-	-	1	-	-	-	1	-	-
NICHTAKTIVE	1	-	-	-	-	-	-	-	1	-	-	-	1	-	-
ERWERBSPERSONEN	1	-	-	-	-	-	-	-	1	-	-	-	1	-	-
AUF SUCHE N.ERW.-T	-	-	-	-	-	-	-	-	-	-	-	-	-	-	-
ERWERBSTAETIGE	1	-	-	-	-	-	-	-	1	-	-	-	1	-	-
TEILZEITERWERBSTAE	-	-	-	-	-	-	-	-	-	-	-	-	-	-	-
680 KAUFMAENNISCHE ANGESTELL	1	-	-	-	-	-	-	-	1	-	-	-	1	-	-
682 SONST. BUEROPERSONAL (ANGELE	3	-	-	-	-	-	-	-	3	-	2	1	-	-	-
NICHTAKTIVE	3	-	-	-	-	-	-	-	3	-	2	1	-	-	-
ERWERBSPERSONEN	3	-	-	-	-	-	-	-	3	-	2	1	-	-	-
AUF SUCHE N.ERW.-T	-	-	-	-	-	-	-	-	-	-	-	-	-	-	-
ERWERBSTAETIGE	3	-	-	-	-	-	-	-	3	-	2	1	-	-	-
TEILZEITERWERBSTAE	-	-	-	-	-	-	-	-	-	-	-	-	-	-	-
082 MASCHINENBAU HTL	2	-	-	-	-	-	-	-	2	-	2	-	-	-	-
084 AUTOMOBILTECHNIK HTL	1	-	-	-	-	-	-	-	1	-	-	1	-	-	-
703 VERKAEUFER	1	-	-	-	-	-	-	-	1	-	-	1	-	-	-
NICHTAKTIVE	1	-	-	-	-	-	-	-	1	-	-	1	-	-	-
ERWERBSPERSONEN	1	-	-	-	-	-	-	-	1	-	-	1	-	-	-
AUF SUCHE N.ERW.-T	-	-	-	-	-	-	-	-	-	-	-	-	-	-	-
ERWERBSTAETIGE	1	-	-	-	-	-	-	-	1	-	-	1	-	-	-
TEILZEITERWERBSTAE	1	-	-	-	-	-	-	-	1	-	-	1	-	-	-
082 MASCHINENBAU HTL	1	-	-	-	-	-	-	-	1	-	-	1	-	-	-
787 KELLNER, SERVIERTOECHTER	2	-	-	-	-	-	-	-	2	1	1	-	-	-	-
NICHTAKTIVE	2	-	-	-	-	-	-	-	2	1	1	-	-	-	-
ERWERBSPERSONEN	2	-	-	-	-	-	-	-	2	1	1	-	-	-	-
AUF SUCHE N.ERW.-T	-	-	-	-	-	-	-	-	-	-	-	-	-	-	-
ERWERBSTAETIGE	2	-	-	-	-	-	-	-	2	1	1	-	-	-	-
TEILZEITERWERBSTAE	-	-	-	-	-	-	-	-	-	-	-	-	-	-	-
271 DAMEN- UND HERRENSCHNEID	1	-	-	-	-	-	-	-	1	-	1	-	-	-	-
087 ELEKTROTECHNIK, ELEKTRON	1	-	-	-	-	-	-	-	1	1	-	-	-	-	-
820 COIFFEURE	2	-	-	-	-	-	-	-	2	-	-	-	-	-	2
NICHTAKTIVE	1	-	-	-	-	-	-	-	1	-	-	-	-	-	1
ERWERBSPERSONEN	1	-	-	-	-	-	-	-	1	-	-	-	-	-	1
AUF SUCHE N.ERW.-T	-	-	-	-	-	-	-	-	-	-	-	-	-	-	-
ERWERBSTAETIGE	1	-	-	-	-	-	-	-	1	-	-	-	-	-	1
TEILZEITERWERBSTAE	1	-	-	-	-	-	-	-	1	-	-	-	-	-	1
820 COIFFEURE	1	-	-	-	-	-	-	-	1	-	-	-	-	-	1

Personen mit ursprünglich und später erlerntem Beruf nach ihrer gegenwärtigen Tätigkeit sowie nach Alter, Geschlecht und Heimat

3.27 Ursprünglich erlernter Beruf Später erlernter Beruf Gegenwärtige Tätigkeit	Im ganzen	Männer							Frauen							
		Total	24	25-39	40-49	50-59	60-64	65+	Total	24	25-39	40-49	50-59	60-64	65+	
		1	2	3	4	5	6	7	8	9	10	11	12	13	14	15
IM GANZEN																
864 DIPLOMIERTE KRANKENSCHWESTER (DIPL. PFLEGER) NICHTAKTIVE	1	-	-	-	-	-	-	-	-	1	-	1	-	-	-	-
ERWERBSPERSONEN	-	-	-	-	-	-	-	-	-	-	-	-	-	-	-	-
AUF SUCHE N. ERW.-T	1	-	-	-	-	-	-	-	-	1	-	1	-	-	-	-
ERWERBSTÄETIGE	-	-	-	-	-	-	-	-	-	-	-	-	-	-	-	-
TEILZEITERWERBSTAE	1	-	-	-	-	-	-	-	-	1	-	1	-	-	-	-
862 GEMEINDESCHWESTERN	1	-	-	-	-	-	-	-	-	1	-	1	-	-	-	-
272 KONFEKTIONS- UND INDUSTRI SCHNEIDER (-INNEN)	2	-	-	-	-	-	-	-	-	2	-	-	1	-	-	1
135 SONSTIGE HANDELSCHULE. VER- KEHRSSCHULE NICHTAKTIVE	1	-	-	-	-	-	-	-	-	1	-	-	1	-	-	-
ERWERBSPERSONEN	-	-	-	-	-	-	-	-	-	-	-	-	-	-	-	-
AUF SUCHE N. ERW.-T	1	-	-	-	-	-	-	-	-	1	-	-	1	-	-	-
ERWERBSTÄETIGE	-	-	-	-	-	-	-	-	-	-	-	-	-	-	-	-
TEILZEITERWERBSTAE	1	-	-	-	-	-	-	-	-	1	-	1	-	-	-	-
700 EINKAUEUFER	1	-	-	-	-	-	-	-	-	1	-	-	1	-	-	-
787 KELLNER, SERVIZTOECHTER NICHTAKTIVE	1	-	-	-	-	-	-	-	-	1	-	-	-	-	-	1
ERWERBSPERSONEN	-	-	-	-	-	-	-	-	-	-	-	-	-	-	-	-
AUF SUCHE N. ERW.-T	1	-	-	-	-	-	-	-	-	1	-	-	-	-	-	-
ERWERBSTÄETIGE	-	-	-	-	-	-	-	-	-	-	-	-	-	-	-	-
TEILZEITERWERBSTAE	-	-	-	-	-	-	-	-	-	-	-	-	-	-	-	-
273 SCHNEIDER (O.N.A.)	20	10	1	2	1	1	2	3	10	1	5	2	-	1	1	1
131 KINDERGAERTNERINNENSEMINAR NICHTAKTIVE	1	-	-	-	-	-	-	-	1	-	-	1	-	-	-	-
ERWERBSPERSONEN	-	-	-	-	-	-	-	-	-	-	-	-	-	-	-	-
AUF SUCHE N. ERW.-T	1	-	-	-	-	-	-	-	1	-	-	1	-	-	-	-
ERWERBSTÄETIGE	-	-	-	-	-	-	-	-	-	-	-	-	-	-	-	-
TEILZEITERWERBSTAE	1	-	-	-	-	-	-	-	1	-	-	1	-	-	-	-
088 CHEMIE HTL	1	-	-	-	-	-	-	-	1	-	-	1	-	-	-	-
135 SONSTIGE HANDELSCHULE. VER- KEHRSSCHULE NICHTAKTIVE	1	-	-	-	-	-	-	-	1	-	-	1	-	-	-	-
ERWERBSPERSONEN	-	-	-	-	-	-	-	-	-	-	-	-	-	-	-	-
AUF SUCHE N. ERW.-T	1	-	-	-	-	-	-	-	1	-	-	1	-	-	-	-
ERWERBSTÄETIGE	-	-	-	-	-	-	-	-	-	-	-	-	-	-	-	-
TEILZEITERWERBSTAE	-	-	-	-	-	-	-	-	-	-	-	-	-	-	-	-
150 LANDWIRTE, VIEHZUECHTER NICHTAKTIVE	1	1	-	-	-	-	-	-	1	-	-	-	-	-	-	-
ERWERBSPERSONEN	-	-	-	-	-	-	-	-	-	-	-	-	-	-	-	-
AUF SUCHE N. ERW.-T	1	1	-	-	-	-	-	-	1	-	-	-	-	-	-	-
ERWERBSTÄETIGE	-	-	-	-	-	-	-	-	-	-	-	-	-	-	-	-
TEILZEITERWERBSTAE	1	1	-	-	-	-	-	-	1	-	-	-	-	-	-	-
273 SCHNEIDER (O.N.A.)	1	1	-	-	-	-	-	-	1	-	-	-	-	-	-	-
264 UEBRIGE TEXTILARBEITER NICHTAKTIVE	1	-	-	-	-	-	-	-	1	-	-	1	-	-	-	-
ERWERBSPERSONEN	-	-	-	-	-	-	-	-	-	-	-	-	-	-	-	-
AUF SUCHE N. ERW.-T	1	-	-	-	-	-	-	-	1	-	-	1	-	-	-	-
ERWERBSTÄETIGE	-	-	-	-	-	-	-	-	-	-	-	-	-	-	-	-
TEILZEITERWERBSTAE	1	-	-	-	-	-	-	-	1	-	-	1	-	-	-	-
254 SPULER, GARNMACHER	1	-	-	-	-	-	-	-	1	-	-	1	-	-	-	-
430 SCHARFSCHLEIFER NICHTAKTIVE	1	1	-	-	1	-	-	-	-	-	-	-	-	-	-	-
ERWERBSPERSONEN	-	-	-	-	-	-	-	-	-	-	-	-	-	-	-	-
AUF SUCHE N. ERW.-T	1	1	-	-	1	-	-	-	-	-	-	-	-	-	-	-
ERWERBSTÄETIGE	-	-	-	-	-	-	-	-	-	-	-	-	-	-	-	-
TEILZEITERWERBSTAE	1	1	-	-	1	-	-	-	-	-	-	-	-	-	-	-
430 SCHARFSCHLEIFER	1	1	-	-	1	-	-	-	-	-	-	-	-	-	-	-
434 SCHWEISSER NICHTAKTIVE	1	1	1	-	-	-	-	-	-	-	-	-	-	-	-	-
ERWERBSPERSONEN	-	-	-	-	-	-	-	-	-	-	-	-	-	-	-	-
AUF SUCHE N. ERW.-T	1	1	1	-	-	-	-	-	-	-	-	-	-	-	-	-
ERWERBSTÄETIGE	-	-	-	-	-	-	-	-	-	-	-	-	-	-	-	-
TEILZEITERWERBSTAE	1	1	1	-	-	-	-	-	-	-	-	-	-	-	-	-
434 SCHWEISSER	1	1	1	-	-	-	-	-	-	-	-	-	-	-	-	-
480 UEBRIGE METALLHERSTELLER UND -BEARBEITER, MASCHINENBAUER UND ELEKTROWERKER NICHTAKTIVE	1	1	-	-	-	-	-	1	-	-	-	-	-	-	-	-
ERWERBSPERSONEN	-	-	-	-	-	-	-	-	-	-	-	-	-	-	-	-
AUF SUCHE N. ERW.-T	1	-	-	-	-	-	-	-	1	-	-	-	-	-	-	-
ERWERBSTÄETIGE	-	-	-	-	-	-	-	-	-	-	-	-	-	-	-	-
TEILZEITERWERBSTAE	-	-	-	-	-	-	-	-	-	-	-	-	-	-	-	-
662 SONSTIGE BAUMASCHINENFUEHRER NICHTAKTIVE	1	1	-	1	-	-	-	-	-	-	-	-	-	-	-	-
ERWERBSPERSONEN	-	-	-	-	-	-	-	-	-	-	-	-	-	-	-	-
AUF SUCHE N. ERW.-T	1	1	-	1	-	-	-	-	-	-	-	-	-	-	-	-
ERWERBSTÄETIGE	-	-	-	-	-	-	-	-	-	-	-	-	-	-	-	-
TEILZEITERWERBSTAE	1	1	-	1	-	-	-	-	-	-	-	-	-	-	-	-
662 SONSTIGE BAUMASCHINENFUE	1	1	-	1	-	-	-	-	-	-	-	-	-	-	-	-
703 VERKAUEUFER NICHTAKTIVE	3	1	-	-	-	-	1	-	2	-	-	-	-	-	1	1
ERWERBSPERSONEN	-	-	-	-	-	-	-	-	-	-	-	-	-	-	-	-
AUF SUCHE N. ERW.-T	2	1	-	-	-	-	1	-	1	-	-	-	-	-	1	1
ERWERBSTÄETIGE	-	-	-	-	-	-	-	-	-	-	-	-	-	-	-	-
TEILZEITERWERBSTAE	1	1	-	-	-	-	-	-	1	-	-	-	-	-	1	1
703 VERKAUEUFER	2	1	-	-	-	-	1	-	1	-	-	-	-	-	1	1
770 TRANSPORT- U. SPEDITIONSARBE NICHTAKTIVE	1	1	-	-	-	-	-	1	-	-	-	-	-	-	-	-
ERWERBSPERSONEN	-	-	-	-	-	-	-	-	-	-	-	-	-	-	-	-
AUF SUCHE N. ERW.-T	1	1	-	-	-	-	-	1	-	-	-	-	-	-	-	-
ERWERBSTÄETIGE	-	-	-	-	-	-	-	-	-	-	-	-	-	-	-	-
TEILZEITERWERBSTAE	1	1	-	-	-	-	-	1	-	-	-	-	-	-	-	-
770 TRANSPORT- U. SPEDITIONS	1	1	-	-	-	-	-	1	-	-	-	-	-	-	-	-

Personen mit ursprünglich und später erlerntem Beruf nach ihrer gegenwärtigen Tätigkeit sowie nach Alter, Geschlecht und Heimat

3.27 Ursprünglich erlernter Beruf Später erlernter Beruf Gegenwärtige Tätigkeit	Im ganzen	Männer							Frauen							
		Total	—24	25—39	40—49	50—59	60—64	65+	Total	—24	25—39	40—49	50—59	60—64	65+	
		1	2	3	4	5	6	7	8	9	10	11	12	13	14	15
IM GANZEN																
780 GASTWIRTE, HOTELIERS NICHTAKTIVE	1								1		1					
ERWERBSPERSONEN	1								1		1					
AUF SUCHE N. ERW.-T																
ERWERBSTÄETIGE																
TEILZEITERWERBSTAE																
787 KELLNER, SERVIERTOECHTER NICHTAKTIVE	2								2		2					
ERWERBSPERSONEN	2								2		2					
AUF SUCHE N. ERW.-T																
ERWERBSTÄETIGE	2								2		2					
TEILZEITERWERBSTAE																
087 ELEKTROTECHNIK, ELEKTRON	2								2		2					
796 HAUSANGESTELLTE NICHTAKTIVE	1								1			1				
ERWERBSPERSONEN	1								1			1				
AUF SUCHE N. ERW.-T																
ERWERBSTÄETIGE																
TEILZEITERWERBSTAE																
803 KIRCHENDIENER NICHTAKTIVE	1	1						1								
ERWERBSPERSONEN	1	1						1								
AUF SUCHE N. ERW.-T																
ERWERBSTÄETIGE	1	1						1								
TEILZEITERWERBSTAE																
803 KIRCHENDIENER	1	1						1								
844 UEBRIGE BERUFE DER SICHERHEIT UND ORDNUNGSPFLEGE NICHTAKTIVE	1	1						1								
ERWERBSPERSONEN	1	1						1								
AUF SUCHE N. ERW.-T																
ERWERBSTÄETIGE																
TEILZEITERWERBSTAE																
844 DIPLOMIERTE KRANKENSCHWESTER (DIPL. PFLEGER) NICHTAKTIVE	1	1		1												
ERWERBSPERSONEN	1	1		1												
AUF SUCHE N. ERW.-T																
ERWERBSTÄETIGE	1	1		1												
TEILZEITERWERBSTAE																
943 SOZIALFUERSORGER, SOZIAL	1	1		1												
865 KRANKENPFLEGER (-INNEN) FUER PRAKTISCHE KRANKENPFLEGE NICHTAKTIVE	1								1	1						
ERWERBSPERSONEN	1								1	1						
AUF SUCHE N. ERW.-T																
ERWERBSTÄETIGE	1								1	1						
TEILZEITERWERBSTAE																
087 ELEKTROTECHNIK, ELEKTRON	1								1	1						
274 WAESCHESCHNEIDERINNEN	1								1		1					
132 ARBEITS- UND HAUSHIRTSCHAFTS LEHRERINNENSEMINAR NICHTAKTIVE	1								1		1					
ERWERBSPERSONEN	1								1		1					
AUF SUCHE N. ERW.-T																
ERWERBSTÄETIGE																
TEILZEITERWERBSTAE																
276 TEXTILNAEHER	2								2		1				1	
135 SONSTIGE HANDELSCHULE, VER- KEHRSSCHULE NICHTAKTIVE	1								1		1					
ERWERBSPERSONEN																
AUF SUCHE N. ERW.-T																
ERWERBSTÄETIGE																
TEILZEITERWERBSTAE																
796 HAUSANGESTELLTE NICHTAKTIVE	1								1							1
ERWERBSPERSONEN	1								1							1
AUF SUCHE N. ERW.-T																
ERWERBSTÄETIGE																
TEILZEITERWERBSTAE																
278 MASCHINENSTICKERINNEN	1	1						1								
682 SONST. BUEROPERSONAL (ANGELE) NICHTAKTIVE	1	1						1								
ERWERBSPERSONEN	1	1						1								
AUF SUCHE N. ERW.-T																
ERWERBSTÄETIGE	1	1						1								
TEILZEITERWERBSTAE																
082 MASCHINENBAU HTL	1	1						1								
282 MODISTINNEN	1								1		1					
680 KAUFMAENNISCHE ANGESTELLTE NICHTAKTIVE	1								1		1					
ERWERBSPERSONEN	1								1		1					
AUF SUCHE N. ERW.-T																
ERWERBSTÄETIGE																
TEILZEITERWERBSTAE																
284 INNENDEKORATEURE (TAPEZI DEKORATEURE)	9	9		7	1	1										
134 HANDELSCHULE MIT ANERKANNTEN DIPLOMEN NICHTAKTIVE	1	1		1												
ERWERBSPERSONEN	1	1		1												
AUF SUCHE N. ERW.-T																
ERWERBSTÄETIGE	1	1		1												
TEILZEITERWERBSTAE																
670 UNTERNEHMER, DIREKTOREN SCHAEFTSFUEHRER (PRIVATIM)	1	1		1												
138 KUNSTGEWERBESCHULE, KUNST- AKADEMIE NICHTAKTIVE	1	1			1											

Personen mit ursprünglich und später erlerntem Beruf nach ihrer gegenwärtigen Tätigkeit sowie nach Alter, Geschlecht und Heimat

3.27 Ursprünglich erlernter Beruf Später erlernter Beruf Gegenwärtige Tätigkeit	Im ganzen	Männer							Frauen									
		Total	—24	25—38	40—49	50—59	60—64	65+	Total	—24	25—38	40—49	50—59	60—64	65+			
																1	2	3
IM GANZEN																		
ERWERBSPERSONEN	1	1	-	-	1	-	-	-	-	-	-	-	-	-	-	-	-	-
AUF SUCHE N. ERW.-T	1	1	-	-	-	-	-	-	-	-	-	-	-	-	-	-	-	-
ERWERBSTÄETIGE	-	-	-	-	1	-	-	-	-	-	-	-	-	-	-	-	-	-
TEILZEITERWERBSTAE	-	-	-	-	-	-	-	-	-	-	-	-	-	-	-	-	-	-
714 UEBR. KAUFLEUTE UND BES FUEHRER IN GROSS- U. DETA	1	1	-	-	1	-	-	-	-	-	-	-	-	-	-	-	-	-
405 UEBRIGE BERUFE DER STEIN- ERDEN- UND GLASVERARBEITUNG	1	1	-	-	-	1	-	-	-	-	-	-	-	-	-	-	-	-
NICHTAKTIVE	-	-	-	-	-	-	-	-	-	-	-	-	-	-	-	-	-	-
ERWERBSPERSONEN	1	1	-	-	-	1	-	-	-	-	-	-	-	-	-	-	-	-
AUF SUCHE N. ERW.-T	1	1	-	-	-	1	-	-	-	-	-	-	-	-	-	-	-	-
ERWERBSTÄETIGE	-	-	-	-	-	-	-	-	-	-	-	-	-	-	-	-	-	-
TEILZEITERWERBSTAE	-	-	-	-	-	-	-	-	-	-	-	-	-	-	-	-	-	-
405 UEBRIGE BERUFE DER STEIN ERDEN- UND GLASVERARBEIT	1	1	-	-	-	1	-	-	-	-	-	-	-	-	-	-	-	-
517 SONSTIGE BODENLEGER	3	3	-	3	-	-	-	-	-	-	-	-	-	-	-	-	-	-
NICHTAKTIVE	-	-	-	-	-	-	-	-	-	-	-	-	-	-	-	-	-	-
ERWERBSPERSONEN	3	3	-	3	-	-	-	-	-	-	-	-	-	-	-	-	-	-
AUF SUCHE N. ERW.-T	-	-	-	-	-	-	-	-	-	-	-	-	-	-	-	-	-	-
ERWERBSTÄETIGE	3	3	-	3	-	-	-	-	-	-	-	-	-	-	-	-	-	-
TEILZEITERWERBSTAE	-	-	-	-	-	-	-	-	-	-	-	-	-	-	-	-	-	-
726 UEBRIGE DIENSTLEISTUNGSK	1	1	-	1	-	-	-	-	-	-	-	-	-	-	-	-	-	-
733 LASTWAGENFUEHRER, CHAUFF	2	2	-	2	-	-	-	-	-	-	-	-	-	-	-	-	-	-
525 UEBRIGE BERUFE DES BAUWERB NICHTAKTIVE	1	1	-	1	-	-	-	-	-	-	-	-	-	-	-	-	-	-
ERWERBSPERSONEN	1	1	-	1	-	-	-	-	-	-	-	-	-	-	-	-	-	-
AUF SUCHE N. ERW.-T	-	-	-	-	-	-	-	-	-	-	-	-	-	-	-	-	-	-
ERWERBSTÄETIGE	1	1	-	1	-	-	-	-	-	-	-	-	-	-	-	-	-	-
TEILZEITERWERBSTAE	-	-	-	-	-	-	-	-	-	-	-	-	-	-	-	-	-	-
525 UEBRIGE BERUFE DES BAUE	1	1	-	1	-	-	-	-	-	-	-	-	-	-	-	-	-	-
682 SONST. BUEROPERSONAL (ANGELE NICHTAKTIVE	1	1	-	1	-	-	-	-	-	-	-	-	-	-	-	-	-	-
ERWERBSPERSONEN	1	1	-	1	-	-	-	-	-	-	-	-	-	-	-	-	-	-
AUF SUCHE N. ERW.-T	-	-	-	-	-	-	-	-	-	-	-	-	-	-	-	-	-	-
ERWERBSTÄETIGE	1	1	-	1	-	-	-	-	-	-	-	-	-	-	-	-	-	-
TEILZEITERWERBSTAE	-	-	-	-	-	-	-	-	-	-	-	-	-	-	-	-	-	-
083 MIKROTECHNIK, UHRENTCHN	1	1	-	1	-	-	-	-	-	-	-	-	-	-	-	-	-	-
733 LASTWAGENFUEHRER, CHAUFFEURE	1	1	-	1	-	-	-	-	-	-	-	-	-	-	-	-	-	-
NICHTAKTIVE	-	-	-	-	-	-	-	-	-	-	-	-	-	-	-	-	-	-
ERWERBSPERSONEN	1	1	-	1	-	-	-	-	-	-	-	-	-	-	-	-	-	-
AUF SUCHE N. ERW.-T	-	-	-	-	-	-	-	-	-	-	-	-	-	-	-	-	-	-
ERWERBSTÄETIGE	1	1	-	1	-	-	-	-	-	-	-	-	-	-	-	-	-	-
TEILZEITERWERBSTAE	-	-	-	-	-	-	-	-	-	-	-	-	-	-	-	-	-	-
733 LASTWAGENFUEHRER, CHAUFF	1	1	-	1	-	-	-	-	-	-	-	-	-	-	-	-	-	-
285 TAPEZIERER-NAEHERINNEN	2	-	-	-	-	-	-	-	-	2	-	2	-	-	-	-	-	-
130 LEHRERSEMINAR NICHTAKTIVE	1	-	-	-	-	-	-	-	-	1	-	1	-	-	-	-	-	-
ERWERBSPERSONEN	1	-	-	-	-	-	-	-	-	1	-	1	-	-	-	-	-	-
AUF SUCHE N. ERW.-T	-	-	-	-	-	-	-	-	-	-	-	-	-	-	-	-	-	-
ERWERBSTÄETIGE	1	-	-	-	-	-	-	-	-	1	-	1	-	-	-	-	-	-
TEILZEITERWERBSTAE	-	-	-	-	-	-	-	-	-	-	-	-	-	-	-	-	-	-
924 BERUFS- UND FACHSCHULLEN	1	-	-	-	-	-	-	-	-	1	-	1	-	-	-	-	-	-
924 BERUFS- UND FACHSCHULLEHRER NICHTAKTIVE	1	-	-	-	-	-	-	-	-	1	-	1	-	-	-	-	-	-
ERWERBSPERSONEN	1	-	-	-	-	-	-	-	-	1	-	1	-	-	-	-	-	-
AUF SUCHE N. ERW.-T	-	-	-	-	-	-	-	-	-	-	-	-	-	-	-	-	-	-
ERWERBSTÄETIGE	1	-	-	-	-	-	-	-	-	1	-	1	-	-	-	-	-	-
TEILZEITERWERBSTAE	1	-	-	-	-	-	-	-	-	1	-	1	-	-	-	-	-	-
857 PHYSIOTHERAPEUTEN, ERGO- THERAPEUTEN	1	-	-	-	-	-	-	-	-	1	-	1	-	-	-	-	-	-
286 SONSTIGE INNENAUSSTATTER	2	2	1	-	-	1	-	-	-	-	-	-	-	-	-	-	-	-
470 FERNSEH- UND RADIOELEKTRONIK -ELEKTRIKER	1	1	1	-	-	-	-	-	-	-	-	-	-	-	-	-	-	-
NICHTAKTIVE	-	-	-	-	-	-	-	-	-	-	-	-	-	-	-	-	-	-
ERWERBSPERSONEN	1	1	1	-	-	-	-	-	-	-	-	-	-	-	-	-	-	-
AUF SUCHE N. ERW.-T	-	-	-	-	-	-	-	-	-	-	-	-	-	-	-	-	-	-
ERWERBSTÄETIGE	1	1	1	-	-	-	-	-	-	-	-	-	-	-	-	-	-	-
TEILZEITERWERBSTAE	-	-	-	-	-	-	-	-	-	-	-	-	-	-	-	-	-	-
470 FERNSEH- UND RADIOELEKTR -ELEKTRIKER	1	1	1	-	-	-	-	-	-	-	-	-	-	-	-	-	-	-
682 SONST. BUEROPERSONAL (ANGELE NICHTAKTIVE	1	1	-	-	-	1	-	-	-	-	-	-	-	-	-	-	-	-
ERWERBSPERSONEN	1	1	-	-	-	1	-	-	-	-	-	-	-	-	-	-	-	-
AUF SUCHE N. ERW.-T	-	-	-	-	-	-	-	-	-	-	-	-	-	-	-	-	-	-
ERWERBSTÄETIGE	1	1	-	-	-	1	-	-	-	-	-	-	-	-	-	-	-	-
TEILZEITERWERBSTAE	-	-	-	-	-	-	-	-	-	-	-	-	-	-	-	-	-	-
701 VERKAUFS-AUFSICHTSKRAEFT	1	1	-	-	-	1	-	-	-	-	-	-	-	-	-	-	-	-
289 UEBRIGE TEXTILVERARBEITE	9	-	-	-	-	-	-	-	-	9	1	2	3	2	1	-	-	-
182 UEBRIGE TIERBETREUER NICHTAKTIVE	1	-	-	-	-	-	-	-	-	1	-	-	-	1	-	-	-	-
ERWERBSPERSONEN	1	-	-	-	-	-	-	-	-	1	-	-	-	1	-	-	-	-
AUF SUCHE N. ERW.-T	-	-	-	-	-	-	-	-	-	-	-	-	-	-	-	-	-	-
ERWERBSTÄETIGE	1	-	-	-	-	-	-	-	-	1	-	-	-	1	-	-	-	-
TEILZEITERWERBSTAE	1	-	-	-	-	-	-	-	-	1	-	-	-	1	-	-	-	-
082 MASCHINENBAU HTL	1	-	-	-	-	-	-	-	-	1	-	-	-	1	-	-	-	-
682 SONST. BUEROPERSONAL (ANGELE NICHTAKTIVE	3	-	-	-	-	-	-	-	-	3	-	-	1	1	1	-	-	-
ERWERBSPERSONEN	1	-	-	-	-	-	-	-	-	1	-	-	1	1	1	-	-	-
AUF SUCHE N. ERW.-T	-	-	-	-	-	-	-	-	-	-	-	-	-	-	-	-	-	-
ERWERBSTÄETIGE	2	-	-	-	-	-	-	-	-	2	-	-	1	1	1	-	-	-
TEILZEITERWERBSTAE	1	-	-	-	-	-	-	-	-	1	-	-	1	1	1	-	-	-
082 MASCHINENBAU HTL	2	-	-	-	-	-	-	-	-	2	-	-	1	1	-	-	-	-

Personen mit ursprünglich und später erlerntem Beruf nach ihrer gegenwärtigen Tätigkeit sowie nach Alter, Geschlecht und Heimat

3.27 Ursprünglich erlernter Beruf Später erlernter Beruf Gegenwärtige Tätigkeit	Im ganzen	Männer							Frauen							
		Total	-24	25-39	40-49	50-59	60-64	65+	Total	-24	25-39	40-49	50-59	60-64	65+	
		1	2	3	4	5	6	7	8	9	10	11	12	13	14	15
IM GANZEN																
ERWERBSPERSONEN	2	2	-	-	1	1	-	-	-	-	-	-	-	-	-	-
AUF SUCHE N.ERW.-T	-	-	-	-	-	-	-	-	-	-	-	-	-	-	-	-
ERWERBSTÄETIGE	2	2	-	-	1	1	-	-	-	-	-	-	-	-	-	-
TEILZEITERWERBSTAE	-	-	-	-	-	-	-	-	-	-	-	-	-	-	-	-
305 SCHREINER (O.N.A.)	1	1	-	-	1	-	-	-	-	-	-	-	-	-	-	-
665 SONSTIGE TECHNISCHE FACH UND BERATER	1	1	-	-	-	1	-	-	-	-	-	-	-	-	-	-
471 FERNMELDE- UND ELEKTRONIK- APPARATEMONTEURS (FEAM) NICHTAKTIVE	1	1	-	-	-	-	-	-	1	-	-	-	-	-	-	-
ERWERBSPERSONEN	-	-	-	-	-	-	-	-	1	-	-	-	-	-	-	-
AUF SUCHE N.ERW.-T	-	-	-	-	-	-	-	-	-	-	-	-	-	-	-	-
ERWERBSTÄETIGE	1	1	-	-	-	-	-	-	1	-	-	-	-	-	-	-
TEILZEITERWERBSTAE	1	1	-	-	-	-	-	-	1	-	-	-	-	-	-	-
955 MATERIALVERWALTER, MAGAZ	1	1	-	-	-	-	-	-	1	-	-	-	-	-	-	-
517 SONSTIGE BODENLEGER NICHTAKTIVE	1	1	-	-	1	-	-	-	-	-	-	-	-	-	-	-
ERWERBSPERSONEN	-	-	-	-	1	-	-	-	-	-	-	-	-	-	-	-
AUF SUCHE N.ERW.-T	-	-	-	-	-	-	-	-	-	-	-	-	-	-	-	-
ERWERBSTÄETIGE	1	1	-	-	1	-	-	-	-	-	-	-	-	-	-	-
TEILZEITERWERBSTAE	-	-	-	-	-	-	-	-	-	-	-	-	-	-	-	-
517 SONSTIGE BODENLEGER	1	1	-	-	1	-	-	-	-	-	-	-	-	-	-	-
525 UEBRIGE BERUFE DES BAUGEWERB NICHTAKTIVE	1	1	-	-	1	-	-	-	-	-	-	-	-	-	-	-
ERWERBSPERSONEN	-	-	-	-	1	-	-	-	-	-	-	-	-	-	-	-
AUF SUCHE N.ERW.-T	-	-	-	-	-	-	-	-	-	-	-	-	-	-	-	-
ERWERBSTÄETIGE	1	1	-	-	1	-	-	-	-	-	-	-	-	-	-	-
TEILZEITERWERBSTAE	-	-	-	-	-	-	-	-	-	-	-	-	-	-	-	-
525 UEBRIGE BERUFE DES BAUGE	1	1	-	-	1	-	-	-	-	-	-	-	-	-	-	-
665 SONSTIGE TECHNISCHE FACHKRAE UND BERATER	1	1	-	1	-	-	-	-	-	-	-	-	-	-	-	-
NICHTAKTIVE	-	-	-	-	-	-	-	-	-	-	-	-	-	-	-	-
ERWERBSPERSONEN	1	1	-	1	-	-	-	-	-	-	-	-	-	-	-	-
AUF SUCHE N.ERW.-T	-	-	-	-	-	-	-	-	-	-	-	-	-	-	-	-
ERWERBSTÄETIGE	1	1	-	1	-	-	-	-	-	-	-	-	-	-	-	-
TEILZEITERWERBSTAE	-	-	-	-	-	-	-	-	-	-	-	-	-	-	-	-
665 SONSTIGE TECHNISCHE FACH UND BERATER	1	1	-	1	-	-	-	-	-	-	-	-	-	-	-	-
682 SONST. BUEROPERSONAL (ANOEEL NICHTAKTIVE	3	3	-	-	2	-	-	-	1	-	-	-	-	-	-	-
ERWERBSPERSONEN	-	-	-	-	2	-	-	-	1	-	-	-	-	-	-	-
AUF SUCHE N.ERW.-T	-	-	-	-	-	-	-	-	-	-	-	-	-	-	-	-
ERWERBSTÄETIGE	3	3	-	-	2	-	-	-	1	-	-	-	-	-	-	-
TEILZEITERWERBSTAE	-	-	-	-	-	-	-	-	-	-	-	-	-	-	-	-
670 UNTERNEHMER, DIREKTOREN SCHAEFTSFUEHRER (PRIVATW	1	1	-	-	-	-	-	-	1	-	-	-	-	-	-	-
680 KAUFMAENNISCHE ANGESTELL	1	1	-	-	1	-	-	-	-	-	-	-	-	-	-	-
082 MASCHINENBAU HTL	1	1	-	-	1	-	-	-	-	-	-	-	-	-	-	-
733 LASTWAGENFUEHRER, CHAUFFEURS NICHTAKTIVE	1	1	-	-	-	1	-	-	-	-	-	-	-	-	-	-
ERWERBSPERSONEN	-	-	-	-	-	1	-	-	-	-	-	-	-	-	-	-
AUF SUCHE N.ERW.-T	-	-	-	-	-	-	-	-	-	-	-	-	-	-	-	-
ERWERBSTÄETIGE	1	1	-	-	-	1	-	-	-	-	-	-	-	-	-	-
TEILZEITERWERBSTAE	-	-	-	-	-	-	-	-	-	-	-	-	-	-	-	-
733 LASTWAGENFUEHRER, CHAUFF	1	1	-	-	-	1	-	-	-	-	-	-	-	-	-	-
763 UNIFORMIERTE POSTBEAMTE NICHTAKTIVE	2	2	1	-	1	-	-	-	-	-	-	-	-	-	-	-
ERWERBSPERSONEN	-	-	1	-	1	-	-	-	-	-	-	-	-	-	-	-
AUF SUCHE N.ERW.-T	-	-	-	-	-	-	-	-	-	-	-	-	-	-	-	-
ERWERBSTÄETIGE	2	2	1	-	1	-	-	-	-	-	-	-	-	-	-	-
TEILZEITERWERBSTAE	-	-	-	-	-	-	-	-	-	-	-	-	-	-	-	-
762 POSTBOTEN	2	2	1	-	1	-	-	-	-	-	-	-	-	-	-	-
305 SCHREINER (O.N.A.)	44	43	4	15	9	9	2	4	1	1						
070 ARCHITEKTUR NICHTAKTIVE	1	1	-	-	-	1	-	-	-	-	-	-	-	-	-	-
ERWERBSPERSONEN	-	-	-	-	-	1	-	-	-	-	-	-	-	-	-	-
AUF SUCHE N.ERW.-T	-	-	-	-	-	-	-	-	-	-	-	-	-	-	-	-
ERWERBSTÄETIGE	1	1	-	-	-	1	-	-	-	-	-	-	-	-	-	-
TEILZEITERWERBSTAE	-	-	-	-	-	-	-	-	-	-	-	-	-	-	-	-
904 INNENARCHITEKTEN	1	1	-	-	-	1	-	-	-	-	-	-	-	-	-	-
125 SCHULE FUER SOZIALE ARBEIT NICHTAKTIVE	1	1	-	1	-	-	-	-	-	-	-	-	-	-	-	-
ERWERBSPERSONEN	-	-	-	1	-	-	-	-	-	-	-	-	-	-	-	-
AUF SUCHE N.ERW.-T	-	-	-	-	-	-	-	-	-	-	-	-	-	-	-	-
ERWERBSTÄETIGE	1	1	-	1	-	-	-	-	-	-	-	-	-	-	-	-
TEILZEITERWERBSTAE	-	-	-	-	-	-	-	-	-	-	-	-	-	-	-	-
943 SOZIALFUERSORGER, SOZIAL	1	1	-	1	-	-	-	-	-	-	-	-	-	-	-	-
135 SONSTIGE HANDELSCHULE, VER- KEHRSSCHULE NICHTAKTIVE	4	3	-	2	1	-	-	-	1	1	-	-	-	-	-	-
ERWERBSPERSONEN	-	-	-	-	-	-	-	-	-	-	-	-	-	-	-	-
AUF SUCHE N.ERW.-T	-	-	-	-	-	-	-	-	-	-	-	-	-	-	-	-
ERWERBSTÄETIGE	4	3	-	2	1	-	-	-	1	1	-	-	-	-	-	-
TEILZEITERWERBSTAE	-	-	-	-	-	-	-	-	-	-	-	-	-	-	-	-
670 UNTERNEHMER, DIREKTOREN SCHAEFTSFUEHRER (PRIVATW	1	1	-	1	-	-	-	-	-	-	-	-	-	-	-	-
081 TIEFBAU HTL	1	-	-	-	-	-	-	-	-	1	1	-	-	-	-	-
083 MIKROTECHNIK, UHRENTSCHN	1	1	-	-	1	-	-	-	-	-	-	-	-	-	-	-
955 MATERIALVERWALTER, MAGAZ	1	1	-	1	-	-	-	-	-	-	-	-	-	-	-	-
138 KUNSTGEWERBESCHULE, KUNST- AKADEMIE NICHTAKTIVE	1	1	-	1	-	-	-	-	-	-	-	-	-	-	-	-
ERWERBSPERSONEN	-	-	-	1	-	-	-	-	-	-	-	-	-	-	-	-
AUF SUCHE N.ERW.-T	-	-	-	-	-	-	-	-	-	-	-	-	-	-	-	-
ERWERBSTÄETIGE	1	1	-	1	-	-	-	-	-	-	-	-	-	-	-	-
TEILZEITERWERBSTAE	-	-	-	-	-	-	-	-	-	-	-	-	-	-	-	-
904 INNENARCHITEKTEN	1	1	-	1	-	-	-	-	-	-	-	-	-	-	-	-

Personen mit ursprünglich und später erlerntem Beruf nach ihrer gegenwärtigen Tätigkeit sowie nach Alter, Geschlecht und Heimat

3.27 Ursprünglich erlernter Beruf Später erlernter Beruf Gegenwärtige Tätigkeit	Im ganzen	Männer							Frauen							
		Total	-20	25-39	40-49	50-59	60-64	65+	Total	-24	25-39	40-49	50-59	60-64	65+	
		1	2	3	4	5	6	7	8	9	10	11	12	13	14	15
IM GANZEN																
150 LANDWIRTE, VIEHZUECHTER NICHTAKTIVE	1	1	-	-	-	1	-	-	-	-	-	-	-	-	-	-
ERWERBSPERSONEN AUF SUCHE N. ERW.-T	1	1	-	-	-	-	-	1	-	-	-	-	-	-	-	-
ERWERBSTAETIGE	1	1	-	-	-	-	-	1	-	-	-	-	-	-	-	-
TEILZEITERWERBSTAE	-	-	-	-	-	-	-	-	-	-	-	-	-	-	-	-
150 LANDWIRTE, VIENZUECHTER	1	1	-	-	-	1	-	-	-	-	-	-	-	-	-	-
303 ZIMMERLEUTE NICHTAKTIVE	4	4	1	1	-	1	-	1	-	-	-	-	-	-	-	-
ERWERBSPERSONEN AUF SUCHE N. ERW.-T	4	4	1	1	-	1	-	1	-	-	-	-	-	-	-	-
ERWERBSTAETIGE	4	4	1	1	-	1	-	1	-	-	-	-	-	-	-	-
TEILZEITERWERBSTAE	-	-	-	-	-	-	-	-	-	-	-	-	-	-	-	-
305 SCHREINER (O.N.A.)	2	2	1	-	-	-	-	1	-	-	-	-	-	-	-	-
660 BAUFUEHRER	1	1	-	-	-	1	-	-	-	-	-	-	-	-	-	-
662 SONSTIGE BAUMASCHINENFUE. DREHER	1	1	-	1	-	-	-	-	-	-	-	-	-	-	-	-
NICHTAKTIVE	1	1	-	-	-	-	-	1	-	-	-	-	-	-	-	-
ERWERBSPERSONEN AUF SUCHE N. ERW.-T	1	1	-	-	-	-	-	1	-	-	-	-	-	-	-	-
ERWERBSTAETIGE	1	1	-	-	-	-	-	1	-	-	-	-	-	-	-	-
TEILZEITERWERBSTAE	-	-	-	-	-	-	-	-	-	-	-	-	-	-	-	-
425 DREHER	1	1	-	-	-	1	-	-	-	-	-	-	-	-	-	-
434 SCHWEISSER NICHTAKTIVE	2	2	1	1	-	-	-	-	-	-	-	-	-	-	-	-
ERWERBSPERSONEN AUF SUCHE N. ERW.-T	2	2	1	1	-	-	-	-	-	-	-	-	-	-	-	-
ERWERBSTAETIGE	2	2	1	1	-	-	-	-	-	-	-	-	-	-	-	-
TEILZEITERWERBSTAE	-	-	-	-	-	-	-	-	-	-	-	-	-	-	-	-
434 SCHWEISSER	2	2	1	1	-	-	-	-	-	-	-	-	-	-	-	-
451 SONSTIGE SCHLOSSER NICHTAKTIVE	1	1	-	1	-	-	-	-	-	-	-	-	-	-	-	-
ERWERBSPERSONEN AUF SUCHE N. ERW.-T	1	1	-	1	-	-	-	-	-	-	-	-	-	-	-	-
ERWERBSTAETIGE	1	1	-	1	-	-	-	-	-	-	-	-	-	-	-	-
TEILZEITERWERBSTAE	-	-	-	-	-	-	-	-	-	-	-	-	-	-	-	-
457 MECHANIKER	1	1	-	1	-	-	-	-	-	-	-	-	-	-	-	-
457 MECHANIKER NICHTAKTIVE	1	1	-	-	-	1	-	-	-	-	-	-	-	-	-	-
ERWERBSPERSONEN AUF SUCHE N. ERW.-T	1	1	-	-	-	1	-	-	-	-	-	-	-	-	-	-
ERWERBSTAETIGE	1	1	-	-	-	1	-	-	-	-	-	-	-	-	-	-
TEILZEITERWERBSTAE	-	-	-	-	-	-	-	-	-	-	-	-	-	-	-	-
457 MECHANIKER	1	1	-	1	-	-	-	-	-	-	-	-	-	-	-	-
480 UEBRIGE METALLHERSTELLER UND -BEARBEITER, MASCHINENBAUER UND ELEKTROWERKER NICHTAKTIVE	1	1	-	-	-	-	-	1	-	-	-	-	-	-	-	-
ERWERBSPERSONEN AUF SUCHE N. ERW.-T	1	1	-	-	-	-	-	1	-	-	-	-	-	-	-	-
ERWERBSTAETIGE	1	1	-	-	-	-	-	1	-	-	-	-	-	-	-	-
TEILZEITERWERBSTAE	-	-	-	-	-	-	-	-	-	-	-	-	-	-	-	-
480 UEBRIGE METALLHERSTELLER -BEARBEITER, MASCHINENBA UND ELEKTROWERKER	1	1	-	-	-	-	-	1	-	-	-	-	-	-	-	-
517 SONSTIGE BODENLEGER NICHTAKTIVE	1	1	-	-	-	1	-	-	-	-	-	-	-	-	-	-
ERWERBSPERSONEN AUF SUCHE N. ERW.-T	1	1	-	-	-	1	-	-	-	-	-	-	-	-	-	-
ERWERBSTAETIGE	1	1	-	-	-	1	-	-	-	-	-	-	-	-	-	-
TEILZEITERWERBSTAE	-	-	-	-	-	-	-	-	-	-	-	-	-	-	-	-
714 UEBR. KAUFLEUTE UND GESC. FUEHRER IN GROSS- U. DETA	1	1	-	-	-	1	-	-	-	-	-	-	-	-	-	-
653 LABORANTEN (OHNE MEDIZINISCH UND PHOTOLABORANTEN) NICHTAKTIVE	1	1	-	-	-	-	-	1	-	-	-	-	-	-	-	-
ERWERBSPERSONEN AUF SUCHE N. ERW.-T	1	1	-	-	-	-	-	1	-	-	-	-	-	-	-	-
ERWERBSTAETIGE	1	1	-	-	-	-	-	1	-	-	-	-	-	-	-	-
TEILZEITERWERBSTAE	-	-	-	-	-	-	-	-	-	-	-	-	-	-	-	-
733 LASTWAGENFUEHRER, CHAUFF.	1	1	-	-	-	-	-	1	-	-	-	-	-	-	-	-
656 MASCHINISTEN NICHTAKTIVE	2	2	1	1	-	-	-	-	-	-	-	-	-	-	-	-
ERWERBSPERSONEN AUF SUCHE N. ERW.-T	2	2	1	1	-	-	-	-	-	-	-	-	-	-	-	-
ERWERBSTAETIGE	2	2	1	1	-	-	-	-	-	-	-	-	-	-	-	-
TEILZEITERWERBSTAE	-	-	-	-	-	-	-	-	-	-	-	-	-	-	-	-
305 SCHREINER (O.N.A.)	1	1	1	-	-	-	-	-	-	-	-	-	-	-	-	-
656 MASCHINISTEN	1	1	-	1	-	-	-	-	-	-	-	-	-	-	-	-
665 SONSTIGE TECHNISCHE FACHKRAE UND BERATER NICHTAKTIVE	2	2	-	2	-	-	-	-	-	-	-	-	-	-	-	-
ERWERBSPERSONEN AUF SUCHE N. ERW.-T	2	2	-	2	-	-	-	-	-	-	-	-	-	-	-	-
ERWERBSTAETIGE	2	2	-	2	-	-	-	-	-	-	-	-	-	-	-	-
TEILZEITERWERBSTAE	-	-	-	-	-	-	-	-	-	-	-	-	-	-	-	-
640 HOCH- UND TIEFBAUZEICHNE	1	1	-	1	-	-	-	-	-	-	-	-	-	-	-	-
665 SONSTIGE TECHNISCHE FACH UND BERATER	1	1	-	1	-	-	-	-	-	-	-	-	-	-	-	-
680 KAUFMAENNISCHE ANGESTELLTE NICHTAKTIVE	1	1	-	1	-	-	-	-	-	-	-	-	-	-	-	-
ERWERBSPERSONEN AUF SUCHE N. ERW.-T	1	1	-	1	-	-	-	-	-	-	-	-	-	-	-	-
ERWERBSTAETIGE	1	1	-	1	-	-	-	-	-	-	-	-	-	-	-	-

Personen mit ursprünglich und später erlerntem Beruf nach ihrer gegenwärtigen Tätigkeit sowie nach Alter, Geschlecht und Heimat

3.27 Ursprünglich erlernter Beruf Später erlernter Beruf Gegenwärtige Tätigkeit	Im ganzen	Männer							Frauen							
		Total	—24	25—39	40—49	50—59	60—64	65+	Total	—24	25—39	40—49	50—59	60—64	65+	
		1	2	3	4	5	6	7	8	9	10	11	12	13	14	15
IM GANZEN																
TEILZEITERWERBSTAE	-	-	-	-	-	-	-	-	-	-	-	-	-	-	-	-
680 KAUFMAENNISCHE ANGESTELL	1	1	-	1	-	-	-	-	-	-	-	-	-	-	-	-
682 SONST. BUEROPERSONAL (ANGELE NICHTAKTIVE ERWERBSPERSONEN AUF SUCHE N. ERW.-T ERWERBSTAETIGE TEILZEITERWERBSTAE	1 1 1 1 1	1 1 1 1 1	- - - - -	- - - - -	- - - - -	1 - - - 1	- - - - -	- - - - -	- - - - -	-	-	-	-	-	-	-
682 MASCHINENBAU HTL	1	1	-	-	-	1	-	-	-	-	-	-	-	-	-	-
685 KALKULATOREN NICHTAKTIVE ERWERBSPERSONEN AUF SUCHE N. ERW.-T ERWERBSTAETIGE TEILZEITERWERBSTAE	1 1 1 1 1	1 1 1 1 1	- - - - -	- - - - -	- - - - -	1 - - - 1	- - - - -	- - - - -	- - - - -	-	-	-	-	-	-	-
665 SONSTIGE TECHNISCHE FACH UND BERATER	1	1	-	-	-	1	-	-	-	-	-	-	-	-	-	-
690 EDV-OPERATEURE NICHTAKTIVE ERWERBSPERSONEN AUF SUCHE N. ERW.-T ERWERBSTAETIGE TEILZEITERWERBSTAE	1 1 1 1 1	1 1 1 1 1	- - - - -	- - - - -	- - - - -	1 - - - 1	- - - - -	- - - - -	- - - - -	-	-	-	-	-	-	-
690 EDV-OPERATEURE	1	1	-	-	-	1	-	-	-	-	-	-	-	-	-	-
720 VERSICHERUNGSINSPEKTOREN UND -AGENTEN NICHTAKTIVE ERWERBSPERSONEN AUF SUCHE N. ERW.-T ERWERBSTAETIGE TEILZEITERWERBSTAE	1 1 1 1 1	1 1 1 1 1	- - - - -	- - - - -	- - - - -	- - - - -	- - - - -	1 - - - -	- - - - -	-	-	-	-	-	-	-
733 LASTWAGENFUEHRER, CHAUFFEURE NICHTAKTIVE ERWERBSPERSONEN AUF SUCHE N. ERW.-T ERWERBSTAETIGE TEILZEITERWERBSTAE	3 3 3 3 3	3 3 3 3 3	- - - - -	2 - - - 2	- - - - -	- - - - -	1 - - - 1	- - - - -	- - - - -	-	-	-	-	-	-	-
171 UEBRIGE GARTENBAUBERUFE	1	1	-	-	-	1	-	-	-	-	-	-	-	-	-	-
324 BAUHANDLANGER, ERDARBEIT	1	1	-	1	-	-	-	-	-	-	-	-	-	-	-	-
733 LASTWAGENFUEHRER, CHAUFF	1	1	-	1	-	-	-	-	-	-	-	-	-	-	-	-
760 SCHALTER-, BUERO- UND VERSAN- BEAMTE DER PTT NICHTAKTIVE ERWERBSPERSONEN AUF SUCHE N. ERW.-T ERWERBSTAETIGE TEILZEITERWERBSTAE	1 1 1 1 1	1 1 1 1 1	- - - - -	- - - - -	- - - - -	- - - - -	- - - - -	1 - - - -	- - - - -	-	-	-	-	-	-	-
763 UNIFORMIERTE POSTBEAMTE NICHTAKTIVE ERWERBSPERSONEN AUF SUCHE N. ERW.-T ERWERBSTAETIGE TEILZEITERWERBSTAE	1 1 1 1 1	1 1 1 1 1	- - - - -	- - - - -	1 - - - 1	- - - - -	- - - - -	- - - - -	- - - - -	-	-	-	-	-	-	-
762 POSTBOTEN	1	1	-	-	1	-	-	-	-	-	-	-	-	-	-	-
780 GASTWIRTE, HOTELIERS NICHTAKTIVE ERWERBSPERSONEN AUF SUCHE N. ERW.-T ERWERBSTAETIGE TEILZEITERWERBSTAE	1 1 1 1 1	1 1 1 1 1	- - - - -	1 - - - 1	- - - - -	- - - - -	- - - - -	- - - - -	- - - - -	-	-	-	-	-	-	-
780 GASTWIRTE, HOTELIERS	1	1	-	1	-	-	-	-	-	-	-	-	-	-	-	-
787 KELLNER, SERVIERTOECHTER NICHTAKTIVE ERWERBSPERSONEN AUF SUCHE N. ERW.-T ERWERBSTAETIGE TEILZEITERWERBSTAE	1 1 1 1 1	1 1 1 1 1	- - - - -	1 - - - 1	- - - - -	- - - - -	- - - - -	- - - - -	- - - - -	-	-	-	-	-	-	-
087 ELEKTROTECHNIK, ELEKTRON	1	1	-	1	-	-	-	-	-	-	-	-	-	-	-	-
790 KOECHE NICHTAKTIVE ERWERBSPERSONEN AUF SUCHE N. ERW.-T ERWERBSTAETIGE TEILZEITERWERBSTAE	1 1 1 1 1	1 1 1 1 1	- - - - -	- - - - -	1 - - - 1	- - - - -	- - - - -	- - - - -	- - - - -	-	-	-	-	-	-	-
790 KOECHE	1	1	-	-	1	-	-	-	-	-	-	-	-	-	-	-
802 HAUSHWARTER, PORTIERS (OHNE HOTELPORTIERS)	2	2	-	-	1	1	-	-	-	-	-	-	-	-	-	-
NICHTAKTIVE ERWERBSPERSONEN AUF SUCHE N. ERW.-T ERWERBSTAETIGE TEILZEITERWERBSTAE	2 2 2 2	2 2 2 2	- - - -	- - - -	1 - - 1	1 - - 1	- - - -	- - - -	- - - -	-	-	-	-	-	-	-
802 HAUSHWARTER, PORTIERS (OHNE HOTELPORTIERS)	2	2	-	-	1	1	-	-	-	-	-	-	-	-	-	-
823 UEBRIGE BERUFE DER KOERPERPF NICHTAKTIVE ERWERBSPERSONEN AUF SUCHE N. ERW.-T ERWERBSTAETIGE TEILZEITERWERBSTAE	1 1 1 1 1	1 1 1 1 1	1 - - - 1	- - - - -	- - - - -	- - - - -	- - - - -	- - - - -	- - - - -	-	-	-	-	-	-	-
823 UEBRIGE BERUFE DER KOERP	1	1	1	-	-	-	-	-	-	-	-	-	-	-	-	-
841 POLIZISTEN, POL.-ASSISTENTIN NICHTAKTIVE ERWERBSPERSONEN AUF SUCHE N. ERW.-T ERWERBSTAETIGE TEILZEITERWERBSTAE	3 3 3 3 3	3 3 3 3 3	- - - - -	- - - - -	2 - - - 2	1 - - - 1	- - - - -	- - - - -	- - - - -	-	-	-	-	-	-	-

Personen mit ursprünglich und später erlerntem Beruf nach ihrer gegenwärtigen Tätigkeit sowie nach Alter, Geschlecht und Heimat

3.27 Ursprünglich erlernter Beruf Später erlernter Beruf Gegenwärtige Tätigkeit	Im ganzen	Männer							Frauen							
		Total	-24	25-39	40-49	50-59	60-64	65+	Total	-24	25-39	40-49	50-59	60-64	65+	
		1	2	3	4	5	6	7	8	9	10	11	12	13	14	15
IM GANZEN																
787 KELLNER, SERVIERTOECHTER NICHTAKTIVE ERWERBSPERSONEN AUF SUCHE N. ERW.-T ERWERBSTÄETIGE TEILZEITERWERBSTÄE	1 - 1 - 1 -	1 - 1 - 1 -	- - - - - -	1 - 1 - 1 -	- - - - - -	- - - - - -	- - - - - -	- - - - - -	- - - - - -	- - - - - -	- - - - - -	- - - - - -	- - - - - -	- - - - - -	- - - - - -	- - - - - -
780 GASTWIRTE, HOTELIERS	1	1	-	1	-	-	-	-	-	-	-	-	-	-	-	-
841 POLIZISTEN, POL.-ASSISTENTIN NICHTAKTIVE ERWERBSPERSONEN AUF SUCHE N. ERW.-T ERWERBSTÄETIGE TEILZEITERWERBSTÄE	1 - 1 - 1 -	1 - 1 - 1 -	- - - - - -	1 - 1 - 1 -	- - - - - -	- - - - - -	- - - - - -	- - - - - -	- - - - - -	- - - - - -	- - - - - -	- - - - - -	- - - - - -	- - - - - -	- - - - - -	- - - - - -
670 UNTERNEHMER, DIREKTOREN SCHAFFTSFUEHRER (PRIVATW)	1	1	-	1	-	-	-	-	-	-	-	-	-	-	-	-
890 REDAKTOREN, JOURNALISTEN NICHTAKTIVE ERWERBSPERSONEN AUF SUCHE N. ERW.-T ERWERBSTÄETIGE TEILZEITERWERBSTÄE	1 - 1 - 1 -	1 - 1 - 1 -	- - - - - -	- - - - - -	1 - 1 - 1 -	- - - - - -	- - - - - -	- - - - - -	- - - - - -	- - - - - -	- - - - - -	- - - - - -	- - - - - -	- - - - - -	- - - - - -	- - - - - -
671 LEITENDE BEAMTE DER OEFF VERWALTUNG UND BETRIEBE	1	1	-	-	1	-	-	-	-	-	-	-	-	-	-	-
341 OFFSETDRUCKER	3	3	1	2	-	-	-	-	-	-	-	-	-	-	-	-
342 BUCHDRUCKER NICHTAKTIVE ERWERBSPERSONEN AUF SUCHE N. ERW.-T ERWERBSTÄETIGE TEILZEITERWERBSTÄE	1 - 1 - 1 -	1 - 1 - 1 -	1 - 1 - 1 -	- - - - - -	- - - - - -	- - - - - -	- - - - - -	- - - - - -	- - - - - -	- - - - - -	- - - - - -	- - - - - -	- - - - - -	- - - - - -	- - - - - -	- - - - - -
341 OFFSETDRUCKER	1	1	1	-	-	-	-	-	-	-	-	-	-	-	-	-
350 REPRODUKTIONSPHOTOGRAPHEN, PHOTOGRAVEURE NICHTAKTIVE ERWERBSPERSONEN AUF SUCHE N. ERW.-T ERWERBSTÄETIGE TEILZEITERWERBSTÄE	1 - 1 - 1 -	1 - 1 - 1 -	- - - - - -	1 - 1 - 1 -	- - - - - -	- - - - - -	- - - - - -	- - - - - -	- - - - - -	- - - - - -	- - - - - -	- - - - - -	- - - - - -	- - - - - -	- - - - - -	- - - - - -
350 REPRODUKTIONSPHOTOGRAPHE PHOTOGRAVEURE	1	1	-	1	-	-	-	-	-	-	-	-	-	-	-	-
890 REDAKTOREN, JOURNALISTEN NICHTAKTIVE ERWERBSPERSONEN AUF SUCHE N. ERW.-T ERWERBSTÄETIGE TEILZEITERWERBSTÄE	1 - 1 - 1 -	1 - 1 - 1 -	- - - - - -	1 - 1 - 1 -	- - - - - -	- - - - - -	- - - - - -	- - - - - -	- - - - - -	- - - - - -	- - - - - -	- - - - - -	- - - - - -	- - - - - -	- - - - - -	- - - - - -
890 REDAKTOREN, JOURNALISTEN	1	1	-	1	-	-	-	-	-	-	-	-	-	-	-	-
342 BUCHDRUCKER	16	16	4	9	2	-	-	-	-	-	-	-	-	-	-	-
108 DRUCKTECHNIK TS NICHTAKTIVE ERWERBSPERSONEN AUF SUCHE N. ERW.-T ERWERBSTÄETIGE TEILZEITERWERBSTÄE	1 - 1 - 1 -	1 - 1 - 1 -	- - - - - -	1 - 1 - 1 -	- - - - - -	- - - - - -	- - - - - -	- - - - - -	- - - - - -	- - - - - -	- - - - - -	- - - - - -	- - - - - -	- - - - - -	- - - - - -	- - - - - -
631 DRUCKEREITECHNIKER	1	1	-	1	-	-	-	-	-	-	-	-	-	-	-	-
135 SONSTIGE HANDELSCHULE, VER- KEHRSSCHULE NICHTAKTIVE ERWERBSPERSONEN AUF SUCHE N. ERW.-T ERWERBSTÄETIGE TEILZEITERWERBSTÄE	1 - 1 - 1 -	1 - 1 - 1 -	- - - - - -	1 - 1 - 1 -	- - - - - -	- - - - - -	- - - - - -	- - - - - -	- - - - - -	- - - - - -	- - - - - -	- - - - - -	- - - - - -	- - - - - -	- - - - - -	- - - - - -
733 LASTWAGENFUEHRER, CHAUFF	1	1	-	1	-	-	-	-	-	-	-	-	-	-	-	-
341 OFFSETDRUCKER NICHTAKTIVE ERWERBSPERSONEN AUF SUCHE N. ERW.-T ERWERBSTÄETIGE TEILZEITERWERBSTÄE	6 - 6 - 6 -	6 - 6 - 6 -	2 - 2 - 2 -	4 - 4 - 4 -	- - - - - -	- - - - - -	- - - - - -	- - - - - -	- - - - - -	- - - - - -	- - - - - -	- - - - - -	- - - - - -	- - - - - -	- - - - - -	- - - - - -
341 OFFSETDRUCKER	5	5	1	4	-	-	-	-	-	-	-	-	-	-	-	-
342 BUCHDRUCKER	1	1	1	-	-	-	-	-	-	-	-	-	-	-	-	-
457 MECHANIKER NICHTAKTIVE ERWERBSPERSONEN AUF SUCHE N. ERW.-T ERWERBSTÄETIGE TEILZEITERWERBSTÄE	1 - 1 - 1 -	1 - 1 - 1 -	- - - - - -	- - - - - -	1 - 1 - 1 -	- - - - - -	- - - - - -	- - - - - -	- - - - - -	- - - - - -	- - - - - -	- - - - - -	- - - - - -	- - - - - -	- - - - - -	- - - - - -
343 SONSTIGE DRUCKER	1	1	-	-	1	-	-	-	-	-	-	-	-	-	-	-
510 MAURER NICHTAKTIVE ERWERBSPERSONEN AUF SUCHE N. ERW.-T ERWERBSTÄETIGE TEILZEITERWERBSTÄE	1 - 1 - 1 -	1 - 1 - 1 -	1 - 1 - 1 -	- - - - - -	- - - - - -	- - - - - -	- - - - - -	- - - - - -	- - - - - -	- - - - - -	- - - - - -	- - - - - -	- - - - - -	- - - - - -	- - - - - -	- - - - - -
510 MAURER	1	1	1	-	-	-	-	-	-	-	-	-	-	-	-	-
650 SONSTIGE TECHNISCHE ZEICHNER NICHTAKTIVE ERWERBSPERSONEN AUF SUCHE N. ERW.-T ERWERBSTÄETIGE TEILZEITERWERBSTÄE	1 - 1 - 1 -	1 - 1 - 1 -	1 - 1 - 1 -	- - - - - -	- - - - - -	- - - - - -	- - - - - -	- - - - - -	- - - - - -	- - - - - -	- - - - - -	- - - - - -	- - - - - -	- - - - - -	- - - - - -	- - - - - -
650 SONSTIGE TECHNISCHE ZEIC	1	1	1	-	-	-	-	-	-	-	-	-	-	-	-	-
682 SONST. BUEROPERSONAL (ANGELE NICHTAKTIVE ERWERBSPERSONEN	1 - 1 -	1 - 1 -	- - - -	- - - -	- - - -	- - - -	- - - -	- - - -	1 - 1 -	- - - -	- - - -	- - - -	- - - -	- - - -	- - - -	- - - -

Personen mit ursprünglich und später erlerntem Beruf nach ihrer gegenwärtigen Tätigkeit sowie nach Alter, Geschlecht und Heimat

3.27 Ursprünglich erlernter Beruf Später erlernter Beruf Gegenwärtige Tätigkeit	Im ganzen	Männer							Frauen							
		Total	-24	25-39	40-49	50-59	60-64	65+	Total	-24	25-39	40-49	50-59	60-64	65+	
		1	2	3	4	5	6	7	8	9	10	11	12	13	14	15
IM GANZEN																
AUF SUCHE N.ERW.-T ERWERBSTÄETIGE TEILZEITERWERBSTAE	-	-	-	-	-	-	-	-	-	-	-	-	-	-	-	-
690 EDV-OPERATEURE NICHTAKTIVE ERWERBSPERSONEN AUF SUCHE N.ERW.-T ERWERBSTÄETIGE TEILZEITERWERBSTAE	1	1	-	1	-	-	-	-	-	-	-	-	-	-	-	-
690 EDV-OPERATEURE	1	1	-	1	-	-	-	-	-	-	-	-	-	-	-	-
703 VERKAEUFER NICHTAKTIVE ERWERBSPERSONEN AUF SUCHE N.ERW.-T ERWERBSTÄETIGE TEILZEITERWERBSTAE	1	1	-	1	-	-	-	-	-	-	-	-	-	-	-	-
665 SONSTIGE TECHNISCHE FACH UND BERATER	1	1	-	1	-	-	-	-	-	-	-	-	-	-	-	-
841 POLIZISTEN, POL.-ASSISTENTIN NICHTAKTIVE ERWERBSPERSONEN AUF SUCHE N.ERW.-T ERWERBSTÄETIGE TEILZEITERWERBSTAE	1	1	-	1	-	-	-	-	-	-	-	-	-	-	-	-
841 POLIZISTEN, POL.-ASSISTE	1	1	-	1	-	-	-	-	-	-	-	-	-	-	-	-
890 REDAKTOREN, JOURNALISTEN NICHTAKTIVE ERWERBSPERSONEN AUF SUCHE N.ERW.-T ERWERBSTÄETIGE TEILZEITERWERBSTAE	1	1	-	1	-	-	-	-	-	-	-	-	-	-	-	-
890 REDAKTOREN, JOURNALISTEN	1	1	-	1	-	-	-	-	-	-	-	-	-	-	-	-
352 PHOTOLABORANTEN	5	2	-	2	-	-	-	-	-	3	2	-	1	-	-	-
680 KAUFMAENNISCHE ANGESTELLTE NICHTAKTIVE ERWERBSPERSONEN AUF SUCHE N.ERW.-T ERWERBSTÄETIGE TEILZEITERWERBSTAE	1	-	-	-	-	-	-	-	-	1	-	-	1	-	-	-
682 SONST. BUEROPERSONAL (ANGELE) NICHTAKTIVE ERWERBSPERSONEN AUF SUCHE N.ERW.-T ERWERBSTÄETIGE TEILZEITERWERBSTAE	1	-	-	-	-	-	-	-	-	1	1	-	-	-	-	-
082 MASCHINENBAU HTL	1	-	-	-	-	-	-	-	-	1	1	-	-	-	-	-
869 ARZT-, ZAHNARZTGEHILFINNEN NICHTAKTIVE ERWERBSPERSONEN AUF SUCHE N.ERW.-T ERWERBSTÄETIGE TEILZEITERWERBSTAE	1	-	-	-	-	-	-	-	-	1	1	-	-	-	-	-
869 ARZT-, ZAHNARZTGEHILFINN	1	-	-	-	-	-	-	-	-	1	1	-	-	-	-	-
906 PHOTOGRAPHEN, KAMERALEUTE NICHTAKTIVE ERWERBSPERSONEN AUF SUCHE N.ERW.-T ERWERBSTÄETIGE TEILZEITERWERBSTAE	2	2	-	2	-	-	-	-	-	-	-	-	-	-	-	-
906 PHOTOGRAPHEN, KAMERALEUT	2	2	-	2	-	-	-	-	-	-	-	-	-	-	-	-
353 BUCHBINDER	2	1	-	1	-	-	-	-	-	1	-	-	-	-	-	1
886 SYSTEMANALYTIKER (INFORMATIK) EDV-ANALYTIKER NICHTAKTIVE ERWERBSPERSONEN AUF SUCHE N.ERW.-T ERWERBSTÄETIGE TEILZEITERWERBSTAE	1	1	-	1	-	-	-	-	-	-	-	-	-	-	-	-
086 REAKTORTECHNIK HTL	1	1	-	1	-	-	-	-	-	-	-	-	-	-	-	-
910 SCHAUSPIELER NICHTAKTIVE ERWERBSPERSONEN AUF SUCHE N.ERW.-T ERWERBSTÄETIGE TEILZEITERWERBSTAE	1	-	-	-	-	-	-	-	-	1	-	-	-	-	-	1
360 LEDERHERSTELLER, GERBER	1	1	-	-	1	-	-	-	-	-	-	-	-	-	-	-
682 SONST. BUEROPERSONAL (ANGELE) NICHTAKTIVE ERWERBSPERSONEN AUF SUCHE N.ERW.-T ERWERBSTÄETIGE TEILZEITERWERBSTAE	1	1	-	-	1	-	-	-	-	-	-	-	-	-	-	-
714 UEBR. KAUFLEUTE UND GESC FUEHRER IN GROSS- U. DETA	1	1	-	-	1	-	-	-	-	-	-	-	-	-	-	-
361 SCHUHMACHER	16	16	-	2	3	5	2	4	-	-	-	-	-	-	-	-
135 SONSTIGE HANDELSCHULE, VER- KEHRSSCHULE NICHTAKTIVE ERWERBSPERSONEN AUF SUCHE N.ERW.-T ERWERBSTÄETIGE TEILZEITERWERBSTAE	2	2	-	-	1	-	-	1	-	-	-	-	-	-	-	-
703 VERKAEUFER	1	1	-	-	1	-	-	-	-	-	-	-	-	-	-	-
714 UEBR. KAUFLEUTE UND GESC FUEHRER IN GROSS- U. DETA	1	1	-	-	-	-	-	1	-	-	-	-	-	-	-	-

Personen mit ursprünglich und später erlerntem Beruf nach ihrer gegenwärtigen Tätigkeit sowie nach Alter, Geschlecht und Heimat

3.27 Urprünglich erlernter Beruf Später erlernter Beruf Gegenwärtige Tätigkeit	Im ganzen	Männer						Frauen							
		Total	--24	25-30	40-40	50-50	60-64	65+	Total	--24	25-30	40-40	50-50	60-64	65+
IM GANZEN															
150 LANDWIRTE, VIEHZUECHTER NICHTAKTIVE	1	1	-	-	-	-	-	1	-	-	-	-	-	-	-
ERWERBSPERSONEN	-	-	-	-	-	-	-	-	-	-	-	-	-	-	-
AUF SUCHE N. ERW.-T	1	1	-	-	-	-	-	1	-	-	-	-	-	-	-
ERWERBSTÄETIGE	-	-	-	-	-	-	-	-	-	-	-	-	-	-	-
TEILZEITERWERBSTAE	1	1	-	-	-	-	-	1	-	-	-	-	-	-	-
150 LANDWIRTE, VIEHZUECHTER	1	1	-	-	-	-	-	1	-	-	-	-	-	-	-
510 MAURER NICHTAKTIVE	2	2	-	2	-	-	-	-	-	-	-	-	-	-	-
ERWERBSPERSONEN	-	-	-	-	-	-	-	-	-	-	-	-	-	-	-
AUF SUCHE N. ERW.-T	2	2	-	2	-	-	-	-	-	-	-	-	-	-	-
ERWERBSTÄETIGE	-	-	-	-	-	-	-	-	-	-	-	-	-	-	-
TEILZEITERWERBSTAE	-	-	-	-	-	-	-	-	-	-	-	-	-	-	-
510 MAURER	2	2	-	2	-	-	-	-	-	-	-	-	-	-	-
656 MASCHINISTEN NICHTAKTIVE	1	1	-	-	1	-	-	-	-	-	-	-	-	-	-
ERWERBSPERSONEN	-	-	-	-	-	-	-	-	-	-	-	-	-	-	-
AUF SUCHE N. ERW.-T	1	1	-	-	1	-	-	-	-	-	-	-	-	-	-
ERWERBSTÄETIGE	-	-	-	-	-	-	-	-	-	-	-	-	-	-	-
TEILZEITERWERBSTAE	1	1	-	-	1	-	-	-	-	-	-	-	-	-	-
662 SONSTIGE BAUMASCHINENFUE	1	1	-	-	1	-	-	-	-	-	-	-	-	-	-
680 KAUFMAENNISCHE ANGESTELLTE NICHTAKTIVE	1	1	-	-	-	1	-	-	-	-	-	-	-	-	-
ERWERBSPERSONEN	-	-	-	-	-	-	-	-	-	-	-	-	-	-	-
AUF SUCHE N. ERW.-T	1	1	-	-	-	1	-	-	-	-	-	-	-	-	-
ERWERBSTÄETIGE	-	-	-	-	-	-	-	-	-	-	-	-	-	-	-
TEILZEITERWERBSTAE	1	1	-	-	-	1	-	-	-	-	-	-	-	-	-
680 KAUFMAENNISCHE ANGESTELLT	1	1	-	-	-	1	-	-	-	-	-	-	-	-	-
703 VERKAUEUFER NICHTAKTIVE	1	1	-	-	-	1	-	-	-	-	-	-	-	-	-
ERWERBSPERSONEN	-	-	-	-	-	-	-	-	-	-	-	-	-	-	-
AUF SUCHE N. ERW.-T	1	1	-	-	-	1	-	-	-	-	-	-	-	-	-
ERWERBSTÄETIGE	-	-	-	-	-	-	-	-	-	-	-	-	-	-	-
TEILZEITERWERBSTAE	1	1	-	-	-	1	-	-	-	-	-	-	-	-	-
714 UEHR. KAUFLEUTE UND GESC FUEHRER IN GROSS- U. DETA	1	1	-	-	-	1	-	-	-	-	-	-	-	-	-
741 STATIONSBEAMTE NICHTAKTIVE	1	1	-	-	-	-	-	1	-	-	-	-	-	-	-
ERWERBSPERSONEN	-	-	-	-	-	-	-	-	-	-	-	-	-	-	-
AUF SUCHE N. ERW.-T	-	-	-	-	-	-	-	-	-	-	-	-	-	-	-
ERWERBSTÄETIGE	-	-	-	-	-	-	-	-	-	-	-	-	-	-	-
TEILZEITERWERBSTAE	-	-	-	-	-	-	-	-	-	-	-	-	-	-	-
760 SCHALTER-, BUERO- UND VERSAN BEAMTE DER PTT	1	1	-	-	-	-	1	-	-	-	-	-	-	-	-
NICHTAKTIVE	-	-	-	-	-	-	-	-	-	-	-	-	-	-	-
ERWERBSPERSONEN	-	-	-	-	-	-	-	-	-	-	-	-	-	-	-
AUF SUCHE N. ERW.-T	1	1	-	-	-	-	-	1	-	-	-	-	-	-	-
ERWERBSTÄETIGE	-	-	-	-	-	-	-	-	-	-	-	-	-	-	-
TEILZEITERWERBSTAE	-	-	-	-	-	-	-	-	-	-	-	-	-	-	-
763 UNIFORMIERTE POSTBEAMTE NICHTAKTIVE	1	1	-	-	-	1	-	-	-	-	-	-	-	-	-
ERWERBSPERSONEN	-	-	-	-	-	-	-	-	-	-	-	-	-	-	-
AUF SUCHE N. ERW.-T	1	1	-	-	-	1	-	-	-	-	-	-	-	-	-
ERWERBSTÄETIGE	-	-	-	-	-	-	-	-	-	-	-	-	-	-	-
TEILZEITERWERBSTAE	1	1	-	-	-	1	-	-	-	-	-	-	-	-	-
762 POSTBOTEN	1	1	-	-	-	1	-	-	-	-	-	-	-	-	-
790 KOECHE NICHTAKTIVE	1	1	-	-	-	-	-	1	-	-	-	-	-	-	-
ERWERBSPERSONEN	-	-	-	-	-	-	-	-	-	-	-	-	-	-	-
AUF SUCHE N. ERW.-T	-	-	-	-	-	-	-	-	-	-	-	-	-	-	-
ERWERBSTÄETIGE	-	-	-	-	-	-	-	-	-	-	-	-	-	-	-
TEILZEITERWERBSTAE	-	-	-	-	-	-	-	-	-	-	-	-	-	-	-
802 HAUSWARTE, PORTIERS (OHNE HOTELPORTIERS)	1	1	-	-	-	-	1	-	-	-	-	-	-	-	-
NICHTAKTIVE	-	-	-	-	-	-	-	-	-	-	-	-	-	-	-
ERWERBSPERSONEN	-	-	-	-	-	-	-	-	-	-	-	-	-	-	-
AUF SUCHE N. ERW.-T	1	1	-	-	-	-	1	-	-	-	-	-	-	-	-
ERWERBSTÄETIGE	-	-	-	-	-	-	-	-	-	-	-	-	-	-	-
TEILZEITERWERBSTAE	1	1	-	-	-	-	1	-	-	-	-	-	-	-	-
802 HAUSWARTE, PORTIERS (OHNE HOTELPORTIERS)	1	1	-	-	-	-	1	-	-	-	-	-	-	-	-
822 HAND- UND FUSSPFLER NICHTAKTIVE	1	1	-	-	1	-	-	-	-	-	-	-	-	-	-
ERWERBSPERSONEN	-	-	-	-	-	-	-	-	-	-	-	-	-	-	-
AUF SUCHE N. ERW.-T	1	1	-	-	1	-	-	-	-	-	-	-	-	-	-
ERWERBSTÄETIGE	-	-	-	-	-	-	-	-	-	-	-	-	-	-	-
TEILZEITERWERBSTAE	-	-	-	-	-	-	-	-	-	-	-	-	-	-	-
822 HAND- UND FUSSPFLER	1	1	-	-	1	-	-	-	-	-	-	-	-	-	-
955 MATERIALVERWALTER, MAGAZINER NICHTAKTIVE	2	2	-	-	-	2	-	-	-	-	-	-	-	-	-
ERWERBSPERSONEN	-	-	-	-	-	-	-	-	-	-	-	-	-	-	-
AUF SUCHE N. ERW.-T	2	2	-	-	-	2	-	-	-	-	-	-	-	-	-
ERWERBSTÄETIGE	-	-	-	-	-	-	-	-	-	-	-	-	-	-	-
TEILZEITERWERBSTAE	2	2	-	-	-	2	-	-	-	-	-	-	-	-	-
082 MASCHINENBAU HTL	1	1	-	-	-	1	-	-	-	-	-	-	-	-	-
955 MATERIALVERWALTER, MAGAZ	1	1	-	-	-	1	-	-	-	-	-	-	-	-	-
364 CAROSSERIESATTLER	1	1	-	-	1	-	-	-	-	-	-	-	-	-	-
284 INNENDEKORATEURE (TAPEZIERER DEKORATEURE)	1	1	-	-	1	-	-	-	-	-	-	-	-	-	-
NICHTAKTIVE	-	-	-	-	-	-	-	-	-	-	-	-	-	-	-
ERWERBSPERSONEN	-	-	-	-	-	-	-	-	-	-	-	-	-	-	-
AUF SUCHE N. ERW.-T	1	1	-	-	1	-	-	-	-	-	-	-	-	-	-
ERWERBSTÄETIGE	-	-	-	-	-	-	-	-	-	-	-	-	-	-	-
TEILZEITERWERBSTAE	1	1	-	-	1	-	-	-	-	-	-	-	-	-	-
084 AUTOMOBILTECHNIK HTL	1	1	-	-	1	-	-	-	-	-	-	-	-	-	-
365 SATTLER, SATTLER-TAPEZIE	4	4	-	-	1	-	2	1	-	-	-	-	-	-	-
135 SONSTIGE HANDESSHULE, VER- KEHRSSHULE	1	1	-	-	-	-	1	-	-	-	-	-	-	-	-

Personen mit ursprünglich und später erlerntem Beruf nach ihrer gegenwärtigen Tätigkeit sowie nach Alter, Geschlecht und Heimat

3.27 Ursprünglich erlernter Beruf Später erlernter Beruf Gegenwärtige Tätigkeit	Im ganzen	Männer							Frauen						
		Total	-24	25-39	40-49	50-59	60-64	65+	Total	-24	25-39	40-49	50-59	60-64	65+
		1	2	3	4	5	6	7	8	9	10	11	12	13	14
IM GANZEN															
NICHTAKTIVE ERWERBSPERSONEN	-	-	-	-	-	-	-	-	-	-	-	-	-	-	-
AUF SUCHE N. ERW.-T	1	1	-	-	-	-	-	-	1	-	-	-	-	-	-
ERWERBSTAETIGE	1	1	-	-	-	-	-	-	-	-	-	-	-	-	-
TEILZEITERWERBSTAE	1	1	-	-	-	-	-	-	-	-	-	-	-	-	-
081 TIEFBAU HTL	1	1	-	-	-	-	-	1	-	-	-	-	-	-	-
284 INNENDEKORATEURE (TAPEZIERER DEKORATEURE)	1	1	-	-	-	-	-	-	1	-	-	-	-	-	-
NICHTAKTIVE ERWERBSPERSONEN	-	-	-	-	-	-	-	-	-	-	-	-	-	-	-
AUF SUCHE N. ERW.-T	1	1	-	-	-	-	-	-	1	-	-	-	-	-	-
ERWERBSTAETIGE	1	1	-	-	-	-	-	-	-	-	-	-	-	-	-
TEILZEITERWERBSTAE	1	1	-	-	-	-	-	-	-	-	-	-	-	-	-
084 AUTOMOBILTECHNIK HTL	1	1	-	-	-	-	-	-	1	-	-	-	-	-	-
364 CAROSSERIESATTLER	1	1	-	-	-	-	-	-	-	-	-	-	-	-	-
NICHTAKTIVE ERWERBSPERSONEN	-	-	-	-	-	-	-	-	-	-	-	-	-	-	-
AUF SUCHE N. ERW.-T	1	1	-	-	-	-	-	-	1	-	-	-	-	-	-
ERWERBSTAETIGE	1	1	-	-	-	-	-	-	-	-	-	-	-	-	-
TEILZEITERWERBSTAE	-	-	-	-	-	-	-	-	-	-	-	-	-	-	-
364 CAROSSERIESATTLER	1	1	-	-	-	-	-	-	1	-	-	-	-	-	-
733 LASTWAGENFUEHRER, CHAUFFEURE	1	1	-	-	1	-	-	-	-	-	-	-	-	-	-
NICHTAKTIVE ERWERBSPERSONEN	-	-	-	-	-	-	-	-	-	-	-	-	-	-	-
AUF SUCHE N. ERW.-T	1	1	-	-	1	-	-	-	-	-	-	-	-	-	-
ERWERBSTAETIGE	1	1	-	-	1	-	-	-	-	-	-	-	-	-	-
TEILZEITERWERBSTAE	1	1	-	-	1	-	-	-	-	-	-	-	-	-	-
714 UEBR. KAUFLEUTE UND OESC FUEHRER IN GROSS- U. DETA	1	1	-	-	1	-	-	-	-	-	-	-	-	-	-
366 TASCHENMACHER, ETUISMACH	2	2	-	-	-	-	-	2	-	-	-	-	-	-	-
700 EINKAEUFER	1	1	-	-	-	-	-	1	-	-	-	-	-	-	-
NICHTAKTIVE ERWERBSPERSONEN	-	-	-	-	-	-	-	-	-	-	-	-	-	-	-
AUF SUCHE N. ERW.-T	1	1	-	-	-	-	-	1	-	-	-	-	-	-	-
ERWERBSTAETIGE	1	1	-	-	-	-	-	-	-	-	-	-	-	-	-
TEILZEITERWERBSTAE	1	1	-	-	-	-	-	1	-	-	-	-	-	-	-
680 KAUFMAENNISCHE ANGESTELL	1	1	-	-	-	-	-	1	-	-	-	-	-	-	-
720 VERSICHERUNGSINSPEKTOREN UND -AGENTEN	1	1	-	-	-	-	-	1	-	-	-	-	-	-	-
NICHTAKTIVE ERWERBSPERSONEN	-	-	-	-	-	-	-	-	-	-	-	-	-	-	-
AUF SUCHE N. ERW.-T	1	1	-	-	-	-	-	1	-	-	-	-	-	-	-
ERWERBSTAETIGE	1	1	-	-	-	-	-	1	-	-	-	-	-	-	-
TEILZEITERWERBSTAE	-	-	-	-	-	-	-	-	-	-	-	-	-	-	-
720 VERSICHERUNGSINSPEKTOREN UND -AGENTEN	1	1	-	-	-	-	-	1	-	-	-	-	-	-	-
370 CHEMIKANTEN	1	1	-	1	-	-	-	-	-	-	-	-	-	-	-
034 WIRTSCHAFTSWISSENSCHAFTEN	1	1	-	1	-	-	-	-	-	-	-	-	-	-	-
NICHTAKTIVE ERWERBSPERSONEN	-	-	-	-	-	-	-	-	-	-	-	-	-	-	-
AUF SUCHE N. ERW.-T	1	1	-	1	-	-	-	-	-	-	-	-	-	-	-
ERWERBSTAETIGE	1	1	-	1	-	-	-	-	-	-	-	-	-	-	-
TEILZEITERWERBSTAE	1	1	-	1	-	-	-	-	-	-	-	-	-	-	-
653 LABORANTEN (OHNE MEDIZIN UND PHOTOLABORANTEN)	1	1	-	1	-	-	-	-	-	-	-	-	-	-	-
373 UEBRIGE CHEMIEARBEITER	1	1	-	-	-	-	-	1	-	-	-	-	-	-	-
733 LASTWAGENFUEHRER, CHAUFFEURE	1	1	-	-	-	-	-	1	-	-	-	-	-	-	-
NICHTAKTIVE ERWERBSPERSONEN	-	-	-	-	-	-	-	-	-	-	-	-	-	-	-
AUF SUCHE N. ERW.-T	1	1	-	-	-	-	-	1	-	-	-	-	-	-	-
ERWERBSTAETIGE	1	1	-	-	-	-	-	1	-	-	-	-	-	-	-
TEILZEITERWERBSTAE	-	-	-	-	-	-	-	-	-	-	-	-	-	-	-
733 LASTWAGENFUEHRER, CHAUFF	1	1	-	-	-	-	-	1	-	-	-	-	-	-	-
390 STEINHAEUER	1	1	-	-	-	-	-	-	1	-	-	-	-	-	-
820 COIFFEURE	1	1	-	-	-	-	-	-	1	-	-	-	-	-	-
NICHTAKTIVE ERWERBSPERSONEN	-	-	-	-	-	-	-	-	-	-	-	-	-	-	-
AUF SUCHE N. ERW.-T	1	1	-	-	-	-	-	-	1	-	-	-	-	-	-
ERWERBSTAETIGE	1	1	-	-	-	-	-	-	-	-	-	-	-	-	-
TEILZEITERWERBSTAE	-	-	-	-	-	-	-	-	-	-	-	-	-	-	-
391 STEINMETZE	1	1	-	-	1	-	-	-	-	-	-	-	-	-	-
392 STEINBILDHAEUER	1	1	-	-	1	-	-	-	-	-	-	-	-	-	-
NICHTAKTIVE ERWERBSPERSONEN	-	-	-	-	-	-	-	-	-	-	-	-	-	-	-
AUF SUCHE N. ERW.-T	1	1	-	-	1	-	-	-	-	-	-	-	-	-	-
ERWERBSTAETIGE	1	1	-	-	1	-	-	-	-	-	-	-	-	-	-
TEILZEITERWERBSTAE	-	-	-	-	-	-	-	-	-	-	-	-	-	-	-
391 STEINMETZE	1	1	-	-	1	-	-	-	-	-	-	-	-	-	-
395 KERAMIKER, TOEPFER (KUNS WERK)	5	4	-	1	2	-	-	1	1	1	-	-	-	-	-
654 LABORGEHILFEN, LABORISTEN (O MEDIZIN UND PHOTOLABORGEHIL	1	-	-	-	-	-	-	-	1	1	-	-	-	-	-
NICHTAKTIVE ERWERBSPERSONEN	-	-	-	-	-	-	-	-	-	-	-	-	-	-	-
AUF SUCHE N. ERW.-T	1	-	-	-	-	-	-	-	1	1	-	-	-	-	-
ERWERBSTAETIGE	1	-	-	-	-	-	-	-	-	1	1	-	-	-	-
TEILZEITERWERBSTAE	-	-	-	-	-	-	-	-	-	-	-	-	-	-	-
654 LABORGEHILFEN, LABORISTE MEDIZIN. UND PHOTOLABORO	1	-	-	-	-	-	-	-	1	1	-	-	-	-	-
682 SONST. BUERO PERSONAL (ANOELE NICHTAKTIVE	1	1	-	-	1	-	-	-	-	-	-	-	-	-	-
ERWERBSPERSONEN	1	1	-	-	1	-	-	-	-	-	-	-	-	-	-
AUF SUCHE N. ERW.-T	1	1	-	-	1	-	-	-	-	-	-	-	-	-	-
ERWERBSTAETIGE	1	1	-	-	1	-	-	-	-	-	-	-	-	-	-
TEILZEITERWERBSTAE	1	1	-	-	1	-	-	-	-	-	-	-	-	-	-
082 MASCHINENBAU HTL	1	1	-	-	1	-	-	-	-	-	-	-	-	-	-

Personen mit ursprünglich und später erlerntem Beruf nach ihrer gegenwärtigen Tätigkeit sowie nach Alter, Geschlecht und Heimat

3.27 Ursprünglich erlernter Beruf Später erlernter Beruf Gegenwärtige Tätigkeit	Im ganzen	Männer						Frauen								
		Total	-20	25-30	40-49	50-59	60-64	65+	Total	-20	25-30	40-49	50-59	60-64	65+	
		1	2	3	4	5	6	7	8	9	10	11	12	13	14	15
IM GANZEN																
690 EDV-OPERATEURE NICHTAKTIVE ERWERBSPERSONEN	1	1	-	1	-	-	-	-	-	-	-	-	-	-	-	-
AUF SUCHE N. ERW.-T	1	1	-	1	-	-	-	-	-	-	-	-	-	-	-	-
ERWERBSTÄETIGE	1	1	-	1	-	-	-	-	-	-	-	-	-	-	-	-
TEILZEITERWERBSTAE	-	-	-	-	-	-	-	-	-	-	-	-	-	-	-	-
890 REDAKTOREN, JOURNALISTEN	1	1	-	1	-	-	-	-	-	-	-	-	-	-	-	-
763 UNIFORMIERTE POSTBEAMTE NICHTAKTIVE ERWERBSPERSONEN	1	1	-	-	1	-	-	-	-	-	-	-	-	-	-	-
AUF SUCHE N. ERW.-T	1	1	-	-	1	-	-	-	-	-	-	-	-	-	-	-
ERWERBSTÄETIGE	1	1	-	-	1	-	-	-	-	-	-	-	-	-	-	-
TEILZEITERWERBSTAE	1	1	-	-	1	-	-	-	-	-	-	-	-	-	-	-
733 LASTWAGENFUEHRER, CHAUFF	1	1	-	-	1	-	-	-	-	-	-	-	-	-	-	-
820 COIFFEURE NICHTAKTIVE ERWERBSPERSONEN	1	1	-	-	-	-	-	1	-	-	-	-	-	-	-	-
AUF SUCHE N. ERW.-T	1	1	-	-	-	-	-	1	-	-	-	-	-	-	-	-
ERWERBSTÄETIGE	1	1	-	-	-	-	-	1	-	-	-	-	-	-	-	-
TEILZEITERWERBSTAE	-	-	-	-	-	-	-	-	-	-	-	-	-	-	-	-
396 KERAMIK-, GLAS- UND PORZ MALER UND DEKORATEURE	4	2	-	-	1	1	-	-	2	-	-	-	1	-	-	1
135 SONSTIGE HANDELSCHULE, VER- KEHRSSCHULE NICHTAKTIVE ERWERBSPERSONEN	1	1	-	-	-	1	-	-	-	-	-	-	-	-	-	-
AUF SUCHE N. ERW.-T	1	1	-	-	-	1	-	-	-	-	-	-	-	-	-	-
ERWERBSTÄETIGE	1	1	-	-	-	1	-	-	-	-	-	-	-	-	-	-
TEILZEITERWERBSTAE	-	-	-	-	-	1	-	-	-	-	-	-	-	-	-	-
651 TECHNISCHE BETRIEBSLEITE	1	1	-	-	-	1	-	-	-	-	-	-	-	-	-	-
682 SONST. BUEROPERSONAL (ANGELE NICHTAKTIVE ERWERBSPERSONEN	1	1	-	-	1	-	-	-	-	-	-	-	-	-	-	-
AUF SUCHE N. ERW.-T	1	1	-	-	1	-	-	-	-	-	-	-	-	-	-	-
ERWERBSTÄETIGE	1	1	-	-	1	-	-	-	-	-	-	-	-	-	-	-
TEILZEITERWERBSTAE	-	-	-	-	-	-	-	-	-	-	-	-	-	-	-	-
084 AUTOMOBILTECHNIK HTL	1	1	-	-	-	-	-	-	-	-	-	-	-	-	-	-
869 ARZT-, ZAHNARZTGEHILFINNEN NICHTAKTIVE ERWERBSPERSONEN	1	-	-	-	-	-	-	-	1	-	-	-	1	-	-	-
AUF SUCHE N. ERW.-T	1	-	-	-	-	-	-	-	1	-	-	-	1	-	-	-
ERWERBSTÄETIGE	1	-	-	-	-	-	-	-	1	-	-	-	1	-	-	-
TEILZEITERWERBSTAE	1	-	-	-	-	-	-	-	1	-	-	-	1	-	-	-
844 UEBRIGE BERUFE DER SICHE WAHRUNG UND ORDNUNGSPFLE	1	-	-	-	-	-	-	-	1	-	-	-	1	-	-	-
901 KUNSTMALER NICHTAKTIVE ERWERBSPERSONEN	1	-	-	-	-	-	-	-	1	-	-	-	-	-	-	1
AUF SUCHE N. ERW.-T	1	-	-	-	-	-	-	-	1	-	-	-	-	-	-	1
ERWERBSTÄETIGE	1	-	-	-	-	-	-	-	1	-	-	-	-	-	-	1
TEILZEITERWERBSTAE	-	-	-	-	-	-	-	-	-	-	-	-	-	-	-	-
397 SONSTIGE KERAMIKARBEITER	3	3	1	1	-	-	1	-	-	-	-	-	-	-	-	-
150 LANDWIRTE, VIEHZUECHTER NICHTAKTIVE ERWERBSPERSONEN	1	1	1	-	-	-	-	-	-	-	-	-	-	-	-	-
AUF SUCHE N. ERW.-T	1	1	1	-	-	-	-	-	-	-	-	-	-	-	-	-
ERWERBSTÄETIGE	1	1	1	-	-	-	-	-	-	-	-	-	-	-	-	-
TEILZEITERWERBSTAE	-	-	-	-	-	-	-	-	-	-	-	-	-	-	-	-
151 LANDWIRTSCHAFTL. DIENSTB	1	1	1	-	-	-	-	-	-	-	-	-	-	-	-	-
720 VERSICHERUNGSINSPEKTOREN UND -AGENTEN NICHTAKTIVE ERWERBSPERSONEN	1	1	-	-	-	-	1	-	-	-	-	-	-	-	-	-
AUF SUCHE N. ERW.-T	1	1	-	-	-	-	1	-	-	-	-	-	-	-	-	-
ERWERBSTÄETIGE	1	1	-	-	-	-	1	-	-	-	-	-	-	-	-	-
TEILZEITERWERBSTAE	-	-	-	-	-	-	-	-	-	-	-	-	-	-	-	-
720 VERSICHERUNGSINSPEKTOREN UND -AGENTEN	1	1	-	-	-	-	1	-	-	-	-	-	-	-	-	-
733 LASTWAGENFUEHRER, CHAUFFEURE NICHTAKTIVE ERWERBSPERSONEN	1	1	-	1	-	-	-	-	-	-	-	-	-	-	-	-
AUF SUCHE N. ERW.-T	1	1	-	1	-	-	-	-	-	-	-	-	-	-	-	-
ERWERBSTÄETIGE	1	1	-	1	-	-	-	-	-	-	-	-	-	-	-	-
TEILZEITERWERBSTAE	-	-	-	-	-	-	-	-	-	-	-	-	-	-	-	-
733 LASTWAGENFUEHRER, CHAUFF	1	1	-	1	-	-	-	-	-	-	-	-	-	-	-	-
398 ZEMENTARBEITER (IN ZEMEN	1	1	-	1	-	-	-	-	-	-	-	-	-	-	-	-
733 LASTWAGENFUEHRER, CHAUFFEURE NICHTAKTIVE ERWERBSPERSONEN	1	1	-	1	-	-	-	-	-	-	-	-	-	-	-	-
AUF SUCHE N. ERW.-T	1	1	-	1	-	-	-	-	-	-	-	-	-	-	-	-
ERWERBSTÄETIGE	1	1	-	1	-	-	-	-	-	-	-	-	-	-	-	-
TEILZEITERWERBSTAE	-	-	-	-	-	-	-	-	-	-	-	-	-	-	-	-
733 LASTWAGENFUEHRER, CHAUFF	1	1	-	1	-	-	-	-	-	-	-	-	-	-	-	-
401 APPARATEGLASBLAESER, GLA	2	2	-	-	-	1	1	-	-	-	-	-	-	-	-	-
094 ANDERE TECHNIK UND O.N.A. HT NICHTAKTIVE ERWERBSPERSONEN	1	1	-	-	-	1	-	-	-	-	-	-	-	-	-	-
AUF SUCHE N. ERW.-T	1	1	-	-	-	1	-	-	-	-	-	-	-	-	-	-
ERWERBSTÄETIGE	1	1	-	-	-	1	-	-	-	-	-	-	-	-	-	-
TEILZEITERWERBSTAE	-	-	-	-	-	-	-	-	-	-	-	-	-	-	-	-
621 UEBRIGE ING. HTL (Z.B. REA VERFAHRENS- U. DRUCKEREI	1	1	-	-	-	1	-	-	-	-	-	-	-	-	-	-
682 SONST. BUEROPERSONAL (ANGELE NICHTAKTIVE ERWERBSPERSONEN	1	1	-	-	-	-	1	-	-	-	-	-	-	-	-	-
AUF SUCHE N. ERW.-T	1	1	-	-	-	-	1	-	-	-	-	-	-	-	-	-
ERWERBSTÄETIGE	1	1	-	-	-	-	1	-	-	-	-	-	-	-	-	-
TEILZEITERWERBSTAE	-	-	-	-	-	-	-	-	-	-	-	-	-	-	-	-

Personen mit ursprünglich und später erlerntem Beruf nach ihrer gegenwärtigen Tätigkeit sowie nach Alter, Geschlecht und Heimat

3.27 Ursprünglich erlernter Beruf Später erlernter Beruf Gegenwärtige Tätigkeit	Im ganzen	Männer							Frauen							
		Total	—34	35—39	40—49	50—59	60—64	65+	Total	—34	35—39	40—49	50—59	60—64	65+	
		1	2	3	4	5	6	7	8	9	10	11	12	13	14	15
IM GANZEN																
614 MASCHINEN- U. FAHRZEUGIN HTL	1	1	-	-	1	-	-	-	-	-	-	-	-	-	-	-
094 ANDERE TECHNIK UND O.N.A. HT NICHTAKTIVE	1	1	-	-	1	-	-	-	-	-	-	-	-	-	-	-
ERWERBSPERSONEN	1	1	-	-	1	-	-	-	-	-	-	-	-	-	-	-
AUF SUCHE N.ERW.-T	1	1	-	-	1	-	-	-	-	-	-	-	-	-	-	-
ERWERBSTAETIGE	1	1	-	-	1	-	-	-	-	-	-	-	-	-	-	-
TEILZEITERWERBSTAE	1	1	-	-	1	-	-	-	-	-	-	-	-	-	-	-
621 UEBRIGE ING.HTL (Z.B.REA VERFAHRENS- U. DRUCKEREI	1	1	-	-	1	-	-	-	-	-	-	-	-	-	-	-
303 ZIMMERLEUTE NICHTAKTIVE	1	1	1	-	-	-	-	-	-	-	-	-	-	-	-	-
ERWERBSPERSONEN	1	1	1	-	-	-	-	-	-	-	-	-	-	-	-	-
AUF SUCHE N.ERW.-T	1	1	1	-	-	-	-	-	-	-	-	-	-	-	-	-
ERWERBSTAETIGE	1	1	1	-	-	-	-	-	-	-	-	-	-	-	-	-
TEILZEITERWERBSTAE	1	1	1	-	-	-	-	-	-	-	-	-	-	-	-	-
303 ZIMMERLEUTE	1	1	1	-	-	-	-	-	-	-	-	-	-	-	-	-
434 SCHWEISSER NICHTAKTIVE	1	1	-	1	-	-	-	-	-	-	-	-	-	-	-	-
ERWERBSPERSONEN	1	1	-	1	-	-	-	-	-	-	-	-	-	-	-	-
AUF SUCHE N.ERW.-T	1	1	-	1	-	-	-	-	-	-	-	-	-	-	-	-
ERWERBSTAETIGE	1	1	-	1	-	-	-	-	-	-	-	-	-	-	-	-
TEILZEITERWERBSTAE	1	1	-	1	-	-	-	-	-	-	-	-	-	-	-	-
434 SCHWEISSER	1	1	-	1	-	-	-	-	-	-	-	-	-	-	-	-
457 MECHANIKER NICHTAKTIVE	2	2	-	1	1	-	-	-	-	-	-	-	-	-	-	-
ERWERBSPERSONEN	2	2	-	1	1	-	-	-	-	-	-	-	-	-	-	-
AUF SUCHE N.ERW.-T	2	2	-	1	1	-	-	-	-	-	-	-	-	-	-	-
ERWERBSTAETIGE	2	2	-	1	1	-	-	-	-	-	-	-	-	-	-	-
TEILZEITERWERBSTAE	2	2	-	1	1	-	-	-	-	-	-	-	-	-	-	-
457 MECHANIKER	2	2	-	1	1	-	-	-	-	-	-	-	-	-	-	-
520 GIPSER, STUKKATEURE NICHTAKTIVE	1	1	-	-	1	-	-	-	-	-	-	-	-	-	-	-
ERWERBSPERSONEN	1	1	-	-	1	-	-	-	-	-	-	-	-	-	-	-
AUF SUCHE N.ERW.-T	1	1	-	-	1	-	-	-	-	-	-	-	-	-	-	-
ERWERBSTAETIGE	1	1	-	-	1	-	-	-	-	-	-	-	-	-	-	-
TEILZEITERWERBSTAE	1	1	-	-	1	-	-	-	-	-	-	-	-	-	-	-
520 GIPSER, STUKKATEURE	1	1	-	-	1	-	-	-	-	-	-	-	-	-	-	-
532 AUTO- UND WAGENLACKIERER NICHTAKTIVE	1	1	-	1	-	-	-	-	-	-	-	-	-	-	-	-
ERWERBSPERSONEN	1	1	-	1	-	-	-	-	-	-	-	-	-	-	-	-
AUF SUCHE N.ERW.-T	1	1	-	1	-	-	-	-	-	-	-	-	-	-	-	-
ERWERBSTAETIGE	1	1	-	1	-	-	-	-	-	-	-	-	-	-	-	-
TEILZEITERWERBSTAE	1	1	-	1	-	-	-	-	-	-	-	-	-	-	-	-
670 UNTERNEHMER, DIREKTOREN SCHAEFTSFUEHRER (PRIVATW	1	1	-	1	-	-	-	-	-	-	-	-	-	-	-	-
665 SONSTIGE TECHNISCHE FACHKRAE UND BERATER	1	1	-	-	1	-	-	-	-	-	-	-	-	-	-	-
NICHTAKTIVE	1	1	-	-	1	-	-	-	-	-	-	-	-	-	-	-
ERWERBSPERSONEN	1	1	-	-	1	-	-	-	-	-	-	-	-	-	-	-
AUF SUCHE N.ERW.-T	1	1	-	-	1	-	-	-	-	-	-	-	-	-	-	-
ERWERBSTAETIGE	1	1	-	-	1	-	-	-	-	-	-	-	-	-	-	-
TEILZEITERWERBSTAE	1	1	-	-	1	-	-	-	-	-	-	-	-	-	-	-
082 MASCHINENBAU HTL	1	1	-	-	1	-	-	-	-	-	-	-	-	-	-	-
690 EDV-OPERATEURE NICHTAKTIVE	1	1	-	1	-	-	-	-	-	-	-	-	-	-	-	-
ERWERBSPERSONEN	1	1	-	1	-	-	-	-	-	-	-	-	-	-	-	-
AUF SUCHE N.ERW.-T	1	1	-	1	-	-	-	-	-	-	-	-	-	-	-	-
ERWERBSTAETIGE	1	1	-	1	-	-	-	-	-	-	-	-	-	-	-	-
TEILZEITERWERBSTAE	1	1	-	1	-	-	-	-	-	-	-	-	-	-	-	-
690 EDV-OPERATEURE	1	1	-	1	-	-	-	-	-	-	-	-	-	-	-	-
700 EINKAEUFER NICHTAKTIVE	1	1	-	-	-	-	1	-	-	-	-	-	-	-	-	-
ERWERBSPERSONEN	1	1	-	-	-	-	1	-	-	-	-	-	-	-	-	-
AUF SUCHE N.ERW.-T	1	1	-	-	-	-	1	-	-	-	-	-	-	-	-	-
ERWERBSTAETIGE	1	1	-	-	-	-	1	-	-	-	-	-	-	-	-	-
TEILZEITERWERBSTAE	1	1	-	-	-	-	1	-	-	-	-	-	-	-	-	-
700 EINKAEUFER	1	1	-	-	-	-	1	-	-	-	-	-	-	-	-	-
722 WERBEFACHLEUTE NICHTAKTIVE	1	1	-	-	1	-	-	-	-	-	-	-	-	-	-	-
ERWERBSPERSONEN	1	1	-	-	1	-	-	-	-	-	-	-	-	-	-	-
AUF SUCHE N.ERW.-T	1	1	-	-	1	-	-	-	-	-	-	-	-	-	-	-
ERWERBSTAETIGE	1	1	-	-	1	-	-	-	-	-	-	-	-	-	-	-
TEILZEITERWERBSTAE	1	1	-	-	1	-	-	-	-	-	-	-	-	-	-	-
722 WERBEFACHLEUTE	1	1	-	-	1	-	-	-	-	-	-	-	-	-	-	-
733 LASTWAGENFUEHRER, CHAUFFEURE NICHTAKTIVE	4	4	-	2	1	1	-	-	-	-	-	-	-	-	-	-
ERWERBSPERSONEN	4	4	-	2	1	1	-	-	-	-	-	-	-	-	-	-
AUF SUCHE N.ERW.-T	4	4	-	2	1	1	-	-	-	-	-	-	-	-	-	-
ERWERBSTAETIGE	4	4	-	2	1	1	-	-	-	-	-	-	-	-	-	-
TEILZEITERWERBSTAE	4	4	-	2	1	1	-	-	-	-	-	-	-	-	-	-
733 LASTWAGENFUEHRER, CHAUFF	4	4	-	2	1	1	-	-	-	-	-	-	-	-	-	-
802 HAUSWARTE, PORTIERS (OHNE HOTELPORTIERS)	1	1	-	-	-	1	-	-	-	-	-	-	-	-	-	-
NICHTAKTIVE	1	1	-	-	-	1	-	-	-	-	-	-	-	-	-	-
ERWERBSPERSONEN	1	1	-	-	-	1	-	-	-	-	-	-	-	-	-	-
AUF SUCHE N.ERW.-T	1	1	-	-	-	1	-	-	-	-	-	-	-	-	-	-
ERWERBSTAETIGE	1	1	-	-	-	1	-	-	-	-	-	-	-	-	-	-
TEILZEITERWERBSTAE	1	1	-	-	-	1	-	-	-	-	-	-	-	-	-	-
802 HAUSWARTE, PORTIERS (OHNE HOTELPORTIERS)	1	1	-	-	-	1	-	-	-	-	-	-	-	-	-	-
841 POLIZISTEN, POL.-ASSISTENTIN NICHTAKTIVE	2	2	-	-	2	-	-	-	-	-	-	-	-	-	-	-
ERWERBSPERSONEN	2	2	-	-	2	-	-	-	-	-	-	-	-	-	-	-
AUF SUCHE N.ERW.-T	2	2	-	-	2	-	-	-	-	-	-	-	-	-	-	-

Personen mit ursprünglich und später erlerntem Beruf nach ihrer gegenwärtigen Tätigkeit sowie nach Alter, Geschlecht und Heimat

3.27 Ursprünglich erlernter Beruf Später erlernter Beruf Gegenwärtige Tätigkeit	Im ganzen	Männer							Frauen							
		Total	-24	25-39	40-49	50-59	60-64	65+	Total	-24	25-39	40-49	50-59	60-64	65+	
		1	2	3	4	5	6	7	8	9	10	11	12	13	14	15
IM GANZEN																
ERWERBSTAETIGE TEILZEITERWERBSTAE	2	2	-	-	2	-	-	-	-	-	-	-	-	-	-	-
841 POLIZISTEN, POL.-ASSISTE	2	2	-	-	2	-	-	-	-	-	-	-	-	-	-	-
430 SCHARFSCHLEIFER	2	2	-	-	1	1	-	-	-	-	-	-	-	-	-	-
685 KALKULATOREN NICHTAKTIVE	1	1	-	-	-	1	-	-	-	-	-	-	-	-	-	-
ERWERBSPERSONEN AUF SUCHE N.ERW.-T	1	1	-	-	-	-	-	-	-	-	-	-	-	-	-	-
ERWERBSTAETIGE TEILZEITERWERBSTAE	-	-	-	-	-	-	-	-	-	-	-	-	-	-	-	-
841 POLIZISTEN, POL.-ASSISTENTIN NICHTAKTIVE	1	1	-	-	1	-	-	-	-	-	-	-	-	-	-	-
ERWERBSPERSONEN AUF SUCHE N.ERW.-T	1	1	-	-	1	-	-	-	-	-	-	-	-	-	-	-
ERWERBSTAETIGE TEILZEITERWERBSTAE	1	1	-	-	1	-	-	-	-	-	-	-	-	-	-	-
841 POLIZISTEN, POL.-ASSISTE	1	1	-	-	1	-	-	-	-	-	-	-	-	-	-	-
434 SCHWEISSER	6	6	1	2	2	-	-	1	-	-	-	-	-	-	-	-
170 GAERTNER NICHTAKTIVE	1	1	-	1	-	-	-	-	-	-	-	-	-	-	-	-
ERWERBSPERSONEN AUF SUCHE N.ERW.-T	1	1	-	1	-	-	-	-	-	-	-	-	-	-	-	-
ERWERBSTAETIGE TEILZEITERWERBSTAE	1	1	-	1	-	-	-	-	-	-	-	-	-	-	-	-
170 GAERTNER	1	1	-	1	-	-	-	-	-	-	-	-	-	-	-	-
463 AUTOMECHANIKER NICHTAKTIVE	1	1	-	-	1	-	-	-	-	-	-	-	-	-	-	-
ERWERBSPERSONEN AUF SUCHE N.ERW.-T	1	1	-	-	1	-	-	-	-	-	-	-	-	-	-	-
ERWERBSTAETIGE TEILZEITERWERBSTAE	1	1	-	-	1	-	-	-	-	-	-	-	-	-	-	-
661 KRANFUEHRER	1	1	-	-	1	-	-	-	-	-	-	-	-	-	-	-
474 ELEKTROMONTEURE NICHTAKTIVE	1	1	-	-	1	-	-	-	-	-	-	-	-	-	-	-
ERWERBSPERSONEN AUF SUCHE N.ERW.-T	1	1	-	-	1	-	-	-	-	-	-	-	-	-	-	-
ERWERBSTAETIGE TEILZEITERWERBSTAE	1	1	-	-	1	-	-	-	-	-	-	-	-	-	-	-
474 ELEKTROMONTEURE	1	1	-	-	1	-	-	-	-	-	-	-	-	-	-	-
770 TRANSPORT- U. SPEDITIONSARBE NICHTAKTIVE	1	1	-	1	-	-	-	-	-	-	-	-	-	-	-	-
ERWERBSPERSONEN AUF SUCHE N.ERW.-T	1	1	-	1	-	-	-	-	-	-	-	-	-	-	-	-
ERWERBSTAETIGE TEILZEITERWERBSTAE	1	1	-	1	-	-	-	-	-	-	-	-	-	-	-	-
770 TRANSPORT- U. SPEDITIONS	1	1	-	1	-	-	-	-	-	-	-	-	-	-	-	-
790 KOECHE NICHTAKTIVE	1	1	1	-	-	-	-	-	-	-	-	-	-	-	-	-
ERWERBSPERSONEN AUF SUCHE N.ERW.-T	1	1	1	-	-	-	-	-	-	-	-	-	-	-	-	-
ERWERBSTAETIGE TEILZEITERWERBSTAE	1	1	1	-	-	-	-	-	-	-	-	-	-	-	-	-
790 KOECHE	1	1	1	-	-	-	-	-	-	-	-	-	-	-	-	-
954 WARENKONTROLLEURE, -SORTIERE NICHTAKTIVE	1	1	-	-	-	-	-	1	-	-	-	-	-	-	-	-
ERWERBSPERSONEN AUF SUCHE N.ERW.-T	1	1	-	-	-	-	-	1	-	-	-	-	-	-	-	-
ERWERBSTAETIGE TEILZEITERWERBSTAE	1	1	-	-	-	-	-	1	-	-	-	-	-	-	-	-
652 WERKMEISTER, VORARBEITER	1	1	-	-	-	-	-	1	-	-	-	-	-	-	-	-
436 EISENBEIENER UND -FLECHTE	1	1	-	1	-	-	-	-	-	-	-	-	-	-	-	-
733 LASTWAGENFUEHRER, CHAUFFEURS NICHTAKTIVE	1	1	-	1	-	-	-	-	-	-	-	-	-	-	-	-
ERWERBSPERSONEN AUF SUCHE N.ERW.-T	1	1	-	1	-	-	-	-	-	-	-	-	-	-	-	-
ERWERBSTAETIGE TEILZEITERWERBSTAE	1	1	-	1	-	-	-	-	-	-	-	-	-	-	-	-
480 UEBRIGE METALLHERSTELLER -BEARBEITER, MASCHINENBA UND ELEKTROWERKER	1	1	-	1	-	-	-	-	-	-	-	-	-	-	-	-
437 HUF- UND FAHRZEUGSCHMIED	2	2	-	-	1	1	-	-	-	-	-	-	-	-	-	-
453 KAROSSERIEPENGLER NICHTAKTIVE	1	1	-	-	-	1	-	-	-	-	-	-	-	-	-	-
ERWERBSPERSONEN AUF SUCHE N.ERW.-T	1	1	-	-	-	1	-	-	-	-	-	-	-	-	-	-
ERWERBSTAETIGE	1	1	-	-	-	1	-	-	-	-	-	-	-	-	-	-
TEILZEITERWERBSTAE	-	-	-	-	-	-	-	-	-	-	-	-	-	-	-	-
670 UNTERNEHMER, DIREKTOREN SCHAEFTSFUEHRER (PRIVATW)	1	1	-	-	1	-	-	-	-	-	-	-	-	-	-	-
682 SONST. BUERDPERSONAL (ANGELE NICHTAKTIVE)	1	1	-	-	1	-	-	-	-	-	-	-	-	-	-	-
ERWERBSPERSONEN AUF SUCHE N.ERW.-T	1	1	-	-	1	-	-	-	-	-	-	-	-	-	-	-
ERWERBSTAETIGE TEILZEITERWERBSTAE	1	1	-	-	1	-	-	-	-	-	-	-	-	-	-	-
082 MASCHINENBAU HTL	1	1	-	-	1	-	-	-	-	-	-	-	-	-	-	-
439 LANDMASCHINENMECHANIKER	1	1	1	-	-	-	-	-	-	-	-	-	-	-	-	-
843 NACHT-, SEKURITASWAECHTER NICHTAKTIVE	1	1	1	-	-	-	-	-	-	-	-	-	-	-	-	-
ERWERBSPERSONEN AUF SUCHE N.ERW.-T	1	1	1	-	-	-	-	-	-	-	-	-	-	-	-	-
ERWERBSTAETIGE TEILZEITERWERBSTAE	1	1	1	-	-	-	-	-	-	-	-	-	-	-	-	-
843 NACHT-, SEKURITASWAECHTE	1	1	1	-	-	-	-	-	-	-	-	-	-	-	-	-

Personen mit ursprünglich und später erlerntem Beruf nach ihrer gegenwärtigen Tätigkeit sowie nach Alter, Geschlecht und Heimat

3.27 Ursprünglich erlernter Beruf Später erlernter Beruf Gegenwärtige Tätigkeit	Im ganzen	Männer							Frauen							
		Total	—24	25—39	40—49	50—59	60—64	65+	Total	—24	25—39	40—49	50—59	60—64	65+	
		1	2	3	4	5	6	7	8	9	10	11	12	13	14	15
IM GANZEN																
653 LABORANTEN (OHNE MEDIZINISCH UND PHOTOLABORANTEN) NICHTAKTIVE	1	1	-	-	1	-	-	-	-	-	-	-	-	-	-	-
ERWERBSPERSONEN AUF SUCHE N.ERW.-T	1	1	-	-	1	-	-	-	-	-	-	-	-	-	-	-
ERWERBSTÄETIGE	1	1	-	-	1	-	-	-	-	-	-	-	-	-	-	-
TEILZEITERWERBSTAE	-	-	-	-	-	-	-	-	-	-	-	-	-	-	-	-
653 LABORANTEN (OHNE MEDIZIN UND PHOTOLABORANTEN)	1	1	-	-	1	-	-	-	-	-	-	-	-	-	-	-
655 KONSTRUKTEURE (OHNE ING.,TEC NICHTAKTIVE)	3	3	-	1	2	-	-	-	-	-	-	-	-	-	-	-
ERWERBSPERSONEN AUF SUCHE N.ERW.-T	3	3	-	1	2	-	-	-	-	-	-	-	-	-	-	-
ERWERBSTÄETIGE	3	3	-	1	2	-	-	-	-	-	-	-	-	-	-	-
TEILZEITERWERBSTAE	-	-	-	-	-	-	-	-	-	-	-	-	-	-	-	-
655 KONSTRUKTEURE (OHNE ING.)	2	2	-	1	1	-	-	-	-	-	-	-	-	-	-	-
665 SONSTIGE TECHNISCHE FACH UND BERATER	1	1	-	-	1	-	-	-	-	-	-	-	-	-	-	-
657 MASCHINEN- UND ANLAGENWAERTER NICHTAKTIVE	1	1	-	1	-	-	-	-	-	-	-	-	-	-	-	-
ERWERBSPERSONEN AUF SUCHE N.ERW.-T	1	1	-	1	-	-	-	-	-	-	-	-	-	-	-	-
ERWERBSTÄETIGE	1	1	-	1	-	-	-	-	-	-	-	-	-	-	-	-
TEILZEITERWERBSTAE	-	-	-	-	-	-	-	-	-	-	-	-	-	-	-	-
ERWERBSTÄETIGE	1	1	-	1	-	-	-	-	-	-	-	-	-	-	-	-
TEILZEITERWERBSTAE	-	-	-	-	-	-	-	-	-	-	-	-	-	-	-	-
479 SONSTIGE MONTEURE	1	1	-	1	-	-	-	-	-	-	-	-	-	-	-	-
665 SONSTIGE TECHNISCHE FACHKRAE NICHTAKTIVE	4	4	-	3	1	-	-	-	-	-	-	-	-	-	-	-
ERWERBSPERSONEN AUF SUCHE N.ERW.-T	4	4	-	3	1	-	-	-	-	-	-	-	-	-	-	-
ERWERBSTÄETIGE	4	4	-	3	1	-	-	-	-	-	-	-	-	-	-	-
TEILZEITERWERBSTAE	-	-	-	-	-	-	-	-	-	-	-	-	-	-	-	-
665 SONSTIGE TECHNISCHE FACH UND BERATER	4	4	-	3	1	-	-	-	-	-	-	-	-	-	-	-
680 KAUFMAENNISCHE ANGESTELLTE NICHTAKTIVE	1	1	-	1	-	-	-	-	-	-	-	-	-	-	-	-
ERWERBSPERSONEN AUF SUCHE N.ERW.-T	1	1	-	1	-	-	-	-	-	-	-	-	-	-	-	-
ERWERBSTÄETIGE	1	1	-	1	-	-	-	-	-	-	-	-	-	-	-	-
TEILZEITERWERBSTAE	-	-	-	-	-	-	-	-	-	-	-	-	-	-	-	-
680 KAUFMAENNISCHE ANGESTELL	1	1	-	1	-	-	-	-	-	-	-	-	-	-	-	-
682 SONST. BUEROPERSONAL (ANGELE NICHTAKTIVE)	4	4	-	3	1	-	-	-	-	-	-	-	-	-	-	-
ERWERBSPERSONEN AUF SUCHE N.ERW.-T	4	4	-	3	1	-	-	-	-	-	-	-	-	-	-	-
ERWERBSTÄETIGE	4	4	-	3	1	-	-	-	-	-	-	-	-	-	-	-
TEILZEITERWERBSTAE	-	-	-	-	-	-	-	-	-	-	-	-	-	-	-	-
081 TIEFBAU HTL	1	1	-	-	1	-	-	-	-	-	-	-	-	-	-	-
082 MASCHINENBAU HTL	3	3	-	3	-	-	-	-	-	-	-	-	-	-	-	-
689 PROGRAMMIERER NICHTAKTIVE	2	2	1	1	-	-	-	-	-	-	-	-	-	-	-	-
ERWERBSPERSONEN AUF SUCHE N.ERW.-T	2	2	1	1	-	-	-	-	-	-	-	-	-	-	-	-
ERWERBSTÄETIGE	2	2	1	1	-	-	-	-	-	-	-	-	-	-	-	-
TEILZEITERWERBSTAE	-	-	-	-	-	-	-	-	-	-	-	-	-	-	-	-
089 DRUCKTECHNIK HTL	2	2	1	1	-	-	-	-	-	-	-	-	-	-	-	-
690 EDV-OPERATEURE NICHTAKTIVE	1	1	-	1	-	-	-	-	-	-	-	-	-	-	-	-
ERWERBSPERSONEN AUF SUCHE N.ERW.-T	1	1	-	1	-	-	-	-	-	-	-	-	-	-	-	-
ERWERBSTÄETIGE	1	1	-	1	-	-	-	-	-	-	-	-	-	-	-	-
TEILZEITERWERBSTAE	-	-	-	-	-	-	-	-	-	-	-	-	-	-	-	-
ERWERBSTÄETIGE	1	1	-	1	-	-	-	-	-	-	-	-	-	-	-	-
TEILZEITERWERBSTAE	-	-	-	-	-	-	-	-	-	-	-	-	-	-	-	-
690 EDV-OPERATEURE	1	1	-	1	-	-	-	-	-	-	-	-	-	-	-	-
700 EINKAEUFER NICHTAKTIVE	1	1	-	1	-	-	-	-	-	-	-	-	-	-	-	-
ERWERBSPERSONEN AUF SUCHE N.ERW.-T	1	1	-	1	-	-	-	-	-	-	-	-	-	-	-	-
ERWERBSTÄETIGE	1	1	-	1	-	-	-	-	-	-	-	-	-	-	-	-
TEILZEITERWERBSTAE	-	-	-	-	-	-	-	-	-	-	-	-	-	-	-	-
700 EINKAEUFER	1	1	-	1	-	-	-	-	-	-	-	-	-	-	-	-
823 UEBRIGE BERUFE DER KOERPERPF NICHTAKTIVE	1	1	-	1	-	-	-	-	-	-	-	-	-	-	-	-
ERWERBSPERSONEN AUF SUCHE N.ERW.-T	1	1	-	1	-	-	-	-	-	-	-	-	-	-	-	-
ERWERBSTÄETIGE	1	1	-	1	-	-	-	-	-	-	-	-	-	-	-	-
TEILZEITERWERBSTAE	-	-	-	-	-	-	-	-	-	-	-	-	-	-	-	-
823 UEBRIGE BERUFE DER KOERPF	1	1	-	1	-	-	-	-	-	-	-	-	-	-	-	-
841 POLIZISTEN, POL.-ASSISTENTIN NICHTAKTIVE	4	4	-	4	-	-	-	-	-	-	-	-	-	-	-	-
ERWERBSPERSONEN AUF SUCHE N.ERW.-T	4	4	-	4	-	-	-	-	-	-	-	-	-	-	-	-
ERWERBSTÄETIGE	4	4	-	4	-	-	-	-	-	-	-	-	-	-	-	-
TEILZEITERWERBSTAE	-	-	-	-	-	-	-	-	-	-	-	-	-	-	-	-
841 POLIZISTEN, POL.-ASSISTE	4	4	-	4	-	-	-	-	-	-	-	-	-	-	-	-
442 SONSTIGE WERKZEUGHERSTEL	1	1	-	-	1	-	-	-	-	-	-	-	-	-	-	-
733. LASTWAGENFUEHRER, CHAUFFEURE NICHTAKTIVE	1	1	-	-	1	-	-	-	-	-	-	-	-	-	-	-
ERWERBSPERSONEN AUF SUCHE N.ERW.-T	1	1	-	-	1	-	-	-	-	-	-	-	-	-	-	-
ERWERBSTÄETIGE	1	1	-	-	1	-	-	-	-	-	-	-	-	-	-	-
TEILZEITERWERBSTAE	-	-	-	-	-	-	-	-	-	-	-	-	-	-	-	-
802 HAUSHARTE, PORTIERS (OHNE HOTELPORTIERS)	1	1	-	-	1	-	-	-	-	-	-	-	-	-	-	-
445 METALLBAUSCHLOSSER	21	21	2	9	5	5	-	-	-	-	-	-	-	-	-	-
082 MASCHINENBAU HTL NICHTAKTIVE	2	2	-	-	-	2	-	-	-	-	-	-	-	-	-	-
ERWERBSPERSONEN	2	2	-	-	-	2	-	-	-	-	-	-	-	-	-	-

Personen mit ursprünglich und später erlerntem Beruf nach ihrer gegenwärtigen Tätigkeit sowie nach Alter, Geschlecht und Heimat

3.27 Ursprünglich erlernter Beruf Später erlernter Beruf Gegenwärtige Tätigkeit	Im ganzen	Männer							Frauen							
		Total	24	25-39	40-49	50-59	60-64	65+	Total	24	25-39	40-49	50-59	60-64	65+	
		1	2	3	4	5	6	7	8	9	10	11	12	13	14	15
IM GANZEN																
AUF SUCHE N. ERW.-T	-	-	-	-	-	-	-	-	-	-	-	-	-	-	-	-
ERWERBSTÄETIGE	-	-	-	-	-	-	-	-	-	-	-	-	-	-	-	-
TEILZEITERWERBSTAE	2	2	-	-	-	2	-	-	-	-	-	-	-	-	-	-
614 MASCHINEN- U. FAHRZEUGIN HTL	1	1	-	-	-	1	-	-	-	-	-	-	-	-	-	-
651 TECHNISCHE BETRIEBSLEITE	1	1	-	-	-	1	-	-	-	-	-	-	-	-	-	-
405 UEBRIGE BERUFE DER STEIN-, ERDEN- UND GLASVERARBEITUNG	1	1	-	1	-	-	-	-	-	-	-	-	-	-	-	-
NICHTAKTIVE	-	-	-	-	-	-	-	-	-	-	-	-	-	-	-	-
ERWERBSPERSONEN	1	1	-	1	-	-	-	-	-	-	-	-	-	-	-	-
AUF SUCHE N. ERW.-T	-	-	-	-	-	-	-	-	-	-	-	-	-	-	-	-
ERWERBSTÄETIGE	1	1	-	1	-	-	-	-	-	-	-	-	-	-	-	-
TEILZEITERWERBSTAE	-	-	-	-	-	-	-	-	-	-	-	-	-	-	-	-
405 UEBRIGE BERUFE DER STEIN ERDEN- UND GLASVERARBEIT	1	1	-	1	-	-	-	-	-	-	-	-	-	-	-	-
434 SCHWEISSER	2	2	-	1	1	-	-	-	-	-	-	-	-	-	-	-
NICHTAKTIVE	-	-	-	-	-	-	-	-	-	-	-	-	-	-	-	-
ERWERBSPERSONEN	2	2	-	1	1	-	-	-	-	-	-	-	-	-	-	-
AUF SUCHE N. ERW.-T	-	-	-	-	-	-	-	-	-	-	-	-	-	-	-	-
ERWERBSTÄETIGE	2	2	-	1	1	-	-	-	-	-	-	-	-	-	-	-
TEILZEITERWERBSTAE	-	-	-	-	-	-	-	-	-	-	-	-	-	-	-	-
434 SCHWEISSER	1	1	-	-	1	-	-	-	-	-	-	-	-	-	-	-
445 METALLBAUSCHLOSSER	1	1	-	1	-	-	-	-	-	-	-	-	-	-	-	-
440 SONSTIGE SCHMIEDE (N.A.E.)	3	3	1	-	1	1	-	-	-	-	-	-	-	-	-	-
NICHTAKTIVE	-	-	-	-	-	-	-	-	-	-	-	-	-	-	-	-
ERWERBSPERSONEN	3	3	1	-	1	1	-	-	-	-	-	-	-	-	-	-
AUF SUCHE N. ERW.-T	-	-	-	-	-	-	-	-	-	-	-	-	-	-	-	-
ERWERBSTÄETIGE	3	3	1	-	1	1	-	-	-	-	-	-	-	-	-	-
TEILZEITERWERBSTAE	-	-	-	-	-	-	-	-	-	-	-	-	-	-	-	-
440 SONSTIGE SCHMIEDE (N.A.E)	1	1	1	-	-	-	-	-	-	-	-	-	-	-	-	-
445 METALLBAUSCHLOSSER	2	2	-	-	1	1	-	-	-	-	-	-	-	-	-	-
450 KONSTRUKTIONSSCHLOSSER	1	1	1	-	-	-	-	-	-	-	-	-	-	-	-	-
NICHTAKTIVE	-	-	-	-	-	-	-	-	-	-	-	-	-	-	-	-
ERWERBSPERSONEN	1	1	1	-	-	-	-	-	-	-	-	-	-	-	-	-
AUF SUCHE N. ERW.-T	-	-	-	-	-	-	-	-	-	-	-	-	-	-	-	-
ERWERBSTÄETIGE	1	1	1	-	-	-	-	-	-	-	-	-	-	-	-	-
TEILZEITERWERBSTAE	-	-	-	-	-	-	-	-	-	-	-	-	-	-	-	-
450 KONSTRUKTIONSSCHLOSSER	1	1	1	-	-	-	-	-	-	-	-	-	-	-	-	-
451 SONSTIGE SCHLOSSER	1	1	-	1	-	-	-	-	-	-	-	-	-	-	-	-
NICHTAKTIVE	-	-	-	-	-	-	-	-	-	-	-	-	-	-	-	-
ERWERBSPERSONEN	1	1	-	1	-	-	-	-	-	-	-	-	-	-	-	-
AUF SUCHE N. ERW.-T	-	-	-	-	-	-	-	-	-	-	-	-	-	-	-	-
ERWERBSTÄETIGE	1	1	-	1	-	-	-	-	-	-	-	-	-	-	-	-
TEILZEITERWERBSTAE	-	-	-	-	-	-	-	-	-	-	-	-	-	-	-	-
451 SONSTIGE SCHLOSSER	1	1	-	1	-	-	-	-	-	-	-	-	-	-	-	-
476 HEIZUNGSMONTEURE	1	1	-	-	1	-	-	-	-	-	-	-	-	-	-	-
NICHTAKTIVE	-	-	-	-	-	-	-	-	-	-	-	-	-	-	-	-
ERWERBSPERSONEN	1	1	-	-	1	-	-	-	-	-	-	-	-	-	-	-
AUF SUCHE N. ERW.-T	-	-	-	-	-	-	-	-	-	-	-	-	-	-	-	-
ERWERBSTÄETIGE	1	1	-	-	1	-	-	-	-	-	-	-	-	-	-	-
TEILZEITERWERBSTAE	-	-	-	-	-	-	-	-	-	-	-	-	-	-	-	-
479 SONSTIGE MONTEURE	1	1	-	-	1	-	-	-	-	-	-	-	-	-	-	-
480 UEBRIGE METALLHERSTELLER UND BEARBEITER, MASCHINENBAUER UND ELEKTROWERKER	1	1	-	1	-	-	-	-	-	-	-	-	-	-	-	-
NICHTAKTIVE	-	-	-	-	-	-	-	-	-	-	-	-	-	-	-	-
ERWERBSPERSONEN	1	1	-	1	-	-	-	-	-	-	-	-	-	-	-	-
AUF SUCHE N. ERW.-T	-	-	-	-	-	-	-	-	-	-	-	-	-	-	-	-
ERWERBSTÄETIGE	1	1	-	1	-	-	-	-	-	-	-	-	-	-	-	-
TEILZEITERWERBSTAE	-	-	-	-	-	-	-	-	-	-	-	-	-	-	-	-
445 METALLBAUSCHLOSSER	1	1	-	1	-	-	-	-	-	-	-	-	-	-	-	-
633 ELEKTRONIKTECHNIKER	1	1	-	1	-	-	-	-	-	-	-	-	-	-	-	-
NICHTAKTIVE	-	-	-	-	-	-	-	-	-	-	-	-	-	-	-	-
ERWERBSPERSONEN	1	1	-	1	-	-	-	-	-	-	-	-	-	-	-	-
AUF SUCHE N. ERW.-T	-	-	-	-	-	-	-	-	-	-	-	-	-	-	-	-
ERWERBSTÄETIGE	1	1	-	1	-	-	-	-	-	-	-	-	-	-	-	-
TEILZEITERWERBSTAE	-	-	-	-	-	-	-	-	-	-	-	-	-	-	-	-
479 SONSTIGE ELEKTRIKER	1	1	-	1	-	-	-	-	-	-	-	-	-	-	-	-
665 SONSTIGE TECHNISCHE FACHKRAE UND BERATER	1	1	-	-	1	-	-	-	-	-	-	-	-	-	-	-
NICHTAKTIVE	-	-	-	-	-	-	-	-	-	-	-	-	-	-	-	-
ERWERBSPERSONEN	1	1	-	-	1	-	-	-	-	-	-	-	-	-	-	-
AUF SUCHE N. ERW.-T	-	-	-	-	-	-	-	-	-	-	-	-	-	-	-	-
ERWERBSTÄETIGE	1	1	-	-	1	-	-	-	-	-	-	-	-	-	-	-
TEILZEITERWERBSTAE	-	-	-	-	-	-	-	-	-	-	-	-	-	-	-	-
665 SONSTIGE TECHNISCHE FACH UND BERATER	1	1	-	-	1	-	-	-	-	-	-	-	-	-	-	-
082 MASCHINENBAU HTL	1	1	-	1	-	-	-	-	-	-	-	-	-	-	-	-
685 KALKULATOREN	1	1	-	-	-	1	-	-	-	-	-	-	-	-	-	-
NICHTAKTIVE	-	-	-	-	-	-	-	-	-	-	-	-	-	-	-	-
ERWERBSPERSONEN	1	1	-	-	-	1	-	-	-	-	-	-	-	-	-	-
AUF SUCHE N. ERW.-T	-	-	-	-	-	-	-	-	-	-	-	-	-	-	-	-
ERWERBSTÄETIGE	1	1	-	-	-	1	-	-	-	-	-	-	-	-	-	-
TEILZEITERWERBSTAE	-	-	-	-	-	-	-	-	-	-	-	-	-	-	-	-
665 SONSTIGE TECHNISCHE FACH UND BERATER	1	1	-	-	-	1	-	-	-	-	-	-	-	-	-	-

Personen mit ursprünglich und später erlerntem Beruf nach ihrer gegenwärtigen Tätigkeit sowie nach Alter, Geschlecht und Heimat

3.27 Ursprünglich erlernter Beruf Später erlernter Beruf Gegenwärtige Tätigkeit	Im ganzen	Männer							Frauen							
		Total	-24	25-39	40-49	50-59	60-64	65+	Total	-24	25-39	40-49	50-59	60-64	65+	
		1	2	3	4	5	6	7	8	9	10	11	12	13	14	15
IM GANZEN																
639 UEBRIGE TECHNIKER	2	2	-	-	2	-	-	-	-	-	-	-	-	-	-	-
670 UNTERNEHMER, DIREKTOREN SCHAFFTSFUHRER (PRIVATW)	1	1	-	-	1	-	-	-	-	-	-	-	-	-	-	-
120 HOEHERE WIRTSCHAFTS- UND VER- TUNGSSCHULE HWV NICHTAKTIVE	1	1	-	-	1	-	-	-	-	-	-	-	-	-	-	-
ERWERBSPERSONEN AUF SUCHE N. ERW.-T	1	1	-	-	1	-	-	-	-	-	-	-	-	-	-	-
ERWERBSTAETIGE TEILZEITERWERBSTAE	1	1	-	-	1	-	-	-	-	-	-	-	-	-	-	-
670 UNTERNEHMER, DIREKTOREN SCHAFFTSFUHRER (PRIVATW)	1	1	-	-	1	-	-	-	-	-	-	-	-	-	-	-
123 SCHULE FUER SOZIALE ARBEIT NICHTAKTIVE	2	2	-	1	1	-	-	-	-	-	-	-	-	-	-	-
ERWERBSPERSONEN AUF SUCHE N. ERW.-T	2	2	-	1	1	-	-	-	-	-	-	-	-	-	-	-
ERWERBSTAETIGE TEILZEITERWERBSTAE	2	2	-	1	1	-	-	-	-	-	-	-	-	-	-	-
943 SOZIALFUERSORGER, SOZIAL	2	2	-	1	1	-	-	-	-	-	-	-	-	-	-	-
135 SONSTIGE HANDELSCHULE, VER- KEHRSSCHULE NICHTAKTIVE	3	3	-	2	1	-	-	-	-	-	-	-	-	-	-	-
ERWERBSPERSONEN AUF SUCHE N. ERW.-T	3	3	-	2	1	-	-	-	-	-	-	-	-	-	-	-
ERWERBSTAETIGE TEILZEITERWERBSTAE	3	3	-	2	1	-	-	-	-	-	-	-	-	-	-	-
457 MECHANIKER	1	1	-	1	-	-	-	-	-	-	-	-	-	-	-	-
081 TIEFBAU MTL	1	1	-	1	-	-	-	-	-	-	-	-	-	-	-	-
722 WERBEFACHLEUTE	1	1	-	1	-	-	-	-	-	-	-	-	-	-	-	-
305 SCHREINER (O.N.A.) NICHTAKTIVE	1	1	-	1	-	-	-	-	-	-	-	-	-	-	-	-
ERWERBSPERSONEN AUF SUCHE N. ERW.-T	1	1	-	1	-	-	-	-	-	-	-	-	-	-	-	-
ERWERBSTAETIGE TEILZEITERWERBSTAE	1	1	-	1	-	-	-	-	-	-	-	-	-	-	-	-
308 MOEBELSCHREINER	1	1	-	1	-	-	-	-	-	-	-	-	-	-	-	-
441 WERKZEUGMACHER	1	1	-	-	-	1	-	-	-	-	-	-	-	-	-	-
NICHTAKTIVE	-	-	-	-	-	-	-	-	-	-	-	-	-	-	-	-
ERWERBSPERSONEN AUF SUCHE N. ERW.-T	1	1	-	-	-	1	-	-	-	-	-	-	-	-	-	-
ERWERBSTAETIGE TEILZEITERWERBSTAE	1	1	-	-	-	1	-	-	-	-	-	-	-	-	-	-
733 LASTWAGENFUHRER, CHAUFF	1	1	-	-	-	1	-	-	-	-	-	-	-	-	-	-
457 MECHANIKER NICHTAKTIVE	1	1	-	-	-	1	-	-	-	-	-	-	-	-	-	-
ERWERBSPERSONEN AUF SUCHE N. ERW.-T	1	1	-	-	-	1	-	-	-	-	-	-	-	-	-	-
ERWERBSTAETIGE TEILZEITERWERBSTAE	1	1	-	-	-	1	-	-	-	-	-	-	-	-	-	-
653 LABORANTEN (OHNE MEDIZIN UND PHOTOLABORANTEN)	1	1	-	-	-	1	-	-	-	-	-	-	-	-	-	-
471 FERNMELDE- UND ELEKTRONIK- APPARATEMONTEUR (FEAM) NICHTAKTIVE	1	1	-	1	-	-	-	-	-	-	-	-	-	-	-	-
ERWERBSPERSONEN AUF SUCHE N. ERW.-T	1	1	-	1	-	-	-	-	-	-	-	-	-	-	-	-
ERWERBSTAETIGE TEILZEITERWERBSTAE	1	1	-	1	-	-	-	-	-	-	-	-	-	-	-	-
428 DECOLLETEURE	1	1	-	1	-	-	-	-	-	-	-	-	-	-	-	-
639 UEBRIGE TECHNIKER NICHTAKTIVE	2	2	-	1	-	-	-	-	1	-	-	-	-	-	-	-
ERWERBSPERSONEN AUF SUCHE N. ERW.-T	1	1	-	1	-	-	-	-	-	-	-	-	-	-	-	-
ERWERBSTAETIGE TEILZEITERWERBSTAE	1	1	-	1	-	-	-	-	-	-	-	-	-	-	-	-
665 SONSTIGE TECHNISCHE FACH UND BERATER	1	1	-	1	-	-	-	-	-	-	-	-	-	-	-	-
655 KONSTRUKTEURE (OHNE ING., TEC NICHTAKTIVE	2	2	-	2	-	-	-	-	-	-	-	-	-	-	-	-
ERWERBSPERSONEN AUF SUCHE N. ERW.-T	2	2	-	2	-	-	-	-	-	-	-	-	-	-	-	-
ERWERBSTAETIGE TEILZEITERWERBSTAE	2	2	-	2	-	-	-	-	-	-	-	-	-	-	-	-
655 KONSTRUKTEURE (OHNE ING.	2	2	-	2	-	-	-	-	-	-	-	-	-	-	-	-
665 SONSTIGE TECHNISCHE FACHKRAE UND BERATER	1	1	-	-	1	-	-	-	-	-	-	-	-	-	-	-
NICHTAKTIVE	-	-	-	-	-	-	-	-	-	-	-	-	-	-	-	-
ERWERBSPERSONEN AUF SUCHE N. ERW.-T	1	1	-	-	1	-	-	-	-	-	-	-	-	-	-	-
ERWERBSTAETIGE TEILZEITERWERBSTAE	1	1	-	-	1	-	-	-	-	-	-	-	-	-	-	-
665 SONSTIGE TECHNISCHE FACH UND BERATER	1	1	-	-	1	-	-	-	-	-	-	-	-	-	-	-
680 KAUFMAENNISCHE ANGESTELLTE NICHTAKTIVE	2	2	1	1	-	-	-	-	-	-	-	-	-	-	-	-
ERWERBSPERSONEN AUF SUCHE N. ERW.-T	2	2	1	1	-	-	-	-	-	-	-	-	-	-	-	-
ERWERBSTAETIGE TEILZEITERWERBSTAE	2	2	1	1	-	-	-	-	-	-	-	-	-	-	-	-
670 UNTERNEHMER, DIREKTOREN SCHAFFTSFUHRER (PRIVATW)	1	1	-	1	-	-	-	-	-	-	-	-	-	-	-	-
680 KAUFMAENNISCHE ANGESTELL	1	1	1	-	-	-	-	-	-	-	-	-	-	-	-	-

Personen mit ursprünglich und später erlerntem Beruf nach ihrer gegenwärtigen Tätigkeit sowie nach Alter, Geschlecht und Heimat

3.27 Ursprünglich erlernter Beruf Später erlernter Beruf Gegenwärtige Tätigkeit	Im ganzen	Männer							Frauen									
		Total	-<24	25-39	40-49	50-59	60-64	65+	Total	-<24	25-39	40-49	50-59	60-64	65+			
																1	2	3
IM GANZEN																		
682 SONST. BUEROPERSONAL (ANGELE NICHTAKTIVE ERWERBSPERSONEN AUF SUCHE N. ERW.-T ERWERBSTÄTIGE TEILZEITERWERBSTAE	2 - 2 - 2 -	2 - 2 - 2 -	- - - - - -	- - - - - -	- - - - - -	1 - 1 - 1 -	1 - 1 - 1 -	- - - - - -	- - - - - -	- - - - - -	- - - - - -	- - - - - -	- - - - - -	- - - - - -	- - - - - -	- - - - - -	- - - - - -	- - - - - -
082 MASCHINENBAU HTL	1	1	-	-	-	-	1	-	-	-	-	-	-	-	-	-	-	-
714 UEHR. KAUFLEUTE UND GESC FUEHRER IN GROSS- U.DETA	1	1	-	-	-	-	1	-	-	-	-	-	-	-	-	-	-	-
685 KALKULATOREN NICHTAKTIVE ERWERBSPERSONEN AUF SUCHE N. ERW.-T ERWERBSTÄTIGE TEILZEITERWERBSTAE	1 - 1 - 1 -	1 - 1 - 1 -	- - - - - -	- - - - - -	1 - 1 - 1 -	- - - - - -	- - - - - -	- - - - - -	- - - - - -	- - - - - -	- - - - - -	- - - - - -	- - - - - -	- - - - - -	- - - - - -	- - - - - -	- - - - - -	- - - - - -
085 HEIZUNGS-, LUEFTUNGS-, K TECHNIK HTL	1	1	-	-	1	-	-	-	-	-	-	-	-	-	-	-	-	-
703 VERKAEUFER NICHTAKTIVE ERWERBSPERSONEN AUF SUCHE N. ERW.-T ERWERBSTÄTIGE TEILZEITERWERBSTAE	1 - 1 - 1 -	1 - 1 - 1 -	- - - - - -	1 - 1 - 1 -	- - - - - -	- - - - - -	- - - - - -	- - - - - -	- - - - - -	- - - - - -	- - - - - -	- - - - - -	- - - - - -	- - - - - -	- - - - - -	- - - - - -	- - - - - -	- - - - - -
714 UEHR. KAUFLEUTE UND GESC FUEHRER IN GROSS- U.DETA	1	1	-	1	-	-	-	-	-	-	-	-	-	-	-	-	-	-
733 LASTWAGENFUEHRER, CHAUFFEURE NICHTAKTIVE ERWERBSPERSONEN AUF SUCHE N. ERW.-T ERWERBSTÄTIGE TEILZEITERWERBSTAE	1 - 1 - 1 -	1 - 1 - 1 -	- - - - - -	1 - 1 - 1 -	- - - - - -	- - - - - -	- - - - - -	- - - - - -	- - - - - -	- - - - - -	- - - - - -	- - - - - -	- - - - - -	- - - - - -	- - - - - -	- - - - - -	- - - - - -	- - - - - -
480 UEBRIGE METALLHERSTELLER - BEARBEITER, MASCHINENBA UND ELEKTROWERKER	1	1	-	1	-	-	-	-	-	-	-	-	-	-	-	-	-	-
790 KOECHE NICHTAKTIVE ERWERBSPERSONEN AUF SUCHE N. ERW.-T ERWERBSTÄTIGE TEILZEITERWERBSTAE	1 - 1 - 1 -	1 - 1 - 1 -	- - - - - -	1 - 1 - 1 -	- - - - - -	- - - - - -	- - - - - -	- - - - - -	- - - - - -	- - - - - -	- - - - - -	- - - - - -	- - - - - -	- - - - - -	- - - - - -	- - - - - -	- - - - - -	- - - - - -
446 MASCHINENSCHLOSSER	1	1	-	1	-	-	-	-	-	-	-	-	-	-	-	-	-	-
841 POLIZISTEN, POL.-ASSISTENTIN NICHTAKTIVE ERWERBSPERSONEN AUF SUCHE N. ERW.-T ERWERBSTÄTIGE TEILZEITERWERBSTAE	2 - 2 - 2 -	2 - 2 - 2 -	- - - - - -	- - - - - -	2 - 2 - 2 -	- - - - - -	- - - - - -	- - - - - -	- - - - - -	- - - - - -	- - - - - -	- - - - - -	- - - - - -	- - - - - -	- - - - - -	- - - - - -	- - - - - -	- - - - - -
841 POLIZISTEN, POL.-ASSISTE	2	2	-	-	2	-	-	-	-	-	-	-	-	-	-	-	-	-
924 BERUFS- UND FACHSCHULLEHRER NICHTAKTIVE ERWERBSPERSONEN AUF SUCHE N. ERW.-T ERWERBSTÄTIGE TEILZEITERWERBSTAE	1 - 1 - 1 -	1 - 1 - 1 -	- - - - - -	1 - 1 - 1 -	- - - - - -	- - - - - -	- - - - - -	- - - - - -	- - - - - -	- - - - - -	- - - - - -	- - - - - -	- - - - - -	- - - - - -	- - - - - -	- - - - - -	- - - - - -	- - - - - -
924 BERUFS- UND FACHSCHULLEN	1	1	-	1	-	-	-	-	-	-	-	-	-	-	-	-	-	-
928 TURN- SPORTLEHRER NICHTAKTIVE ERWERBSPERSONEN AUF SUCHE N. ERW.-T ERWERBSTÄTIGE TEILZEITERWERBSTAE	1 - 1 - 1 -	1 - 1 - 1 -	- - - - - -	- - - - - -	1 - 1 - 1 -	- - - - - -	- - - - - -	- - - - - -	- - - - - -	- - - - - -	- - - - - -	- - - - - -	- - - - - -	- - - - - -	- - - - - -	- - - - - -	- - - - - -	- - - - - -
446 MASCHINENSCHLOSSER	1	1	-	-	1	-	-	-	-	-	-	-	-	-	-	-	-	-
929 AUTOFAHLLEHRER NICHTAKTIVE ERWERBSPERSONEN AUF SUCHE N. ERW.-T ERWERBSTÄTIGE TEILZEITERWERBSTAE	1 - 1 - 1 -	1 - 1 - 1 -	- - - - - -	1 - 1 - 1 -	- - - - - -	- - - - - -	- - - - - -	- - - - - -	- - - - - -	- - - - - -	- - - - - -	- - - - - -	- - - - - -	- - - - - -	- - - - - -	- - - - - -	- - - - - -	- - - - - -
780 GASTWIRTE, HOTELIERS	1	1	-	1	-	-	-	-	-	-	-	-	-	-	-	-	-	-
447 GROSSAPPARATESCHLOSSER	3	3	-	2	-	1	-	-	-	-	-	-	-	-	-	-	-	-
062 VETERINAERMEDIZIN NICHTAKTIVE ERWERBSPERSONEN AUF SUCHE N. ERW.-T ERWERBSTÄTIGE TEILZEITERWERBSTAE	1 - 1 - 1 -	1 - 1 - 1 -	- - - - - -	1 - 1 - 1 -	- - - - - -	- - - - - -	- - - - - -	- - - - - -	- - - - - -	- - - - - -	- - - - - -	- - - - - -	- - - - - -	- - - - - -	- - - - - -	- - - - - -	- - - - - -	- - - - - -
852 TIERAERZTE	1	1	-	1	-	-	-	-	-	-	-	-	-	-	-	-	-	-
471 FERNMELDE- UND ELEKTRONIK- APPARATEMONTTEURE (FEAM) NICHTAKTIVE ERWERBSPERSONEN AUF SUCHE N. ERW.-T ERWERBSTÄTIGE TEILZEITERWERBSTAE	1 - 1 - 1 -	1 - 1 - 1 -	- - - - - -	1 - 1 - 1 -	- - - - - -	- - - - - -	- - - - - -	- - - - - -	- - - - - -	- - - - - -	- - - - - -	- - - - - -	- - - - - -	- - - - - -	- - - - - -	- - - - - -	- - - - - -	- - - - - -
471 FERNMELDE- UND ELEKTRONI APPARATEMONTTEURE (FEAM)	1	1	-	1	-	-	-	-	-	-	-	-	-	-	-	-	-	-
655 KONSTRUKTEURE (OHNE ING., TEC NICHTAKTIVE ERWERBSPERSONEN AUF SUCHE N. ERW.-T ERWERBSTÄTIGE TEILZEITERWERBSTAE	1 - 1 - 1 -	1 - 1 - 1 -	- - - - - -	- - - - - -	- - - - - -	1 - 1 - 1 -	- - - - - -	- - - - - -	- - - - - -	- - - - - -	- - - - - -	- - - - - -	- - - - - -	- - - - - -	- - - - - -	- - - - - -	- - - - - -	- - - - - -
655 KONSTRUKTEURE (OHNE ING.	1	1	-	-	-	1	-	-	-	-	-	-	-	-	-	-	-	-
450 KONSTRUKTIONSSCHLOSSER	4	4	-	4	-	-	-	-	-	-	-	-	-	-	-	-	-	-
133 MATURITAETSSCHULE NICHTAKTIVE ERWERBSPERSONEN AUF SUCHE N. ERW.-T ERWERBSTÄTIGE TEILZEITERWERBSTAE	1 - 1 - 1 -	1 - 1 - 1 -	- - - - - -	- - - - - -	1 - 1 - 1 -	- - - - - -	- - - - - -	- - - - - -	- - - - - -	- - - - - -	- - - - - -	- - - - - -	- - - - - -	- - - - - -	- - - - - -	- - - - - -	- - - - - -	- - - - - -

Personen mit ursprünglich und später erlerntem Beruf nach ihrer gegenwärtigen Tätigkeit sowie nach Alter, Geschlecht und Heimat

3.27 Ursprünglich erlernter Beruf Später erlernter Beruf Gegenwärtige Tätigkeit	Im ganzen	Männer							Frauen						
		Total	--24	25--39	40--49	50--59	60--64	65+	Total	--24	25--39	40--49	50--59	60--64	65+
		1	2	3	4	5	6	7	8	9	10	11	12	13	14
IM GANZEN															
083 MIKROTECHNIK, UHRENTCHN	1	1	-	1	-	-	-	-	-	-	-	-	-	-	-
476 HEIZUNGSMONTEURE NICTAKTIVE ERWERBSPERSONEN	1 - 1	1 - 1	- - -	1 - 1	- - -	- - -	- - -	- - -	- - -	- - -	- - -	- - -	- - -	- - -	- - -
AUF SUCHE N.ERW.-T ERWERBSSTAETIGE TEILZEITERWERBSTAE	- 1 -	- 1 -	- - -	- 1 -	- - -	- - -	- - -	- - -	- - -	- - -	- - -	- - -	- - -	- - -	- - -
476 HEIZUNGSMONTEURE	1	1	-	1	-	-	-	-	-	-	-	-	-	-	-
517 SONSTIGE BODENLEGER NICTAKTIVE ERWERBSPERSONEN	1 - 1	1 - 1	- - -	1 - 1	- - -	- - -	- - -	- - -	- - -	- - -	- - -	- - -	- - -	- - -	- - -
AUF SUCHE N.ERW.-T ERWERBSSTAETIGE TEILZEITERWERBSTAE	- 1 -	- 1 -	- - -	- 1 -	- - -	- - -	- - -	- - -	- - -	- - -	- - -	- - -	- - -	- - -	- - -
517 SONSTIGE BODENLEGER	1	1	-	1	-	-	-	-	-	-	-	-	-	-	-
642 MASCHINENZEICHNER NICTAKTIVE ERWERBSPERSONEN	1 - 1	1 - 1	- - -	1 - 1	- - -	- - -	- - -	- - -	- - -	- - -	- - -	- - -	- - -	- - -	- - -
AUF SUCHE N.ERW.-T ERWERBSSTAETIGE TEILZEITERWERBSTAE	- 1 -	- 1 -	- - -	- 1 -	- - -	- - -	- - -	- - -	- - -	- - -	- - -	- - -	- - -	- - -	- - -
642 MASCHINENZEICHNER	1	1	-	1	-	-	-	-	-	-	-	-	-	-	-
451 SONSTIGE SCHLOSSER	28	28	1	9	9	5	2	2	-	-	-	-	-	-	-
085 HEIZUNGS-, LUEFTUNGS-, KLIMA TECHNIK HTL NICTAKTIVE ERWERBSPERSONEN	1 - 1	1 - 1	- - -	- - -	- - -	1 - -	- - -	- - -	- - -	- - -	- - -	- - -	- - -	- - -	- - -
AUF SUCHE N.ERW.-T ERWERBSSTAETIGE TEILZEITERWERBSTAE	- 1 -	- 1 -	- - -	- - -	- - -	- 1 -	- - -	- - -	- - -	- - -	- - -	- - -	- - -	- - -	- - -
615 HEIZUNGS-, LUEFTUNGS- UN KLIMAINGENIEURE HTL	1	1	-	-	-	1	-	-	-	-	-	-	-	-	-
094 ANDERE TECHNIK UND O.N.A. HT NICTAKTIVE ERWERBSPERSONEN	2 - 2	2 - 2	- - -	- - -	2 - -	- - -	- - -	- - -	- - -	- - -	- - -	- - -	- - -	- - -	- - -
AUF SUCHE N.ERW.-T ERWERBSSTAETIGE TEILZEITERWERBSTAE	- 2 -	- 2 -	- - -	- - -	- 2 -	- - -	- - -	- - -	- - -	- - -	- - -	- - -	- - -	- - -	- - -
621 UEBRIGE ING.HTL (Z.B.REA VERFAHRENS- U. DRUCKEREI)	1	1	-	-	1	-	-	-	-	-	-	-	-	-	-
651 TECHNISCHE BETRIEBSLEITE	1	1	-	-	1	-	-	-	-	-	-	-	-	-	-
111 ANDERE TECHNIK ODER O.N.A. T NICTAKTIVE ERWERBSPERSONEN	1 - 1	1 - 1	- - -	- - -	1 - -	- - -	- - -	- - -	- - -	- - -	- - -	- - -	- - -	- - -	- - -
AUF SUCHE N.ERW.-T ERWERBSSTAETIGE TEILZEITERWERBSTAE	- 1 -	- 1 -	- - -	- - -	- 1 -	- - -	- - -	- - -	- - -	- - -	- - -	- - -	- - -	- - -	- - -
639 UEBRIGE TECHNIKER	1	1	-	1	-	-	-	-	-	-	-	-	-	-	-
135 SONSTIGE HANDELSCHULE, VER- KEHRSSCHULE NICTAKTIVE ERWERBSPERSONEN	3 - 2	3 - 2	- - -	1 - -	- - -	1 - -	1 - -	- - -	- - -	- - -	- - -	- - -	- - -	- - -	- - -
AUF SUCHE N.ERW.-T ERWERBSSTAETIGE TEILZEITERWERBSTAE	- 1 -	- 1 -	- - -	- 1 -	- - -	- - -	- - -	- - -	- - -	- - -	- - -	- - -	- - -	- - -	- - -
451 SONSTIGE SCHLOSSER	1	1	-	1	-	-	-	-	-	-	-	-	-	-	-
251 SPINNER NICTAKTIVE ERWERBSPERSONEN	1 - 1	1 - 1	- - -	- - -	- - -	- - -	- - -	1 - -	- - -	- - -	- - -	- - -	- - -	- - -	- - -
AUF SUCHE N.ERW.-T ERWERBSSTAETIGE TEILZEITERWERBSTAE	- 1 -	- 1 -	- - -	- - -	- - -	- - -	- - -	- 1 -	- - -	- - -	- - -	- - -	- - -	- - -	- - -
425 DREHER NICTAKTIVE ERWERBSPERSONEN	1 - 1	1 - 1	- - -	1 - -	- - -	- - -	- - -	- - -	- - -	- - -	- - -	- - -	- - -	- - -	- - -
AUF SUCHE N.ERW.-T ERWERBSSTAETIGE TEILZEITERWERBSTAE	- 1 -	- 1 -	- - -	- 1 -	- - -	- - -	- - -	- - -	- - -	- - -	- - -	- - -	- - -	- - -	- - -
088 CHEMIE HTL	1	1	-	1	-	-	-	-	-	-	-	-	-	-	-
434 SCHWEISSER NICTAKTIVE ERWERBSPERSONEN	1 - 1	1 - 1	- - -	- - -	- - -	- - -	- - -	1 - -	- - -	- - -	- - -	- - -	- - -	- - -	- - -
AUF SUCHE N.ERW.-T ERWERBSSTAETIGE TEILZEITERWERBSTAE	- 1 -	- 1 -	- - -	- - -	- - -	- - -	- - -	- 1 -	- - -	- - -	- - -	- - -	- - -	- - -	- - -
451 SONSTIGE SCHLOSSER	1	1	-	-	-	-	1	-	-	-	-	-	-	-	-
440 SONSTIGE SCHMIEDE (N.A.E.) NICTAKTIVE ERWERBSPERSONEN	2 - 2	2 - 2	- - -	1 - -	- - -	1 - -	- - -	- - -	- - -	- - -	- - -	- - -	- - -	- - -	- - -
AUF SUCHE N.ERW.-T ERWERBSSTAETIGE TEILZEITERWERBSTAE	- 2 -	- 2 -	- - -	- 1 -	- - -	- 1 -	- - -	- - -	- - -	- - -	- - -	- - -	- - -	- - -	- - -
451 SONSTIGE SCHLOSSER	1	1	-	-	-	1	-	-	-	-	-	-	-	-	-
714 UEBR. KAUFLEUTE UND GESC FUEHRER IN GROSS- U.DETA	1	1	-	1	-	-	-	-	-	-	-	-	-	-	-
457 MECHANIKER NICTAKTIVE ERWERBSPERSONEN	1 - 1	1 - 1	- - -	1 - -	- - -	- - -	- - -	- - -	- - -	- - -	- - -	- - -	- - -	- - -	- - -
AUF SUCHE N.ERW.-T ERWERBSSTAETIGE TEILZEITERWERBSTAE	- 1 -	- 1 -	- - -	- 1 -	- - -	- - -	- - -	- - -	- - -	- - -	- - -	- - -	- - -	- - -	- - -
652 WERKMEISTER, VORARBEITER	1	1	-	1	-	-	-	-	-	-	-	-	-	-	-

Personen mit ursprünglich und später erlerntem Beruf nach ihrer gegenwärtigen Tätigkeit sowie nach Alter, Geschlecht und Heimat

3.27 Ursprünglich erlernter Beruf Später erlernter Beruf Gegenwärtige Tätigkeit	Im ganzen	Männer							Frauen						
		Total	—24	25—39	40—49	50—59	60—64	65+	Total	—24	25—39	40—49	50—59	60—64	65+
	1	2	3	4	5	6	7	8	9	10	11	12	13	14	15
IM GANZEN															
477 SANITAERINSTALLATEURE NICHTAKTIVE	2	2	-	-	2	-	-	-	-	-	-	-	-	-	-
ERWERBSPERSONEN	-	2	-	-	2	-	-	-	-	-	-	-	-	-	-
AUF SUCHE N. ERW.-T	2	2	-	-	2	-	-	-	-	-	-	-	-	-	-
ERWERBSTAETIGE	2	2	-	-	2	-	-	-	-	-	-	-	-	-	-
TEILZEITERWERBSTAE	-	-	-	-	-	-	-	-	-	-	-	-	-	-	-
477 SANITAERINSTALLATEURE	2	2	-	-	2	-	-	-	-	-	-	-	-	-	-
541 ZAHNTECHNIKER NICHTAKTIVE	1	1	-	-	-	-	-	1	-	-	-	-	-	-	-
ERWERBSPERSONEN	-	1	-	-	-	-	-	1	-	-	-	-	-	-	-
AUF SUCHE N. ERW.-T	1	1	-	-	-	-	-	1	-	-	-	-	-	-	-
ERWERBSTAETIGE	1	1	-	-	-	-	-	1	-	-	-	-	-	-	-
TEILZEITERWERBSTAE	-	-	-	-	-	-	-	-	-	-	-	-	-	-	-
665 SONSTIGE TECHNISCHE FACH UND BERATER	1	1	-	-	-	1	-	-	-	-	-	-	-	-	-
650 SONSTIGE TECHNISCHE ZEICHNER NICHTAKTIVE	1	1	-	-	1	-	-	-	-	-	-	-	-	-	-
ERWERBSPERSONEN	-	1	-	-	1	-	-	-	-	-	-	-	-	-	-
AUF SUCHE N. ERW.-T	1	1	-	-	1	-	-	-	-	-	-	-	-	-	-
ERWERBSTAETIGE	1	1	-	-	1	-	-	-	-	-	-	-	-	-	-
TEILZEITERWERBSTAE	-	-	-	-	-	-	-	-	-	-	-	-	-	-	-
640 HOCH- UND TIEFBAUZEICHNE	1	1	-	1	-	-	-	-	-	-	-	-	-	-	-
655 KONSTRUKTEURE (OHNE ING., TEC NICHTAKTIVE	1	1	-	-	1	-	-	-	-	-	-	-	-	-	-
ERWERBSPERSONEN	-	1	-	-	1	-	-	-	-	-	-	-	-	-	-
AUF SUCHE N. ERW.-T	1	1	-	-	1	-	-	-	-	-	-	-	-	-	-
ERWERBSTAETIGE	1	1	-	-	1	-	-	-	-	-	-	-	-	-	-
TEILZEITERWERBSTAE	-	-	-	-	-	-	-	-	-	-	-	-	-	-	-
903 GRAPHIKER, ZEICHNER GRAP KUENSTLERISCHER RICHTUNG	1	1	-	-	1	-	-	-	-	-	-	-	-	-	-
680 KAUFMAENNISCHE ANGESTELLTE NICHTAKTIVE	2	2	-	-	1	-	-	1	-	-	-	-	-	-	-
ERWERBSPERSONEN	-	2	-	-	1	-	-	1	-	-	-	-	-	-	-
AUF SUCHE N. ERW.-T	2	2	-	-	1	-	-	1	-	-	-	-	-	-	-
ERWERBSTAETIGE	2	2	-	-	1	-	-	1	-	-	-	-	-	-	-
TEILZEITERWERBSTAE	-	-	-	-	-	-	-	-	-	-	-	-	-	-	-
680 KAUFMAENNISCHE ANGESTELLT	1	1	-	-	1	-	-	-	-	-	-	-	-	-	-
682 SONST. BUEROPERSONAL (ANGELE NICHTAKTIVE	1	1	-	1	-	-	-	-	-	-	-	-	-	-	-
ERWERBSPERSONEN	-	1	-	1	-	-	-	-	-	-	-	-	-	-	-
AUF SUCHE N. ERW.-T	1	1	-	1	-	-	-	-	-	-	-	-	-	-	-
ERWERBSTAETIGE	1	1	-	1	-	-	-	-	-	-	-	-	-	-	-
TEILZEITERWERBSTAE	-	-	-	-	-	-	-	-	-	-	-	-	-	-	-
082 MASCHINENBAU HTL	1	1	-	1	-	-	-	-	-	-	-	-	-	-	-
733 LASTWAGENFUEHRER, CHAUFFEURE NICHTAKTIVE	3	3	1	-	2	-	-	-	-	-	-	-	-	-	-
ERWERBSPERSONEN	-	3	1	-	2	-	-	-	-	-	-	-	-	-	-
AUF SUCHE N. ERW.-T	3	3	1	-	2	-	-	-	-	-	-	-	-	-	-
ERWERBSTAETIGE	3	3	1	-	2	-	-	-	-	-	-	-	-	-	-
TEILZEITERWERBSTAE	-	-	-	-	-	-	-	-	-	-	-	-	-	-	-
733 LASTWAGENFUEHRER. CHAUFF	3	3	1	-	2	-	-	-	-	-	-	-	-	-	-
780 GASTWIRTE, HOTELIERS NICHTAKTIVE	1	1	-	-	-	-	1	-	-	-	-	-	-	-	-
ERWERBSPERSONEN	-	1	-	-	-	-	1	-	-	-	-	-	-	-	-
AUF SUCHE N. ERW.-T	1	1	-	-	-	-	1	-	-	-	-	-	-	-	-
ERWERBSTAETIGE	1	1	-	-	-	-	1	-	-	-	-	-	-	-	-
TEILZEITERWERBSTAE	-	-	-	-	-	-	-	-	-	-	-	-	-	-	-
780 GASTWIRTE, HOTELIERS	1	1	-	-	-	-	1	-	-	-	-	-	-	-	-
787 KELLNER, SERVIERTOECHTER NICHTAKTIVE	1	1	-	1	-	-	-	-	-	-	-	-	-	-	-
ERWERBSPERSONEN	-	1	-	1	-	-	-	-	-	-	-	-	-	-	-
AUF SUCHE N. ERW.-T	1	1	-	1	-	-	-	-	-	-	-	-	-	-	-
ERWERBSTAETIGE	1	1	-	1	-	-	-	-	-	-	-	-	-	-	-
TEILZEITERWERBSTAE	-	-	-	-	-	-	-	-	-	-	-	-	-	-	-
087 ELEKTROTECHNIK, ELEKTRON	1	1	-	1	-	-	-	-	-	-	-	-	-	-	-
841 POLYZISTEN, POL.-ASSISTENTIN NICHTAKTIVE	1	1	-	1	-	-	-	-	-	-	-	-	-	-	-
ERWERBSPERSONEN	-	1	-	1	-	-	-	-	-	-	-	-	-	-	-
AUF SUCHE N. ERW.-T	1	1	-	1	-	-	-	-	-	-	-	-	-	-	-
ERWERBSTAETIGE	1	1	-	1	-	-	-	-	-	-	-	-	-	-	-
TEILZEITERWERBSTAE	-	-	-	-	-	-	-	-	-	-	-	-	-	-	-
841 POLYZISTEN, POL.-ASSISTE	1	1	-	1	-	-	-	-	-	-	-	-	-	-	-
871 SONSTIGE KRANKENPFLEGE- UND HEILBEHANDLUNGSHELFER NICHTAKTIVE	1	1	-	1	-	-	-	-	-	-	-	-	-	-	-
ERWERBSPERSONEN	-	1	-	1	-	-	-	-	-	-	-	-	-	-	-
AUF SUCHE N. ERW.-T	1	1	-	1	-	-	-	-	-	-	-	-	-	-	-
ERWERBSTAETIGE	1	1	-	1	-	-	-	-	-	-	-	-	-	-	-
TEILZEITERWERBSTAE	-	-	-	-	-	-	-	-	-	-	-	-	-	-	-
871 SONSTIGE KRANKENPFLEGE- HEILBEHANDLUNGSHELFER	1	1	-	1	-	-	-	-	-	-	-	-	-	-	-
452 INDUSTRIESPENGLER	1	1	-	1	-	-	-	-	-	-	-	-	-	-	-
111 ANDERE TECHNIK ODER O.N.A. T NICHTAKTIVE	1	1	-	1	-	-	-	-	-	-	-	-	-	-	-
ERWERBSPERSONEN	-	1	-	1	-	-	-	-	-	-	-	-	-	-	-
AUF SUCHE N. ERW.-T	1	1	-	1	-	-	-	-	-	-	-	-	-	-	-
ERWERBSTAETIGE	1	1	-	1	-	-	-	-	-	-	-	-	-	-	-
TEILZEITERWERBSTAE	-	-	-	-	-	-	-	-	-	-	-	-	-	-	-
639 UEBRIGE TECHNIKER	1	1	-	1	-	-	-	-	-	-	-	-	-	-	-
453 KAROSSERIEPENGLER	1	1	1	-	-	-	-	-	-	-	-	-	-	-	-
434 SCHWEISSER NICHTAKTIVE	1	1	1	-	-	-	-	-	-	-	-	-	-	-	-
ERWERBSPERSONEN	-	1	1	-	-	-	-	-	-	-	-	-	-	-	-
AUF SUCHE N. ERW.-T	1	1	1	-	-	-	-	-	-	-	-	-	-	-	-
ERWERBSTAETIGE	1	1	1	-	-	-	-	-	-	-	-	-	-	-	-
TEILZEITERWERBSTAE	-	-	-	-	-	-	-	-	-	-	-	-	-	-	-
425 DREHER	1	1	1	-	-	-	-	-	-	-	-	-	-	-	-
454 SPENGLER (BAUSPENGLER)	4	4	-	1	2	1	-	-	-	-	-	-	-	-	-

Personen mit ursprünglich und später erlerntem Beruf nach ihrer gegenwärtigen Tätigkeit sowie nach Alter, Geschlecht und Heimat

3.27 Ursprünglich erlernter Beruf Später erlernter Beruf Gegenwärtige Tätigkeit	Im ganzen	Männer							Frauen							
		Total	—24	25—39	40—49	50—59	60—64	65+	Total	—24	25—39	40—49	50—59	60—64	65+	
		1	2	3	4	5	6	7	8	9	10	11	12	13	14	15
IM GANZEN																
434 SCHWEISSER NICHTAKTIVE ERWERBSPERSONEN AUF SUCHE N. ERW.-T ERWERBSTÄETIGE TEILZEITERWERBSTAE	1 1 1 1 1 1	1 1 1 1 1 1	- - - - - -	- - - - - -	- - - - - -	1 1 1 1 1 1	- - - - - -	- - - - - -	- - - - - -	- - - - - -	- - - - - -	- - - - - -	- - - - - -	- - - - - -	- - - - - -	- - - - - -
451 SONSTIGE SCHLOSSER	1	1	-	-	-	1	-	-	-	-	-	-	-	-	-	-
477 SANITAERINSTALLATEURE NICHTAKTIVE ERWERBSPERSONEN AUF SUCHE N. ERW.-T ERWERBSTÄETIGE TEILZEITERWERBSTAE	2 2 2 2 2 2	2 2 2 2 2 2	- - - - - -	1 1 1 1 1 1	1 1 1 1 1 1	- - - - - -	- - - - - -	- - - - - -	- - - - - -	- - - - - -	- - - - - -	- - - - - -	- - - - - -	- - - - - -	- - - - - -	- - - - - -
454 SPENGLER (BAUSPENGLER)	1	1	-	1	-	-	-	-	-	-	-	-	-	-	-	-
476 HEIZUNGSMONTEURE	1	1	-	-	1	-	-	-	-	-	-	-	-	-	-	-
647 SANITAERZEICHNER NICHTAKTIVE ERWERBSPERSONEN AUF SUCHE N. ERW.-T ERWERBSTÄETIGE TEILZEITERWERBSTAE	1 1 1 1 1 1	1 1 1 1 1 1	- - - - - -	- - - - - -	1 1 1 1 1 1	- - - - - -	- - - - - -	- - - - - -	- - - - - -	- - - - - -	- - - - - -	- - - - - -	- - - - - -	- - - - - -	- - - - - -	- - - - - -
647 SANITAERZEICHNER	1	1	-	-	1	-	-	-	-	-	-	-	-	-	-	-
457 MECHANIKER	98	98	4	53	23	7	3	4	-	-	-	-	-	-	-	-
082 MASCHINENBAU HTL NICHTAKTIVE ERWERBSPERSONEN AUF SUCHE N. ERW.-T ERWERBSTÄETIGE TEILZEITERWERBSTAE	8 8 8 8 8 8	8 8 8 8 8 8	- - - - - -	5 5 5 5 5 5	2 2 2 2 2 2	1 1 1 1 1 1	- - - - - -	- - - - - -	- - - - - -	- - - - - -	- - - - - -	- - - - - -	- - - - - -	- - - - - -	- - - - - -	- - - - - -
614 MASCHINEN- U. FAHRZEUGIN HTL	3	3	-	1	1	1	-	-	-	-	-	-	-	-	-	-
621 UEBRIGE ING. HTL (Z. B. REA VERFAHRENS- U. DRUCKEREI)	1	1	-	1	-	-	-	-	-	-	-	-	-	-	-	-
670 UNTERNEHMER, DIREKTOREN SCHAEFTSFUEHRER (PRIVATW)	1	1	-	-	1	-	-	-	-	-	-	-	-	-	-	-
692 ANDERE BERUFE DER AUTOMA DATENVERARBEITUNG	1	1	-	1	-	-	-	-	-	-	-	-	-	-	-	-
722 WERBEFACHLEUTE	2	2	-	2	-	-	-	-	-	-	-	-	-	-	-	-
094 ANDERE TECHNIK UND O.N.A. HT	13	13	-	6	3	2	-	2	-	-	-	-	-	-	-	-
NICHTAKTIVE ERWERBSPERSONEN AUF SUCHE N. ERW.-T ERWERBSTÄETIGE TEILZEITERWERBSTAE	2 11 11 11 11	2 11 11 11 11	- - - - -	6 6 6 6 6	3 3 3 3 3	2 2 2 2 2	- - - - -	2 2 2 2 2	- - - - -	- - - - -	- - - - -	- - - - -	- - - - -	- - - - -	- - - - -	- - - - -
614 MASCHINEN- U. FAHRZEUGIN HTL	1	1	-	1	-	-	-	-	-	-	-	-	-	-	-	-
621 UEBRIGE ING. HTL (Z. B. REA VERFAHRENS- U. DRUCKEREI)	5	5	-	3	2	-	-	-	-	-	-	-	-	-	-	-
651 TECHNISCHE BETRIEBSLEITE	2	2	-	-	1	1	-	-	-	-	-	-	-	-	-	-
722 WERBEFACHLEUTE	1	1	-	1	-	-	-	-	-	-	-	-	-	-	-	-
733 LASTWAGENFUEHRER, CHAUFF	1	1	-	-	-	1	-	-	-	-	-	-	-	-	-	-
780 GASTWIRTE, HOTELIERS	1	1	-	1	-	-	-	-	-	-	-	-	-	-	-	-
102 MASCHINENBAU TS	5	5	-	2	2	-	-	1	-	-	-	-	-	-	-	-
NICHTAKTIVE ERWERBSPERSONEN AUF SUCHE N. ERW.-T ERWERBSTÄETIGE TEILZEITERWERBSTAE	1 4 4 4 4	1 4 4 4 4	- - - - -	2 2 2 2 2	2 2 2 2 2	- - - - -	- - - - -	1 1 1 1 1	- - - - -	- - - - -	- - - - -	- - - - -	- - - - -	- - - - -	- - - - -	- - - - -
635 MASCHINENBAUTECHNIKER	1	1	-	-	1	-	-	-	-	-	-	-	-	-	-	-
655 KONSTRUKTEURE (OHNE ING.)	1	1	-	1	-	-	-	-	-	-	-	-	-	-	-	-
665 SONSTIGE TECHNISCHE FACH UND BERATER	1	1	-	1	-	-	-	-	-	-	-	-	-	-	-	-
670 UNTERNEHMER, DIREKTOREN SCHAEFTSFUEHRER (PRIVATW)	1	1	-	-	1	-	-	-	-	-	-	-	-	-	-	-
106 ELEKTROTECHNIK, ELEKTRONIK, FORMATIONSTECHNIK, MESS- UND REGELTECHNIK TS	1	1	1	-	-	-	-	-	-	-	-	-	-	-	-	-
NICHTAKTIVE ERWERBSPERSONEN AUF SUCHE N. ERW.-T ERWERBSTÄETIGE TEILZEITERWERBSTAE	- 1 1 1 1	- 1 1 1 1	- 1 1 1 1	- - - - -	- - - - -	- - - - -	- - - - -	- - - - -	- - - - -	- - - - -	- - - - -	- - - - -	- - - - -	- - - - -	- - - - -	- - - - -
479 SONSTIGE MONTEURE	1	1	1	-	-	-	-	-	-	-	-	-	-	-	-	-
109 TEXTIL-, BEKLEIDUNGSTECHNIK T	1	1	-	-	1	-	-	-	-	-	-	-	-	-	-	-
NICHTAKTIVE ERWERBSPERSONEN AUF SUCHE N. ERW.-T ERWERBSTÄETIGE TEILZEITERWERBSTAE	- 1 1 1 1	- 1 1 1 1	- - - - -	- - - - -	1 1 1 1	- - - -	- - - -	- - - -	- - - -	- - - -	- - - -	- - - -	- - - -	- - - -	- - - -	- - - -
264 UEBRIGE TEXTILARBEITER	1	1	-	-	1	-	-	-	-	-	-	-	-	-	-	-
110 BETRIEBSTECHNIK TS	2	2	-	2	-	-	-	-	-	-	-	-	-	-	-	-
NICHTAKTIVE ERWERBSPERSONEN AUF SUCHE N. ERW.-T ERWERBSTÄETIGE TEILZEITERWERBSTAE	- 2 2 2 2	- 2 2 2 2	- - - - -	2 2 2 2	- - - -	- - - -	- - - -	- - - -	- - - -	- - - -	- - - -	- - - -	- - - -	- - - -	- - - -	- - - -
630 BETRIEBSTECHNIKER	1	1	-	1	-	-	-	-	-	-	-	-	-	-	-	-
651 TECHNISCHE BETRIEBSLEITE	1	1	-	1	-	-	-	-	-	-	-	-	-	-	-	-

Personen mit ursprünglich und später erlerntem Beruf nach ihrer gegenwärtigen Tätigkeit sowie nach Alter, Geschlecht und Heimat

3.27 Ursprünglich erlernter Beruf Später erlernter Beruf Gegenwärtige Tätigkeit	Im ganzen	Männer							Frauen							
		Total	-24	25-39	40-49	50-59	60-64	65+	Total	-24	25-39	40-49	50-59	60-64	65+	
		1	2	3	4	5	6	7	8	9	10	11	12	13	14	15
IM GANZEN																
111 ANDERE TECHNIK ODER O.N.A. T NICHTAKTIVE ERWERBSPERSONEN	4	4	-	2	2	-	-	-	-	-	-	-	-	-	-	-
AUF SUCHE N.ERW.-T	-	-	-	-	-	-	-	-	-	-	-	-	-	-	-	-
ERWERBSTAETIGE	4	4	-	2	2	-	-	-	-	-	-	-	-	-	-	-
TEILZEITERWERBSTAE	-	-	-	-	-	-	-	-	-	-	-	-	-	-	-	-
639 UEBRIGE TECHNIKER	3	3	-	1	2	-	-	-	-	-	-	-	-	-	-	-
670 UNTERNEHMER, DIREKTOREN, SCHAFTSFUEHRER (PRIVAT)	1	1	-	1	-	-	-	-	-	-	-	-	-	-	-	-
120 HOEHERE WIRTSCHAFTS- UND VER- TUNGSSCHULE HMV NICHTAKTIVE ERWERBSPERSONEN	1	1	-	-	-	1	-	-	-	-	-	-	-	-	-	-
AUF SUCHE N.ERW.-T	-	-	-	-	-	-	-	-	-	-	-	-	-	-	-	-
ERWERBSTAETIGE	1	1	-	-	-	1	-	-	-	-	-	-	-	-	-	-
TEILZEITERWERBSTAE	-	-	-	-	-	-	-	-	-	-	-	-	-	-	-	-
665 SONSTIGE TECHNISCHE FACH UND BERATER	1	1	-	-	-	1	-	-	-	-	-	-	-	-	-	-
130 LEHRERSEMINAR NICHTAKTIVE ERWERBSPERSONEN	1	1	-	1	-	-	-	-	-	-	-	-	-	-	-	-
AUF SUCHE N.ERW.-T	-	-	-	-	-	-	-	-	-	-	-	-	-	-	-	-
ERWERBSTAETIGE	1	1	-	1	-	-	-	-	-	-	-	-	-	-	-	-
TEILZEITERWERBSTAE	-	-	-	-	-	-	-	-	-	-	-	-	-	-	-	-
923 PRIMARLEHRER	1	1	-	1	-	-	-	-	-	-	-	-	-	-	-	-
134 HANDELSCHULE MIT ANERKANNTE DIPLOM NICHTAKTIVE ERWERBSPERSONEN	3	3	-	2	1	-	-	-	-	-	-	-	-	-	-	-
AUF SUCHE N.ERW.-T	-	-	-	-	1	-	-	-	-	-	-	-	-	-	-	-
ERWERBSTAETIGE	3	3	-	2	1	-	-	-	-	-	-	-	-	-	-	-
TEILZEITERWERBSTAE	-	-	-	-	-	-	-	-	-	-	-	-	-	-	-	-
680 KAUFMAENNISCHE ANGESTELL	1	1	-	1	-	-	-	-	-	-	-	-	-	-	-	-
714 UEBR. KAUFLEUTE UND GESC FUEHRER IN GROSS- U. DETA	2	2	-	1	1	-	-	-	-	-	-	-	-	-	-	-
135 SONSTIGE HANDELSCHULE, VER- KEHRSSCHULE NICHTAKTIVE ERWERBSPERSONEN	10	10	1	8	1	-	-	-	-	-	-	-	-	-	-	-
AUF SUCHE N.ERW.-T	-	-	-	-	-	-	-	-	-	-	-	-	-	-	-	-
ERWERBSTAETIGE	10	10	1	8	1	-	-	-	-	-	-	-	-	-	-	-
TEILZEITERWERBSTAE	1	1	-	1	1	-	-	-	-	-	-	-	-	-	-	-
457 MECHANIKER	1	1	1	-	-	-	-	-	-	-	-	-	-	-	-	-
665 SONSTIGE TECHNISCHE FACH UND BERATER	1	1	-	1	-	-	-	-	-	-	-	-	-	-	-	-
081 TIEFBAU HTL	5	5	-	5	-	-	-	-	-	-	-	-	-	-	-	-
700 EINKAUEUFER	2	2	-	1	1	-	-	-	-	-	-	-	-	-	-	-
733 LASTWAGENFUEHRER, CHAUFF	1	1	-	1	-	-	-	-	-	-	-	-	-	-	-	-
425 DREHER NICHTAKTIVE ERWERBSPERSONEN	2	2	-	-	-	1	1	-	-	-	-	-	-	-	-	-
AUF SUCHE N.ERW.-T	-	-	-	-	-	-	-	-	-	-	-	-	-	-	-	-
ERWERBSTAETIGE	2	2	-	-	-	1	1	-	-	-	-	-	-	-	-	-
TEILZEITERWERBSTAE	-	-	-	-	-	-	-	-	-	-	-	-	-	-	-	-
802 HAUSWARTE, PORTIERS (OHNE HOTELPORTIERS)	1	1	-	-	-	-	1	-	-	-	-	-	-	-	-	-
895 PERSONALFACHLEUTE	1	1	-	-	-	1	-	-	-	-	-	-	-	-	-	-
434 SCHWEISSER NICHTAKTIVE ERWERBSPERSONEN	3	3	1	2	-	-	-	-	-	-	-	-	-	-	-	-
AUF SUCHE N.ERW.-T	-	-	-	-	-	-	-	-	-	-	-	-	-	-	-	-
ERWERBSTAETIGE	3	3	1	2	-	-	-	-	-	-	-	-	-	-	-	-
TEILZEITERWERBSTAE	-	-	-	-	-	-	-	-	-	-	-	-	-	-	-	-
434 SCHWEISSER	3	3	1	2	-	-	-	-	-	-	-	-	-	-	-	-
435 LOETER (NICHT SPENGLER) NICHTAKTIVE ERWERBSPERSONEN	1	1	-	1	-	-	-	-	-	-	-	-	-	-	-	-
AUF SUCHE N.ERW.-T	-	-	-	-	-	-	-	-	-	-	-	-	-	-	-	-
ERWERBSTAETIGE	1	1	-	1	-	-	-	-	-	-	-	-	-	-	-	-
TEILZEITERWERBSTAE	-	-	-	-	-	-	-	-	-	-	-	-	-	-	-	-
435 LOETER (NICHT SPENGLER)	1	1	-	1	-	-	-	-	-	-	-	-	-	-	-	-
441 WERKZEUGMACHER NICHTAKTIVE ERWERBSPERSONEN	1	1	-	1	-	-	-	-	-	-	-	-	-	-	-	-
AUF SUCHE N.ERW.-T	-	-	-	-	-	-	-	-	-	-	-	-	-	-	-	-
ERWERBSTAETIGE	1	1	-	1	-	-	-	-	-	-	-	-	-	-	-	-
TEILZEITERWERBSTAE	-	-	-	-	-	-	-	-	-	-	-	-	-	-	-	-
446 MASCHINENSCHLOSSER	1	1	-	1	-	-	-	-	-	-	-	-	-	-	-	-
450 KONSTRUKTIONSSCHLOSSER NICHTAKTIVE ERWERBSPERSONEN	1	1	-	1	-	-	-	-	-	-	-	-	-	-	-	-
AUF SUCHE N.ERW.-T	-	-	-	-	-	-	-	-	-	-	-	-	-	-	-	-
ERWERBSTAETIGE	1	1	-	1	-	-	-	-	-	-	-	-	-	-	-	-
TEILZEITERWERBSTAE	-	-	-	-	-	-	-	-	-	-	-	-	-	-	-	-
434 SCHWEISSER	1	1	-	1	-	-	-	-	-	-	-	-	-	-	-	-
462 FAHRRAD- UND MOTORRADMECHANI NICHTAKTIVE ERWERBSPERSONEN	1	1	-	1	-	-	-	-	-	-	-	-	-	-	-	-
AUF SUCHE N.ERW.-T	-	-	-	-	-	-	-	-	-	-	-	-	-	-	-	-
ERWERBSTAETIGE	1	1	-	1	-	-	-	-	-	-	-	-	-	-	-	-
TEILZEITERWERBSTAE	-	-	-	-	-	-	-	-	-	-	-	-	-	-	-	-
462 FAHRRAD- UND MOTORRADMEC	1	1	-	1	-	-	-	-	-	-	-	-	-	-	-	-
464 ELEKTROMECHANIKER NICHTAKTIVE ERWERBSPERSONEN	1	1	-	1	-	-	-	-	-	-	-	-	-	-	-	-
AUF SUCHE N.ERW.-T	-	-	-	-	-	-	-	-	-	-	-	-	-	-	-	-

Personen mit ursprünglich und später erlerntem Beruf nach ihrer gegenwärtigen Tätigkeit sowie nach Alter, Geschlecht und Heimat

3.27 Ursprünglich erlernter Beruf Später erlernter Beruf Gegenwärtige Tätigkeit	Im ganzen	Männer							Frauen							
		Total	—34	35—39	40—49	50—59	60—64	65+	Total	—34	35—39	40—49	50—59	60—64	65+	
		1	2	3	4	5	6	7	8	9	10	11	12	13	14	15
IM GANZEN																
ERWERBSTÄETIGE TEILZEITERWERBSTÄE	1	1	-	1	-	-	-	-	-	-	-	-	-	-	-	-
457 MECHANIKER	1	1	-	1	-	-	-	-	-	-	-	-	-	-	-	-
665 ELEKTRONIKMECHANIKER NICHTAKTIVE ERWERBSPERSONEN	2	2	-	-	1	-	1	-	-	-	-	-	-	-	-	-
AUF SUCHE N. ERW.-T	2	2	-	-	1	-	1	-	-	-	-	-	-	-	-	-
ERWERBSTÄETIGE TEILZEITERWERBSTÄE	2	2	-	-	1	-	1	-	-	-	-	-	-	-	-	-
457 MECHANIKER	1	1	-	-	1	-	-	-	-	-	-	-	-	-	-	-
651 TECHNISCHE BETRIEBSLEITE	1	1	-	-	-	-	1	-	-	-	-	-	-	-	-	-
472 TELEFON- UND TELEGRAPHENHAND WERKER (O.N.A.)	1	1	-	-	1	-	-	-	-	-	-	-	-	-	-	-
NICHTAKTIVE ERWERBSPERSONEN	1	1	-	-	1	-	-	-	-	-	-	-	-	-	-	-
AUF SUCHE N. ERW.-T	1	1	-	-	1	-	-	-	-	-	-	-	-	-	-	-
ERWERBSTÄETIGE TEILZEITERWERBSTÄE	1	1	-	-	1	-	-	-	-	-	-	-	-	-	-	-
472 TELEFON- UND TELEGRAPHEN WERKER (O.N.A.)	1	1	-	-	1	-	-	-	-	-	-	-	-	-	-	-
476 HEIZUNGSMONTEURE NICHTAKTIVE ERWERBSPERSONEN	1	1	-	-	1	-	-	-	-	-	-	-	-	-	-	-
AUF SUCHE N. ERW.-T	1	1	-	-	1	-	-	-	-	-	-	-	-	-	-	-
ERWERBSTÄETIGE TEILZEITERWERBSTÄE	1	1	-	-	1	-	-	-	-	-	-	-	-	-	-	-
479 SONSTIGE MONTEURE	1	1	-	-	1	-	-	-	-	-	-	-	-	-	-	-
479 SONSTIGE MONTEURE NICHTAKTIVE ERWERBSPERSONEN	1	1	-	1	-	-	-	-	-	-	-	-	-	-	-	-
AUF SUCHE N. ERW.-T	1	1	-	1	-	-	-	-	-	-	-	-	-	-	-	-
ERWERBSTÄETIGE TEILZEITERWERBSTÄE	1	1	-	1	-	-	-	-	-	-	-	-	-	-	-	-
479 SONSTIGE MONTEURE	1	1	-	1	-	-	-	-	-	-	-	-	-	-	-	-
525 UEBRIGE BERUFE DES BAUWERB NICHTAKTIVE ERWERBSPERSONEN	1	1	-	1	-	-	-	-	-	-	-	-	-	-	-	-
AUF SUCHE N. ERW.-T	1	1	-	1	-	-	-	-	-	-	-	-	-	-	-	-
ERWERBSTÄETIGE TEILZEITERWERBSTÄE	1	1	-	1	-	-	-	-	-	-	-	-	-	-	-	-
525 UEBRIGE BERUFE DES BAUWE	1	1	-	1	-	-	-	-	-	-	-	-	-	-	-	-
635 MASCHINENBAUTECHNIKER NICHTAKTIVE ERWERBSPERSONEN	1	1	-	-	-	-	1	-	-	-	-	-	-	-	-	-
AUF SUCHE N. ERW.-T	1	1	-	-	-	-	1	-	-	-	-	-	-	-	-	-
ERWERBSTÄETIGE TEILZEITERWERBSTÄE	1	1	-	-	-	-	1	-	-	-	-	-	-	-	-	-
635 MASCHINENBAUTECHNIKER	1	1	-	-	-	-	1	-	-	-	-	-	-	-	-	-
655 KONSTRUKTEURE (OHNE ING.,TEC NICHTAKTIVE ERWERBSPERSONEN	2	2	-	1	1	-	-	-	-	-	-	-	-	-	-	-
AUF SUCHE N. ERW.-T	2	2	-	1	1	-	-	-	-	-	-	-	-	-	-	-
ERWERBSTÄETIGE TEILZEITERWERBSTÄE	2	2	-	1	1	-	-	-	-	-	-	-	-	-	-	-
655 KONSTRUKTEURE (OHNE ING.	2	2	-	1	1	-	-	-	-	-	-	-	-	-	-	-
665 SONSTIGE TECHNISCHE FACHKRAE UND BERATER NICHTAKTIVE ERWERBSPERSONEN	1	1	-	1	-	-	-	-	-	-	-	-	-	-	-	-
AUF SUCHE N. ERW.-T	1	1	-	1	-	-	-	-	-	-	-	-	-	-	-	-
ERWERBSTÄETIGE TEILZEITERWERBSTÄE	1	1	-	1	-	-	-	-	-	-	-	-	-	-	-	-
665 SONSTIGE TECHNISCHE FACH UND BERATER	1	1	-	1	-	-	-	-	-	-	-	-	-	-	-	-
680 KAUFMAENNISCHE ANGESTELLTE NICHTAKTIVE ERWERBSPERSONEN	3	3	-	1	2	-	-	-	-	-	-	-	-	-	-	-
AUF SUCHE N. ERW.-T	3	3	-	1	2	-	-	-	-	-	-	-	-	-	-	-
ERWERBSTÄETIGE TEILZEITERWERBSTÄE	3	3	-	1	2	-	-	-	-	-	-	-	-	-	-	-
680 KAUFMAENNISCHE ANGESTELL	1	1	-	-	1	-	-	-	-	-	-	-	-	-	-	-
081 TIEFBAU HTL	1	1	-	1	-	-	-	-	-	-	-	-	-	-	-	-
084 AUTOMOBILTECHNIK HTL	1	1	-	-	1	-	-	-	-	-	-	-	-	-	-	-
682 SONST. BUEROPERSONAL (ANGELE NICHTAKTIVE	9	9	1	3	3	1	-	1	-	-	-	-	-	-	-	-
ERWERBSPERSONEN	9	9	1	3	3	1	-	1	-	-	-	-	-	-	-	-
AUF SUCHE N. ERW.-T	9	9	1	3	3	1	-	1	-	-	-	-	-	-	-	-
ERWERBSTÄETIGE TEILZEITERWERBSTÄE	9	9	1	3	3	1	-	1	-	-	-	-	-	-	-	-
655 KONSTRUKTEURE (OHNE ING.	1	1	1	-	-	-	-	-	-	-	-	-	-	-	-	-
680 KAUFMAENNISCHE ANGESTELL	1	1	-	1	-	-	-	-	-	-	-	-	-	-	-	-
082 MASCHINENBAU HTL	4	4	-	1	1	1	-	1	-	-	-	-	-	-	-	-
700 EINKAEUFER	1	1	-	1	-	-	-	-	-	-	-	-	-	-	-	-
714 UEBR. KAUFLEUTE UND GESC FUEHRER IN GROSS- U. DETA	2	2	-	-	2	-	-	-	-	-	-	-	-	-	-	-
685 KALKULATOREN NICHTAKTIVE ERWERBSPERSONEN	2	2	-	1	1	-	-	-	-	-	-	-	-	-	-	-
AUF SUCHE N. ERW.-T	2	2	-	1	1	-	-	-	-	-	-	-	-	-	-	-
ERWERBSTÄETIGE TEILZEITERWERBSTÄE	2	2	-	1	1	-	-	-	-	-	-	-	-	-	-	-

Personen mit ursprünglich und später erlerntem Beruf nach ihrer gegenwärtigen Tätigkeit sowie nach Alter, Geschlecht und Heimat

3.27 Ursprünglich erlernter Beruf Später erlernter Beruf Gegenwärtige Tätigkeit	Im ganzen	Männer							Frauen							
		Total	—24	25—39	40—49	50—59	60—64	65+	Total	—24	25—39	40—49	50—59	60—64	65+	
		1	2	3	4	5	6	7	8	9	10	11	12	13	14	15
IM GANZEN																
085 HEIZUNGS-, LUEFTUNGS-, K TECHNIK HTL	1	1	-	-	1	-	-	-	-	-	-	-	-	-	-	-
906 PHOTOGRAPHEN, KAMERALEUT	1	1	-	1	-	-	-	-	-	-	-	-	-	-	-	-
690 EDV-OPERATEURE NICHTAKTIVE	2	2	-	2	-	-	-	-	-	-	-	-	-	-	-	-
ERWERBSPERSONEN AUF SUCHE N.ERW.-T	2	2	-	2	-	-	-	-	-	-	-	-	-	-	-	-
ERWERBSTAETIGE TEILZEITERWERBSTAE	2	2	-	2	-	-	-	-	-	-	-	-	-	-	-	-
690 EDV-OPERATEURE	2	2	-	2	-	-	-	-	-	-	-	-	-	-	-	-
692 ANDERE BERUFE DER AUTOMATISC DATENVERARBEITUNG NICHTAKTIVE	1	1	-	1	-	-	-	-	-	-	-	-	-	-	-	-
ERWERBSPERSONEN AUF SUCHE N.ERW.-T	1	1	-	1	-	-	-	-	-	-	-	-	-	-	-	-
ERWERBSTAETIGE TEILZEITERWERBSTAE	1	1	-	1	-	-	-	-	-	-	-	-	-	-	-	-
690 EDV-OPERATEURE	1	1	-	1	-	-	-	-	-	-	-	-	-	-	-	-
720 VERSICHERUNGSINSPEKTOREN UND -AGENTEN	1	1	-	1	-	-	-	-	-	-	-	-	-	-	-	-
NICHTAKTIVE ERWERBSPERSONEN AUF SUCHE N.ERW.-T	1	1	-	1	-	-	-	-	-	-	-	-	-	-	-	-
ERWERBSTAETIGE TEILZEITERWERBSTAE	1	1	-	1	-	-	-	-	-	-	-	-	-	-	-	-
720 VERSICHERUNGSINSPEKTOREN UND -AGENTEN	1	1	-	1	-	-	-	-	-	-	-	-	-	-	-	-
723 PUBLIC RELATIONS-FACHLEUTE NICHTAKTIVE	1	1	-	1	-	-	-	-	-	-	-	-	-	-	-	-
ERWERBSPERSONEN AUF SUCHE N.ERW.-T	1	1	-	1	-	-	-	-	-	-	-	-	-	-	-	-
ERWERBSTAETIGE TEILZEITERWERBSTAE	1	1	-	1	-	-	-	-	-	-	-	-	-	-	-	-
890 REDAKTOREN, JOURNALISTEN	1	1	-	1	-	-	-	-	-	-	-	-	-	-	-	-
733 LASTWAGENFUEHRER, CHAUFFEURE NICHTAKTIVE	3	3	-	3	-	-	-	-	-	-	-	-	-	-	-	-
ERWERBSPERSONEN AUF SUCHE N.ERW.-T	3	3	-	3	-	-	-	-	-	-	-	-	-	-	-	-
ERWERBSTAETIGE TEILZEITERWERBSTAE	3	3	-	3	-	-	-	-	-	-	-	-	-	-	-	-
733 LASTWAGENFUEHRER, CHAUFF	3	3	-	3	-	-	-	-	-	-	-	-	-	-	-	-
763 UNIFORMIERTE POSTBEAMTE NICHTAKTIVE	1	1	-	1	-	-	-	-	-	-	-	-	-	-	-	-
ERWERBSPERSONEN AUF SUCHE N.ERW.-T	1	1	-	1	-	-	-	-	-	-	-	-	-	-	-	-
ERWERBSTAETIGE TEILZEITERWERBSTAE	1	1	-	1	-	-	-	-	-	-	-	-	-	-	-	-
762 POSTBOTEN	1	1	-	1	-	-	-	-	-	-	-	-	-	-	-	-
780 GASTWIRTE, HOTELIERS NICHTAKTIVE	1	1	-	1	-	-	-	-	-	-	-	-	-	-	-	-
ERWERBSPERSONEN AUF SUCHE N.ERW.-T	1	1	-	1	-	-	-	-	-	-	-	-	-	-	-	-
ERWERBSTAETIGE TEILZEITERWERBSTAE	1	1	-	1	-	-	-	-	-	-	-	-	-	-	-	-
457 MECHANIKER	1	1	-	1	-	-	-	-	-	-	-	-	-	-	-	-
790 KOECHE NICHTAKTIVE	1	1	-	1	-	-	-	-	-	-	-	-	-	-	-	-
ERWERBSPERSONEN AUF SUCHE N.ERW.-T	1	1	-	1	-	-	-	-	-	-	-	-	-	-	-	-
ERWERBSTAETIGE TEILZEITERWERBSTAE	1	1	-	1	-	-	-	-	-	-	-	-	-	-	-	-
780 GASTWIRTE, HOTELIERS	1	1	-	1	-	-	-	-	-	-	-	-	-	-	-	-
803 KIRCHENDIENER NICHTAKTIVE	1	1	-	1	-	-	-	-	-	-	-	-	-	-	-	-
ERWERBSPERSONEN AUF SUCHE N.ERW.-T	1	1	-	1	-	-	-	-	-	-	-	-	-	-	-	-
ERWERBSTAETIGE TEILZEITERWERBSTAE	1	1	-	1	-	-	-	-	-	-	-	-	-	-	-	-
803 KIRCHENDIENER	1	1	-	1	-	-	-	-	-	-	-	-	-	-	-	-
841 POLIZISTEN, POL.-ASSISTENTIN NICHTAKTIVE	2	2	-	2	-	-	-	-	-	-	-	-	-	-	-	-
ERWERBSPERSONEN AUF SUCHE N.ERW.-T	2	2	-	2	-	-	-	-	-	-	-	-	-	-	-	-
ERWERBSTAETIGE TEILZEITERWERBSTAE	2	2	-	2	-	-	-	-	-	-	-	-	-	-	-	-
670 UNTERNEHMER, DIREKTOREN, SCHAFFTSFUEHRER (PRIVATW)	1	1	-	1	-	-	-	-	-	-	-	-	-	-	-	-
841 POLIZISTEN, POL.-ASSISTE	1	1	-	1	-	-	-	-	-	-	-	-	-	-	-	-
906 PHOTOGRAPHEN, KAMERALEUTE NICHTAKTIVE	1	1	-	1	-	-	-	1	-	-	-	-	-	-	-	-
ERWERBSPERSONEN AUF SUCHE N.ERW.-T	1	1	-	1	-	-	-	1	-	-	-	-	-	-	-	-
ERWERBSTAETIGE TEILZEITERWERBSTAE	1	1	-	1	-	-	-	1	-	-	-	-	-	-	-	-
082 MASCHINENBAU HTL	1	1	-	1	-	-	-	1	-	-	-	-	-	-	-	-
458 FEINMECHANIKER	29	29	-	13	8	4	1	3	-	-	-	-	-	-	-	-
073 ELEKTROINGENIEURWESEN NICHTAKTIVE	1	1	-	1	-	-	-	1	-	-	-	-	-	-	-	-
ERWERBSPERSONEN AUF SUCHE N.ERW.-T	1	1	-	1	-	-	-	1	-	-	-	-	-	-	-	-
ERWERBSTAETIGE TEILZEITERWERBSTAE	1	1	-	1	-	-	-	1	-	-	-	-	-	-	-	-
605 ELEKTROINGENIEURE	1	1	-	1	-	-	-	1	-	-	-	-	-	-	-	-
082 MASCHINENBAU HTL NICHTAKTIVE	2	2	-	1	-	-	-	1	-	-	-	-	-	-	-	-
ERWERBSPERSONEN	1	1	-	1	-	-	-	1	-	-	-	-	-	-	-	-

Personen mit ursprünglich und später erlerntem Beruf nach ihrer gegenwärtigen Tätigkeit sowie nach Alter, Geschlecht und Heimat

3.27 Ursprünglich erlernter Beruf Später erlernter Beruf Gegenwärtige Tätigkeit	Im ganzen	Männer							Frauen							
		Total	—24	25—39	40—49	50—59	60—64	65+	Total	—24	25—39	40—49	50—59	60—64	65+	
		1	2	3	4	5	6	7	8	9	10	11	12	13	14	15
IM GANZEN																
AUF SUCHE N. ERW.-T ERWERBSTÄTIGE TEILZEITERWERBSTAE	1	1	-	1	-	-	-	-	-	-	-	-	-	-	-	-
621 UEBRIGE ING. HTL (Z.B. REA VERFAHRENS- U. DRUCKEREI)	1	1	-	1	-	-	-	-	-	-	-	-	-	-	-	-
094 ANDERE TECHNIK UND O.N.A. HT NICHTAKTIVE ERWERBSPERSONEN	7	7	-	4	1	-	1	1	-	-	-	-	-	-	-	-
AUF SUCHE N. ERW.-T ERWERBSTÄTIGE TEILZEITERWERBSTAE	7	7	-	4	1	-	1	1	-	-	-	-	-	-	-	-
621 UEBRIGE ING. HTL (Z.B. REA VERFAHRENS- U. DRUCKEREI)	6	6	-	4	-	-	1	1	-	-	-	-	-	-	-	-
701 VERKAUFS-AUFSICHTSKRAEFT	1	1	-	-	1	-	-	-	-	-	-	-	-	-	-	-
110 BETRIEBSTECHNIK TS NICHTAKTIVE ERWERBSPERSONEN	1	1	-	1	-	-	-	-	-	-	-	-	-	-	-	-
AUF SUCHE N. ERW.-T ERWERBSTÄTIGE TEILZEITERWERBSTAE	1	1	-	1	-	-	-	-	-	-	-	-	-	-	-	-
630 BETRIEBSTECHNIKER	1	1	-	1	-	-	-	-	-	-	-	-	-	-	-	-
111 ANDERE TECHNIK ODER O.N.A. T NICHTAKTIVE ERWERBSPERSONEN	1	1	-	-	-	-	1	-	-	-	-	-	-	-	-	-
AUF SUCHE N. ERW.-T ERWERBSTÄTIGE TEILZEITERWERBSTAE	1	1	-	-	-	-	1	-	-	-	-	-	-	-	-	-
700 EINKAEUFER	1	1	-	-	-	-	1	-	-	-	-	-	-	-	-	-
135 SONSTIGE HANDELSCHULE. VER- KEHRSSCHULE NICHTAKTIVE ERWERBSPERSONEN	4	4	-	3	-	1	-	-	-	-	-	-	-	-	-	-
AUF SUCHE N. ERW.-T ERWERBSTÄTIGE TEILZEITERWERBSTAE	4	4	-	3	-	1	-	-	-	-	-	-	-	-	-	-
671 LEITENDE BEAMTE DER OEFF VERWALTUNG UND BETRIEBE	1	1	-	1	-	-	-	-	-	-	-	-	-	-	-	-
081 TIEFBAU HTL	1	1	-	-	-	1	-	-	-	-	-	-	-	-	-	-
083 MIKROTECHNIK, UHRENTCHN	1	1	-	1	-	-	-	-	-	-	-	-	-	-	-	-
724 STEUERBERATER, TREUHAEND UND SACHWALTER	1	1	-	1	-	-	-	-	-	-	-	-	-	-	-	-
464 ELEKTROMECHANIKER NICHTAKTIVE ERWERBSPERSONEN	1	1	-	-	1	-	-	-	-	-	-	-	-	-	-	-
AUF SUCHE N. ERW.-T ERWERBSTÄTIGE TEILZEITERWERBSTAE	1	1	-	-	1	-	-	-	-	-	-	-	-	-	-	-
405 UEBRIGE BERUFE DER STEIN ERDEN- UND GLASVERARBEIT	1	1	-	-	1	-	-	-	-	-	-	-	-	-	-	-
541 ZAHNTECHNIKER NICHTAKTIVE ERWERBSPERSONEN	1	1	-	1	-	-	-	-	-	-	-	-	-	-	-	-
AUF SUCHE N. ERW.-T ERWERBSTÄTIGE TEILZEITERWERBSTAE	1	1	-	1	-	-	-	-	-	-	-	-	-	-	-	-
541 ZAHNTECHNIKER	1	1	-	1	-	-	-	-	-	-	-	-	-	-	-	-
642 MASCHINENZEICHNER NICHTAKTIVE ERWERBSPERSONEN	1	1	-	1	-	-	-	-	-	-	-	-	-	-	-	-
AUF SUCHE N. ERW.-T ERWERBSTÄTIGE TEILZEITERWERBSTAE	1	1	-	1	-	-	-	-	-	-	-	-	-	-	-	-
642 MASCHINENZEICHNER	1	1	-	1	-	-	-	-	-	-	-	-	-	-	-	-
655 KONSTRUKTEURE (OHNE ING., TEC NICHTAKTIVE ERWERBSPERSONEN	2	2	-	1	-	-	-	1	-	-	-	-	-	-	-	-
AUF SUCHE N. ERW.-T ERWERBSTÄTIGE TEILZEITERWERBSTAE	2	2	-	1	-	-	-	1	-	-	-	-	-	-	-	-
655 KONSTRUKTEURE (OHNE ING.	2	2	-	1	-	-	-	1	-	-	-	-	-	-	-	-
680 KAUFMAENNISCHE ANGESTELLTE NICHTAKTIVE ERWERBSPERSONEN	1	1	-	-	1	-	-	-	-	-	-	-	-	-	-	-
AUF SUCHE N. ERW.-T ERWERBSTÄTIGE TEILZEITERWERBSTAE	1	1	-	-	1	-	-	-	-	-	-	-	-	-	-	-
709 HANDELSREISENDE UND VERT	1	1	-	-	1	-	-	-	-	-	-	-	-	-	-	-
682 SONST. BUEROPERSONAL (ANGELE NICHTAKTIVE ERWERBSPERSONEN	1	1	-	-	-	1	-	-	-	-	-	-	-	-	-	-
AUF SUCHE N. ERW.-T ERWERBSTÄTIGE TEILZEITERWERBSTAE	1	1	-	-	-	1	-	-	-	-	-	-	-	-	-	-
082 MASCHINENBAU HTL	1	1	-	-	-	1	-	-	-	-	-	-	-	-	-	-
685 KALKULATOREN NICHTAKTIVE ERWERBSPERSONEN	1	1	-	-	1	-	-	-	-	-	-	-	-	-	-	-
AUF SUCHE N. ERW.-T ERWERBSTÄTIGE TEILZEITERWERBSTAE	1	1	-	-	1	-	-	-	-	-	-	-	-	-	-	-
085 HEIZUNGS-, LUEFTUNGS-, K TECHNIK HTL	1	1	-	-	1	-	-	-	-	-	-	-	-	-	-	-

Personen mit ursprünglich und später erlerntem Beruf nach ihrer gegenwärtigen Tätigkeit sowie nach Alter, Geschlecht und Heimat

3.27 Ursprünglich erlernter Beruf Später erlernter Beruf Gegenwärtige Tätigkeit	Im ganzen	Männer							Frauen							
		Total	-24	25-38	40-42	50-59	60-64	65+	Total	-24	25-38	40-49	50-59	60-64	65+	
		1	2	3	4	5	6	7	8	9	10	11	12	13	14	15
IM GANZEN																
690 EDV-OPERATEURE NICHTAKTIVE	1	1	-	1	-	-	-	-	-	-	-	-	-	-	-	-
ERWERBSPERSONEN AUF SUCHE N. ERW.-T	1	1	-	1	-	-	-	-	-	-	-	-	-	-	-	-
ERWERBSTÄETIGE TEILZEITERWERBSTAE	1	1	-	1	-	-	-	-	-	-	-	-	-	-	-	-
665 SONSTIGE TECHNISCHE FACH UND BERATER	1	1	-	1	-	-	-	-	-	-	-	-	-	-	-	-
720 VERSICHERUNGSINSPEKTOREN UND -AGENTEN	1	1	-	-	1	-	-	-	-	-	-	-	-	-	-	-
NICHTAKTIVE	-	-	-	-	-	-	-	-	-	-	-	-	-	-	-	-
ERWERBSPERSONEN AUF SUCHE N. ERW.-T	1	1	-	-	1	-	-	-	-	-	-	-	-	-	-	-
ERWERBSTÄETIGE TEILZEITERWERBSTAE	1	1	-	-	1	-	-	-	-	-	-	-	-	-	-	-
720 VERSICHERUNGSINSPEKTOREN UND -AGENTEN	1	1	-	-	1	-	-	-	-	-	-	-	-	-	-	-
841 POLIZISTEN, POL.-ASSISTENTIN NICHTAKTIVE	2	2	-	-	1	1	-	-	-	-	-	-	-	-	-	-
ERWERBSPERSONEN AUF SUCHE N. ERW.-T	2	2	-	-	1	1	-	-	-	-	-	-	-	-	-	-
ERWERBSTÄETIGE TEILZEITERWERBSTAE	2	2	-	-	1	1	-	-	-	-	-	-	-	-	-	-
841 POLIZISTEN, POL.-ASSISTE	2	2	-	-	1	1	-	-	-	-	-	-	-	-	-	-
934 UEBRIGE LEHRKRAEFTE UND INSTRUKTOREN	1	1	-	-	1	-	-	-	-	-	-	-	-	-	-	-
NICHTAKTIVE	-	-	-	-	-	-	-	-	-	-	-	-	-	-	-	-
ERWERBSPERSONEN AUF SUCHE N. ERW.-T	1	1	-	-	1	-	-	-	-	-	-	-	-	-	-	-
ERWERBSTÄETIGE TEILZEITERWERBSTAE	1	1	-	-	1	-	-	-	-	-	-	-	-	-	-	-
652 WERKMEISTER, VORARBEITER	1	1	-	-	1	-	-	-	-	-	-	-	-	-	-	-
459 MASCHINENMECHANIKER	16	16	1	12	2	-	1	-	-	-	-	-	-	-	-	-
082 MASCHINENBAU HTL NICHTAKTIVE	1	1	-	1	-	-	-	-	-	-	-	-	-	-	-	-
ERWERBSPERSONEN AUF SUCHE N. ERW.-T	1	1	-	1	-	-	-	-	-	-	-	-	-	-	-	-
ERWERBSTÄETIGE TEILZEITERWERBSTAE	1	1	-	1	-	-	-	-	-	-	-	-	-	-	-	-
614 MASCHINEN- U. FAHRZEUGIN HTL	1	1	-	1	-	-	-	-	-	-	-	-	-	-	-	-
094 ANDERE TECHNIK UND O.N.A. HT NICHTAKTIVE	1	1	-	-	1	-	-	-	-	-	-	-	-	-	-	-
ERWERBSPERSONEN AUF SUCHE N. ERW.-T	1	1	-	-	1	-	-	-	-	-	-	-	-	-	-	-
ERWERBSTÄETIGE TEILZEITERWERBSTAE	1	1	-	-	1	-	-	-	-	-	-	-	-	-	-	-
088 CHEMIE HTL	1	1	-	-	1	-	-	-	-	-	-	-	-	-	-	-
102 MASCHINENBAU TS NICHTAKTIVE	1	1	-	1	-	-	-	-	-	-	-	-	-	-	-	-
ERWERBSPERSONEN AUF SUCHE N. ERW.-T	1	1	-	1	-	-	-	-	-	-	-	-	-	-	-	-
ERWERBSTÄETIGE TEILZEITERWERBSTAE	1	1	-	1	-	-	-	-	-	-	-	-	-	-	-	-
635 MASCHINENBAUTECHNIKER	1	1	-	1	-	-	-	-	-	-	-	-	-	-	-	-
135 SONSTIGE HANDELSCHULE, VER- KEHRSSCHULE	3	3	-	3	-	-	-	-	-	-	-	-	-	-	-	-
NICHTAKTIVE	-	-	-	-	-	-	-	-	-	-	-	-	-	-	-	-
ERWERBSPERSONEN AUF SUCHE N. ERW.-T	3	3	-	3	-	-	-	-	-	-	-	-	-	-	-	-
ERWERBSTÄETIGE TEILZEITERWERBSTAE	3	3	-	3	-	-	-	-	-	-	-	-	-	-	-	-
459 MASCHINENMECHANIKER	1	1	-	1	-	-	-	-	-	-	-	-	-	-	-	-
665 SONSTIGE TECHNISCHE FACH UND BERATER	1	1	-	1	-	-	-	-	-	-	-	-	-	-	-	-
700 EINKAEUFER	1	1	-	1	-	-	-	-	-	-	-	-	-	-	-	-
458 FEINMECHANIKER NICHTAKTIVE	1	1	-	-	-	-	1	-	-	-	-	-	-	-	-	-
ERWERBSPERSONEN AUF SUCHE N. ERW.-T	1	1	-	-	-	-	1	-	-	-	-	-	-	-	-	-
ERWERBSTÄETIGE TEILZEITERWERBSTAE	1	1	-	-	-	-	1	-	-	-	-	-	-	-	-	-
458 FEINMECHANIKER	1	1	-	-	-	-	1	-	-	-	-	-	-	-	-	-
464 ELEKTROMECHANIKER NICHTAKTIVE	1	1	-	1	-	-	-	-	-	-	-	-	-	-	-	-
ERWERBSPERSONEN AUF SUCHE N. ERW.-T	1	1	-	1	-	-	-	-	-	-	-	-	-	-	-	-
ERWERBSTÄETIGE TEILZEITERWERBSTAE	1	1	-	1	-	-	-	-	-	-	-	-	-	-	-	-
630 BETRIEBSTECHNIKER	1	1	-	1	-	-	-	-	-	-	-	-	-	-	-	-
471 FERNMELDE- UND ELEKTRONIK- APPARATEMONTEUR (FEAM) NICHTAKTIVE	1	1	-	1	-	-	-	-	-	-	-	-	-	-	-	-
ERWERBSPERSONEN AUF SUCHE N. ERW.-T	1	1	-	1	-	-	-	-	-	-	-	-	-	-	-	-
ERWERBSTÄETIGE TEILZEITERWERBSTAE	1	1	-	1	-	-	-	-	-	-	-	-	-	-	-	-
471 FERNMELDE- UND ELEKTRONIK APPARATEMONTEUR (FEAM)	1	1	-	1	-	-	-	-	-	-	-	-	-	-	-	-
655 KONSTRUKTEURE (OHNE ING., TEC NICHTAKTIVE	1	1	-	-	1	-	-	-	-	-	-	-	-	-	-	-
ERWERBSPERSONEN AUF SUCHE N. ERW.-T	1	1	-	-	1	-	-	-	-	-	-	-	-	-	-	-
ERWERBSTÄETIGE TEILZEITERWERBSTAE	1	1	-	-	1	-	-	-	-	-	-	-	-	-	-	-
655 KONSTRUKTEURE (OHNE ING.)	1	1	-	-	1	-	-	-	-	-	-	-	-	-	-	-
682 SONST. BUEROPERSONAL (ANGELE NICHTAKTIVE	1	1	-	1	-	-	-	-	-	-	-	-	-	-	-	-
ERWERBSPERSONEN AUF SUCHE N. ERW.-T	1	1	-	1	-	-	-	-	-	-	-	-	-	-	-	-

Personen mit ursprünglich und später erlerntem Beruf nach ihrer gegenwärtigen Tätigkeit sowie nach Alter, Geschlecht und Heimat

3.27 Ursprünglich erlernter Beruf Später erlernter Beruf Gegenwärtige Tätigkeit	Im ganzen	Männer							Frauen							
		Total	-24	25-30	40-49	50-59	60-64	65+	Total	-24	25-30	40-49	50-59	60-64	65+	
		1	2	3	4	5	6	7	8	9	10	11	12	13	14	15
IM GANZEN																
ERWERBSTÄETIGE TEILZEITERWERBSTAE	1	1	-	1	-	-	-	-	-	-	-	-	-	-	-	-
081 TIEFBAU HTL	1	1	-	1	-	-	-	-	-	-	-	-	-	-	-	-
690 EDV-OPERATEURE NICHTAKTIVE	2	2	1	1	-	-	-	-	-	-	-	-	-	-	-	-
ERWERBSPERSONEN AUF SUCHE N. ERW.-T	2	2	1	1	-	-	-	-	-	-	-	-	-	-	-	-
ERWERBSTÄETIGE TEILZEITERWERBSTAE	2	2	1	1	-	-	-	-	-	-	-	-	-	-	-	-
690 EDV-OPERATEURE	1	1	-	1	-	-	-	-	-	-	-	-	-	-	-	-
890 REDAKTOREN, JOURNALISTEN	1	1	1	-	-	-	-	-	-	-	-	-	-	-	-	-
733 LASTWAGENFUEHRER, CHAUFFEURE NICHTAKTIVE	2	2	-	2	-	-	-	-	-	-	-	-	-	-	-	-
ERWERBSPERSONEN AUF SUCHE N. ERW.-T	2	2	-	2	-	-	-	-	-	-	-	-	-	-	-	-
ERWERBSTÄETIGE TEILZEITERWERBSTAE	2	2	-	2	-	-	-	-	-	-	-	-	-	-	-	-
733 LASTWAGENFUEHRER, CHAUFF	2	2	-	2	-	-	-	-	-	-	-	-	-	-	-	-
823 UEBRIGE BERUFE DER KOERPERPF NICHTAKTIVE	1	1	-	1	-	-	-	-	-	-	-	-	-	-	-	-
ERWERBSPERSONEN AUF SUCHE N. ERW.-T	1	1	-	1	-	-	-	-	-	-	-	-	-	-	-	-
ERWERBSTÄETIGE TEILZEITERWERBSTAE	1	1	-	1	-	-	-	-	-	-	-	-	-	-	-	-
823 UEBRIGE BERUFE DER KOERP	1	1	-	1	-	-	-	-	-	-	-	-	-	-	-	-
461 FAHRRADMECHANIKER	1	1	-	-	1	-	-	-	-	-	-	-	-	-	-	-
463 AUTOMECHANIKER NICHTAKTIVE	1	1	-	-	1	-	-	-	-	-	-	-	-	-	-	-
ERWERBSPERSONEN AUF SUCHE N. ERW.-T	1	1	-	-	1	-	-	-	-	-	-	-	-	-	-	-
ERWERBSTÄETIGE TEILZEITERWERBSTAE	1	1	-	-	1	-	-	-	-	-	-	-	-	-	-	-
670 UNTERNEHMER, DIREKTOREN SCHAEFTSFUEHRER (PRIVATW)	1	1	-	-	1	-	-	-	-	-	-	-	-	-	-	-
463 AUTOMECHANIKER	45	45	5	26	8	2	3	1	-	-	-	-	-	-	-	-
034 WIRTSCHAFTSWISSENSCHAFTEN	1	1	-	-	1	-	-	-	-	-	-	-	-	-	-	-
NICHTAKTIVE ERWERBSPERSONEN AUF SUCHE N. ERW.-T	1	1	-	-	1	-	-	-	-	-	-	-	-	-	-	-
ERWERBSTÄETIGE TEILZEITERWERBSTAE	1	1	-	-	1	-	-	-	-	-	-	-	-	-	-	-
680 KAUFMAENNISCHE ANGESTELL	1	1	-	-	1	-	-	-	-	-	-	-	-	-	-	-
111 ANDERE TECHNIK ODER G.N.A. T NICHTAKTIVE	1	1	-	-	-	-	1	-	-	-	-	-	-	-	-	-
ERWERBSPERSONEN AUF SUCHE N. ERW.-T	1	1	-	-	-	-	1	-	-	-	-	-	-	-	-	-
ERWERBSTÄETIGE TEILZEITERWERBSTAE	1	1	-	-	-	-	1	-	-	-	-	-	-	-	-	-
955 MATERIALVERWALTER, MAGAZ	1	1	-	-	-	-	1	-	-	-	-	-	-	-	-	-
135 SONSTIGE HANDELSCHULE, VER- KEHRSSCHULE NICHTAKTIVE	3	3	-	2	1	-	-	-	-	-	-	-	-	-	-	-
ERWERBSPERSONEN AUF SUCHE N. ERW.-T	3	3	-	2	1	-	-	-	-	-	-	-	-	-	-	-
ERWERBSTÄETIGE TEILZEITERWERBSTAE	3	3	-	2	1	-	-	-	-	-	-	-	-	-	-	-
652 WERKMEISTER, VORARBEITER	1	1	-	-	1	-	-	-	-	-	-	-	-	-	-	-
670 UNTERNEHMER, DIREKTOREN SCHAEFTSFUEHRER (PRIVATW)	1	1	-	1	-	-	-	-	-	-	-	-	-	-	-	-
081 TIEFBAU HTL	1	1	-	1	-	-	-	-	-	-	-	-	-	-	-	-
218 METZGER NICHTAKTIVE	1	1	-	-	1	-	-	-	-	-	-	-	-	-	-	-
ERWERBSPERSONEN AUF SUCHE N. ERW.-T	1	1	-	-	1	-	-	-	-	-	-	-	-	-	-	-
ERWERBSTÄETIGE TEILZEITERWERBSTAE	1	1	-	-	1	-	-	-	-	-	-	-	-	-	-	-
955 MATERIALVERWALTER, MAGAZ	1	1	-	-	1	-	-	-	-	-	-	-	-	-	-	-
220 LEBENSMITTELKONSERVIERER (OHNE MILCH) NICHTAKTIVE	1	1	-	1	-	-	-	-	-	-	-	-	-	-	-	-
ERWERBSPERSONEN AUF SUCHE N. ERW.-T	1	1	-	1	-	-	-	-	-	-	-	-	-	-	-	-
ERWERBSTÄETIGE TEILZEITERWERBSTAE	1	1	-	1	-	-	-	-	-	-	-	-	-	-	-	-
220 LEBENSMITTELKONSERVIERER (OHNE MILCH)	1	1	-	1	-	-	-	-	-	-	-	-	-	-	-	-
425 DREHER NICHTAKTIVE	1	1	-	-	1	-	-	-	-	-	-	-	-	-	-	-
ERWERBSPERSONEN AUF SUCHE N. ERW.-T	1	1	-	-	1	-	-	-	-	-	-	-	-	-	-	-
ERWERBSTÄETIGE TEILZEITERWERBSTAE	1	1	-	-	1	-	-	-	-	-	-	-	-	-	-	-
425 DREHER	1	1	-	-	1	-	-	-	-	-	-	-	-	-	-	-
458 FEINMECHANIKER NICHTAKTIVE	1	1	-	-	-	1	-	-	-	-	-	-	-	-	-	-
ERWERBSPERSONEN AUF SUCHE N. ERW.-T	1	1	-	-	-	1	-	-	-	-	-	-	-	-	-	-
ERWERBSTÄETIGE TEILZEITERWERBSTAE	1	1	-	-	-	1	-	-	-	-	-	-	-	-	-	-
457 MECHANIKER	1	1	-	-	-	1	-	-	-	-	-	-	-	-	-	-

Personen mit ursprünglich und später erlerntem Beruf nach ihrer gegenwärtigen Tätigkeit sowie nach Alter, Geschlecht und Heimat

3.27 Ursprünglich erlernter Beruf Später erlernter Beruf Gegenwärtige Tätigkeit	Im ganzen	Männer							Frauen							
		Total	-24	25-39	40-49	50-59	60-64	65+	Total	-24	25-39	40-49	50-59	60-64	65+	
		1	2	3	4	5	6	7	8	9	10	11	12	13	14	15
IM GANZEN																
471 FERNMELDE- UND ELEKTRONIK- APPARATEMONTEUR (FEAM) NICHTAKTIVE ERWERBSPERSONEN	2	2	-	2	-	-	-	-	-	-	-	-	-	-	-	-
AUF SUCHE N. ERW.-T ERWERBSTÄTIGE TEILZEITERWERBSTÄE	-	-	-	-	-	-	-	-	-	-	-	-	-	-	-	-
471 FERNMELDE- UND ELEKTRONIK- APPARATEMONTEUR (FEAM)	2	2	-	2	-	-	-	-	-	-	-	-	-	-	-	-
473 AUTOELEKTRIKER NICHTAKTIVE ERWERBSPERSONEN	2	2	1	1	-	-	-	-	-	-	-	-	-	-	-	-
AUF SUCHE N. ERW.-T ERWERBSTÄTIGE TEILZEITERWERBSTÄE	-	-	-	-	-	-	-	-	-	-	-	-	-	-	-	-
463 AUTOMECHANIKER	2	2	1	1	-	-	-	-	-	-	-	-	-	-	-	-
474 ELEKTROMONTEUR NICHTAKTIVE ERWERBSPERSONEN	2	2	-	1	1	-	-	-	-	-	-	-	-	-	-	-
AUF SUCHE N. ERW.-T ERWERBSTÄTIGE TEILZEITERWERBSTÄE	-	-	-	-	-	-	-	-	-	-	-	-	-	-	-	-
474 ELEKTROMONTEUR	2	2	-	1	1	-	-	-	-	-	-	-	-	-	-	-
479 SONSTIGE MONTEUR NICHTAKTIVE ERWERBSPERSONEN	1	1	1	-	-	-	-	-	-	-	-	-	-	-	-	-
AUF SUCHE N. ERW.-T ERWERBSTÄTIGE TEILZEITERWERBSTÄE	-	-	-	-	-	-	-	-	-	-	-	-	-	-	-	-
479 SONSTIGE MONTEUR	1	1	1	-	-	-	-	-	-	-	-	-	-	-	-	-
533 SONSTIGE SPRITZLACKIERER NICHTAKTIVE ERWERBSPERSONEN	1	1	-	1	-	-	-	-	-	-	-	-	-	-	-	-
AUF SUCHE N. ERW.-T ERWERBSTÄTIGE TEILZEITERWERBSTÄE	-	-	-	-	-	-	-	-	-	-	-	-	-	-	-	-
533 SONSTIGE SPRITZLACKIERER	1	1	-	1	-	-	-	-	-	-	-	-	-	-	-	-
656 MASCHINISTEN NICHTAKTIVE ERWERBSPERSONEN	1	1	-	1	-	-	-	-	-	-	-	-	-	-	-	-
AUF SUCHE N. ERW.-T ERWERBSTÄTIGE TEILZEITERWERBSTÄE	-	-	-	-	-	-	-	-	-	-	-	-	-	-	-	-
656 MASCHINISTEN	1	1	-	1	-	-	-	-	-	-	-	-	-	-	-	-
657 MASCHINEN- UND ANLAGENWARTER NICHTAKTIVE ERWERBSPERSONEN	1	1	-	1	-	-	-	-	-	-	-	-	-	-	-	-
AUF SUCHE N. ERW.-T ERWERBSTÄTIGE TEILZEITERWERBSTÄE	-	-	-	-	-	-	-	-	-	-	-	-	-	-	-	-
657 MASCHINEN- UND ANLAGENWARTER	1	1	-	1	-	-	-	-	-	-	-	-	-	-	-	-
682 SONST. BUEROERPERSONAL (ANGELE) NICHTAKTIVE ERWERBSPERSONEN	1	1	-	-	-	-	-	1	-	-	-	-	-	-	-	-
AUF SUCHE N. ERW.-T ERWERBSTÄTIGE TEILZEITERWERBSTÄE	-	-	-	-	-	-	-	-	-	-	-	-	-	-	-	-
670 UNTERNEHMER, DIREKTOREN SCHAFFTSFÜHRER (PRIVATW)	1	1	-	-	-	-	-	1	-	-	-	-	-	-	-	-
703 VERKAUFER NICHTAKTIVE ERWERBSPERSONEN	3	3	-	3	-	-	-	-	-	-	-	-	-	-	-	-
AUF SUCHE N. ERW.-T ERWERBSTÄTIGE TEILZEITERWERBSTÄE	-	-	-	-	-	-	-	-	-	-	-	-	-	-	-	-
463 AUTOMECHANIKER	1	1	-	1	-	-	-	-	-	-	-	-	-	-	-	-
700 EINKÄUFER	1	1	-	1	-	-	-	-	-	-	-	-	-	-	-	-
703 VERKAUFER	1	1	-	1	-	-	-	-	-	-	-	-	-	-	-	-
709 HANDELSREISENDE UND VERTRETE NICHTAKTIVE ERWERBSPERSONEN	1	1	-	1	-	-	-	-	-	-	-	-	-	-	-	-
AUF SUCHE N. ERW.-T ERWERBSTÄTIGE TEILZEITERWERBSTÄE	-	-	-	-	-	-	-	-	-	-	-	-	-	-	-	-
709 HANDELSREISENDE UND VERT	1	1	-	1	-	-	-	-	-	-	-	-	-	-	-	-
720 VERSICHERUNGSINSPEKTOREN UND -AGENTEN NICHTAKTIVE ERWERBSPERSONEN	2	2	-	1	-	1	-	-	-	-	-	-	-	-	-	-
AUF SUCHE N. ERW.-T ERWERBSTÄTIGE TEILZEITERWERBSTÄE	-	-	-	-	-	-	-	-	-	-	-	-	-	-	-	-
089 DRUCKTECHNIK HTL	1	1	-	1	-	-	-	-	-	-	-	-	-	-	-	-
720 VERSICHERUNGSINSPEKTOREN UND -AGENTEN	1	1	-	-	-	1	-	-	-	-	-	-	-	-	-	-
733 LASTWAGENFÜHRER, CHAUFFEUR NICHTAKTIVE ERWERBSPERSONEN	8	8	3	4	1	-	-	-	-	-	-	-	-	-	-	-
AUF SUCHE N. ERW.-T ERWERBSTÄTIGE TEILZEITERWERBSTÄE	-	-	-	-	-	-	-	-	-	-	-	-	-	-	-	-
463 AUTOMECHANIKER	2	2	-	1	1	-	-	-	-	-	-	-	-	-	-	-
480 ÜBRIGE METALLHERSTELLER -BEARBEITER, MASCHINENBA UND ELEKTROWERKER	1	1	-	1	-	-	-	-	-	-	-	-	-	-	-	-
733 LASTWAGENFÜHRER, CHAUFF	4	4	2	2	-	-	-	-	-	-	-	-	-	-	-	-
844 ÜBRIGE BERUFE DER SICHERHEIT WAHRUNG UND ORDNUNGSPFLE	1	1	1	-	-	-	-	-	-	-	-	-	-	-	-	-

Personen mit ursprünglich und später erlerntem Beruf nach ihrer gegenwärtigen Tätigkeit sowie nach Alter, Geschlecht und Heimat

3.27 Ursprünglich erlernter Beruf Später erlernter Beruf Gegenwärtige Tätigkeit	Im ganzen	Männer							Frauen							
		Total	-24	25-39	40-49	50-59	60-64	65+	Total	-24	25-39	40-49	50-59	60-64	65+	
		1	2	3	4	5	6	7	8	9	10	11	12	13	14	15
IM GANZEN																
780 GASTWIRTE, HOTELIERS NICHTAKTIVE ERWERBSPERSONEN AUF SUCHE N.ERW.-T ERWERBSTAETIGE TEILZEITERWERBSTAE	2 - 2 2 -	2 - 2 2 -	- - - - -	2 - 2 2 -	- - - - -	- - - - -	- - - - -	- - - - -	- - - - -	- - - - -	- - - - -	- - - - -	- - - - -	- - - - -	- - - - -	- - - - -
463 AUTOMECHANIKER	1	1	-	1	-	-	-	-	-	-	-	-	-	-	-	-
780 GASTWIRTE, HOTELIERS	1	1	-	1	-	-	-	-	-	-	-	-	-	-	-	-
841 POLIZISTEN, POL.-ASSISTENTIN NICHTAKTIVE ERWERBSPERSONEN AUF SUCHE N.ERW.-T ERWERBSTAETIGE TEILZEITERWERBSTAE	3 - 3 3 -	3 - 3 3 -	- - - - -	2 - 2 2 -	1 - 1 1 -	- - - - -	- - - - -	- - - - -	- - - - -	- - - - -	- - - - -	- - - - -	- - - - -	- - - - -	- - - - -	- - - - -
665 SONSTIGE TECHNISCHE FACH UND BERATER	1	1	-	-	1	-	-	-	-	-	-	-	-	-	-	-
841 POLIZISTEN, POL.-ASSISTE	2	2	-	2	-	-	-	-	-	-	-	-	-	-	-	-
843 NACHT-, SEKURITASWAECHTER NICHTAKTIVE ERWERBSPERSONEN AUF SUCHE N.ERW.-T ERWERBSTAETIGE TEILZEITERWERBSTAE	1 - 1 1 -	1 - 1 1 -	- - - - -	1 - 1 1 -	- - - - -	- - - - -	- - - - -	- - - - -	- - - - -	- - - - -	- - - - -	- - - - -	- - - - -	- - - - -	- - - - -	- - - - -
843 NACHT-, SEKURITASWAECHE	1	1	-	1	-	-	-	-	-	-	-	-	-	-	-	-
928 TURN-, SPORTLEHRER NICHTAKTIVE ERWERBSPERSONEN AUF SUCHE N.ERW.-T ERWERBSTAETIGE TEILZEITERWERBSTAE	1 - 1 1 -	1 - 1 1 -	- - - - -	1 - 1 1 -	- - - - -	- - - - -	- - - - -	- - - - -	- - - - -	- - - - -	- - - - -	- - - - -	- - - - -	- - - - -	- - - - -	- - - - -
928 TURN-, SPORTLEHRER	1	1	-	1	-	-	-	-	-	-	-	-	-	-	-	-
929 AUTOFAHLLEHRER NICHTAKTIVE ERWERBSPERSONEN AUF SUCHE N.ERW.-T ERWERBSTAETIGE TEILZEITERWERBSTAE	3 - 3 3 -	3 - 3 3 -	- - - - -	1 - 1 1 -	1 - 1 1 -	- - - - -	- - - - -	1 - 1 1 -	- - - - -	- - - - -	- - - - -	- - - - -	- - - - -	- - - - -	- - - - -	- - - - -
665 SONSTIGE TECHNISCHE FACH UND BERATER	1	1	-	1	-	-	-	-	-	-	-	-	-	-	-	-
929 AUTOFAHLLEHRER	2	2	-	-	1	-	1	-	-	-	-	-	-	-	-	-
955 MATERIALVERWALTER, MAGAZINER NICHTAKTIVE ERWERBSPERSONEN AUF SUCHE N.ERW.-T ERWERBSTAETIGE TEILZEITERWERBSTAE	1 - 1 - -	1 - 1 - -	- - - - -	- - - - -	- - - - -	- - - - -	- - - - -	- - - - -	1 - 1 - -	- - - - -	- - - - -	- - - - -	- - - - -	- - - - -	- - - - -	- - - - -
464 ELEKTROMECHANIKER	29	29	1	15	6	2	1	4	-	-	-	-	-	-	-	-
073 ELEKTROINGENIEURWESEN NICHTAKTIVE ERWERBSPERSONEN AUF SUCHE N.ERW.-T ERWERBSTAETIGE TEILZEITERWERBSTAE	1 - 1 - -	1 - 1 - -	- - - - -	- - - - -	- - - - -	- - - - -	- - - - -	- - - - -	1 - 1 - -	- - - - -	- - - - -	- - - - -	- - - - -	- - - - -	- - - - -	- - - - -
078 AND.INGENIEURWISSENSCH.OD.O. NICHTAKTIVE ERWERBSPERSONEN AUF SUCHE N.ERW.-T ERWERBSTAETIGE TEILZEITERWERBSTAE	1 - 1 - -	1 - 1 - -	- - - - -	- - - - -	- - - - -	- - - - -	- - - - -	- - - - -	1 - 1 - -	- - - - -	- - - - -	- - - - -	- - - - -	- - - - -	- - - - -	- - - - -
703 VERKAEUFER	1	1	-	-	-	-	-	1	-	-	-	-	-	-	-	-
087 ELEKTROTECHNIK, ELEKTRONIK H NICHTAKTIVE ERWERBSPERSONEN AUF SUCHE N.ERW.-T ERWERBSTAETIGE TEILZEITERWERBSTAE	5 - 5 - -	5 - 5 - -	- - - - -	4 - 4 - -	- - - - -	- - - - -	- - - - -	- - - - -	1 - 1 - -	- - - - -	- - - - -	- - - - -	- - - - -	- - - - -	- - - - -	- - - - -
617 ELEKTRO- UND ELEKTRONIKI	4	4	-	3	-	-	1	-	-	-	-	-	-	-	-	-
670 UNTERNEHMER, DIREKTOREN, SCHAFFTSFUHRER (PRIVATW)	1	1	-	1	-	-	-	-	-	-	-	-	-	-	-	-
094. ANDERE TECHNIK UND O.N.A. HT NICHTAKTIVE ERWERBSPERSONEN AUF SUCHE N.ERW.-T ERWERBSTAETIGE TEILZEITERWERBSTAE	5 - 5 - -	5 - 5 - -	- - - - -	1 - 1 - -	3 - 3 - -	1 - 1 - -	- - - - -	- - - - -	- - - - -	- - - - -	- - - - -	- - - - -	- - - - -	- - - - -	- - - - -	- - - - -
621 UEBRIGE ING.-HTL (Z.B. REA VERFAHRENS- U. DRUCKEREI)	3	3	-	1	2	-	-	-	-	-	-	-	-	-	-	-
651 TECHNISCHE BETRIEBSLEITE	1	1	-	-	-	1	-	-	-	-	-	-	-	-	-	-
722 WERBEFACHLEUTE	1	1	-	-	1	-	-	-	-	-	-	-	-	-	-	-
111 ANDERE TECHNIK ODER O.N.A. T NICHTAKTIVE ERWERBSPERSONEN AUF SUCHE N.ERW.-T ERWERBSTAETIGE TEILZEITERWERBSTAE	1 - 1 - -	1 - 1 - -	- - - - -	- - - - -	- - - - -	1 - 1 - -	- - - - -	- - - - -	- - - - -	- - - - -	- - - - -	- - - - -	- - - - -	- - - - -	- - - - -	- - - - -
639 UEBRIGE TECHNIKER	1	1	-	-	1	-	-	-	-	-	-	-	-	-	-	-
135 SONSTIGE HANDELSCHULE, VER- KEHRSSCHULE NICHTAKTIVE ERWERBSPERSONEN AUF SUCHE N.ERW.-T ERWERBSTAETIGE TEILZEITERWERBSTAE	2 - 2 - -	2 - 2 - -	- - - - -	- - - - -	2 - 2 - -	- - - - -	- - - - -	- - - - -	- - - - -	- - - - -	- - - - -	- - - - -	- - - - -	- - - - -	- - - - -	- - - - -
651 TECHNISCHE BETRIEBSLEITE	1	1	-	1	-	-	-	-	-	-	-	-	-	-	-	-
722 WERBEFACHLEUTE	1	1	-	1	-	-	-	-	-	-	-	-	-	-	-	-

Personen mit ursprünglich und später erlerntem Beruf nach ihrer gegenwärtigen Tätigkeit sowie nach Alter, Geschlecht und Heimat

3.27 Ursprünglich erlernter Beruf Später erlernter Beruf Gegenwärtige Tätigkeit	Im ganzen	Männer							Frauen								
		Total	-24	25-39	40-49	50-59	60-64	65+	Total	-24	25-39	40-49	50-59	60-64	65+		
		1	2	3	4	5	6	7	8	9	10	11	12	13	14	15	
IM GANZEN																	
463 AUTOMECHANIKER NICHTAKTIVE ERWERBSPERSONEN	2 1 1	2 1 1	- - -	1 - -	- - -	- - -	- - -	- - -	1 1 1	- - -	- - -	- - -	- - -	- - -	- - -	- - -	
ERWERBSTÄETIGE AUF SUCHE N.ERW.-T ERWERBSTÄETIGE TEILZEITERWERBSTAE	1 1 1 -	1 1 1 -	- - - -	1 - -	- - -	- - -	- - -	- - -	- - - -	- - - -	- - - -	- - - -	- - - -	- - - -	- - - -	- - - -	
463 AUTOMECHANIKER	1	1	-	1	-	-	-	-	-	-	-	-	-	-	-	-	
465 ELEKTRONIKMECHANIKER NICHTAKTIVE ERWERBSPERSONEN	2 - 2	2 - 2	- - -	2 - 2	- - -	- - -	- - -	- - -	- - -	- - -	- - -	- - -	- - -	- - -	- - -	- - -	
ERWERBSTÄETIGE AUF SUCHE N.ERW.-T ERWERBSTÄETIGE TEILZEITERWERBSTAE	2 - 2 -	2 - 2 -	- - - -	2 - 2 -	- - -	- - -	- - -	- - -	- - - -	- - - -	- - - -	- - - -	- - - -	- - - -	- - - -	- - - -	
465 ELEKTRONIKMECHANIKER	1	1	-	1	-	-	-	-	-	-	-	-	-	-	-	-	
082 MASCHINENBAU HTL	1	1	-	1	-	-	-	-	-	-	-	-	-	-	-	-	
470 FERNSEH- UND RADIOELEKTRONIK- ELEKTRIKER NICHTAKTIVE ERWERBSPERSONEN	2 - - 2	2 - - 2	- - -	1 - -	1 - -	- - -	- - -	- - -	- - -	- - -	- - -	- - -	- - -	- - -	- - -	- - -	- - -
AUF SUCHE N.ERW.-T ERWERBSTÄETIGE TEILZEITERWERBSTAE	- 2 -	- 2 -	- - -	- 1 -	- 1 -	- -	- -	- -	- - -	- - -	- - -	- - -	- - -	- - -	- - -	- - -	
470 FERNSEH- UND RADIOELEKTR- ELEKTRIKER	1	1	-	-	1	-	-	-	-	-	-	-	-	-	-	-	
714 UEBR. KAUFLEUTE UND GESC FUEHRER IM GROSS- U. DETA	1	1	-	1	-	-	-	-	-	-	-	-	-	-	-	-	
471 FERNMELDE- UND ELEKTRONIK- APPARATEMONTEUR (FEAM) NICHTAKTIVE ERWERBSPERSONEN	1 - 1	1 - 1	- - -	1 - 1	- - -	- - -	- - -	- - -	- - -	- - -	- - -	- - -	- - -	- - -	- - -	- - -	
AUF SUCHE N.ERW.-T ERWERBSTÄETIGE TEILZEITERWERBSTAE	- 1 -	- 1 -	- - -	- 1 -	- -	- -	- -	- -	- - -	- - -	- - -	- - -	- - -	- - -	- - -	- - -	
665 SONSTIGE TECHNISCHE FACH UND BERÄTER	1	1	-	1	-	-	-	-	-	-	-	-	-	-	-	-	
653 LABORANTEN (OHNE MEDIZINISCH UND PHOTOLABORANTEN) NICHTAKTIVE ERWERBSPERSONEN	1 - 1	1 - 1	- - -	1 - 1	- - -	- - -	- - -	- - -	- - -	- - -	- - -	- - -	- - -	- - -	- - -	- - -	
AUF SUCHE N.ERW.-T ERWERBSTÄETIGE TEILZEITERWERBSTAE	- 1 -	- 1 -	- - -	- 1 -	- -	- -	- -	- -	- - -	- - -	- - -	- - -	- - -	- - -	- - -	- - -	
653 LABORANTEN (OHNE MEDIZIN UND PHOTOLABORANTEN)	1	1	-	1	-	-	-	-	-	-	-	-	-	-	-	-	
654 LABORGEHILFEN, LABORISTEN (O MEDIZIN. UND PHOTOLABORGEHIL NICHTAKTIVE ERWERBSPERSONEN	1 - 1	1 - 1	1 - 1	- - -	- - -	- - -	- - -	- - -	- - -	- - -	- - -	- - -	- - -	- - -	- - -	- - -	
AUF SUCHE N.ERW.-T ERWERBSTÄETIGE TEILZEITERWERBSTAE	- 1 -	- 1 -	- - -	- 1 -	- -	- -	- -	- -	- - -	- - -	- - -	- - -	- - -	- - -	- - -	- - -	
654 LABORGEHILFEN, LABORISTE MEDIZIN. UND PHOTOLABOR	1	1	1	-	-	-	-	-	-	-	-	-	-	-	-	-	
680 KAUFMÄNNISCHE ANGESTELLTE NICHTAKTIVE ERWERBSPERSONEN	1 - 1	1 - 1	- - -	- - -	- - -	- - -	1 - 1	- - -	- - -	- - -	- - -	- - -	- - -	- - -	- - -	- - -	
AUF SUCHE N.ERW.-T ERWERBSTÄETIGE TEILZEITERWERBSTAE	- 1 -	- 1 -	- - -	- - -	- -	- -	- 1 -	- -	- - -	- - -	- - -	- - -	- - -	- - -	- - -	- - -	
665 SONSTIGE TECHNISCHE FACH UND BERÄTER	1	1	-	-	-	-	1	-	-	-	-	-	-	-	-	-	
703 VERKÄUFER NICHTAKTIVE ERWERBSPERSONEN	1 - 1	1 - 1	- - -	1 - 1	- - -	- - -	- - -	- - -	- - -	- - -	- - -	- - -	- - -	- - -	- - -	- - -	
AUF SUCHE N.ERW.-T ERWERBSTÄETIGE TEILZEITERWERBSTAE	- 1 -	- 1 -	- - -	- 1 -	- -	- -	- -	- -	- - -	- - -	- - -	- - -	- - -	- - -	- - -	- - -	
709 HANDELSREISENDE UND VERT	1	1	-	1	-	-	-	-	-	-	-	-	-	-	-	-	
733 LASTWAGENFUEHRER, CHAUFFEURS NICHTAKTIVE ERWERBSPERSONEN	1 - 1	1 - 1	- - -	1 - 1	- - -	- - -	- - -	- - -	- - -	- - -	- - -	- - -	- - -	- - -	- - -	- - -	
AUF SUCHE N.ERW.-T ERWERBSTÄETIGE TEILZEITERWERBSTAE	- 1 -	- 1 -	- - -	- 1 -	- -	- -	- -	- -	- - -	- - -	- - -	- - -	- - -	- - -	- - -	- - -	
733 LASTWAGENFUEHRER, CHAUFF	1	1	-	1	-	-	-	-	-	-	-	-	-	-	-	-	
750 UEBR. BETRIEBSBEAMTE VON BAH NICHTAKTIVE ERWERBSPERSONEN	1 - 1	1 - 1	- - -	- - -	- - -	1 - 1	- - -	- - -	- - -	- - -	- - -	- - -	- - -	- - -	- - -	- - -	
AUF SUCHE N.ERW.-T ERWERBSTÄETIGE TEILZEITERWERBSTAE	- 1 -	- 1 -	- - -	- - -	- -	- 1 -	- -	- -	- - -	- - -	- - -	- - -	- - -	- - -	- - -	- - -	
750 UEBR. BETRIEBSBEAMTE VON	1	1	-	-	1	-	-	-	-	-	-	-	-	-	-	-	
840 BERUFSMILITÄER NICHTAKTIVE ERWERBSPERSONEN	1 - 1	1 - 1	- - -	- - -	- - -	- - -	- - -	- - -	1 - 1	- - -	- - -	- - -	- - -	- - -	- - -	- - -	
AUF SUCHE N.ERW.-T ERWERBSTÄETIGE TEILZEITERWERBSTAE	- - -	- - -	- - -	- - -	- -	- -	- -	- -	- - -	- - -	- - -	- - -	- - -	- - -	- - -	- - -	
465 ELEKTRONIKMECHANIKER	5	5	2	3	-	-	-	-	-	-	-	-	-	-	-	-	
087 ELEKTROTECHNIK, ELEKTRONIK M NICHTAKTIVE ERWERBSPERSONEN	1 - 1	1 - 1	1 - 1	- - -	- - -	- - -	- - -	- - -	- - -	- - -	- - -	- - -	- - -	- - -	- - -	- - -	
AUF SUCHE N.ERW.-T ERWERBSTÄETIGE TEILZEITERWERBSTAE	- 1 -	- 1 -	- - -	- 1 -	- -	- -	- -	- -	- - -	- - -	- - -	- - -	- - -	- - -	- - -	- - -	
617 ELEKTRO- UND ELEKTRONIKI	1	1	1	-	-	-	-	-	-	-	-	-	-	-	-	-	
094 ANDERE TECHNIK UND O.N.A. HT	1	1	-	1	-	-	-	-	-	-	-	-	-	-	-	-	

Personen mit ursprünglich und später erlerntem Beruf nach ihrer gegenwärtigen Tätigkeit sowie nach Alter, Geschlecht und Heimat

1.27 Ursprünglich erlernter Beruf Später erlernter Beruf Gegenwärtige Tätigkeit	Im ganzen	Männer						Frauen									
		Total	24	25-29	30-39	40-49	50-59	60-64	65+	Total	24	25-29	30-39	40-49	50-59	60-64	65+
		1	2	3	4	5	6	7	8	9	10	11	12	13	14	15	
IM GANZEN																	
NICHTAKTIVE	-	-	-	-	-	-	-	-	-	-	-	-	-	-	-	-	
ERWERBSPERSONEN	1	1	-	1	-	-	-	-	-	-	-	-	-	-	-	-	
AUF SUCHE N. ERW.-T	-	-	-	-	-	-	-	-	-	-	-	-	-	-	-	-	
ERWERBSTÄETIGE	1	1	-	1	-	-	-	-	-	-	-	-	-	-	-	-	
TEILZEITERWERBSTAE	-	-	-	-	-	-	-	-	-	-	-	-	-	-	-	-	
621 UEBRIGE ING.-HTL (Z.B. REA VERFAHRENS- U. DRUCKEREI)	1	1	-	1	-	-	-	-	-	-	-	-	-	-	-	-	
106 ELEKTROTECHNIK, ELEKTRONIK, FORMATIONSTECHNIK, MESS- UND REGELTECHNIKS	1	1	1	-	-	-	-	-	-	-	-	-	-	-	-	-	
NICHTAKTIVE	-	-	-	-	-	-	-	-	-	-	-	-	-	-	-	-	
ERWERBSPERSONEN	1	1	1	-	-	-	-	-	-	-	-	-	-	-	-	-	
AUF SUCHE N. ERW.-T	-	-	-	-	-	-	-	-	-	-	-	-	-	-	-	-	
ERWERBSTÄETIGE	1	1	1	-	-	-	-	-	-	-	-	-	-	-	-	-	
TEILZEITERWERBSTAE	-	-	-	-	-	-	-	-	-	-	-	-	-	-	-	-	
652 WERKMEISTER, VORARBEITER	1	1	1	-	-	-	-	-	-	-	-	-	-	-	-	-	
692 ANDERE BERUFE DER AUTOMATISCHEN UEBERLEITUNG	1	1	-	1	-	-	-	-	-	-	-	-	-	-	-	-	
NICHTAKTIVE	-	-	-	-	-	-	-	-	-	-	-	-	-	-	-	-	
ERWERBSPERSONEN	1	1	-	1	-	-	-	-	-	-	-	-	-	-	-	-	
AUF SUCHE N. ERW.-T	-	-	-	-	-	-	-	-	-	-	-	-	-	-	-	-	
ERWERBSTÄETIGE	1	1	-	1	-	-	-	-	-	-	-	-	-	-	-	-	
TEILZEITERWERBSTAE	-	-	-	-	-	-	-	-	-	-	-	-	-	-	-	-	
665 SONSTIGE TECHNISCHE FACH UND BERATER	1	1	-	1	-	-	-	-	-	-	-	-	-	-	-	-	
720 VERSICHERUNGSINSPEKTOREN UND -AGENTEN	1	1	-	1	-	-	-	-	-	-	-	-	-	-	-	-	
NICHTAKTIVE	-	-	-	-	-	-	-	-	-	-	-	-	-	-	-	-	
ERWERBSPERSONEN	1	1	-	1	-	-	-	-	-	-	-	-	-	-	-	-	
AUF SUCHE N. ERW.-T	-	-	-	-	-	-	-	-	-	-	-	-	-	-	-	-	
ERWERBSTÄETIGE	1	1	-	1	-	-	-	-	-	-	-	-	-	-	-	-	
TEILZEITERWERBSTAE	-	-	-	-	-	-	-	-	-	-	-	-	-	-	-	-	
720 VERSICHERUNGSINSPEKTOREN UND -AGENTEN	1	1	-	1	-	-	-	-	-	-	-	-	-	-	-	-	
466 SONSTIGE SPEZIALMECHANIK	4	4	-	1	2	1	-	-	-	-	-	-	-	-	-	-	
082 MASCHINENBAU HTL	1	1	-	1	-	-	-	-	-	-	-	-	-	-	-	-	
NICHTAKTIVE	-	-	-	-	-	-	-	-	-	-	-	-	-	-	-	-	
ERWERBSPERSONEN	1	1	-	1	-	-	-	-	-	-	-	-	-	-	-	-	
AUF SUCHE N. ERW.-T	-	-	-	-	-	-	-	-	-	-	-	-	-	-	-	-	
ERWERBSTÄETIGE	1	1	-	1	-	-	-	-	-	-	-	-	-	-	-	-	
TEILZEITERWERBSTAE	-	-	-	-	-	-	-	-	-	-	-	-	-	-	-	-	
924 BERUFS- UND FACHSCHULEN	1	1	-	1	-	-	-	-	-	-	-	-	-	-	-	-	
682 SONST. BUEROERSONAL (ANGELE)	1	1	-	1	-	-	-	1	-	-	-	-	-	-	-	-	
NICHTAKTIVE	-	-	-	-	-	-	-	-	-	-	-	-	-	-	-	-	
ERWERBSPERSONEN	1	1	-	1	-	-	-	1	-	-	-	-	-	-	-	-	
AUF SUCHE N. ERW.-T	-	-	-	-	-	-	-	-	-	-	-	-	-	-	-	-	
ERWERBSTÄETIGE	1	1	-	1	-	-	-	1	-	-	-	-	-	-	-	-	
TEILZEITERWERBSTAE	-	-	-	-	-	-	-	-	-	-	-	-	-	-	-	-	
082 MASCHINENBAU HTL	1	1	-	1	-	-	1	-	-	-	-	-	-	-	-	-	
701 VERKAUFS-AUFSICHTSKRAEFTE	1	1	-	1	-	-	-	-	-	-	-	-	-	-	-	-	
NICHTAKTIVE	-	-	-	-	-	-	-	-	-	-	-	-	-	-	-	-	
ERWERBSPERSONEN	1	1	-	1	-	-	-	-	-	-	-	-	-	-	-	-	
AUF SUCHE N. ERW.-T	-	-	-	-	-	-	-	-	-	-	-	-	-	-	-	-	
ERWERBSTÄETIGE	1	1	-	1	-	-	-	-	-	-	-	-	-	-	-	-	
TEILZEITERWERBSTAE	-	-	-	-	-	-	-	-	-	-	-	-	-	-	-	-	
714 UEBR. KAUFLEUTE UND GESC FUEHRER IN GROSS- U. DETA	1	1	-	1	-	-	-	-	-	-	-	-	-	-	-	-	
722 WERBEFACHLEUTE	1	1	-	1	-	-	-	-	-	-	-	-	-	-	-	-	
NICHTAKTIVE	-	-	-	-	-	-	-	-	-	-	-	-	-	-	-	-	
ERWERBSPERSONEN	1	1	-	1	-	-	-	-	-	-	-	-	-	-	-	-	
AUF SUCHE N. ERW.-T	-	-	-	-	-	-	-	-	-	-	-	-	-	-	-	-	
ERWERBSTÄETIGE	1	1	-	1	-	-	-	-	-	-	-	-	-	-	-	-	
TEILZEITERWERBSTAE	-	-	-	-	-	-	-	-	-	-	-	-	-	-	-	-	
722 WERBEFACHLEUTE	1	1	-	1	-	-	-	-	-	-	-	-	-	-	-	-	
70 FERNSEH- UND RADIOELEKTR-ELEKTRIKER	12	12	2	7	1	1	1	-	-	-	-	-	-	-	-	-	
087 ELEKTROTECHNIK, ELEKTRONIK H	1	1	-	1	-	-	-	-	-	-	-	-	-	-	-	-	
NICHTAKTIVE	-	-	-	-	-	-	-	-	-	-	-	-	-	-	-	-	
ERWERBSPERSONEN	1	1	-	1	-	-	-	-	-	-	-	-	-	-	-	-	
AUF SUCHE N. ERW.-T	-	-	-	-	-	-	-	-	-	-	-	-	-	-	-	-	
ERWERBSTÄETIGE	1	1	-	1	-	-	-	-	-	-	-	-	-	-	-	-	
TEILZEITERWERBSTAE	-	-	-	-	-	-	-	-	-	-	-	-	-	-	-	-	
617 ELEKTRO- UND ELEKTRONIKI	1	1	-	1	-	-	-	-	-	-	-	-	-	-	-	-	
094 ANDERE TECHNIK UND G.N.A. HT	1	1	-	1	-	-	-	-	-	-	-	-	-	-	-	-	
NICHTAKTIVE	-	-	-	-	-	-	-	-	-	-	-	-	-	-	-	-	
ERWERBSPERSONEN	1	1	-	1	-	-	-	-	-	-	-	-	-	-	-	-	
AUF SUCHE N. ERW.-T	-	-	-	-	-	-	-	-	-	-	-	-	-	-	-	-	
ERWERBSTÄETIGE	1	1	-	1	-	-	-	-	-	-	-	-	-	-	-	-	
TEILZEITERWERBSTAE	-	-	-	-	-	-	-	-	-	-	-	-	-	-	-	-	
621 UEBRIGE ING.-HTL (Z.B. REA VERFAHRENS- U. DRUCKEREI)	-	-	-	-	-	-	-	-	-	-	-	-	-	-	-	-	
135 SONSTIGE HANDELSCHULE, VERKEHRSSCHULE	1	1	-	1	-	-	-	-	-	-	-	-	-	-	-	-	
NICHTAKTIVE	-	-	-	-	-	-	-	-	-	-	-	-	-	-	-	-	
ERWERBSPERSONEN	1	1	-	1	-	-	-	-	-	-	-	-	-	-	-	-	
AUF SUCHE N. ERW.-T	-	-	-	-	-	-	-	-	-	-	-	-	-	-	-	-	
ERWERBSTÄETIGE	1	1	-	1	-	-	-	-	-	-	-	-	-	-	-	-	
TEILZEITERWERBSTAE	-	-	-	-	-	-	-	-	-	-	-	-	-	-	-	-	
722 WERBEFACHLEUTE	1	1	-	1	-	-	-	-	-	-	-	-	-	-	-	-	
465 ELEKTRONIKMECHANIKER	1	1	-	1	-	-	-	-	-	-	-	-	-	-	-	-	
NICHTAKTIVE	-	-	-	-	-	-	-	-	-	-	-	-	-	-	-	-	
ERWERBSPERSONEN	1	1	-	1	-	-	-	-	-	-	-	-	-	-	-	-	
AUF SUCHE N. ERW.-T	-	-	-	-	-	-	-	-	-	-	-	-	-	-	-	-	
ERWERBSTÄETIGE	1	1	-	1	-	-	-	-	-	-	-	-	-	-	-	-	
TEILZEITERWERBSTAE	-	-	-	-	-	-	-	-	-	-	-	-	-	-	-	-	
954 WARENKONTROLLEURE, -SORT	1	1	-	1	-	-	-	-	-	-	-	-	-	-	-	-	

Personen mit ursprünglich und später erlerntem Beruf nach ihrer gegenwärtigen Tätigkeit sowie nach Alter, Geschlecht und Heimat

3.27 Ursprünglich erlernter Beruf Später erlernter Beruf Gegenwärtige Tätigkeit	Im gesamten	Männer							Frauen							
		Total	-24	25-39	40-49	50-59	60-64	65+	Total	-24	25-39	40-49	50-59	60-64	65+	
		1	2	3	4	5	6	7	8	9	10	11	12	13	14	15
IM GANZEN																
474 ELEKTROMONTEURE NICHTAKTIVE	2	2	-	1	-	-	1	-	-	-	-	-	-	-	-	-
ERWERBSPERSONEN AUF SUCHE N.ERW.-T	2	2	-	1	-	-	1	-	-	-	-	-	-	-	-	-
ERWERBSTÄETIGE TEILZEITERWERBSTÄE	2	2	-	1	-	-	1	-	-	-	-	-	-	-	-	-
475 SONSTIGE ELEKTRIKER	1	1	-	1	-	-	-	-	-	-	-	-	-	-	-	-
656 MASCHINISTEN	1	1	-	-	-	-	1	-	-	-	-	-	-	-	-	-
520 GIPSER, STUKKATEURE NICHTAKTIVE	1	1	-	1	-	-	-	-	-	-	-	-	-	-	-	-
ERWERBSPERSONEN AUF SUCHE N.ERW.-T	1	1	-	1	-	-	-	-	-	-	-	-	-	-	-	-
ERWERBSTÄETIGE TEILZEITERWERBSTÄE	1	1	-	1	-	-	-	-	-	-	-	-	-	-	-	-
520 GIPSER, STUKKATEURE	1	1	-	1	-	-	-	-	-	-	-	-	-	-	-	-
665 SONSTIGE TECHNISCHE FACHKRAE UND BERATER NICHTAKTIVE	1	1	-	1	-	-	-	-	-	-	-	-	-	-	-	-
ERWERBSPERSONEN AUF SUCHE N.ERW.-T	1	1	-	1	-	-	-	-	-	-	-	-	-	-	-	-
ERWERBSTÄETIGE TEILZEITERWERBSTÄE	1	1	-	1	-	-	-	-	-	-	-	-	-	-	-	-
665 SONSTIGE TECHNISCHE FACH UND BERATER	1	1	-	1	-	-	-	-	-	-	-	-	-	-	-	-
682 SONST. BUEROPERSONAL (ANGELE NICHTAKTIVE	1	1	-	1	-	-	-	-	-	-	-	-	-	-	-	-
ERWERBSPERSONEN AUF SUCHE N.ERW.-T	1	1	-	1	-	-	-	-	-	-	-	-	-	-	-	-
ERWERBSTÄETIGE TEILZEITERWERBSTÄE	1	1	-	1	-	-	-	-	-	-	-	-	-	-	-	-
670 UNTERNEHMER, DIREKTOREN SCHAEFTSFUEHRER (PRIVATW	1	1	-	1	-	-	-	-	-	-	-	-	-	-	-	-
689 PROGRAMMIERER NICHTAKTIVE	1	1	1	-	-	-	-	-	-	-	-	-	-	-	-	-
ERWERBSPERSONEN AUF SUCHE N.ERW.-T	1	1	1	-	-	-	-	-	-	-	-	-	-	-	-	-
ERWERBSTÄETIGE TEILZEITERWERBSTÄE	1	1	1	-	-	-	-	-	-	-	-	-	-	-	-	-
089 DRUCKTECHNIK HTL	1	1	1	-	-	-	-	-	-	-	-	-	-	-	-	-
841 POLIZISTEN, POL.-ASSISTENTIN NICHTAKTIVE	1	1	1	-	-	-	-	-	-	-	-	-	-	-	-	-
ERWERBSPERSONEN AUF SUCHE N.ERW.-T	1	1	1	-	-	-	-	-	-	-	-	-	-	-	-	-
ERWERBSTÄETIGE TEILZEITERWERBSTÄE	1	1	1	-	-	-	-	-	-	-	-	-	-	-	-	-
841 POLIZISTEN, POL.-ASSISTE	1	1	1	-	-	-	-	-	-	-	-	-	-	-	-	-
890 REDAKTOREN, JOURNALISTEN NICHTAKTIVE	1	1	-	-	-	1	-	-	-	-	-	-	-	-	-	-
ERWERBSPERSONEN AUF SUCHE N.ERW.-T	1	1	-	-	-	1	-	-	-	-	-	-	-	-	-	-
ERWERBSTÄETIGE TEILZEITERWERBSTÄE	1	1	-	-	-	1	-	-	-	-	-	-	-	-	-	-
890 REDAKTOREN, JOURNALISTEN	1	1	-	-	-	1	-	-	-	-	-	-	-	-	-	-
471 FERNMELDE- UND ELEKTRONI APPARATEMONTEURE (FEAM)	4	4	-	3	1	-	-	-	-	-	-	-	-	-	-	-
087 ELEKTROTECHNIK, ELEKTRONIK H NICHTAKTIVE	3	3	-	2	1	-	-	-	-	-	-	-	-	-	-	-
ERWERBSPERSONEN AUF SUCHE N.ERW.-T	3	3	-	2	1	-	-	-	-	-	-	-	-	-	-	-
ERWERBSTÄETIGE TEILZEITERWERBSTÄE	3	3	-	2	1	-	-	-	-	-	-	-	-	-	-	-
617 ELEKTRO- UND ELEKTRONIKI	2	2	-	2	-	-	-	-	-	-	-	-	-	-	-	-
621 UEBRIGE ING.HTL (Z.B. REA VERFAHRENS- U. DRUCKEREI	1	1	-	-	1	-	-	-	-	-	-	-	-	-	-	-
135 SONSTIGE HANDELSCHULE, VER- KEHRSSCHULE NICHTAKTIVE	1	1	-	1	-	-	-	-	-	-	-	-	-	-	-	-
ERWERBSPERSONEN AUF SUCHE N.ERW.-T	1	1	-	1	-	-	-	-	-	-	-	-	-	-	-	-
ERWERBSTÄETIGE TEILZEITERWERBSTÄE	1	1	-	1	-	-	-	-	-	-	-	-	-	-	-	-
083 MIKROTECHNIK, UHRENTCHN	1	1	-	1	-	-	-	-	-	-	-	-	-	-	-	-
473 AUTOELEKTRIKER	4	4	1	1	1	1	-	-	-	-	-	-	-	-	-	-
135 SONSTIGE HANDELSCHULE, VER- KEHRSSCHULE NICHTAKTIVE	2	2	-	1	1	-	-	-	-	-	-	-	-	-	-	-
ERWERBSPERSONEN AUF SUCHE N.ERW.-T	2	2	-	1	1	-	-	-	-	-	-	-	-	-	-	-
ERWERBSTÄETIGE TEILZEITERWERBSTÄE	2	2	-	1	1	-	-	-	-	-	-	-	-	-	-	-
479 SONSTIGE MONTEURE	1	1	-	1	-	-	-	-	-	-	-	-	-	-	-	-
083 MIKROTECHNIK, UHRENTCHN	1	1	-	-	1	-	-	-	-	-	-	-	-	-	-	-
434 SCHWEISSER NICHTAKTIVE	1	1	1	-	-	-	-	-	-	-	-	-	-	-	-	-
ERWERBSPERSONEN AUF SUCHE N.ERW.-T	1	1	1	-	-	-	-	-	-	-	-	-	-	-	-	-
ERWERBSTÄETIGE TEILZEITERWERBSTÄE	1	1	1	-	-	-	-	-	-	-	-	-	-	-	-	-
434 SCHWEISSER	1	1	1	-	-	-	-	-	-	-	-	-	-	-	-	-
464 ELEKTROMECHANIKER NICHTAKTIVE	1	1	-	-	-	1	-	-	-	-	-	-	-	-	-	-
ERWERBSPERSONEN AUF SUCHE N.ERW.-T	1	1	-	-	-	1	-	-	-	-	-	-	-	-	-	-
ERWERBSTÄETIGE TEILZEITERWERBSTÄE	1	1	-	-	-	1	-	-	-	-	-	-	-	-	-	-

Personen mit ursprünglich und später erlerntem Beruf nach ihrer gegenwärtigen Tätigkeit sowie nach Alter, Geschlecht und Heimat

3.27 Ursprünglich erlernter Beruf Später erlernter Beruf Gegenwärtige Tätigkeit	Im ganzen	Männer							Frauen							
		Total	24	25-39	40-49	50-59	60-64	65+	Total	24	25-39	40-49	50-59	60-64	65+	
		1	2	3	4	5	6	7	8	9	10	11	12	13	14	15
IM GANZEN																
665 SONSTIGE TECHNISCHE FACH UND BERATER	1	1	-	-	-	1	-	-	-	-	-	-	-	-	-	-
474 ELEKTROMONTEURE	47	47	7	29	5	3	2	1	-	-	-	-	-	-	-	-
094 ANDERE TECHNIK UND O.N.A. HT NICHTAKTIVE	1	1	-	-	1	-	-	-	-	-	-	-	-	-	-	-
ERWERBSPERSONEN	1	1	-	-	1	-	-	-	-	-	-	-	-	-	-	-
AUF SUCHE N. ERW.-T	1	1	-	-	1	-	-	-	-	-	-	-	-	-	-	-
ERWERBSTÄTIGE	1	1	-	-	1	-	-	-	-	-	-	-	-	-	-	-
TEILZEITERWERBSTAE	-	-	-	-	-	-	-	-	-	-	-	-	-	-	-	-
722 WERBEFACHLEUTE	1	1	-	-	1	-	-	-	-	-	-	-	-	-	-	-
106 ELEKTROTECHNIK, ELEKTRONIK, FORMATIONSTECHNIK, MESS- UND REGELTECHNIK TS NICHTAKTIVE	2	2	1	-	-	-	1	-	-	-	-	-	-	-	-	-
ERWERBSPERSONEN	2	2	1	-	-	-	1	-	-	-	-	-	-	-	-	-
AUF SUCHE N. ERW.-T	2	2	1	-	-	-	1	-	-	-	-	-	-	-	-	-
ERWERBSTÄTIGE	2	2	1	-	-	-	1	-	-	-	-	-	-	-	-	-
TEILZEITERWERBSTAE	-	-	-	-	-	-	-	-	-	-	-	-	-	-	-	-
632 ELEKTROTECHNIKER	1	1	-	-	-	-	1	-	-	-	-	-	-	-	-	-
639 UEBRIGE TECHNIKER	1	1	1	-	-	-	-	-	-	-	-	-	-	-	-	-
111 ANDERE TECHNIK ODER O.N.A. T NICHTAKTIVE	1	1	-	1	-	-	-	-	-	-	-	-	-	-	-	-
ERWERBSPERSONEN	1	1	-	1	-	-	-	-	-	-	-	-	-	-	-	-
AUF SUCHE N. ERW.-T	1	1	-	1	-	-	-	-	-	-	-	-	-	-	-	-
ERWERBSTÄTIGE	1	1	-	1	-	-	-	-	-	-	-	-	-	-	-	-
TEILZEITERWERBSTAE	-	-	-	-	-	-	-	-	-	-	-	-	-	-	-	-
639 UEBRIGE TECHNIKER	1	1	-	1	-	-	-	-	-	-	-	-	-	-	-	-
135 SONSTIGE HANDELSCHULE, VER- KEHRSSCHULE NICHTAKTIVE	3	3	-	3	-	-	-	-	-	-	-	-	-	-	-	-
ERWERBSPERSONEN	3	3	-	3	-	-	-	-	-	-	-	-	-	-	-	-
AUF SUCHE N. ERW.-T	3	3	-	3	-	-	-	-	-	-	-	-	-	-	-	-
ERWERBSTÄTIGE	3	3	-	3	-	-	-	-	-	-	-	-	-	-	-	-
TEILZEITERWERBSTAE	-	-	-	-	-	-	-	-	-	-	-	-	-	-	-	-
665 SONSTIGE TECHNISCHE FACH UND BERATER	1	1	-	1	-	-	-	-	-	-	-	-	-	-	-	-
701 VERKAUFS-AUFSICHTSKRAEFT	1	1	-	1	-	-	-	-	-	-	-	-	-	-	-	-
703 VERKAUEUFER	1	1	-	1	-	-	-	-	-	-	-	-	-	-	-	-
150 LANDWIRTE, VIEHZUECHTER NICHTAKTIVE	1	1	-	1	-	-	-	-	-	-	-	-	-	-	-	-
ERWERBSPERSONEN	1	1	-	1	-	-	-	-	-	-	-	-	-	-	-	-
AUF SUCHE N. ERW.-T	1	1	-	1	-	-	-	-	-	-	-	-	-	-	-	-
ERWERBSTÄTIGE	1	1	-	1	-	-	-	-	-	-	-	-	-	-	-	-
TEILZEITERWERBSTAE	-	-	-	-	-	-	-	-	-	-	-	-	-	-	-	-
150 LANDWIRTE, VIEHZUECHTER	1	1	-	1	-	-	-	-	-	-	-	-	-	-	-	-
405 UEBRIGE BERUFE DER STEIN- ERDEN- UND GLASVERARBEITUNG NICHTAKTIVE	1	1	-	1	-	-	-	-	-	-	-	-	-	-	-	-
ERWERBSPERSONEN	1	1	-	1	-	-	-	-	-	-	-	-	-	-	-	-
AUF SUCHE N. ERW.-T	1	1	-	1	-	-	-	-	-	-	-	-	-	-	-	-
ERWERBSTÄTIGE	1	1	-	1	-	-	-	-	-	-	-	-	-	-	-	-
TEILZEITERWERBSTAE	-	-	-	-	-	-	-	-	-	-	-	-	-	-	-	-
405 UEBRIGE BERUFE DER STEIN- ERDEN- UND GLASVERARBEIT	1	1	-	1	-	-	-	-	-	-	-	-	-	-	-	-
463 AUTOMECHANIKER NICHTAKTIVE	1	1	-	1	-	-	-	-	-	-	-	-	-	-	-	-
ERWERBSPERSONEN	1	1	-	1	-	-	-	-	-	-	-	-	-	-	-	-
AUF SUCHE N. ERW.-T	1	1	-	1	-	-	-	-	-	-	-	-	-	-	-	-
ERWERBSTÄTIGE	1	1	-	1	-	-	-	-	-	-	-	-	-	-	-	-
TEILZEITERWERBSTAE	-	-	-	-	-	-	-	-	-	-	-	-	-	-	-	-
463 AUTOMECHANIKER	1	1	-	1	-	-	-	-	-	-	-	-	-	-	-	-
465 ELEKTRONIKMECHANIKER NICHTAKTIVE	5	5	1	4	-	-	-	-	-	-	-	-	-	-	-	-
ERWERBSPERSONEN	5	5	1	4	-	-	-	-	-	-	-	-	-	-	-	-
AUF SUCHE N. ERW.-T	5	5	1	4	-	-	-	-	-	-	-	-	-	-	-	-
ERWERBSTÄTIGE	5	5	1	4	-	-	-	-	-	-	-	-	-	-	-	-
TEILZEITERWERBSTAE	4	4	-	4	-	-	-	-	-	-	-	-	-	-	-	-
465 ELEKTRONIKMECHANIKER	3	3	-	3	-	-	-	-	-	-	-	-	-	-	-	-
665 SONSTIGE TECHNISCHE FACH UND BERATER	1	1	-	1	-	-	-	-	-	-	-	-	-	-	-	-
957 HILFSARBEITER, TAGLOEHNE NAEHERE TAEITIGKEITSANGAB	1	1	1	-	-	-	-	-	-	-	-	-	-	-	-	-
470 FERNSEH- UND RADIOELEKTRONIK- ELEKTRIKER NICHTAKTIVE	2	2	-	1	-	-	-	1	-	-	-	-	-	-	-	-
ERWERBSPERSONEN	2	2	-	1	-	-	-	1	-	-	-	-	-	-	-	-
AUF SUCHE N. ERW.-T	2	2	-	1	-	-	-	1	-	-	-	-	-	-	-	-
ERWERBSTÄTIGE	2	2	-	1	-	-	-	1	-	-	-	-	-	-	-	-
TEILZEITERWERBSTAE	-	-	-	-	-	-	-	-	-	-	-	-	-	-	-	-
084 AUTOMOBILTECHNIK HTL	1	1	-	1	-	-	-	-	-	-	-	-	-	-	-	-
714 UEBR. KAUFLEUTE UND GESC FUEHRER IN GROSS- U. DETA	1	1	-	-	-	-	-	1	-	-	-	-	-	-	-	-
471 FERNMELDE- UND ELEKTRONIK- APPARATEMONTTEURE (FEAM) NICHTAKTIVE	3	3	1	1	1	-	-	-	-	-	-	-	-	-	-	-
ERWERBSPERSONEN	3	3	1	1	1	-	-	-	-	-	-	-	-	-	-	-
AUF SUCHE N. ERW.-T	3	3	1	1	1	-	-	-	-	-	-	-	-	-	-	-
ERWERBSTÄTIGE	3	3	1	1	1	-	-	-	-	-	-	-	-	-	-	-
TEILZEITERWERBSTAE	-	-	-	-	-	-	-	-	-	-	-	-	-	-	-	-
471 FERNMELDE- UND ELEKTRONIK- APPARATEMONTTEURE (FEAM)	2	2	1	-	1	-	-	-	-	-	-	-	-	-	-	-
474 ELEKTROMONTEURE	1	1	-	1	-	-	-	-	-	-	-	-	-	-	-	-

Personen mit ursprünglich und später erlerntem Beruf nach ihrer gegenwärtigen Tätigkeit sowie nach Alter, Geschlecht und Heimat

3.27 Ursprünglich erlernter Beruf Später erlernter Beruf Gegenwärtige Tätigkeit	Im ganzen	Männer							Frauen							
		Total	20-	25-30	35-40	45-50	55-60	65+	Total	20-	25-30	35-40	45-50	55-60	65+	
		1	2	3	4	5	6	7	8	9	10	11	12	13	14	15
IM GANZEN																
479 SONSTIGE MONTEURE NICHTAKTIVE	3	3	-	3	-	-	-	-	-	-	-	-	-	-	-	-
ERWERBSPERSONEN AUF SUCHE N. ERW.-T	3	3	-	3	-	-	-	-	-	-	-	-	-	-	-	-
ERWERBSTÄETIGE	3	3	-	3	-	-	-	-	-	-	-	-	-	-	-	-
TEILZEITERWERBSTÄE	-	-	-	-	-	-	-	-	-	-	-	-	-	-	-	-
474 ELEKTROMONTEURE	1	1	-	1	-	-	-	-	-	-	-	-	-	-	-	-
479 SONSTIGE MONTEURE	2	2	-	2	-	-	-	-	-	-	-	-	-	-	-	-
480 UEBRIGE METALLHERSTELLER UND BEARBEITER, MASCHINENBAUER UND ELEKTROWERKER NICHTAKTIVE	1	1	-	1	-	-	-	-	-	-	-	-	-	-	-	-
ERWERBSPERSONEN AUF SUCHE N. ERW.-T	1	1	-	1	-	-	-	-	-	-	-	-	-	-	-	-
ERWERBSTÄETIGE	1	1	-	1	-	-	-	-	-	-	-	-	-	-	-	-
TEILZEITERWERBSTÄE	-	-	-	-	-	-	-	-	-	-	-	-	-	-	-	-
652 WERKMEISTER, VORARBEITER	1	1	-	1	-	-	-	-	-	-	-	-	-	-	-	-
510 MAURER NICHTAKTIVE	1	1	-	1	-	-	-	-	-	-	-	-	-	-	-	-
ERWERBSPERSONEN AUF SUCHE N. ERW.-T	1	1	-	1	-	-	-	-	-	-	-	-	-	-	-	-
ERWERBSTÄETIGE	1	1	-	1	-	-	-	-	-	-	-	-	-	-	-	-
TEILZEITERWERBSTÄE	-	-	-	-	-	-	-	-	-	-	-	-	-	-	-	-
ERWERBSTÄETIGE	1	1	-	1	-	-	-	-	-	-	-	-	-	-	-	-
TEILZEITERWERBSTÄE	-	-	-	-	-	-	-	-	-	-	-	-	-	-	-	-
670 UNTERNEHMER, DIREKTOREN SCHAEFTSFUEHRER (PRIVAT)	1	1	-	1	-	-	-	-	-	-	-	-	-	-	-	-
530 MALER, MALER-TAPEZIERER NICHTAKTIVE	1	1	-	1	-	-	-	-	-	-	-	-	-	-	-	-
ERWERBSPERSONEN AUF SUCHE N. ERW.-T	1	1	-	1	-	-	-	-	-	-	-	-	-	-	-	-
ERWERBSTÄETIGE	1	1	-	1	-	-	-	-	-	-	-	-	-	-	-	-
TEILZEITERWERBSTÄE	-	-	-	-	-	-	-	-	-	-	-	-	-	-	-	-
530 MALER, MALER-TAPEZIERER	1	1	-	1	-	-	-	-	-	-	-	-	-	-	-	-
650 SONSTIGE TECHNISCHE ZEICHNER NICHTAKTIVE	1	1	-	1	-	-	-	-	-	-	-	-	-	-	-	-
ERWERBSPERSONEN AUF SUCHE N. ERW.-T	1	1	-	1	-	-	-	-	-	-	-	-	-	-	-	-
ERWERBSTÄETIGE	1	1	-	1	-	-	-	-	-	-	-	-	-	-	-	-
TEILZEITERWERBSTÄE	-	-	-	-	-	-	-	-	-	-	-	-	-	-	-	-
650 SONSTIGE TECHNISCHE ZEIC	1	1	-	1	-	-	-	-	-	-	-	-	-	-	-	-
655 KONSTRUKTEURE (OHNE ING., TEC NICHTAKTIVE	1	1	-	1	-	-	-	-	-	-	-	-	-	-	-	-
ERWERBSPERSONEN AUF SUCHE N. ERW.-T	1	1	-	1	-	-	-	-	-	-	-	-	-	-	-	-
ERWERBSTÄETIGE	1	1	-	1	-	-	-	-	-	-	-	-	-	-	-	-
TEILZEITERWERBSTÄE	-	-	-	-	-	-	-	-	-	-	-	-	-	-	-	-
655 KONSTRUKTEURE (OHNE ING.)	1	1	-	1	-	-	-	-	-	-	-	-	-	-	-	-
656 MASCHINISTEN NICHTAKTIVE	2	2	-	2	-	1	-	1	-	-	-	-	-	-	-	-
ERWERBSPERSONEN AUF SUCHE N. ERW.-T	2	2	-	2	-	1	-	1	-	-	-	-	-	-	-	-
ERWERBSTÄETIGE	2	2	-	2	-	1	-	1	-	-	-	-	-	-	-	-
TEILZEITERWERBSTÄE	-	-	-	-	-	-	-	-	-	-	-	-	-	-	-	-
656 MASCHINISTEN	1	1	-	1	-	-	-	1	-	-	-	-	-	-	-	-
733 LASTWAGENFUEHRER, CHAUFF	1	1	-	1	-	-	-	-	-	-	-	-	-	-	-	-
657 MASCHINEN- UND ANLAGEWARTER NICHTAKTIVE	1	1	-	1	-	1	-	-	-	-	-	-	-	-	-	-
ERWERBSPERSONEN AUF SUCHE N. ERW.-T	1	1	-	1	-	1	-	-	-	-	-	-	-	-	-	-
ERWERBSTÄETIGE	1	1	-	1	-	1	-	-	-	-	-	-	-	-	-	-
TEILZEITERWERBSTÄE	-	-	-	-	-	-	-	-	-	-	-	-	-	-	-	-
657 MASCHINEN- UND ANLAGEWAE	1	1	-	1	-	1	-	-	-	-	-	-	-	-	-	-
665 SONSTIGE TECHNISCHE FACHKRAE UND BERATER NICHTAKTIVE	2	2	-	2	-	-	-	-	-	-	-	-	-	-	-	-
ERWERBSPERSONEN AUF SUCHE N. ERW.-T	2	2	-	2	-	-	-	-	-	-	-	-	-	-	-	-
ERWERBSTÄETIGE	2	2	-	2	-	-	-	-	-	-	-	-	-	-	-	-
TEILZEITERWERBSTÄE	-	-	-	-	-	-	-	-	-	-	-	-	-	-	-	-
665 KONSTRUKTEURE (OHNE ING.)	1	1	-	1	-	-	-	-	-	-	-	-	-	-	-	-
665 SONSTIGE TECHNISCHE FACH UND BERATER	1	1	-	1	-	-	-	-	-	-	-	-	-	-	-	-
680 KAUFMAENNISCHE ANGESTELLTE NICHTAKTIVE	1	1	-	1	-	-	-	1	-	-	-	-	-	-	-	-
ERWERBSPERSONEN AUF SUCHE N. ERW.-T	1	1	-	1	-	-	-	1	-	-	-	-	-	-	-	-
ERWERBSTÄETIGE	1	1	-	1	-	-	-	1	-	-	-	-	-	-	-	-
TEILZEITERWERBSTÄE	-	-	-	-	-	-	-	-	-	-	-	-	-	-	-	-
670 UNTERNEHMER, DIREKTOREN SCHAEFTSFUEHRER (PRIVAT)	1	1	-	1	-	-	-	1	-	-	-	-	-	-	-	-
681 BUEROANGESTELLTE NICHTAKTIVE	1	1	-	1	-	-	-	-	-	-	-	-	-	-	-	-
ERWERBSPERSONEN AUF SUCHE N. ERW.-T	1	1	-	1	-	-	-	-	-	-	-	-	-	-	-	-
ERWERBSTÄETIGE	1	1	-	1	-	-	-	-	-	-	-	-	-	-	-	-
TEILZEITERWERBSTÄE	-	-	-	-	-	-	-	-	-	-	-	-	-	-	-	-
680 KAUFMAENNISCHE ANGESTELL	1	1	-	1	-	-	-	-	-	-	-	-	-	-	-	-
682 SONST. BUEROPERSONAL (ANGELE NICHTAKTIVE	1	1	-	1	-	1	-	-	-	-	-	-	-	-	-	-
ERWERBSPERSONEN AUF SUCHE N. ERW.-T	1	1	-	1	-	1	-	-	-	-	-	-	-	-	-	-
ERWERBSTÄETIGE	1	1	-	1	-	1	-	-	-	-	-	-	-	-	-	-
TEILZEITERWERBSTÄE	-	-	-	-	-	-	-	-	-	-	-	-	-	-	-	-
082 MASCHINENBAU HTL	1	1	-	1	-	-	-	-	-	-	-	-	-	-	-	-
689 PROGRAMMIERER NICHTAKTIVE	2	2	1	1	-	-	-	-	-	-	-	-	-	-	-	-
ERWERBSPERSONEN AUF SUCHE N. ERW.-T	2	2	1	1	-	-	-	-	-	-	-	-	-	-	-	-

Personen mit ursprünglich und später erlerntem Beruf nach ihrer gegenwärtigen Tätigkeit sowie nach Alter, Geschlecht und Heimat

27 Ursprünglich erlernter Beruf Später erlernter Beruf Gegenwärtige Tätigkeit	Im ganzen	Männer							Frauen								
		Total	20-24	25-29	30-39	40-49	50-59	60-64	65+	Total	20-24	25-29	30-39	40-49	50-59	60-64	65+
		1	2	3	4	5	6	7	8	9	10	11	12	13	14	15	
IM GANZEN																	
ERWERBSTÄETIGE	2	2	1	1	-	-	-	-	-	-	-	-	-	-	-	-	
TEILZEITERWERBSTÄE	1	1	1	-	-	-	-	-	-	-	-	-	-	-	-	-	
089 DRUCKTECHNIK HTL	2	2	1	1	-	-	-	-	-	-	-	-	-	-	-	-	
701 VERKAUFS-AUFSICHTSKRAEFTE	1	1	-	1	-	-	-	-	-	-	-	-	-	-	-	-	
NICHTAKTIVE ERWERBSPERSONEN	1	1	-	1	-	-	-	-	-	-	-	-	-	-	-	-	
AUF SUCHE N.ERW.-T	-	-	-	-	-	-	-	-	-	-	-	-	-	-	-	-	
ERWERBSTÄETIGE	1	1	-	1	-	-	-	-	-	-	-	-	-	-	-	-	
TEILZEITERWERBSTÄE	-	-	-	-	-	-	-	-	-	-	-	-	-	-	-	-	
701 VERKAUFS-AUFSICHTSKRAEFT	1	1	-	1	-	-	-	-	-	-	-	-	-	-	-	-	
720 VERSICHERUNGSINSPEKTOREN UND -AGENTEN	2	2	-	1	-	1	-	-	-	-	-	-	-	-	-	-	
NICHTAKTIVE ERWERBSPERSONEN	-	-	-	-	-	1	-	-	-	-	-	-	-	-	-	-	
AUF SUCHE N.ERW.-T	-	-	-	1	-	-	-	-	-	-	-	-	-	-	-	-	
ERWERBSTÄETIGE	2	2	-	1	-	1	-	-	-	-	-	-	-	-	-	-	
TEILZEITERWERBSTÄE	-	-	-	-	-	-	-	-	-	-	-	-	-	-	-	-	
720 VERSICHERUNGSINSPEKTOREN UND -AGENTEN	2	2	-	1	-	1	-	-	-	-	-	-	-	-	-	-	
733 LASTWAAGENFUEHRER, CHAUFFEUR	3	3	2	1	-	-	-	-	-	-	-	-	-	-	-	-	
NICHTAKTIVE ERWERBSPERSONEN	3	3	2	1	-	-	-	-	-	-	-	-	-	-	-	-	
AUF SUCHE N.ERW.-T	-	-	-	-	-	-	-	-	-	-	-	-	-	-	-	-	
ERWERBSTÄETIGE	3	3	2	1	-	-	-	-	-	-	-	-	-	-	-	-	
TEILZEITERWERBSTÄE	-	-	-	-	-	-	-	-	-	-	-	-	-	-	-	-	
733 LASTWAAGENFUEHRER, CHAUFF	3	3	2	1	-	-	-	-	-	-	-	-	-	-	-	-	
765 TELEPHONISTEN	1	1	-	-	-	1	-	-	-	-	-	-	-	-	-	-	
NICHTAKTIVE ERWERBSPERSONEN	1	1	-	-	-	1	-	-	-	-	-	-	-	-	-	-	
AUF SUCHE N.ERW.-T	-	-	-	-	-	-	-	-	-	-	-	-	-	-	-	-	
ERWERBSTÄETIGE	1	1	-	-	-	1	-	-	-	-	-	-	-	-	-	-	
TEILZEITERWERBSTÄE	-	-	-	-	-	-	-	-	-	-	-	-	-	-	-	-	
765 TELEPHONISTEN	1	1	-	-	-	1	-	-	-	-	-	-	-	-	-	-	
802 HAUSHARTE, PORTIERS (OHNE HOTELPORTIERS)	1	1	-	-	1	-	-	-	-	-	-	-	-	-	-	-	
NICHTAKTIVE ERWERBSPERSONEN	1	1	-	-	1	-	-	-	-	-	-	-	-	-	-	-	
AUF SUCHE N.ERW.-T	-	-	-	-	-	-	-	-	-	-	-	-	-	-	-	-	
ERWERBSTÄETIGE	1	1	-	-	1	-	-	-	-	-	-	-	-	-	-	-	
TEILZEITERWERBSTÄE	-	-	-	-	-	-	-	-	-	-	-	-	-	-	-	-	
802 HAUSHARTE, PORTIERS (OHNE HOTELPORTIERS)	1	1	-	-	1	-	-	-	-	-	-	-	-	-	-	-	
841 POLIZISTEN, POL.-ASSISTENTIN	1	1	1	-	-	-	-	-	-	-	-	-	-	-	-	-	
NICHTAKTIVE ERWERBSPERSONEN	1	1	1	-	-	-	-	-	-	-	-	-	-	-	-	-	
AUF SUCHE N.ERW.-T	-	-	-	-	-	-	-	-	-	-	-	-	-	-	-	-	
ERWERBSTÄETIGE	1	1	1	-	-	-	-	-	-	-	-	-	-	-	-	-	
TEILZEITERWERBSTÄE	-	-	-	-	-	-	-	-	-	-	-	-	-	-	-	-	
841 POLIZISTEN, POL.-ASSISTE	1	1	1	-	-	-	-	-	-	-	-	-	-	-	-	-	
476 HEIZUNGSMONTEURE	33	33	3	23	4	2	1	-	-	-	-	-	-	-	-	-	
094 ANDERE TECHNIK UND O.N.A. HT	1	1	-	1	-	-	-	-	-	-	-	-	-	-	-	-	
NICHTAKTIVE ERWERBSPERSONEN	1	1	-	1	-	-	-	-	-	-	-	-	-	-	-	-	
AUF SUCHE N.ERW.-T	-	-	-	-	-	-	-	-	-	-	-	-	-	-	-	-	
ERWERBSTÄETIGE	1	1	-	1	-	-	-	-	-	-	-	-	-	-	-	-	
TEILZEITERWERBSTÄE	-	-	-	-	-	-	-	-	-	-	-	-	-	-	-	-	
615 HEIZUNGS-, LUEFTUNGS- UM KLIMAINGENIEURE HTL	1	1	-	1	-	-	-	-	-	-	-	-	-	-	-	-	
105 SANITAERTECHNIK TS	1	1	-	1	-	-	-	-	-	-	-	-	-	-	-	-	
NICHTAKTIVE ERWERBSPERSONEN	1	1	-	1	-	-	-	-	-	-	-	-	-	-	-	-	
AUF SUCHE N.ERW.-T	-	-	-	-	-	-	-	-	-	-	-	-	-	-	-	-	
ERWERBSTÄETIGE	1	1	-	1	-	-	-	-	-	-	-	-	-	-	-	-	
TEILZEITERWERBSTÄE	-	-	-	-	-	-	-	-	-	-	-	-	-	-	-	-	
639 UEBRIGE TECHNIKER	1	1	-	1	-	-	-	-	-	-	-	-	-	-	-	-	
111 ANDERE TECHNIK ODER O.N.A. T	1	1	-	-	1	-	-	-	-	-	-	-	-	-	-	-	
NICHTAKTIVE ERWERBSPERSONEN	1	1	-	-	1	-	-	-	-	-	-	-	-	-	-	-	
AUF SUCHE N.ERW.-T	-	-	-	-	-	-	-	-	-	-	-	-	-	-	-	-	
ERWERBSTÄETIGE	1	1	-	-	1	-	-	-	-	-	-	-	-	-	-	-	
TEILZEITERWERBSTÄE	-	-	-	-	-	-	-	-	-	-	-	-	-	-	-	-	
639 UEBRIGE TECHNIKER	1	1	-	-	1	-	-	-	-	-	-	-	-	-	-	-	
135 SONSTIGE HANDELSCHULE, VERKEHRSSCHULE	1	1	1	-	-	-	-	-	-	-	-	-	-	-	-	-	
NICHTAKTIVE ERWERBSPERSONEN	1	1	1	-	-	-	-	-	-	-	-	-	-	-	-	-	
AUF SUCHE N.ERW.-T	-	-	-	-	-	-	-	-	-	-	-	-	-	-	-	-	
ERWERBSTÄETIGE	1	1	1	-	-	-	-	-	-	-	-	-	-	-	-	-	
TEILZEITERWERBSTÄE	-	-	-	-	-	-	-	-	-	-	-	-	-	-	-	-	
397 SONSTIGE KERAMIKARBEITER	1	1	1	-	-	-	-	-	-	-	-	-	-	-	-	-	
194 JAGDBERUFE	1	1	-	-	-	1	-	-	-	-	-	-	-	-	-	-	
NICHTAKTIVE ERWERBSPERSONEN	1	1	-	-	-	1	-	-	-	-	-	-	-	-	-	-	
AUF SUCHE N.ERW.-T	-	-	-	-	-	-	-	-	-	-	-	-	-	-	-	-	
ERWERBSTÄETIGE	1	1	-	-	-	1	-	-	-	-	-	-	-	-	-	-	
TEILZEITERWERBSTÄE	-	-	-	-	-	-	-	-	-	-	-	-	-	-	-	-	
194 JAGDBERUFE	1	1	-	-	-	1	-	-	-	-	-	-	-	-	-	-	
448 ROHRSCHLOSSER	1	1	-	1	-	-	-	-	-	-	-	-	-	-	-	-	
NICHTAKTIVE ERWERBSPERSONEN	1	1	-	1	-	-	-	-	-	-	-	-	-	-	-	-	
AUF SUCHE N.ERW.-T	-	-	-	-	-	-	-	-	-	-	-	-	-	-	-	-	
ERWERBSTÄETIGE	1	1	-	1	-	-	-	-	-	-	-	-	-	-	-	-	
TEILZEITERWERBSTÄE	-	-	-	-	-	-	-	-	-	-	-	-	-	-	-	-	
476 HEIZUNGSMONTEURE	1	1	-	1	-	-	-	-	-	-	-	-	-	-	-	-	

Personen mit ursprünglich und später erlerntem Beruf nach ihrer gegenwärtigen Tätigkeit sowie nach Alter, Geschlecht und Heimat

3.27 Ursprünglich erlernter Beruf Später erlernter Beruf Gegenwärtige Tätigkeit	Im ganzen	Männer							Frauen							
		Total	-24	25-39	40-49	50-59	60-64	65+	Total	-24	25-39	40-49	50-59	60-64	65+	
		1	2	3	4	5	6	7	8	9	10	11	12	13	14	15
IM GANZEN																
471 FERNMELDE- UND ELEKTRONIK- APPARATEMONTEUR (FEAM)	1	1	-	1	-	-	-	-	-	-	-	-	-	-	-	-
NICHTAKTIVE	-	-	-	-	-	-	-	-	-	-	-	-	-	-	-	-
ERWERBSPERSONEN	1	1	-	1	-	-	-	-	-	-	-	-	-	-	-	-
AUF SUCHE N. ERW.-T	-	-	-	-	-	-	-	-	-	-	-	-	-	-	-	-
ERWERBSTÄETIGE	1	1	-	1	-	-	-	-	-	-	-	-	-	-	-	-
TEILZEITERWERBSTAE	-	-	-	1	-	-	-	-	-	-	-	-	-	-	-	-
471 FERNMELDE- UND ELEKTRONIK- APPARATEMONTEUR (FEAM)	1	1	-	1	-	-	-	-	-	-	-	-	-	-	-	-
477 SANITAERINSTALLATEUR	11	11	2	6	2	1	-	-	-	-	-	-	-	-	-	-
NICHTAKTIVE	-	-	-	-	-	-	-	-	-	-	-	-	-	-	-	-
ERWERBSPERSONEN	11	11	2	6	2	1	-	-	-	-	-	-	-	-	-	-
AUF SUCHE N. ERW.-T	-	-	-	-	-	-	-	-	-	-	-	-	-	-	-	-
ERWERBSTÄETIGE	11	11	2	6	2	1	-	-	-	-	-	-	-	-	-	-
TEILZEITERWERBSTAE	-	-	-	6	2	1	-	-	-	-	-	-	-	-	-	-
476 HEIZUNGSMONTEUR	3	3	1	2	-	-	-	-	-	-	-	-	-	-	-	-
477 SANITAERINSTALLATEUR	5	5	1	2	1	1	-	-	-	-	-	-	-	-	-	-
670 UNTERNEHMER, DIREKTOREN, SCHAEFTSFUEHRER (PRIVATW)	1	1	-	1	-	-	-	-	-	-	-	-	-	-	-	-
762 POSTBOTEN	1	1	-	-	1	-	-	-	-	-	-	-	-	-	-	-
802 HAUSWARTE, PORTIERS (OHNE HOTELPORTIERS)	1	1	-	1	-	-	-	-	-	-	-	-	-	-	-	-
479 SONSTIGE MONTEUR	1	1	-	1	-	-	-	-	-	-	-	-	-	-	-	-
NICHTAKTIVE	-	-	-	-	-	-	-	-	-	-	-	-	-	-	-	-
ERWERBSPERSONEN	1	1	-	1	-	-	-	-	-	-	-	-	-	-	-	-
AUF SUCHE N. ERW.-T	-	-	-	-	-	-	-	-	-	-	-	-	-	-	-	-
ERWERBSTÄETIGE	1	1	-	1	-	-	-	-	-	-	-	-	-	-	-	-
TEILZEITERWERBSTAE	-	-	-	-	-	-	-	-	-	-	-	-	-	-	-	-
479 SONSTIGE MONTEUR	1	1	-	1	-	-	-	-	-	-	-	-	-	-	-	-
520 GIPSER, STUKKATEUR	1	1	-	1	-	-	-	-	-	-	-	-	-	-	-	-
NICHTAKTIVE	-	-	-	-	-	-	-	-	-	-	-	-	-	-	-	-
ERWERBSPERSONEN	1	1	-	1	-	-	-	-	-	-	-	-	-	-	-	-
AUF SUCHE N. ERW.-T	-	-	-	-	-	-	-	-	-	-	-	-	-	-	-	-
ERWERBSTÄETIGE	1	1	-	1	-	-	-	-	-	-	-	-	-	-	-	-
TEILZEITERWERBSTAE	-	-	-	-	-	-	-	-	-	-	-	-	-	-	-	-
670 UNTERNEHMER, DIREKTOREN, SCHAEFTSFUEHRER (PRIVATW)	1	1	-	1	-	-	-	-	-	-	-	-	-	-	-	-
646 HEIZUNGSZEICHNER	2	2	-	2	-	-	-	-	-	-	-	-	-	-	-	-
NICHTAKTIVE	-	-	-	-	-	-	-	-	-	-	-	-	-	-	-	-
ERWERBSPERSONEN	2	2	-	2	-	-	-	-	-	-	-	-	-	-	-	-
AUF SUCHE N. ERW.-T	-	-	-	-	-	-	-	-	-	-	-	-	-	-	-	-
ERWERBSTÄETIGE	2	2	-	2	-	-	-	-	-	-	-	-	-	-	-	-
TEILZEITERWERBSTAE	-	-	-	-	-	-	-	-	-	-	-	-	-	-	-	-
646 HEIZUNGSZEICHNER	2	2	-	2	-	-	-	-	-	-	-	-	-	-	-	-
657 MASCHINEN- UND ANLAGEWAERTER	2	2	-	1	-	-	-	1	-	-	-	-	-	-	-	-
NICHTAKTIVE	-	-	-	-	-	-	-	-	-	-	-	-	-	-	-	-
ERWERBSPERSONEN	2	2	-	1	-	-	-	1	-	-	-	-	-	-	-	-
AUF SUCHE N. ERW.-T	-	-	-	-	-	-	-	-	-	-	-	-	-	-	-	-
ERWERBSTÄETIGE	2	2	-	1	-	-	-	1	-	-	-	-	-	-	-	-
TEILZEITERWERBSTAE	-	-	-	-	-	-	-	-	-	-	-	-	-	-	-	-
657 MASCHINEN- UND ANLAGEWAER	1	1	-	-	-	-	-	1	-	-	-	-	-	-	-	-
807 UEBRIGE REINIGUNGSBERUFE	1	1	-	1	-	-	-	-	-	-	-	-	-	-	-	-
663 AUTOMATENEINRICHTER, MASCHIN EINSTELLER (OHNE TEXTILMASCH NICHTAKTIVE	1	1	-	1	-	-	-	-	-	-	-	-	-	-	-	-
ERWERBSPERSONEN	1	1	-	1	-	-	-	-	-	-	-	-	-	-	-	-
AUF SUCHE N. ERW.-T	-	-	-	-	-	-	-	-	-	-	-	-	-	-	-	-
ERWERBSTÄETIGE	1	1	-	1	-	-	-	-	-	-	-	-	-	-	-	-
TEILZEITERWERBSTAE	-	-	-	-	-	-	-	-	-	-	-	-	-	-	-	-
663 AUTOMATENEINRICHTER, MAS EINSTELLER (OHNE TEXTILM)	1	1	-	1	-	-	-	-	-	-	-	-	-	-	-	-
680 KAUFMAENNISCHE ANGESTELLTE	1	1	-	1	-	-	-	-	-	-	-	-	-	-	-	-
NICHTAKTIVE	-	-	-	-	-	-	-	-	-	-	-	-	-	-	-	-
ERWERBSPERSONEN	1	1	-	1	-	-	-	-	-	-	-	-	-	-	-	-
AUF SUCHE N. ERW.-T	-	-	-	-	-	-	-	-	-	-	-	-	-	-	-	-
ERWERBSTÄETIGE	1	1	-	1	-	-	-	-	-	-	-	-	-	-	-	-
TEILZEITERWERBSTAE	-	-	-	-	-	-	-	-	-	-	-	-	-	-	-	-
714 UEBR. KAUFLEUTE UND OESC FUEHRER IN GROSS- U. DETA	1	1	-	1	-	-	-	-	-	-	-	-	-	-	-	-
682 SONST. BUEROPERSONAL (ANGELE NICHTAKTIVE	3	3	-	2	1	-	-	-	-	-	-	-	-	-	-	-
ERWERBSPERSONEN	3	3	-	2	1	-	-	-	-	-	-	-	-	-	-	-
AUF SUCHE N. ERW.-T	-	-	-	-	-	-	-	-	-	-	-	-	-	-	-	-
ERWERBSTÄETIGE	3	3	-	2	1	-	-	-	-	-	-	-	-	-	-	-
TEILZEITERWERBSTAE	-	-	-	-	-	-	-	-	-	-	-	-	-	-	-	-
082 MASCHINENBAU HTL	3	3	-	2	1	-	-	-	-	-	-	-	-	-	-	-
720 VERSICHERUNGSINSPEKTOREN UND -AGENTEN	1	1	-	1	-	-	-	-	-	-	-	-	-	-	-	-
NICHTAKTIVE	-	-	-	-	-	-	-	-	-	-	-	-	-	-	-	-
ERWERBSPERSONEN	1	1	-	1	-	-	-	-	-	-	-	-	-	-	-	-
AUF SUCHE N. ERW.-T	-	-	-	-	-	-	-	-	-	-	-	-	-	-	-	-
ERWERBSTÄETIGE	1	1	-	1	-	-	-	-	-	-	-	-	-	-	-	-
TEILZEITERWERBSTAE	-	-	-	-	-	-	-	-	-	-	-	-	-	-	-	-
720 VERSICHERUNGSINSPEKTOREN UND -AGENTEN	1	1	-	1	-	-	-	-	-	-	-	-	-	-	-	-
733 LASTWAGENFUEHRER, CHAUFFEUR NICHTAKTIVE	1	1	-	1	-	-	-	-	-	-	-	-	-	-	-	-
ERWERBSPERSONEN	1	1	-	1	-	-	-	-	-	-	-	-	-	-	-	-
AUF SUCHE N. ERW.-T	-	-	-	-	-	-	-	-	-	-	-	-	-	-	-	-
ERWERBSTÄETIGE	1	1	-	1	-	-	-	-	-	-	-	-	-	-	-	-
TEILZEITERWERBSTAE	-	-	-	-	-	-	-	-	-	-	-	-	-	-	-	-
733 LASTWAGENFUEHRER, CHAUFF	1	1	-	1	-	-	-	-	-	-	-	-	-	-	-	-
841 POLIZISTEN, POL.-ASSISTENTIN NICHTAKTIVE	2	2	-	2	-	-	-	-	-	-	-	-	-	-	-	-
ERWERBSPERSONEN	2	2	-	2	-	-	-	-	-	-	-	-	-	-	-	-
AUF SUCHE N. ERW.-T	-	-	-	-	-	-	-	-	-	-	-	-	-	-	-	-
ERWERBSTÄETIGE	2	2	-	2	-	-	-	-	-	-	-	-	-	-	-	-
TEILZEITERWERBSTAE	-	-	-	-	-	-	-	-	-	-	-	-	-	-	-	-

Personen mit ursprünglich und später erlerntem Beruf nach ihrer gegenwärtigen Tätigkeit sowie nach Alter, Geschlecht und Heimat

Ursprünglich erlernter Beruf Später erlernter Beruf Gegenwärtige Tätigkeit	Im ganzen	Männer							Frauen							
		Total	24	25-39	40-49	50-59	60-64	65+	Total	24	25-39	40-49	50-59	60-64	65+	
		1	2	3	4	5	6	7	8	9	10	11	12	13	14	15
IM GANZEN																
841 POLIZISTEN, POL.-ASSISTE	2	2	-	2	-	-	-	-	-	-	-	-	-	-	-	-
477 SANITAERINSTALLATEURE	18	18	2	11	3	1	-	-	1	-	-	-	-	-	-	-
383 KUNSTSTOFFBEARBEITER NICHTAKTIVE	1	1	-	1	-	-	-	-	-	-	-	-	-	-	-	-
ERWERBSPERSONEN AUF SUCHE N.ERW.-T	1	1	-	1	-	-	-	-	-	-	-	-	-	-	-	-
ERWERBSTAETIGE TEILZEITERWERBSTAE	1	1	-	1	-	-	-	-	-	-	-	-	-	-	-	-
083 MIKROTECHNIK, UHRENTECHN	1	1	-	1	-	-	-	-	-	-	-	-	-	-	-	-
476 HEIZUNGSMONTEURE NICHTAKTIVE	5	5	1	1	3	-	-	-	-	-	-	-	-	-	-	-
ERWERBSPERSONEN AUF SUCHE N.ERW.-T	5	5	1	1	3	-	-	-	-	-	-	-	-	-	-	-
ERWERBSTAETIGE TEILZEITERWERBSTAE	5	5	1	1	3	-	-	-	-	-	-	-	-	-	-	-
451 SONSTIGE SCHLOSSER	1	1	-	1	-	-	-	-	-	-	-	-	-	-	-	-
476 HEIZUNGSMONTEURE	1	1	1	-	-	-	-	-	-	-	-	-	-	-	-	-
652 WERKMEISTER, VORARBEITER	2	2	-	-	2	-	-	-	-	-	-	-	-	-	-	-
670 UNTERNEHMER, DIREKTOREN SCHAFFTSFUEHRER (PRIVATW)	1	1	-	-	1	-	-	-	-	-	-	-	-	-	-	-
541 ZAHNTECHNIKER NICHTAKTIVE	1	1	-	-	-	1	-	-	-	-	-	-	-	-	-	-
ERWERBSPERSONEN AUF SUCHE N.ERW.-T	1	1	-	-	-	1	-	-	-	-	-	-	-	-	-	-
ERWERBSTAETIGE TEILZEITERWERBSTAE	1	1	-	-	-	1	-	-	-	-	-	-	-	-	-	-
703 VERKAEUFER	1	1	-	-	-	1	-	-	-	-	-	-	-	-	-	-
647 SANITAERZEICHNER NICHTAKTIVE	1	1	-	1	-	-	-	-	-	-	-	-	-	-	-	-
ERWERBSPERSONEN AUF SUCHE N.ERW.-T	1	1	-	1	-	-	-	-	-	-	-	-	-	-	-	-
ERWERBSTAETIGE TEILZEITERWERBSTAE	1	1	-	1	-	-	-	-	-	-	-	-	-	-	-	-
647 SANITAERZEICHNER	1	1	-	1	-	-	-	-	-	-	-	-	-	-	-	-
680 KAUFMAENNISCHE ANGESTELLTE NICHTAKTIVE	1	1	-	1	-	-	-	-	-	-	-	-	-	-	-	-
ERWERBSPERSONEN AUF SUCHE N.ERW.-T	1	1	-	1	-	-	-	-	-	-	-	-	-	-	-	-
ERWERBSTAETIGE TEILZEITERWERBSTAE	1	1	-	1	-	-	-	-	-	-	-	-	-	-	-	-
720 VERSICHERUNGSINSPEKTOREN UND -AGENTEN	1	1	-	1	-	-	-	-	-	-	-	-	-	-	-	-
682 SONST. BUEROPERSONAL (ANGELE NICHTAKTIVE	2	2	-	2	-	-	-	-	-	-	-	-	-	-	-	-
ERWERBSPERSONEN AUF SUCHE N.ERW.-T	2	2	-	2	-	-	-	-	-	-	-	-	-	-	-	-
ERWERBSTAETIGE TEILZEITERWERBSTAE	2	2	-	2	-	-	-	-	-	-	-	-	-	-	-	-
082 MASCHINENBAU HTL	1	1	-	1	-	-	-	-	-	-	-	-	-	-	-	-
083 MIKROTECHNIK, UHRENTECHN	1	1	-	1	-	-	-	-	-	-	-	-	-	-	-	-
733 LASTWAGENFUEHRER, CHAUFFEURE NICHTAKTIVE	3	3	-	3	-	-	-	-	-	-	-	-	-	-	-	-
ERWERBSPERSONEN AUF SUCHE N.ERW.-T	3	3	-	3	-	-	-	-	-	-	-	-	-	-	-	-
ERWERBSTAETIGE TEILZEITERWERBSTAE	3	3	-	3	-	-	-	-	-	-	-	-	-	-	-	-
150 LANDWIRTE, VIENZUECHTER	1	1	-	1	-	-	-	-	-	-	-	-	-	-	-	-
733 LASTWAGENFUEHRER, CHAUFF	2	2	-	2	-	-	-	-	-	-	-	-	-	-	-	-
823 UEBRIGE BERUFE DER KOERPERPF NICHTAKTIVE	1	1	-	1	-	-	-	-	-	-	-	-	-	-	-	-
ERWERBSPERSONEN AUF SUCHE N.ERW.-T	1	1	-	1	-	-	-	-	-	-	-	-	-	-	-	-
ERWERBSTAETIGE TEILZEITERWERBSTAE	1	1	-	1	-	-	-	-	-	-	-	-	-	-	-	-
823 UEBRIGE BERUFE DER KOERPF	1	1	-	1	-	-	-	-	-	-	-	-	-	-	-	-
841 POLIZISTEN, POL.-ASSISTENTIN NICHTAKTIVE	1	1	-	-	-	-	-	-	1	-	-	-	-	-	-	-
ERWERBSPERSONEN AUF SUCHE N.ERW.-T	1	1	-	-	-	-	-	-	1	-	-	-	-	-	-	-
ERWERBSTAETIGE TEILZEITERWERBSTAE	1	1	-	-	-	-	-	-	1	-	-	-	-	-	-	-
954 WARENKONTROLLEURE, -SORTIERE NICHTAKTIVE	1	1	1	-	-	-	-	-	-	-	-	-	-	-	-	-
ERWERBSPERSONEN AUF SUCHE N.ERW.-T	1	1	1	-	-	-	-	-	-	-	-	-	-	-	-	-
ERWERBSTAETIGE TEILZEITERWERBSTAE	1	1	1	-	-	-	-	-	-	-	-	-	-	-	-	-
480 UEBRIGE METALLHERSTELLER -BEARBEITER, MASCHINENBA UND ELEKTROWERKER	1	1	1	-	-	-	-	-	-	-	-	-	-	-	-	-
955 MATERIALVERWALTER, MAGAZINER NICHTAKTIVE	1	1	-	1	-	-	-	-	-	-	-	-	-	-	-	-
ERWERBSPERSONEN AUF SUCHE N.ERW.-T	1	1	-	1	-	-	-	-	-	-	-	-	-	-	-	-
ERWERBSTAETIGE TEILZEITERWERBSTAE	1	1	-	1	-	-	-	-	-	-	-	-	-	-	-	-
520 GIPSER, STUKKATEURE	1	1	-	1	-	-	-	-	-	-	-	-	-	-	-	-
79 SONSTIGE MONTEURE	1	1	-	-	-	1	-	-	-	-	-	-	-	-	-	-
733 LASTWAGENFUEHRER, CHAUFFEURE NICHTAKTIVE	1	1	-	-	-	1	-	-	-	-	-	-	-	-	-	-
ERWERBSPERSONEN AUF SUCHE N.ERW.-T	1	1	-	-	-	1	-	-	-	-	-	-	-	-	-	-
ERWERBSTAETIGE TEILZEITERWERBSTAE	1	1	-	-	-	1	-	-	-	-	-	-	-	-	-	-

Personen mit ursprünglich und später erlerntem Beruf nach ihrer gegenwärtigen Tätigkeit sowie nach Alter, Geschlecht und Heimat

3.27 Ursprünglich erlernter Beruf Später erlernter Beruf Gegenwärtige Tätigkeit	Im ganzen	Männer							Frauen						
		Total	--24	25--39	40--49	50--59	60--64	65+	Total	--24	25--39	40--49	50--59	60--64	65+
	1	2	3	4	5	6	7	8	9	10	11	12	13	14	15
IM GANZEN:															
733 LASTWAGENFUEHRER, CHAUFF	1	1	-	-	-	1	-	-	-	-	-	-	-	-	-
480 UEBRIGE METALLHERSTELLER -BEARBEITER, MASCHINENBA UND ELEKTROWERKER	4	4	-	1	2	-	-	-	1	-	-	-	-	-	-
094 ANDERE TECHNIK UND O.N.A. HT NICHTAKTIVE	1	1	-	-	1	-	-	-	-	-	-	-	-	-	-
ERWERBSPERSONEN	1	1	-	-	1	-	-	-	-	-	-	-	-	-	-
AUF SUCHE N.ERW.-T	-	-	-	-	-	-	-	-	-	-	-	-	-	-	-
ERWERBSTAETIGE	1	1	-	-	1	-	-	-	-	-	-	-	-	-	-
TEILZEITERWERBSTAE	-	-	-	-	-	-	-	-	-	-	-	-	-	-	-
621 UEBRIGE ING.HTL (Z.B.REA VERFAHRENS- U. DRUCKEREI	1	1	-	-	1	-	-	-	-	-	-	-	-	-	-
135 SONSTIGE HANDELSCHULE. VER- KEHRSSCHULE NICHTAKTIVE	1	1	-	-	1	-	-	-	-	-	-	-	-	-	-
ERWERBSPERSONEN	-	-	-	-	-	-	-	-	-	-	-	-	-	-	-
AUF SUCHE N.ERW.-T	1	1	-	-	-	1	-	-	-	-	-	-	-	-	-
ERWERBSTAETIGE	1	1	-	-	1	-	-	-	-	-	-	-	-	-	-
TEILZEITERWERBSTAE	-	-	-	-	-	-	-	-	-	-	-	-	-	-	-
652 WERKMEISTER, VORARBEITER	1	1	-	-	1	-	-	-	-	-	-	-	-	-	-
340 SCHRIFTSETZER NICHTAKTIVE	1	1	-	1	-	-	-	-	-	-	-	-	-	-	-
ERWERBSPERSONEN	1	1	-	1	-	-	-	-	-	-	-	-	-	-	-
AUF SUCHE N.ERW.-T	-	-	-	-	-	-	-	-	-	-	-	-	-	-	-
ERWERBSTAETIGE	1	1	-	1	-	-	-	-	-	-	-	-	-	-	-
TEILZEITERWERBSTAE	-	-	-	-	-	-	-	-	-	-	-	-	-	-	-
340 SCHRIFTSETZER	1	1	-	1	-	-	-	-	-	-	-	-	-	-	-
425 DREHER NICHTAKTIVE	1	1	-	-	-	-	-	-	1	-	-	-	-	-	-
ERWERBSPERSONEN	1	1	-	-	-	-	-	-	1	-	-	-	-	-	-
AUF SUCHE N.ERW.-T	-	-	-	-	-	-	-	-	-	-	-	-	-	-	-
ERWERBSTAETIGE	1	1	-	-	-	-	-	-	1	-	-	-	-	-	-
TEILZEITERWERBSTAE	1	1	-	-	-	-	-	-	1	-	-	-	-	-	-
425 DREHER	1	1	-	-	-	-	-	-	1	-	-	-	-	-	-
490 UHRMACHER-RHABILLEURS	1	1	-	-	1	-	-	-	-	-	-	-	-	-	-
954 WARENKONTROLLEURE, -SORTIERE NICHTAKTIVE	1	1	-	-	1	-	-	-	-	-	-	-	-	-	-
ERWERBSPERSONEN	1	1	-	-	1	-	-	-	-	-	-	-	-	-	-
AUF SUCHE N.ERW.-T	-	-	-	-	-	-	-	-	-	-	-	-	-	-	-
ERWERBSTAETIGE	1	1	-	-	1	-	-	-	-	-	-	-	-	-	-
TEILZEITERWERBSTAE	-	-	-	-	-	-	-	-	-	-	-	-	-	-	-
954 WARENKONTROLLEURE, -SORT	1	1	-	-	1	-	-	-	-	-	-	-	-	-	-
500 GOLDSCHMIEDE	1	1	-	-	1	-	-	-	-	-	-	-	-	-	-
805 KLEIDERFAERBER, CHEMISCHREIN NICHTAKTIVE	1	1	-	-	1	-	-	-	-	-	-	-	-	-	-
ERWERBSPERSONEN	1	1	-	-	1	-	-	-	-	-	-	-	-	-	-
AUF SUCHE N.ERW.-T	-	-	-	-	-	-	-	-	-	-	-	-	-	-	-
ERWERBSTAETIGE	1	1	-	-	1	-	-	-	-	-	-	-	-	-	-
TEILZEITERWERBSTAE	-	-	-	-	-	-	-	-	-	-	-	-	-	-	-
805 KLEIDERFAERBER, CHEMISCH	1	1	-	-	1	-	-	-	-	-	-	-	-	-	-
510 MAURER	113	113	5	41	22	21	12	12	-	-	-	-	-	-	-
078 AND.INGENIEURWISSENSCH.OD.O. NICHTAKTIVE	1	1	-	-	1	-	-	-	-	-	-	-	-	-	-
ERWERBSPERSONEN	1	1	-	-	1	-	-	-	-	-	-	-	-	-	-
AUF SUCHE N.ERW.-T	-	-	-	-	-	-	-	-	-	-	-	-	-	-	-
ERWERBSTAETIGE	1	1	-	-	1	-	-	-	-	-	-	-	-	-	-
TEILZEITERWERBSTAE	-	-	-	-	-	-	-	-	-	-	-	-	-	-	-
609 UEBRIGE INGENIEURE	1	1	-	-	1	-	-	-	-	-	-	-	-	-	-
080 HOCHBAU HTL NICHTAKTIVE	6	6	-	3	1	2	-	-	-	-	-	-	-	-	-
ERWERBSPERSONEN	6	6	-	3	1	2	-	-	-	-	-	-	-	-	-
AUF SUCHE N.ERW.-T	-	-	-	-	-	-	-	-	-	-	-	-	-	-	-
ERWERBSTAETIGE	6	6	-	3	1	2	-	-	-	-	-	-	-	-	-
TEILZEITERWERBSTAE	-	-	-	-	-	-	-	-	-	-	-	-	-	-	-
610 ARCHITEKTEN (HOCHBAUING.)	5	5	-	3	-	2	-	-	-	-	-	-	-	-	-
670 UNTERNEHMER, DIREKTOREN SCHAEFTSFUEHRER (PRIVATW.)	1	1	-	-	1	-	-	-	-	-	-	-	-	-	-
081 TIEFBAU HTL NICHTAKTIVE	3	3	-	1	1	1	-	-	-	-	-	-	-	-	-
ERWERBSPERSONEN	3	3	-	1	1	1	-	-	-	-	-	-	-	-	-
AUF SUCHE N.ERW.-T	-	-	-	-	-	-	-	-	-	-	-	-	-	-	-
ERWERBSTAETIGE	3	3	-	1	1	1	-	-	-	-	-	-	-	-	-
TEILZEITERWERBSTAE	-	-	-	-	-	-	-	-	-	-	-	-	-	-	-
610 ARCHITEKTEN (HOCHBAUING.)	2	2	-	1	-	1	-	-	-	-	-	-	-	-	-
613 TIEFBAUINGENIEURE HTL	1	1	-	-	1	-	-	-	-	-	-	-	-	-	-
092 LANDSCHAFTS- UND GARTENARCHI TEKTUR HTL NICHTAKTIVE	1	1	-	1	-	-	-	-	-	-	-	-	-	-	-
ERWERBSPERSONEN	-	-	-	-	-	-	-	-	-	-	-	-	-	-	-
AUF SUCHE N.ERW.-T	1	1	-	-	-	-	-	-	-	-	-	-	-	-	-
ERWERBSTAETIGE	1	1	-	-	1	-	-	-	-	-	-	-	-	-	-
TEILZEITERWERBSTAE	-	-	-	-	-	-	-	-	-	-	-	-	-	-	-
610 ARCHITEKTEN (HOCHBAUING.)	1	1	-	1	-	-	-	-	-	-	-	-	-	-	-
100 BAUTECHNIK TS NICHTAKTIVE	5	5	-	2	1	2	-	-	-	-	-	-	-	-	-
ERWERBSPERSONEN	5	5	-	2	1	2	-	-	-	-	-	-	-	-	-
AUF SUCHE N.ERW.-T	-	-	-	-	-	-	-	-	-	-	-	-	-	-	-
ERWERBSTAETIGE	5	5	-	2	1	2	-	-	-	-	-	-	-	-	-
TEILZEITERWERBSTAE	1	1	-	2	1	2	-	-	-	-	-	-	-	-	-
634 HOCH- UND TIEFBAUTECHNIK	2	2	-	1	1	-	-	-	-	-	-	-	-	-	-
639 UEBRIGE TECHNIKER	1	1	-	1	-	-	-	-	-	-	-	-	-	-	-
670 UNTERNEHMER, DIREKTOREN SCHAEFTSFUEHRER (PRIVATW.)	2	2	-	-	-	2	-	-	-	-	-	-	-	-	-

Personen mit ursprünglich und später erlerntem Beruf nach ihrer gegenwärtigen Tätigkeit sowie nach Alter, Geschlecht und Heimat

3.27 Ursprünglich erlernter Beruf Später erlernter Beruf Gegenwärtige Tätigkeit	Im ganzen	Männer						Frauen							
		Total	-24	25-39	40-49	50-59	60-64	65+	Total	-24	25-39	40-49	50-59	60-64	65+
	1	2	3	4	5	6	7	8	9	10	11	12	13	14	15
IM GANZEN															
135 SONSTIGE HANDELSCHULE, VER- KEHRSSCHULE NICHTAKTIVE	4	4	1	2	1	-	-	-	-	-	-	-	-	-	-
ERWERBSPERSONEN	-	-	-	-	-	-	-	-	-	-	-	-	-	-	-
AUF SUCHE N. ERW.-T	4	4	1	2	1	-	-	-	-	-	-	-	-	-	-
ERWERBSTAETIGE	-	-	-	-	-	-	-	-	-	-	-	-	-	-	-
TEILZEITERWERBSTAE	4	4	1	2	1	-	-	-	-	-	-	-	-	-	-
081 TIEFBAU HTL	3	3	1	1	1	-	-	-	-	-	-	-	-	-	-
714 UEBR. KAUFLEUTE UND GESC FUEHRER IN GROSS- U. DETA	1	1	-	1	-	-	-	-	-	-	-	-	-	-	-
150 LANDWIRTE, VIEHZUECHTER NICHTAKTIVE	9	9	-	1	1	1	2	4	-	-	-	-	-	-	-
ERWERBSPERSONEN	1	1	-	-	-	-	-	-	-	-	-	-	-	-	-
AUF SUCHE N. ERW.-T	8	8	-	1	1	1	2	4	-	-	-	-	-	-	-
ERWERBSTAETIGE	-	-	-	-	-	-	-	-	-	-	-	-	-	-	-
TEILZEITERWERBSTAE	8	8	-	1	1	1	2	4	-	-	-	-	-	-	-
150 LANDWIRTE, VIEHZUECHTER	7	7	-	-	1	1	2	3	-	-	-	-	-	-	-
151 LANDWIRTSCHAFTL. DIENSTB	1	1	-	1	-	-	-	-	-	-	-	-	-	-	-
191 FORSTWARTE NICHTAKTIVE	2	2	-	1	-	-	1	-	-	-	-	-	-	-	-
ERWERBSPERSONEN	-	-	-	-	-	-	-	-	-	-	-	-	-	-	-
AUF SUCHE N. ERW.-T	2	2	-	1	-	-	1	-	-	-	-	-	-	-	-
ERWERBSTAETIGE	-	-	-	-	-	-	-	-	-	-	-	-	-	-	-
TEILZEITERWERBSTAE	2	2	-	1	-	-	1	-	-	-	-	-	-	-	-
190 FOERSTER, BANNWARTE	1	1	-	-	-	-	1	-	-	-	-	-	-	-	-
191 FORSTWARTE	1	1	-	1	-	-	-	-	-	-	-	-	-	-	-
192 WALDARBEITER NICHTAKTIVE	1	1	-	-	-	1	-	-	-	-	-	-	-	-	-
ERWERBSPERSONEN	1	1	-	-	-	1	-	-	-	-	-	-	-	-	-
AUF SUCHE N. ERW.-T	1	1	-	-	-	1	-	-	-	-	-	-	-	-	-
ERWERBSTAETIGE	-	-	-	-	-	1	-	-	-	-	-	-	-	-	-
TEILZEITERWERBSTAE	1	1	-	-	-	1	-	-	-	-	-	-	-	-	-
192 WALDARBEITER	1	1	-	-	-	1	-	-	-	-	-	-	-	-	-
218 METZOER NICHTAKTIVE	1	1	-	-	1	-	-	-	-	-	-	-	-	-	-
ERWERBSPERSONEN	1	1	-	-	1	-	-	-	-	-	-	-	-	-	-
AUF SUCHE N. ERW.-T	-	-	-	-	-	-	-	-	-	-	-	-	-	-	-
ERWERBSTAETIGE	-	-	-	-	-	-	-	-	-	-	-	-	-	-	-
TEILZEITERWERBSTAE	-	-	-	-	-	-	-	-	-	-	-	-	-	-	-
260 WIRKER UND STRICKER NICHTAKTIVE	1	1	-	1	-	-	-	-	-	-	-	-	-	-	-
ERWERBSPERSONEN	1	1	-	1	-	-	-	-	-	-	-	-	-	-	-
AUF SUCHE N. ERW.-T	-	-	-	-	-	-	-	-	-	-	-	-	-	-	-
ERWERBSTAETIGE	1	1	-	1	-	-	-	-	-	-	-	-	-	-	-
TEILZEITERWERBSTAE	-	-	-	-	-	-	-	-	-	-	-	-	-	-	-
260 WIRKER UND STRICKER	1	1	-	1	-	-	-	-	-	-	-	-	-	-	-
314 WAGNER-HOLZGERAETEBAUER NICHTAKTIVE	1	1	-	-	-	-	-	1	-	-	-	-	-	-	-
ERWERBSPERSONEN	1	1	-	-	-	-	-	1	-	-	-	-	-	-	-
AUF SUCHE N. ERW.-T	1	1	-	-	-	-	-	1	-	-	-	-	-	-	-
ERWERBSTAETIGE	1	1	-	-	-	-	-	1	-	-	-	-	-	-	-
TEILZEITERWERBSTAE	1	1	-	-	-	-	-	1	-	-	-	-	-	-	-
314 WAGNER-HOLZGERAETEBAUER	1	1	-	-	-	-	-	1	-	-	-	-	-	-	-
345 SONSTIGE DRUCKER NICHTAKTIVE	1	1	-	1	-	-	-	-	-	-	-	-	-	-	-
ERWERBSPERSONEN	1	1	-	1	-	-	-	-	-	-	-	-	-	-	-
AUF SUCHE N. ERW.-T	1	1	-	1	-	-	-	-	-	-	-	-	-	-	-
ERWERBSTAETIGE	-	-	-	-	-	-	-	-	-	-	-	-	-	-	-
TEILZEITERWERBSTAE	-	-	-	-	-	-	-	-	-	-	-	-	-	-	-
345 SONSTIGE DRUCKER	1	1	-	1	-	-	-	-	-	-	-	-	-	-	-
405 UEBRIGE BERUFE DER STEIN-, ERDEN- UND GLASVERARBEITUNG NICHTAKTIVE	2	2	-	-	-	1	1	-	-	-	-	-	-	-	-
ERWERBSPERSONEN	-	-	-	-	-	-	-	-	-	-	-	-	-	-	-
AUF SUCHE N. ERW.-T	2	2	-	-	-	1	1	-	-	-	-	-	-	-	-
ERWERBSTAETIGE	2	2	-	-	-	1	1	-	-	-	-	-	-	-	-
TEILZEITERWERBSTAE	-	-	-	-	-	-	-	-	-	-	-	-	-	-	-
405 UEBRIGE BERUFE DER STEIN ERDEN- UND GLASVERARBEIT	2	2	-	-	-	1	1	-	-	-	-	-	-	-	-
420 GALVANISEURE NICHTAKTIVE	1	1	-	-	-	1	-	-	-	-	-	-	-	-	-
ERWERBSPERSONEN	1	1	-	-	-	1	-	-	-	-	-	-	-	-	-
AUF SUCHE N. ERW.-T	-	-	-	-	-	-	-	-	-	-	-	-	-	-	-
ERWERBSTAETIGE	-	-	-	-	-	-	-	-	-	-	-	-	-	-	-
TEILZEITERWERBSTAE	-	-	-	-	-	-	-	-	-	-	-	-	-	-	-
425 DREHER NICHTAKTIVE	2	2	-	1	-	-	1	-	-	-	-	-	-	-	-
ERWERBSPERSONEN	2	2	-	1	-	-	1	-	-	-	-	-	-	-	-
AUF SUCHE N. ERW.-T	-	-	-	-	-	-	-	-	-	-	-	-	-	-	-
ERWERBSTAETIGE	2	2	-	1	-	-	1	-	-	-	-	-	-	-	-
TEILZEITERWERBSTAE	-	-	-	-	-	-	-	-	-	-	-	-	-	-	-
425 DREHER	1	1	-	1	-	-	-	-	-	-	-	-	-	-	-
082 MASCHINENBAU HTL	1	1	-	-	-	-	1	-	-	-	-	-	-	-	-
432 METALLSTANZER NICHTAKTIVE	1	1	-	-	-	1	-	-	-	-	-	-	-	-	-
ERWERBSPERSONEN	1	1	-	-	-	1	-	-	-	-	-	-	-	-	-
AUF SUCHE N. ERW.-T	1	1	-	-	-	1	-	-	-	-	-	-	-	-	-
ERWERBSTAETIGE	-	-	-	-	-	-	-	-	-	-	-	-	-	-	-
TEILZEITERWERBSTAE	-	-	-	-	-	-	-	-	-	-	-	-	-	-	-
432 METALLSTANZER	1	1	-	-	-	1	-	-	-	-	-	-	-	-	-
434 SCHWEISSER NICHTAKTIVE	1	1	-	1	-	-	-	-	-	-	-	-	-	-	-
ERWERBSPERSONEN	1	1	-	1	-	-	-	-	-	-	-	-	-	-	-
AUF SUCHE N. ERW.-T	-	-	-	-	-	-	-	-	-	-	-	-	-	-	-
ERWERBSTAETIGE	1	1	-	1	-	-	-	-	-	-	-	-	-	-	-
TEILZEITERWERBSTAE	-	-	-	-	-	-	-	-	-	-	-	-	-	-	-
434 SCHWEISSER	1	1	-	1	-	-	-	-	-	-	-	-	-	-	-

Personen mit ursprünglich und später erlerntem Beruf nach ihrer gegenwärtigen Tätigkeit sowie nach Alter, Geschlecht und Heimat

3.27 Ursprünglich erlernter Beruf Später erlernter Beruf Gegenwärtige Tätigkeit	Im ganzen	Männer							Frauen							
		Total	—24	25—39	40—49	50—59	60—64	65+	Total	—24	25—39	40—49	50—59	60—64	65+	
		1	2	3	4	5	6	7	8	9	10	11	12	13	14	15
IM GANZEN																
474 ELEKTROMONTEURE NICHTAKTIVE	2	2	-	-	1	1	-	-	-	-	-	-	-	-	-	-
ERWERBSPERSONEN	2	2	-	-	1	1	-	-	-	-	-	-	-	-	-	-
AUF SUCHE N. ERW.-T	-	-	-	-	-	-	-	-	-	-	-	-	-	-	-	-
ERWERBSTÄETIGE	2	2	-	-	1	1	-	-	-	-	-	-	-	-	-	-
TEILZEITERWERBSTAE	-	-	-	-	-	-	-	-	-	-	-	-	-	-	-	-
474 ELEKTROMONTEURE	2	2	-	-	1	1	-	-	-	-	-	-	-	-	-	-
477 SANITÄRINSTALLATEURE NICHTAKTIVE	1	1	-	1	-	-	-	-	-	-	-	-	-	-	-	-
ERWERBSPERSONEN	1	1	-	1	-	-	-	-	-	-	-	-	-	-	-	-
AUF SUCHE N. ERW.-T	-	-	-	-	-	-	-	-	-	-	-	-	-	-	-	-
ERWERBSTÄETIGE	1	1	-	1	-	-	-	-	-	-	-	-	-	-	-	-
TEILZEITERWERBSTAE	-	-	-	-	-	-	-	-	-	-	-	-	-	-	-	-
479 SONSTIGE MONTEURE	1	1	-	1	-	-	-	-	-	-	-	-	-	-	-	-
480 UEBRIGE METALLHERSTELLER UND BEARBEITER, MASCHINENBAUER UND ELEKTROWERKER NICHTAKTIVE	2	2	1	-	1	-	-	-	-	-	-	-	-	-	-	-
ERWERBSPERSONEN	2	2	1	-	1	-	-	-	-	-	-	-	-	-	-	-
AUF SUCHE N. ERW.-T	1	1	1	-	-	-	-	-	-	-	-	-	-	-	-	-
ERWERBSTÄETIGE	1	1	-	-	1	-	-	-	-	-	-	-	-	-	-	-
TEILZEITERWERBSTAE	-	-	-	-	-	-	-	-	-	-	-	-	-	-	-	-
480 UEBRIGE METALLHERSTELLER -BEARBEITER, MASCHINENBA UND ELEKTROWERKER	2	2	1	-	1	-	-	-	-	-	-	-	-	-	-	-
511 PLATTENLEGER (BODEN- UND WANDPLATTEN) NICHTAKTIVE	6	6	-	3	1	1	-	1	-	-	-	-	-	-	-	-
ERWERBSPERSONEN	5	5	-	3	1	1	-	1	-	1	-	-	-	-	-	-
AUF SUCHE N. ERW.-T	-	-	-	-	-	-	-	-	-	-	-	-	-	-	-	-
ERWERBSTÄETIGE	5	5	-	3	1	1	-	1	-	-	-	-	-	-	-	-
TEILZEITERWERBSTAE	-	-	-	-	-	-	-	-	-	-	-	-	-	-	-	-
511 PLATTENLEGER (BODEN- UND WANDPLATTEN)	2	2	-	1	1	-	-	-	-	-	-	-	-	-	-	-
660 BAUFUEHRER	1	1	-	1	-	-	-	-	-	-	-	-	-	-	-	-
665 SONSTIGE TECHNISCHE FACH UND BERATER	1	1	-	-	-	1	-	-	-	-	-	-	-	-	-	-
955 MATERIALVERWALTER, MAGAZ	1	1	-	1	-	-	-	-	-	-	-	-	-	-	-	-
514 STRASSENBAUER NICHTAKTIVE	1	1	-	1	-	-	-	-	-	-	-	-	-	-	-	-
ERWERBSPERSONEN	1	1	-	1	-	-	-	-	-	-	-	-	-	-	-	-
AUF SUCHE N. ERW.-T	-	-	-	-	-	-	-	-	-	-	-	-	-	-	-	-
ERWERBSTÄETIGE	1	1	-	1	-	-	-	-	-	-	-	-	-	-	-	-
TEILZEITERWERBSTAE	-	-	-	-	-	-	-	-	-	-	-	-	-	-	-	-
514 STRASSENBAUER	1	1	-	1	-	-	-	-	-	-	-	-	-	-	-	-
519 DACHDECKER NICHTAKTIVE	1	1	1	-	-	-	-	-	-	-	-	-	-	-	-	-
ERWERBSPERSONEN	1	1	1	-	-	-	-	-	-	-	-	-	-	-	-	-
AUF SUCHE N. ERW.-T	-	-	-	-	-	-	-	-	-	-	-	-	-	-	-	-
ERWERBSTÄETIGE	1	1	1	-	-	-	-	-	-	-	-	-	-	-	-	-
TEILZEITERWERBSTAE	-	-	-	-	-	-	-	-	-	-	-	-	-	-	-	-
519 DACHDECKER	1	1	1	-	-	-	-	-	-	-	-	-	-	-	-	-
520 GIPSER, STUKKATEURE NICHTAKTIVE	5	5	-	1	2	-	1	1	-	-	-	-	-	-	-	-
ERWERBSPERSONEN	4	4	-	1	2	-	1	1	-	-	-	-	-	-	-	-
AUF SUCHE N. ERW.-T	-	-	-	-	-	-	-	-	-	-	-	-	-	-	-	-
ERWERBSTÄETIGE	4	4	-	1	2	-	1	1	-	-	-	-	-	-	-	-
TEILZEITERWERBSTAE	-	-	-	-	-	-	-	-	-	-	-	-	-	-	-	-
510 MAURER	1	1	-	-	1	-	-	-	-	-	-	-	-	-	-	-
520 GIPSER, STUKKATEURE	1	1	-	1	-	-	-	-	-	-	-	-	-	-	-	-
525 UEBRIGE BERUFE DES BAUGE	1	1	-	-	1	-	-	-	-	-	-	-	-	-	-	-
670 UNTERNEHMER, DIREKTOREN SCHAEFTSFUEHRER (PRIVATW	1	1	-	-	-	-	-	1	-	-	-	-	-	-	-	-
525 UEBRIGE BERUFE DES BAUGEWERB NICHTAKTIVE	3	3	-	1	-	1	-	-	1	-	-	-	-	-	-	-
ERWERBSPERSONEN	2	2	-	1	-	1	-	-	-	-	-	-	-	-	-	-
AUF SUCHE N. ERW.-T	-	-	-	-	-	-	-	-	-	-	-	-	-	-	-	-
ERWERBSTÄETIGE	2	2	-	1	-	1	-	-	-	-	-	-	-	-	-	-
TEILZEITERWERBSTAE	-	-	-	-	-	-	-	-	-	-	-	-	-	-	-	-
345 SONSTIGE DRUCKER	1	1	-	1	-	-	-	-	-	-	-	-	-	-	-	-
670 UNTERNEHMER, DIREKTOREN SCHAEFTSFUEHRER (PRIVATW	1	1	-	-	-	-	-	1	-	-	-	-	-	-	-	-
533 SONSTIGE SPRITZLACKIERER NICHTAKTIVE	1	1	-	-	-	-	-	1	-	-	-	-	-	-	-	-
ERWERBSPERSONEN	1	1	-	-	-	-	-	1	-	-	-	-	-	-	-	-
AUF SUCHE N. ERW.-T	-	-	-	-	-	-	-	-	-	-	-	-	-	-	-	-
ERWERBSTÄETIGE	1	1	-	-	-	-	-	1	-	-	-	-	-	-	-	-
TEILZEITERWERBSTAE	-	-	-	-	-	-	-	-	-	-	-	-	-	-	-	-
480 UEBRIGE METALLHERSTELLER -BEARBEITER, MASCHINENBA UND ELEKTROWERKER	1	1	-	-	-	-	-	1	-	-	-	-	-	-	-	-
634 HOCH- UND TIEFBAUTECHNIKER NICHTAKTIVE	1	1	-	1	-	-	-	-	-	-	-	-	-	-	-	-
ERWERBSPERSONEN	1	1	-	1	-	-	-	-	-	-	-	-	-	-	-	-
AUF SUCHE N. ERW.-T	-	-	-	-	-	-	-	-	-	-	-	-	-	-	-	-
ERWERBSTÄETIGE	1	1	-	1	-	-	-	-	-	-	-	-	-	-	-	-
TEILZEITERWERBSTAE	-	-	-	-	-	-	-	-	-	-	-	-	-	-	-	-
634 HOCH- UND TIEFBAUTECHNIK	1	1	-	1	-	-	-	-	-	-	-	-	-	-	-	-
640 HOCH- UND TIEFBAUZEICHNER NICHTAKTIVE	2	2	-	-	2	-	-	-	-	-	-	-	-	-	-	-
ERWERBSPERSONEN	2	2	-	-	2	-	-	-	-	-	-	-	-	-	-	-
AUF SUCHE N. ERW.-T	-	-	-	-	-	-	-	-	-	-	-	-	-	-	-	-
ERWERBSTÄETIGE	2	2	-	-	2	-	-	-	-	-	-	-	-	-	-	-

Personen mit ursprünglich und später erlerntem Beruf nach ihrer gegenwärtigen Tätigkeit sowie nach Alter, Geschlecht und Heimat

27 Ursprünglich erlernter Beruf Später erlernter Beruf Gegenwärtige Tätigkeit	Im ganzen	Männer							Frauen							
		Total	24	25-39	40-49	50-59	60-64	65+	Total	24	25-39	40-49	50-59	60-64	65+	
		1	2	3	4	5	6	7	8	9	10	11	12	13	14	15
IM GANZEN:																
TEILZEITERWERBSTAE	-	-	-	-	-	-	-	-	-	-	-	-	-	-	-	-
640 HOCH- UND TIEFBAUZEICHNE	1	1	-	1	-	-	-	-	-	-	-	-	-	-	-	-
660 BAUFUEHRER	1	1	-	1	-	-	-	-	-	-	-	-	-	-	-	-
654 LABORGEHILFEN, LABORISTEN (O MEDIZINISCH UND PHOTOLABORGEHIL NICHTAKTIVE ERWERBSPERSONEN AUF SUCHE N. ERW.-T ERWERBSTAETIGE TEILZEITERWERBSTAE	1 1 1 1 1 1	1 1 1 1 1 1	- - - - - -	- - - - - -	- - - - - -	- - - - - -	- - - - - -	1 - - - - -	- - - - - -	- - - - - -	- - - - - -	- - - - - -	- - - - - -	- - - - - -	- - - - - -	- - - - - -
654 LABORGEHILFEN, LABORISTE MEDIZIN. UND PHOTOLABORO	1	1	-	-	-	-	-	1	-	-	-	-	-	-	-	-
657 MASCHINEN- UND ANLAGEWAERTER NICHTAKTIVE ERWERBSPERSONEN AUF SUCHE N. ERW.-T ERWERBSTAETIGE TEILZEITERWERBSTAE	1 1 1 1 1	1 1 1 1 1	- - - - -	- - - - -	- - - - -	1 - - - -	- - - - -	- - - - -	- - - - -	- - - - -	- - - - -	- - - - -	- - - - -	- - - - -	- - - - -	- - - - -
657 MASCHINEN- UND ANLAGEWAE	1	1	-	-	1	-	-	-	-	-	-	-	-	-	-	-
660 BAUFUEHRER NICHTAKTIVE ERWERBSPERSONEN AUF SUCHE N. ERW.-T ERWERBSTAETIGE TEILZEITERWERBSTAE	10 10 10 10 10	10 10 10 10 10	- - - - -	2 - - - -	2 - - - -	5 - - - -	1 - - - -	- - - - -	- - - - -	- - - - -	- - - - -	- - - - -	- - - - -	- - - - -	- - - - -	- - - - -
660 BAUFUEHRER	10	10	-	2	2	5	1	-	-	-	-	-	-	-	-	-
662 SONSTIGE BAUMASCHINENFUEHRER NICHTAKTIVE ERWERBSPERSONEN AUF SUCHE N. ERW.-T ERWERBSTAETIGE TEILZEITERWERBSTAE	1 1 1 1 1	1 1 1 1 1	- - - - -	- - - - -	- - - - -	1 - - - -	- - - - -	- - - - -	- - - - -	- - - - -	- - - - -	- - - - -	- - - - -	- - - - -	- - - - -	- - - - -
662 SONSTIGE BAUMASCHINENFUE	1	1	-	-	1	-	-	-	-	-	-	-	-	-	-	-
680 KAUFMAENNISCHE ANGESTELLTE NICHTAKTIVE ERWERBSPERSONEN AUF SUCHE N. ERW.-T ERWERBSTAETIGE	2 1 1 1 1	2 1 1 1 1	- - - - -	- - - - -	- - - - -	- - - - -	- - - - -	1 - - - -	1 - - - -	- - - - -	- - - - -	- - - - -	- - - - -	- - - - -	- - - - -	- - - - -
TEILZEITERWERBSTAE	-	-	-	-	-	-	-	-	-	-	-	-	-	-	-	-
680 KAUFMAENNISCHE ANGESTELL	1	1	-	-	-	-	-	1	-	-	-	-	-	-	-	-
682 SONST. BUEROERPERSONAL (ANGELE NICHTAKTIVE ERWERBSPERSONEN AUF SUCHE N. ERW.-T ERWERBSTAETIGE TEILZEITERWERBSTAE	7 7 7 7 7	7 7 7 7 7	- - - - -	5 - - - -	1 - - - -	1 - - - -	- - - - -	- - - - -	- - - - -	- - - - -	- - - - -	- - - - -	- - - - -	- - - - -	- - - - -	- - - - -
357 UEBRIGE BERUFE DES GRAPH GEWERBES	1	1	-	-	-	-	1	-	-	-	-	-	-	-	-	-
660 BAUFUEHRER	1	1	-	1	-	-	-	-	-	-	-	-	-	-	-	-
665 SONSTIGE TECHNISCHE FACH UND BERATER	1	1	-	1	-	-	-	-	-	-	-	-	-	-	-	-
082 MASCHINENBAU. HTL	3	3	-	2	1	-	-	-	-	-	-	-	-	-	-	-
700 EINKAUEFER	1	1	-	1	-	-	-	-	-	-	-	-	-	-	-	-
685 KALKULATOREN NICHTAKTIVE ERWERBSPERSONEN AUF SUCHE N. ERW.-T ERWERBSTAETIGE TEILZEITERWERBSTAE	1 1 1 1 1	1 1 1 1 1	- - - - -	- - - - -	- - - - -	- - - - -	- - - - -	1 - - - -	- - - - -	- - - - -	- - - - -	- - - - -	- - - - -	- - - - -	- - - - -	- - - - -
690 EDV-OPERATEURE NICHTAKTIVE ERWERBSPERSONEN AUF SUCHE N. ERW.-T ERWERBSTAETIGE TEILZEITERWERBSTAE	1 1 1 1 1	1 1 1 1 1	- - - - -	- - - - -	1 - - - -	- - - - -	- - - - -	- - - - -	- - - - -	- - - - -	- - - - -	- - - - -	- - - - -	- - - - -	- - - - -	- - - - -
690 EDV-OPERATEURE	1	1	-	1	-	-	-	-	-	-	-	-	-	-	-	-
701 VERKAUFS-AUFSICHTSKRAEFTE NICHTAKTIVE ERWERBSPERSONEN AUF SUCHE N. ERW.-T ERWERBSTAETIGE TEILZEITERWERBSTAE	1 1 1 1 1	1 1 1 1 1	- - - - -	- - - - -	- - - - -	- - - - -	- - - - -	- - - - -	1 - - - -	- - - - -	- - - - -	- - - - -	- - - - -	- - - - -	- - - - -	- - - - -
714 UEBR. KAUFLEUTE UND GESC FUEHRER IN GROSS- U. DETA	1	1	-	-	-	-	-	-	1	-	-	-	-	-	-	-
703 VERKAUEFER NICHTAKTIVE ERWERBSPERSONEN AUF SUCHE N. ERW.-T ERWERBSTAETIGE TEILZEITERWERBSTAE	1 1 1 1 1	1 1 1 1 1	- - - - -	1 - - - -	- - - - -	- - - - -	- - - - -	- - - - -	- - - - -	- - - - -	- - - - -	- - - - -	- - - - -	- - - - -	- - - - -	- - - - -
510 MAURER	1	1	-	1	-	-	-	-	-	-	-	-	-	-	-	-
709 HANDELSREISENDE UND VERTRETE NICHTAKTIVE ERWERBSPERSONEN AUF SUCHE N. ERW.-T ERWERBSTAETIGE TEILZEITERWERBSTAE	2 1 1 1 1	2 1 1 1 1	- - - - -	1 - - - -	1 - - - -	- - - - -	- - - - -	- - - - -	- - - - -	- - - - -	- - - - -	- - - - -	- - - - -	- - - - -	- - - - -	- - - - -
510 MAURER	1	1	1	-	-	-	-	-	-	-	-	-	-	-	-	-
733 LASTWAGENFUEHRER, CHAUFFEURE NICHTAKTIVE ERWERBSPERSONEN AUF SUCHE N. ERW.-T ERWERBSTAETIGE TEILZEITERWERBSTAE	5 5 5 5 5	5 5 5 5 5	1 - - - -	3 - - - -	- - - - -	- - - - -	1 - - - -	- - - - -	- - - - -	- - - - -	- - - - -	- - - - -	- - - - -	- - - - -	- - - - -	- - - - -

Personen mit ursprünglich und später erlerntem Beruf nach Ihrer gegenwärtigen Tätigkeit sowie nach Alter, Geschlecht und Heimat

3.27 Ursprünglich erlernter Beruf Später erlernter Beruf Gegenwärtige Tätigkeit	Im ganzen	Männer							Frauen							
		Total	-24	25-39	40-49	50-59	60-64	65+	Total	-24	25-39	40-49	50-59	60-64	65+	
		1	2	3	4	5	6	7	8	9	10	11	12	13	14	15
IM GANZEN																
ERWERBSTÄETIGE TEILZEITERWERBSTÄE	1	1	-	1	-	-	-	-	-	-	-	-	-	-	-	-
511 PLATTENLEGER (BODEN- UND WANDPLATTEN)	1	1	-	1	-	-	-	-	-	-	-	-	-	-	-	-
800 KAMINFEGER NICHTAKTIVE	1	1	-	-	-	-	-	-	1	-	-	-	-	-	-	-
ERWERBSPERSONEN AUF SUCHE N. ERW.-T	-	-	-	-	-	-	-	-	-	-	-	-	-	-	-	-
ERWERBSTÄETIGE TEILZEITERWERBSTÄE	-	-	-	-	-	-	-	-	-	-	-	-	-	-	-	-
512 HAFNER, HAFNER-PLATTENLE	1	1	-	-	-	1	-	-	-	-	-	-	-	-	-	-
682 SONST. BUEROPERSONAL (ANGELE NICHTAKTIVE	1	1	-	-	-	-	1	-	-	-	-	-	-	-	-	-
ERWERBSPERSONEN AUF SUCHE N. ERW.-T	1	1	-	-	-	-	-	-	-	-	-	-	-	-	-	-
ERWERBSTÄETIGE TEILZEITERWERBSTÄE	-	-	-	-	-	-	-	-	-	-	-	-	-	-	-	-
515 BETONBAUER, ZEMENTER (BAUA	1	1	-	-	1	-	-	-	-	-	-	-	-	-	-	-
070 ARCHITEKTUR NICHTAKTIVE	1	1	-	-	1	-	-	-	-	-	-	-	-	-	-	-
ERWERBSPERSONEN AUF SUCHE N. ERW.-T	1	1	-	-	1	-	-	-	-	-	-	-	-	-	-	-
ERWERBSTÄETIGE TEILZEITERWERBSTÄE	1	1	-	-	1	-	-	-	-	-	-	-	-	-	-	-
600 ARCHITEKTEN	1	1	-	-	1	-	-	-	-	-	-	-	-	-	-	-
517 SONSTIGE BODENLEGER	2	2	-	2	-	-	-	-	-	-	-	-	-	-	-	-
130 LEHRERSEMINAR NICHTAKTIVE	1	1	-	1	-	-	-	-	-	-	-	-	-	-	-	-
ERWERBSPERSONEN AUF SUCHE N. ERW.-T	1	1	-	1	-	-	-	-	-	-	-	-	-	-	-	-
ERWERBSTÄETIGE TEILZEITERWERBSTÄE	1	1	-	1	-	-	-	-	-	-	-	-	-	-	-	-
923 PRIMARLEHRER	1	1	-	1	-	-	-	-	-	-	-	-	-	-	-	-
479 SONSTIGE MONTEURE NICHTAKTIVE	1	1	-	1	-	-	-	-	-	-	-	-	-	-	-	-
ERWERBSPERSONEN AUF SUCHE N. ERW.-T	1	1	-	1	-	-	-	-	-	-	-	-	-	-	-	-
ERWERBSTÄETIGE	1	1	-	1	-	-	-	-	-	-	-	-	-	-	-	-
TEILZEITERWERBSTÄE	-	-	-	-	-	-	-	-	-	-	-	-	-	-	-	-
479 SONSTIGE MONTEURE	1	1	-	1	-	-	-	-	-	-	-	-	-	-	-	-
520 GIPSER, STUKKATEURE	16	16	1	2	5	4	-	4	-	-	-	-	-	-	-	-
100 BAUTECHNIKER NICHTAKTIVE	2	2	-	-	1	-	-	1	-	-	-	-	-	-	-	-
ERWERBSPERSONEN AUF SUCHE N. ERW.-T	2	2	-	-	1	-	-	1	-	-	-	-	-	-	-	-
ERWERBSTÄETIGE TEILZEITERWERBSTÄE	2	2	-	-	1	-	-	1	-	-	-	-	-	-	-	-
660 BAUFUEHRER	1	1	-	-	1	-	-	-	-	-	-	-	-	-	-	-
082 MASCHINENBAU HTL	1	1	-	-	-	-	-	1	-	-	-	-	-	-	-	-
150 LANDWIRTE, VIEHZUECHTER NICHTAKTIVE	1	1	-	-	1	-	-	-	-	-	-	-	-	-	-	-
ERWERBSPERSONEN AUF SUCHE N. ERW.-T	1	1	-	-	1	-	-	-	-	-	-	-	-	-	-	-
ERWERBSTÄETIGE TEILZEITERWERBSTÄE	1	1	-	-	1	-	-	-	-	-	-	-	-	-	-	-
520 GIPSER, STUKKATEURE	1	1	-	-	1	-	-	-	-	-	-	-	-	-	-	-
434 SCHWEISSER NICHTAKTIVE	1	1	-	1	-	-	-	-	-	-	-	-	-	-	-	-
ERWERBSPERSONEN AUF SUCHE N. ERW.-T	1	1	-	1	-	-	-	-	-	-	-	-	-	-	-	-
ERWERBSTÄETIGE TEILZEITERWERBSTÄE	1	1	-	1	-	-	-	-	-	-	-	-	-	-	-	-
659 AUTOSERVICELEUTE	1	1	-	1	-	-	-	-	-	-	-	-	-	-	-	-
474 ELEKTROMONTEURE NICHTAKTIVE	2	2	1	1	-	-	-	-	-	-	-	-	-	-	-	-
ERWERBSPERSONEN AUF SUCHE N. ERW.-T	2	2	1	1	-	-	-	-	-	-	-	-	-	-	-	-
ERWERBSTÄETIGE TEILZEITERWERBSTÄE	2	2	1	1	-	-	-	-	-	-	-	-	-	-	-	-
474 ELEKTROMONTEURE	1	1	1	-	-	-	-	-	-	-	-	-	-	-	-	-
802 HAUSWARTE, PORTIERS (OHNE HOTELPORTIERS)	1	1	-	1	-	-	-	-	-	-	-	-	-	-	-	-
510 MAURER NICHTAKTIVE	1	1	-	-	1	-	-	-	-	-	-	-	-	-	-	-
ERWERBSPERSONEN AUF SUCHE N. ERW.-T	1	1	-	-	1	-	-	-	-	-	-	-	-	-	-	-
ERWERBSTÄETIGE TEILZEITERWERBSTÄE	1	1	-	-	1	-	-	-	-	-	-	-	-	-	-	-
510 MAURER	1	1	-	-	1	-	-	-	-	-	-	-	-	-	-	-
525 UEBRIGE BERUFE DES BAUGEWERB NICHTAKTIVE	1	1	-	-	-	-	-	1	-	-	-	-	-	-	-	-
ERWERBSPERSONEN AUF SUCHE N. ERW.-T	1	1	-	-	-	-	-	1	-	-	-	-	-	-	-	-
ERWERBSTÄETIGE TEILZEITERWERBSTÄE	-	-	-	-	-	-	-	-	-	-	-	-	-	-	-	-
640 HOCH- UND TIEFBAUZEICHNER NICHTAKTIVE	1	1	-	-	1	-	-	-	-	-	-	-	-	-	-	-
ERWERBSPERSONEN AUF SUCHE N. ERW.-T	1	1	-	-	1	-	-	-	-	-	-	-	-	-	-	-
ERWERBSTÄETIGE TEILZEITERWERBSTÄE	1	1	-	-	1	-	-	-	-	-	-	-	-	-	-	-
640 HOCH- UND TIEFBAUZEICHNE	1	1	-	-	1	-	-	-	-	-	-	-	-	-	-	-

Personen mit ursprünglich und später erlerntem Beruf nach ihrer gegenwärtigen Tätigkeit sowie nach Alter, Geschlecht und Heimat

3.27 Ursprünglich erlernter Beruf. Später erlernter Beruf Gegenwärtige Tätigkeit	Im ganzen	Männer							Frauen							
		Total	-24	25-39	40-49	50-59	60-64	65+	Total	-24	25-39	40-49	50-59	60-64	65+	
		1	2	3	4	5	6	7	8	9	10	11	12	13	14	15
IM GANZEN																
663 AUTOMATENEINRICHTER, MASCHIN EINSTELLER (OHNE TEXTILMASCH NICHTAKTIVE ERWERBSPERSONEN AUF SUCHE N. ERW.-T ERWERBSTÄETIGE TEILZEITERWERBSTAE	1 - 1 1 1	1 - 1 1 1	- - - - -	- - - - -	- - - - -	1 - - - -	- - - - -	- - - - -	- - - - -	- - - - -	- - - - -	- - - - -	- - - - -	- - - - -	- - - - -	- - - - -
961 UEBRIGE ARBEITSKRAFTE M UNGENUEGENDER BERUFSANGA	1	1	-	-	-	1	-	-	-	-	-	-	-	-	-	-
682 SONST. BUEROPERSONAL (ANGELE NICHTAKTIVE ERWERBSPERSONEN AUF SUCHE N. ERW.-T ERWERBSTÄETIGE TEILZEITERWERBSTAE	2 1 1 1 1	2 1 1 1 1	- - - - -	- - - - -	- - - - -	- - - - -	- - - - -	- - - - -	2 1 1 1 1	- - - - -	- - - - -	- - - - -	- - - - -	- - - - -	- - - - -	- - - - -
710 TANKWARTE	1	1	-	-	-	-	-	-	1	-	-	-	-	-	-	-
733 LASTWAGENFUEHRER, CHAUFFEURE NICHTAKTIVE ERWERBSPERSONEN AUF SUCHE N. ERW.-T ERWERBSTÄETIGE TEILZEITERWERBSTAE	1 1 1 1 1	1 1 1 1 1	- - - - -	- - - - -	- - - - -	1 - - - -	- - - - -	- - - - -	- - - - -	- - - - -	- - - - -	- - - - -	- - - - -	- - - - -	- - - - -	- - - - -
773 UEBRIGE VERKEHRSSBERUFE	1	1	-	-	-	1	-	-	-	-	-	-	-	-	-	-
763 UNIFORMIERTE POSTBEAMTE NICHTAKTIVE ERWERBSPERSONEN AUF SUCHE N. ERW.-T ERWERBSTÄETIGE TEILZEITERWERBSTAE	1 1 1 1 1	1 1 1 1 1	- - - - -	- - - - -	- - - - -	1 - - - -	- - - - -	- - - - -	- - - - -	- - - - -	- - - - -	- - - - -	- - - - -	- - - - -	- - - - -	- - - - -
762 POSTBOTEN	1	1	-	-	-	1	-	-	-	-	-	-	-	-	-	-
841 POLIZISTEN, POL.-ASSISTENTIN NICHTAKTIVE ERWERBSPERSONEN AUF SUCHE N. ERW.-T ERWERBSTÄETIGE TEILZEITERWERBSTAE	1 1 1 1 1	1 1 1 1 1	- - - - -	- - - - -	1 - - - -	- - - - -	- - - - -	- - - - -	- - - - -	- - - - -	- - - - -	- - - - -	- - - - -	- - - - -	- - - - -	- - - - -
841 POLIZISTEN, POL.-ASSISTE	1	1	-	-	1	-	-	-	-	-	-	-	-	-	-	-
955 MATERIALVERWALTER, MAGAZINER NICHTAKTIVE ERWERBSPERSONEN AUF SUCHE N. ERW.-T ERWERBSTÄETIGE TEILZEITERWERBSTAE	1 1 1 1 1	1 1 1 1 1	- - - - -	- - - - -	- - - - -	1 - - - -	- - - - -	- - - - -	- - - - -	- - - - -	- - - - -	- - - - -	- - - - -	- - - - -	- - - - -	- - - - -
955 MATERIALVERWALTER, MAGAZ	1	1	-	-	-	1	-	-	-	-	-	-	-	-	-	-
523 MINEURE	4	4	-	-	-	1	1	2	-	-	-	-	-	-	-	-
150 LANDWIRTE, VIEHZUECHTER NICHTAKTIVE ERWERBSPERSONEN AUF SUCHE N. ERW.-T ERWERBSTÄETIGE TEILZEITERWERBSTAE	1 - - - -	1 - - - -	- - - - -	- - - - -	- - - - -	- - - - -	- - - - -	- - - - -	1 - - - -	- - - - -	- - - - -	- - - - -	- - - - -	- - - - -	- - - - -	- - - - -
510 MAURER NICHTAKTIVE ERWERBSPERSONEN AUF SUCHE N. ERW.-T ERWERBSTÄETIGE TEILZEITERWERBSTAE	1 1 - - -	1 1 - - -	- - - - -	- - - - -	- - - - -	- - - - -	- - - - -	- - - - -	1 - - - -	- - - - -	- - - - -	- - - - -	- - - - -	- - - - -	- - - - -	- - - - -
660 BAUFUEHRER NICHTAKTIVE ERWERBSPERSONEN AUF SUCHE N. ERW.-T ERWERBSTÄETIGE TEILZEITERWERBSTAE	1 1 - - 1	1 1 - - 1	- - - - -	- - - - -	- - - - -	1 - - - 1	- - - - -	- - - - -	- - - - -	- - - - -	- - - - -	- - - - -	- - - - -	- - - - -	- - - - -	- - - - -
670 UNTERNEHMER, DIREKTOREN SCHAEFTSFUEHRER (PRIVATM	1	1	-	-	-	1	-	-	-	-	-	-	-	-	-	-
763 UNIFORMIERTE POSTBEAMTE NICHTAKTIVE ERWERBSPERSONEN AUF SUCHE N. ERW.-T ERWERBSTÄETIGE TEILZEITERWERBSTAE	1 1 1 1 1	1 1 1 1 1	- - - - -	- - - - -	- - - - -	- - - - -	1 - - - 1	- - - - -	- - - - -	- - - - -	- - - - -	- - - - -	- - - - -	- - - - -	- - - - -	- - - - -
764 BUEROBOTEN, WEIBEL	1	1	-	-	-	-	1	-	-	-	-	-	-	-	-	-
530 MALER, MALER-TAPEZIERER	23	23	-	12	4	6	1	-	-	-	-	-	-	-	-	-
135 SONSTIGE HANDELSCHULE, VER- KEHRSSCHULE NICHTAKTIVE ERWERBSPERSONEN AUF SUCHE N. ERW.-T ERWERBSTÄETIGE TEILZEITERWERBSTAE	1 - - 1 1 1	1 - - 1 1 1	- - - - -	- - - - -	- - - - -	1 - - - 1	- - - - -	- - - - -	- - - - -	- - - - -	- - - - -	- - - - -	- - - - -	- - - - -	- - - - -	- - - - -
530 MALER, MALER-TAPEZIERER	1	1	-	-	1	-	-	-	-	-	-	-	-	-	-	-
194 JAGDBERUFE NICHTAKTIVE ERWERBSPERSONEN AUF SUCHE N. ERW.-T ERWERBSTÄETIGE TEILZEITERWERBSTAE	1 1 1 1 1	1 1 1 1 1	- - - - -	- - - - -	- - - - -	1 - - - 1	- - - - -	- - - - -	- - - - -	- - - - -	- - - - -	- - - - -	- - - - -	- - - - -	- - - - -	- - - - -
530 MALER, MALER-TAPEZIERER	1	1	-	-	-	1	-	-	-	-	-	-	-	-	-	-
344 SERIOPHEN (SIEBDRUCK) NICHTAKTIVE ERWERBSPERSONEN AUF SUCHE N. ERW.-T ERWERBSTÄETIGE TEILZEITERWERBSTAE	2 1 1 1 1	2 1 1 1 1	- - - - -	- - - - -	- - - - -	2 - - - 1	- - - - -	- - - - -	- - - - -	- - - - -	- - - - -	- - - - -	- - - - -	- - - - -	- - - - -	- - - - -
344 SERIOPHEN (SIEBDRUCK)	1	1	-	-	-	1	-	-	-	-	-	-	-	-	-	-
395 KERAMIKER, TOEPFER (KUNSTHAN WERK) NICHTAKTIVE ERWERBSPERSONEN	1 - - 1	1 - - 1	- - - -	- - - -	- - - 1	- - - -	- - - -	- - - -	- - - -	- - - -	- - - -	- - - -	- - - -	- - - -	- - - -	- - - -

Personen mit ursprünglich und später erlerntem Beruf nach ihrer gegenwärtigen Tätigkeit sowie nach Alter, Geschlecht und Heimat

3.27 Ursprünglich erlernter Beruf Später erlernter Beruf Gegenwärtige Tätigkeit	Im ganzen	Männer							Frauen						
		Total	-24	25-39	40-49	50-59	60-64	65+	Total	-24	25-39	40-49	50-59	60-64	65+
		1	2	3	4	5	6	7	8	9	10	11	12	13	14
IM GANZEN	1	2	3	4	5	6	7	8	9	10	11	12	13	14	15
AUF-SUCHE N. ERW.-T ERWERBSTÄETIGE TEILZEITERWERBSTAE	-	-	-	-	-	-	-	-	-	-	-	-	-	-	-
395 KERAMIKER, TOEPFER (KUNSTWERK)	1	1	-	-	1	-	-	-	-	-	-	-	-	-	-
470 FERNSEH- UND RADIOELEKTRONIK- ELEKTRIKER NICHTAKTIVE ERWERBSPERSONEN AUF-SUCHE N. ERW.-T ERWERBSTÄETIGE TEILZEITERWERBSTAE	1	1	-	-	-	1	-	-	-	-	-	-	-	-	-
714 UEBR. KAUFLEUTE UND GESC FUEHRER IN GROSS- U. DETA	1	1	-	-	-	1	-	-	-	-	-	-	-	-	-
479 SONSTIGE MONTEURE NICHTAKTIVE ERWERBSPERSONEN AUF-SUCHE N. ERW.-T ERWERBSTÄETIGE TEILZEITERWERBSTAE	1	1	-	-	-	1	-	-	-	-	-	-	-	-	-
479 SONSTIGE MONTEURE	1	1	-	-	-	1	-	-	-	-	-	-	-	-	-
480 UEBRIGE METALLHERSTELLER UND -BEARBEITER, MASCHINENBAUER UND ELEKTROWERKER NICHTAKTIVE ERWERBSPERSONEN AUF-SUCHE N. ERW.-T ERWERBSTÄETIGE TEILZEITERWERBSTAE	1	1	-	-	1	-	-	-	-	-	-	-	-	-	-
429 METALLSCHLEIFER UND -POL	1	1	-	-	1	-	-	-	-	-	-	-	-	-	-
532 AUTO- UND WAGENLACKIERER NICHTAKTIVE ERWERBSPERSONEN AUF-SUCHE N. ERW.-T ERWERBSTÄETIGE TEILZEITERWERBSTAE	1	1	-	-	1	-	-	-	-	-	-	-	-	-	-
532 AUTO- UND WAGENLACKIERER	1	1	-	-	1	-	-	-	-	-	-	-	-	-	-
533 SONSTIGE SPRITZLACKIERER NICHTAKTIVE ERWERBSPERSONEN AUF-SUCHE N. ERW.-T ERWERBSTÄETIGE TEILZEITERWERBSTAE	1	1	-	1	-	-	-	-	-	-	-	-	-	-	-
533 SONSTIGE SPRITZLACKIERER NICHTAKTIVE	1	1	-	1	-	-	-	-	-	-	-	-	-	-	-
ERWERBSPERSONEN AUF-SUCHE N. ERW.-T ERWERBSTÄETIGE TEILZEITERWERBSTAE	1	1	-	1	-	-	-	-	-	-	-	-	-	-	-
530 MALER, MALER-TAPEZIERER	1	1	-	1	-	-	-	-	-	-	-	-	-	-	-
657 MASCHINEN- UND ANLAGENWAERTER NICHTAKTIVE ERWERBSPERSONEN AUF-SUCHE N. ERW.-T ERWERBSTÄETIGE TEILZEITERWERBSTAE	1	1	-	1	-	-	-	-	-	-	-	-	-	-	-
657 MASCHINEN- UND ANLAGENWAE	1	1	-	1	-	-	-	-	-	-	-	-	-	-	-
682 SONST. BUEROPERSONAL (ANGELE) NICHTAKTIVE ERWERBSPERSONEN AUF-SUCHE N. ERW.-T ERWERBSTÄETIGE TEILZEITERWERBSTAE	1	1	-	1	-	-	-	-	-	-	-	-	-	-	-
682 MASCHINENBAU HTL	1	1	-	1	-	-	-	-	-	-	-	-	-	-	-
703 VERKAEUFER NICHTAKTIVE ERWERBSPERSONEN AUF-SUCHE N. ERW.-T ERWERBSTÄETIGE TEILZEITERWERBSTAE	1	1	-	1	-	-	-	-	-	-	-	-	-	-	-
703 VERKAEUFER	1	1	-	1	-	-	-	-	-	-	-	-	-	-	-
720 VERSICHERUNGSINSPEKTOREN UND -AGENTEN NICHTAKTIVE ERWERBSPERSONEN AUF-SUCHE N. ERW.-T ERWERBSTÄETIGE TEILZEITERWERBSTAE	2	2	-	2	-	-	-	-	-	-	-	-	-	-	-
720 VERSICHERUNGSINSPEKTOREN UND -AGENTEN	2	2	-	2	-	-	-	-	-	-	-	-	-	-	-
733 LASTWAGENFUEHRER, CHAUFFEURE NICHTAKTIVE ERWERBSPERSONEN AUF-SUCHE N. ERW.-T ERWERBSTÄETIGE TEILZEITERWERBSTAE	1	1	-	1	-	-	-	-	-	-	-	-	-	-	-
733 LASTWAGENFUEHRER, CHAUFF	1	1	-	1	-	-	-	-	-	-	-	-	-	-	-
787 KELLNER, SERVIERTOECHTER NICHTAKTIVE ERWERBSPERSONEN AUF-SUCHE N. ERW.-T ERWERBSTÄETIGE TEILZEITERWERBSTAE	1	1	-	1	-	-	-	-	-	-	-	-	-	-	-
530 MALER, MALER-TAPEZIERER	1	1	-	1	-	-	-	-	-	-	-	-	-	-	-
823 UEBRIGE BERUFE DER KOERPERPF NICHTAKTIVE ERWERBSPERSONEN AUF-SUCHE N. ERW.-T ERWERBSTÄETIGE TEILZEITERWERBSTAE	1	1	-	1	-	-	-	-	-	-	-	-	-	-	-
823 UEBRIGE BERUFE DER KOERPF	1	1	-	1	-	-	-	-	-	-	-	-	-	-	-

Personen mit ursprünglich und später erlerntem Beruf nach ihrer gegenwärtigen Tätigkeit sowie nach Alter, Geschlecht und Heimat

3.27 Ursprünglich erlernter Beruf Später erlernter Beruf Gegenwärtige Tätigkeit	Im ganzen	Männer							Frauen							
		Total	-24	25-39	40-49	50-59	60-64	65+	Total	-24	25-39	40-49	50-59	60-64	65+	
		1	2	3	4	5	6	7	8	9	10	11	12	13	14	15
IM GANZEN																
610 ARCHITEKTEN (HOCHBAUING.)	3	3	-	3	-	-	-	-	-	-	-	-	-	-	-	-
613 TIEFBAUINGENIEURE HTL	4	4	-	4	-	-	-	-	-	-	-	-	-	-	-	-
621 UEBRIGE ING.HTL (Z.B.REA VERFAHRENS- U. DRUCKEREI	2	2	-	2	-	-	-	-	-	-	-	-	-	-	-	-
660 BAUFUEHRER	1	1	-	1	-	-	-	-	-	-	-	-	-	-	-	-
094 ANDERE TECHNIK UND O.N.A. HT NICHTAKTIVE ERWERBSPERSONEN AUF SUCHE N.ERW.-T ERWERBSTAETIGE TEILZEITERWERBSTAE	3 3 2 2	3 3 2 2	- - - -	3 3 2 2	- - - -	- - - -	- - - -	- - - -	- - - -	- - - -	- - - -	- - - -	- - - -	- - - -	- - - -	- - - -
614 MASCHINEN- U. FAHRZEUGIN HTL	1	1	-	1	-	-	-	-	-	-	-	-	-	-	-	-
621 UEBRIGE ING.HTL (Z.B.REA VERFAHRENS- U. DRUCKEREI	1	1	-	1	-	-	-	-	-	-	-	-	-	-	-	-
671 LEITENDE BEAMTE DER OEFF VERWALTUNG UND BETRIEBE	1	1	-	1	-	-	-	-	-	-	-	-	-	-	-	-
100 BAUTECHNIK TS NICHTAKTIVE ERWERBSPERSONEN AUF SUCHE N.ERW.-T ERWERBSTAETIGE TEILZEITERWERBSTAE	2 2 2 2	2 2 2 2	- - - -	1 1 1 1	1 1 1 1	- - - -	- - - -	- - - -	- - - -	- - - -	- - - -	- - - -	- - - -	- - - -	- - - -	- - - -
610 ARCHITEKTEN (HOCHBAUING.)	1	1	-	1	-	-	-	-	-	-	-	-	-	-	-	-
634 HOCH- UND TIEFBAUTECHNIK	1	1	-	1	-	-	-	-	-	-	-	-	-	-	-	-
111 ANDERE TECHNIK ODER O.N.A. T NICHTAKTIVE ERWERBSPERSONEN AUF SUCHE N.ERW.-T ERWERBSTAETIGE TEILZEITERWERBSTAE	1 1 1 1	1 1 1 1	- - - -	- - - -	- - - -	1 1 1 1	- - - -	- - - -	- - - -	- - - -	- - - -	- - - -	- - - -	- - - -	- - - -	- - - -
639 UEBRIGE TECHNIKER	1	1	-	1	-	1	-	-	-	-	-	-	-	-	-	-
123 SCHULE FUER SOZIALE ARBEIT NICHTAKTIVE ERWERBSPERSONEN AUF SUCHE N.ERW.-T ERWERBSTAETIGE TEILZEITERWERBSTAE	1 1 1 1	1 1 1 1	- - - -	- - - -	1 1 1 1	- - - -	- - - -	- - - -	- - - -	- - - -	- - - -	- - - -	- - - -	- - - -	- - - -	- - - -
943 SOZIALFUERSORGER, SOZIAL	1	1	-	1	-	-	-	-	-	-	-	-	-	-	-	-
135 SONSTIGE HANDELSCHULE, VER- KEHRSSCHULE NICHTAKTIVE ERWERBSPERSONEN AUF SUCHE N.ERW.-T ERWERBSTAETIGE TEILZEITERWERBSTAE	1 1 1 1	1 1 1 1	- - - -	1 1 1 1	- - - -	- - - -	- - - -	- - - -	- - - -	- - - -	- - - -	- - - -	- - - -	- - - -	- - - -	- - - -
081 TIEFBAU HTL	1	1	-	1	-	-	-	-	-	-	-	-	-	-	-	-
138 KUNSTGEWERBESCHULE, KUNST- AKADEMIE NICHTAKTIVE ERWERBSPERSONEN AUF SUCHE N.ERW.-T ERWERBSTAETIGE TEILZEITERWERBSTAE	1 1 1 1	1 1 1 1	- - - -	1 1 1 1	- - - -	- - - -	- - - -	- - - -	- - - -	- - - -	- - - -	- - - -	- - - -	- - - -	- - - -	- - - -
701 VERKAUFS-AUFSICHTSKRAEFT	1	1	-	1	-	-	-	-	-	-	-	-	-	-	-	-
170 GAERTNER NICHTAKTIVE ERWERBSPERSONEN AUF SUCHE N.ERW.-T ERWERBSTAETIGE TEILZEITERWERBSTAE	1 1 1 1	1 1 1 1	- - - -	1 1 1 1	- - - -	- - - -	- - - -	- - - -	- - - -	- - - -	- - - -	- - - -	- - - -	- - - -	- - - -	- - - -
170 GAERTNER	1	1	-	1	-	-	-	-	-	-	-	-	-	-	-	-
510 MAURER NICHTAKTIVE ERWERBSPERSONEN AUF SUCHE N.ERW.-T ERWERBSTAETIGE TEILZEITERWERBSTAE	15 15 15	15 15 15	8 8 8	7 7 7	- - -	- - -	- - -	- - -	- - -	- - -	- - -	- - -	- - -	- - -	- - -	- - -
510 MAURER	4	4	3	1	-	-	-	-	-	-	-	-	-	-	-	-
525 UEBRIGE BERUFE DES BAUGE	1	1	-	1	-	-	-	-	-	-	-	-	-	-	-	-
610 ARCHITEKTEN (HOCHBAUING.)	2	2	-	2	-	-	-	-	-	-	-	-	-	-	-	-
640 HOCH- UND TIEFBAUZEICHNE	3	3	2	1	-	-	-	-	-	-	-	-	-	-	-	-
660 BAUFUEHRER	5	5	3	2	-	-	-	-	-	-	-	-	-	-	-	-
513 PFLAESTERER NICHTAKTIVE ERWERBSPERSONEN AUF SUCHE N.ERW.-T ERWERBSTAETIGE TEILZEITERWERBSTAE	1 1 1 1	1 1 1 1	- - - -	1 1 1 1	- - - -	- - - -	- - - -	- - - -	- - - -	- - - -	- - - -	- - - -	- - - -	- - - -	- - - -	- - - -
640 HOCH- UND TIEFBAUZEICHNE	1	1	-	1	-	-	-	-	-	-	-	-	-	-	-	-
514 STRASSENBAUER NICHTAKTIVE ERWERBSPERSONEN AUF SUCHE N.ERW.-T ERWERBSTAETIGE TEILZEITERWERBSTAE	1 1 1 1	1 1 1 1	- - - -	1 1 1 1	- - - -	- - - -	- - - -	- - - -	- - - -	- - - -	- - - -	- - - -	- - - -	- - - -	- - - -	- - - -
640 HOCH- UND TIEFBAUZEICHNE	1	1	-	1	-	-	-	-	-	-	-	-	-	-	-	-
515 BETONBAUER, ZEMENTER(BAUARBEI NICHTAKTIVE ERWERBSPERSONEN AUF SUCHE N.ERW.-T ERWERBSTAETIGE	1 1 1	1 1 1	- - -	1 1 1	- - -	- - -	- - -	- - -	- - -	- - -	- - -	- - -	- - -	- - -	- - -	- - -

Personen mit ursprünglich und später erlerntem Beruf nach ihrer gegenwärtigen Tätigkeit sowie nach Alter, Geschlecht und Heimat

3.27 Ursprünglich erlernter Beruf Später erlernter Beruf Gegenwärtige Tätigkeit	Im ganzen	Männer							Frauen							
		Total	-24	25-39	40-49	50-59	60-64	65+	Total	-24	25-39	40-49	50-59	60-64	65+	
		1	2	3	4	5	6	7	8	9	10	11	12	13	14	15
IM GANZEN																
621 UEBRIGE ING.HTL (Z.B.REA VERFAHRENS- U. DRUCKEREI	1	1	-	1	-	-	-	-	-	-	-	-	-	-	-	-
670 UNTERNEHMER, DIREKTOREN SCHAEFTSFUEHRER (PRIVATW	1	1	-	-	1	-	-	-	-	-	-	-	-	-	-	-
094 ANDERE TECHNIK UND O.N.A. HT NICHTAKTIVE ERWERBSPERSONEN	22	22	-	16	4	1	1	-	-	-	-	-	-	-	-	-
AUF SUCHE N.ERW.-T	22	22	-	16	4	1	1	-	-	-	-	-	-	-	-	-
ERWERBSTAETIGE	22	22	-	16	4	1	1	-	-	-	-	-	-	-	-	-
TEILZEITERWERBSTAE	-	-	-	-	-	-	-	-	-	-	-	-	-	-	-	-
610 ARCHITEKTEN (HOCHBAUING.	1	1	-	-	-	1	-	-	-	-	-	-	-	-	-	-
614 MASCHINEN- U. FAHRZEUGIN HTL	1	1	-	1	-	-	-	-	-	-	-	-	-	-	-	-
621 UEBRIGE ING.HTL (Z.B.REA VERFAHRENS- U. DRUCKEREI	15	15	-	11	3	-	1	-	-	-	-	-	-	-	-	-
655 KONSTRUKTEURE (OHNE ING.	2	2	-	2	-	-	-	-	-	-	-	-	-	-	-	-
722 WERBEFACHLEUTE	3	3	-	2	1	-	-	-	-	-	-	-	-	-	-	-
100 BAUTECHNIK TS NICHTAKTIVE ERWERBSPERSONEN	1	1	-	1	-	-	-	-	-	-	-	-	-	-	-	-
AUF SUCHE N.ERW.-T	1	1	-	1	-	-	-	-	-	-	-	-	-	-	-	-
ERWERBSTAETIGE	1	1	-	1	-	-	-	-	-	-	-	-	-	-	-	-
TEILZEITERWERBSTAE	-	-	-	-	-	-	-	-	-	-	-	-	-	-	-	-
634 HOCH- UND TIEFBAUTECHNIK	1	1	-	1	-	-	-	-	-	-	-	-	-	-	-	-
110 BETRIEBSTECHNIK TS NICHTAKTIVE ERWERBSPERSONEN	1	1	-	-	-	1	-	-	-	-	-	-	-	-	-	-
AUF SUCHE N.ERW.-T	1	1	-	-	-	1	-	-	-	-	-	-	-	-	-	-
ERWERBSTAETIGE	1	1	-	-	-	1	-	-	-	-	-	-	-	-	-	-
TEILZEITERWERBSTAE	1	1	-	-	-	1	-	-	-	-	-	-	-	-	-	-
630 BETRIEBSTECHNIKER	1	1	-	-	-	1	-	-	-	-	-	-	-	-	-	-
111 ANDERE TECHNIK ODER O.N.A. T NICHTAKTIVE ERWERBSPERSONEN	2	2	1	1	-	-	-	-	-	-	-	-	-	-	-	-
AUF SUCHE N.ERW.-T	2	2	1	1	-	-	-	-	-	-	-	-	-	-	-	-
ERWERBSTAETIGE	2	2	1	1	-	-	-	-	-	-	-	-	-	-	-	-
TEILZEITERWERBSTAE	-	-	-	-	-	-	-	-	-	-	-	-	-	-	-	-
639 UEBRIGE TECHNIKER	1	1	1	-	-	-	-	-	-	-	-	-	-	-	-	-
655 KONSTRUKTEURE (OHNE ING.	1	1	-	1	-	-	-	-	-	-	-	-	-	-	-	-
134 HANDELSCHULE MIT ANERKANNTE DIPLOM NICHTAKTIVE ERWERBSPERSONEN	2	2	-	2	-	-	-	-	-	-	-	-	-	-	-	-
AUF SUCHE N.ERW.-T	2	2	-	2	-	-	-	-	-	-	-	-	-	-	-	-
ERWERBSTAETIGE	2	2	-	2	-	-	-	-	-	-	-	-	-	-	-	-
TEILZEITERWERBSTAE	-	-	-	-	-	-	-	-	-	-	-	-	-	-	-	-
680 KAUFMAENNISCHE ANGESTELL	1	1	-	1	-	-	-	-	-	-	-	-	-	-	-	-
690 EDV-OPERATEURE	1	1	-	1	-	-	-	-	-	-	-	-	-	-	-	-
135 SONSTIGE HANDELSCHULE, VER- KEHRSSCHULE NICHTAKTIVE ERWERBSPERSONEN	3	3	-	2	1	-	-	-	-	-	-	-	-	-	-	-
AUF SUCHE N.ERW.-T	3	3	-	2	1	-	-	-	-	-	-	-	-	-	-	-
ERWERBSTAETIGE	3	3	-	2	1	-	-	-	-	-	-	-	-	-	-	-
TEILZEITERWERBSTAE	-	-	-	-	-	-	-	-	-	-	-	-	-	-	-	-
652 WERKMEISTER, VORARBEITER	1	1	-	-	1	-	-	-	-	-	-	-	-	-	-	-
081 TIEFBAU HTL	1	1	-	1	-	-	-	-	-	-	-	-	-	-	-	-
709 HANDELSREISENDE UND VERT	1	1	-	1	-	-	-	-	-	-	-	-	-	-	-	-
434 SCHWEISSER NICHTAKTIVE ERWERBSPERSONEN	1	1	-	1	-	-	-	-	-	-	-	-	-	-	-	-
AUF SUCHE N.ERW.-T	1	1	-	1	-	-	-	-	-	-	-	-	-	-	-	-
ERWERBSTAETIGE	1	1	-	1	-	-	-	-	-	-	-	-	-	-	-	-
TEILZEITERWERBSTAE	-	-	-	-	-	-	-	-	-	-	-	-	-	-	-	-
480 UEBRIGE METALLHERSTELLER -BEARBEITER, MASCHINENBA UND ELEKTROWERKER	1	1	-	1	-	-	-	-	-	-	-	-	-	-	-	-
441 WERKZEUGMACHER NICHTAKTIVE ERWERBSPERSONEN	1	1	-	1	-	-	-	-	-	-	-	-	-	-	-	-
AUF SUCHE N.ERW.-T	1	1	-	1	-	-	-	-	-	-	-	-	-	-	-	-
ERWERBSTAETIGE	1	1	-	1	-	-	-	-	-	-	-	-	-	-	-	-
TEILZEITERWERBSTAE	-	-	-	-	-	-	-	-	-	-	-	-	-	-	-	-
466 SONSTIGE SPEZIALMECHANIK	1	1	-	1	-	-	-	-	-	-	-	-	-	-	-	-
510 MAURER NICHTAKTIVE ERWERBSPERSONEN	2	2	1	-	1	-	-	-	-	-	-	-	-	-	-	-
AUF SUCHE N.ERW.-T	2	2	1	-	1	-	-	-	-	-	-	-	-	-	-	-
ERWERBSTAETIGE	2	2	1	-	1	-	-	-	-	-	-	-	-	-	-	-
TEILZEITERWERBSTAE	-	-	-	-	-	-	-	-	-	-	-	-	-	-	-	-
660 BAUFUEHRER	1	1	1	-	-	-	-	-	-	-	-	-	-	-	-	-
670 UNTERNEHMER, DIREKTOREN SCHAEFTSFUEHRER (PRIVATW	1	1	-	-	1	-	-	-	-	-	-	-	-	-	-	-
640 HOCH- UND TIEFBAUZEICHNER NICHTAKTIVE ERWERBSPERSONEN	2	2	-	2	-	-	-	-	-	-	-	-	-	-	-	-
AUF SUCHE N.ERW.-T	2	2	-	2	-	-	-	-	-	-	-	-	-	-	-	-
ERWERBSTAETIGE	2	2	-	2	-	-	-	-	-	-	-	-	-	-	-	-
TEILZEITERWERBSTAE	-	-	-	-	-	-	-	-	-	-	-	-	-	-	-	-
640 HOCH- UND TIEFBAUZEICHNE	1	1	-	1	-	-	-	-	-	-	-	-	-	-	-	-
665 SONSTIGE TECHNISCHE FACH UND BERATER	1	1	-	1	-	-	-	-	-	-	-	-	-	-	-	-

Personen mit ursprünglich und später erlerntem Beruf nach ihrer gegenwärtigen Tätigkeit sowie nach Alter, Geschlecht und Heimat

3.27 Ursprünglich erlernter Beruf Später erlernter Beruf Gegenwärtige Tätigkeit	Im ganzen	Männer							Frauen							
		Total	--24	25--39	40--49	50--59	60--64	65+	Total	--24	25--39	40--49	50--59	60--64	65+	
		1	2	3	4	5	6	7	8	9	10	11	12	13	14	15
IM GANZEN																
655 KONSTRUKTEURE (OHNE ING., TEC NICTAKTIVE ERWERBSPERSONEN AUF SUCHE N. ERW.-T ERWERBSTAETIGE TEILZEITERWERBSTAE	5 5 5 5 5	5 5 5 5 5	- - - - -	3 3 3 3 3	2 2 2 2 2	- - - - -	- - - - -	- - - - -	- - - - -	- - - - -	- - - - -	- - - - -	- - - - -	- - - - -	- - - - -	- - - - -
655 KONSTRUKTEURE (OHNE ING. 082 MASCHINENBAU HTL	2 1	2 1	- -	2 -	- 1	- -	- -	- -	- -	- -	- -	- -	- -	- -	- -	- -
714 UEBR. KAUFLEUTE UND GESC FUEHRER IN GROSS- U. DETA	1	1	-	-	1	-	-	-	-	-	-	-	-	-	-	-
722 WERBEFACHLEUTE	1	1	-	1	-	-	-	-	-	-	-	-	-	-	-	-
680 KAUFMAENNISCHE ANGESTELLTE NICTAKTIVE ERWERBSPERSONEN AUF SUCHE N. ERW.-T ERWERBSTAETIGE TEILZEITERWERBSTAE	2 2 2 2 2	2 2 2 2 2	- - - - -	2 2 2 2 2	- - - - -	- - - - -	- - - - -	- - - - -	- - - - -	- - - - -	- - - - -	- - - - -	- - - - -	- - - - -	- - - - -	- - - - -
670 UNTERNEHMER, DIREKTOREN SCHAEFTSFUEHRER (PRIVATM	1	1	-	1	-	-	-	-	-	-	-	-	-	-	-	-
680 KAUFMAENNISCHE ANGESTELL	1	1	-	1	-	-	-	-	-	-	-	-	-	-	-	-
682 SONST. BUEROPERSONAL (ANGELE NICTAKTIVE ERWERBSPERSONEN AUF SUCHE N. ERW.-T ERWERBSTAETIGE TEILZEITERWERBSTAE	3 1 2 2 2	3 1 2 2 2	1 1 - - -	1 1 1 1 1	- - - - -	- - - - -	1 1 - - -	- - - - -	- - - - -	- - - - -	- - - - -	- - - - -	- - - - -	- - - - -	- - - - -	- - - - -
655 KONSTRUKTEURE (OHNE ING. 082 MASCHINENBAU HTL	1 1	1 1	- -	1 -	- -	- 1	- -	- -	- -	- -	- -	- -	- -	- -	- -	- -
700 EINKAUEUFER NICTAKTIVE ERWERBSPERSONEN AUF SUCHE N. ERW.-T ERWERBSTAETIGE TEILZEITERWERBSTAE	1 1 1 1 1	1 1 1 1 1	- - - - -	1 1 1 1 1	- - - - -	- - - - -	- - - - -	- - - - -	- - - - -	- - - - -	- - - - -	- - - - -	- - - - -	- - - - -	- - - - -	- - - - -
700 EINKAUEUFER	1	1	-	1	-	-	-	-	-	-	-	-	-	-	-	-
720 VERSICHERUNGSINSPEKTOREN UND -AGENTEN NICTAKTIVE ERWERBSPERSONEN AUF SUCHE N. ERW.-T ERWERBSTAETIGE TEILZEITERWERBSTAE	2 2 2 2 2	2 2 2 2 2	- - - - -	1 1 1 1 1	1 1 - - -	- - - - -	- - - - -	- - - - -	- - - - -	- - - - -	- - - - -	- - - - -	- - - - -	- - - - -	- - - - -	- - - - -
720 VERSICHERUNGSINSPEKTOREN UND -AGENTEN	2	2	-	1	1	-	-	-	-	-	-	-	-	-	-	-
841 POLIZISTEN, POL.-ASSISTENTIN NICTAKTIVE ERWERBSPERSONEN AUF SUCHE N. ERW.-T ERWERBSTAETIGE TEILZEITERWERBSTAE	2 2 2 2 2	2 2 2 2 2	1 1 - - -	1 1 1 1 1	- - - - -	- - - - -	- - - - -	- - - - -	- - - - -	- - - - -	- - - - -	- - - - -	- - - - -	- - - - -	- - - - -	- - - - -
841 POLIZISTEN, POL.-ASSISTE	2	2	1	1	-	-	-	-	-	-	-	-	-	-	-	-
886 SYSTEMANALYTIKER (INFORMATIK EDV-ANALYTIKER NICTAKTIVE ERWERBSPERSONEN AUF SUCHE N. ERW.-T ERWERBSTAETIGE TEILZEITERWERBSTAE	1 1 1 1 1	1 1 1 1 1	- - - - -	1 1 1 1 1	- - - - -	- - - - -	- - - - -	- - - - -	- - - - -	- - - - -	- - - - -	- - - - -	- - - - -	- - - - -	- - - - -	- - - - -
086 REAKTORTECHNIK HTL	1	1	-	1	-	-	-	-	-	-	-	-	-	-	-	-
903 GRAPHIKER, ZEICHNER GRAPHISC KUNSTLERISCHER RICHTUNG NICTAKTIVE ERWERBSPERSONEN AUF SUCHE N. ERW.-T ERWERBSTAETIGE TEILZEITERWERBSTAE	1 1 1 1 1	1 1 1 1 1	- - - - -	1 1 1 1 1	- - - - -	- - - - -	- - - - -	- - - - -	- - - - -	- - - - -	- - - - -	- - - - -	- - - - -	- - - - -	- - - - -	- - - - -
903 GRAPHIKER, ZEICHNER GRAP KUNSTLERISCHER RICHTUNG	1	1	-	1	-	-	-	-	-	-	-	-	-	-	-	-
644 METALLBAUZEICHNER	1	1	-	1	-	-	-	-	-	-	-	-	-	-	-	-
647 SANITAERZEICHNER NICTAKTIVE ERWERBSPERSONEN AUF SUCHE N. ERW.-T ERWERBSTAETIGE TEILZEITERWERBSTAE	1 1 1 1 1	1 1 1 1 1	- - - - -	1 1 1 1 1	- - - - -	- - - - -	- - - - -	- - - - -	- - - - -	- - - - -	- - - - -	- - - - -	- - - - -	- - - - -	- - - - -	- - - - -
647 SANITAERZEICHNER	1	1	-	1	-	-	-	-	-	-	-	-	-	-	-	-
645 ELEKTROZEICHNER	3	3	-	3	-	-	-	-	-	-	-	-	-	-	-	-
094 ANDERE TECHNIK UND O.N.A. HT NICTAKTIVE ERWERBSPERSONEN AUF SUCHE N. ERW.-T ERWERBSTAETIGE TEILZEITERWERBSTAE	1 1 1 1 1	1 1 1 1 1	- - - - -	1 1 1 1 1	- - - - -	- - - - -	- - - - -	- - - - -	- - - - -	- - - - -	- - - - -	- - - - -	- - - - -	- - - - -	- - - - -	- - - - -
670 UNTERNEHMER, DIREKTOREN SCHAEFTSFUEHRER (PRIVATM	1	1	-	1	-	-	-	-	-	-	-	-	-	-	-	-
135 SONSTIGE HANDELSCHULE, VER- KEHRSSCHULE NICTAKTIVE ERWERBSPERSONEN AUF SUCHE N. ERW.-T ERWERBSTAETIGE TEILZEITERWERBSTAE	2 2 2 2 2	2 2 2 2 2	- - - - -	2 2 2 2 2	- - - - -	- - - - -	- - - - -	- - - - -	- - - - -	- - - - -	- - - - -	- - - - -	- - - - -	- - - - -	- - - - -	- - - - -
670 UNTERNEHMER, DIREKTOREN SCHAEFTSFUEHRER (PRIVATM	1	1	-	1	-	-	-	-	-	-	-	-	-	-	-	-
083 MIKROTECHNIK, UHRENTCHN	1	1	-	1	-	-	-	-	-	-	-	-	-	-	-	-

Personen mit ursprünglich und später erlerntem Beruf nach ihrer gegenwärtigen Tätigkeit sowie nach Alter, Geschlecht und Heimat

1.27 Ursprünglich erlernter Beruf Später erlernter Beruf Gegenwärtige Tätigkeit	Im ganzen	Männer							Frauen						
		Total	-24	25-39	40-49	50-59	60-64	65+	Total	-24	25-39	40-49	50-59	60-64	65+
IM GANZEN															
646 HEIZUNGSZEICHNER	3	3	2	1	-	-	-	-	-	-	-	-	-	-	-
476 HEIZUNGSMONTEURE NICHTAKTIVE	1	1	-	1	-	-	-	-	-	-	-	-	-	-	-
ERWERBSPERSONEN AUF SUCHE N. ERW.-T	1	1	-	1	-	-	-	-	-	-	-	-	-	-	-
ERWERBSTAETIGE TEILZEITERWERBSTAE	1	1	-	1	-	-	-	-	-	-	-	-	-	-	-
082 MASCHINENBAU HTL	1	1	-	1	-	-	-	-	-	-	-	-	-	-	-
477 SANITAERINSTALLATEURE NICHTAKTIVE	1	1	1	-	-	-	-	-	-	-	-	-	-	-	-
ERWERBSPERSONEN AUF SUCHE N. ERW.-T	1	1	1	-	-	-	-	-	-	-	-	-	-	-	-
ERWERBSTAETIGE TEILZEITERWERBSTAE	1	1	1	-	-	-	-	-	-	-	-	-	-	-	-
680 KAUFMAENNISCHE ANGESTELL	1	1	1	-	-	-	-	-	-	-	-	-	-	-	-
682 SONST. BUEROPERSONAL (ANOELE NICHTAKTIVE)	1	1	1	-	-	-	-	-	-	-	-	-	-	-	-
ERWERBSPERSONEN AUF SUCHE N. ERW.-T	1	1	1	-	-	-	-	-	-	-	-	-	-	-	-
ERWERBSTAETIGE TEILZEITERWERBSTAE	1	1	1	-	-	-	-	-	-	-	-	-	-	-	-
670 UNTERNEHMER, DIREKTOREN SCHAFTSFUEHRER (PRIVATM	1	1	1	-	-	-	-	-	-	-	-	-	-	-	-
647 SANITAERZEICHNER	3	3	1	1	1	-	-	-	-	-	-	-	-	-	-
477 SANITAERINSTALLATEURE NICHTAKTIVE	1	1	1	-	-	-	-	-	-	-	-	-	-	-	-
ERWERBSPERSONEN AUF SUCHE N. ERW.-T	1	1	1	-	-	-	-	-	-	-	-	-	-	-	-
ERWERBSTAETIGE TEILZEITERWERBSTAE	1	1	1	-	-	-	-	-	-	-	-	-	-	-	-
477 SANITAERINSTALLATEURE	1	1	1	-	-	-	-	-	-	-	-	-	-	-	-
646 HEIZUNGSZEICHNER NICHTAKTIVE	2	2	-	1	1	-	-	-	-	-	-	-	-	-	-
ERWERBSPERSONEN AUF SUCHE N. ERW.-T	2	2	-	1	1	-	-	-	-	-	-	-	-	-	-
ERWERBSTAETIGE TEILZEITERWERBSTAE	2	2	-	1	1	-	-	-	-	-	-	-	-	-	-
476 HEIZUNGSMONTEURE	1	1	-	1	-	-	-	-	-	-	-	-	-	-	-
647 SANITAERZEICHNER	1	1	-	-	1	-	-	-	-	-	-	-	-	-	-
468 INNENAUSBAUZEICHNER	1	-	-	-	-	-	-	-	1	-	-	-	-	-	-
138 KUNSTGEWERBESCHULE, KUNST- AKADEMIE NICHTAKTIVE	1	-	-	-	-	-	-	-	1	-	-	-	-	-	1
ERWERBSPERSONEN AUF SUCHE N. ERW.-T	1	-	-	-	-	-	-	-	1	-	-	-	-	-	1
ERWERBSTAETIGE TEILZEITERWERBSTAE	1	-	-	-	-	-	-	-	1	-	-	-	-	-	1
903 GRAPHIKER, ZEICHNER GRAP KUNSTLERISCHER RICHTUNG	1	-	-	-	-	-	-	-	1	-	-	-	-	-	1
50 SONSTIGE TECHNISCHE ZEIC	4	4	-	-	3	1	-	-	-	-	-	-	-	-	-
096 ANDERE TECHNIK UND O.N.A. HT NICHTAKTIVE	2	2	-	-	2	-	-	-	-	-	-	-	-	-	-
ERWERBSPERSONEN AUF SUCHE N. ERW.-T	2	2	-	-	2	-	-	-	-	-	-	-	-	-	-
ERWERBSTAETIGE TEILZEITERWERBSTAE	2	2	-	-	2	-	-	-	-	-	-	-	-	-	-
621 UEBRIGE ING. HTL (Z. B. REA VERFAHRENS- U. DRUCKEREI)	2	2	-	-	2	-	-	-	-	-	-	-	-	-	-
100 BAUTECHNIK TS NICHTAKTIVE	1	1	-	-	1	-	-	-	-	-	-	-	-	-	-
ERWERBSPERSONEN AUF SUCHE N. ERW.-T	1	1	-	-	1	-	-	-	-	-	-	-	-	-	-
ERWERBSTAETIGE TEILZEITERWERBSTAE	1	1	-	-	1	-	-	-	-	-	-	-	-	-	-
634 HOCH- UND TIEFBAUTECHNIK	1	1	-	-	1	-	-	-	-	-	-	-	-	-	-
680 KAUFMAENNISCHE ANGESTELLTE NICHTAKTIVE	1	1	-	-	-	1	-	-	-	-	-	-	-	-	-
ERWERBSPERSONEN AUF SUCHE N. ERW.-T	1	1	-	-	-	1	-	-	-	-	-	-	-	-	-
ERWERBSTAETIGE TEILZEITERWERBSTAE	1	1	-	-	-	1	-	-	-	-	-	-	-	-	-
680 KAUFMAENNISCHE ANGESTELL	1	1	-	-	-	1	-	-	-	-	-	-	-	-	-
93 LABORANTEN (OHNE MEDIZIN UND PHOTOLABORANTEN)	35	32	1	25	5	1	-	-	3	1	-	-	1	1	-
061 ZAHNMEDIZIN	1	1	-	1	-	-	-	-	-	-	-	-	-	-	-
NICHTAKTIVE ERWERBSPERSONEN AUF SUCHE N. ERW.-T	1	1	-	1	-	-	-	-	-	-	-	-	-	-	-
ERWERBSTAETIGE TEILZEITERWERBSTAE	1	1	-	1	-	-	-	-	-	-	-	-	-	-	-
851 ZAHNAERZTE	1	1	-	1	-	-	-	-	-	-	-	-	-	-	-
082 MASCHINENBAU HTL NICHTAKTIVE	1	1	-	1	-	-	-	-	-	-	-	-	-	-	-
ERWERBSPERSONEN AUF SUCHE N. ERW.-T	1	1	-	1	-	-	-	-	-	-	-	-	-	-	-
ERWERBSTAETIGE TEILZEITERWERBSTAE	1	1	-	1	-	-	-	-	-	-	-	-	-	-	-
621 UEBRIGE ING. HTL (Z. B. REA VERFAHRENS- U. DRUCKEREI)	1	1	-	1	-	-	-	-	-	-	-	-	-	-	-
088 CHEMIE HTL NICHTAKTIVE	8	8	-	7	1	-	-	-	-	-	-	-	-	-	-
ERWERBSPERSONEN AUF SUCHE N. ERW.-T	8	8	-	7	1	-	-	-	-	-	-	-	-	-	-
ERWERBSTAETIGE TEILZEITERWERBSTAE	7	7	-	6	1	-	-	-	-	-	-	-	-	-	-

Personen mit ursprünglich und später erlerntem Beruf nach ihrer gegenwärtigen Tätigkeit sowie nach Alter, Geschlecht und Heimat

3.27 Ursprünglich erlernter Beruf Später erlernter Beruf Gegenwärtige Tätigkeit	Im ganzen	Männer							Frauen						
		Total	-24	25-39	40-49	50-59	60-64	65+	Total	-24	25-39	40-49	50-59	60-64	65+
		1	2	3	4	5	6	7	8	9	10	11	12	13	14
IM GANZEN															
620 CHEMIKER, CHEMIE-INGENIE	6	6	-	6	-	-	-	-	-	-	-	-	-	-	-
621 UEBRIGE ING.HTL (Z.B.REA VERFAHRENS- U. DRUCKEREI	1	1	-	1	-	-	-	-	-	-	-	-	-	-	-
670 UNTERNEHMER, DIREKTOREN SCHAFTSFUEHRER (PRIVATW	1	1	-	-	1	-	-	-	-	-	-	-	-	-	-
094 ANDERE TECHNIK UND O.N.A. HT NICHTAKTIVE	6	6	1	4	-	-	1	-	-	-	-	-	-	-	-
ERWERBSPERSONEN	2	2	1	1	-	-	-	-	-	-	-	-	-	-	-
AUF SUCHE N.ERW.-T	4	4	-	3	-	-	1	-	-	-	-	-	-	-	-
ERWERBSTAETIGE	4	4	-	3	-	-	1	-	-	-	-	-	-	-	-
TEILZEITERWERBSTAE	-	-	-	-	-	-	-	-	-	-	-	-	-	-	-
621 UEBRIGE ING.HTL (Z.B.REA VERFAHRENS- U. DRUCKEREI	4	4	-	3	-	1	-	-	-	-	-	-	-	-	-
107 CHEMIE TS NICHTAKTIVE	2	2	-	1	1	-	-	-	-	-	-	-	-	-	-
ERWERBSPERSONEN	2	2	-	1	1	-	-	-	-	-	-	-	-	-	-
AUF SUCHE N.ERW.-T	2	2	-	1	1	-	-	-	-	-	-	-	-	-	-
ERWERBSTAETIGE	2	2	-	1	1	-	-	-	-	-	-	-	-	-	-
TEILZEITERWERBSTAE	-	-	-	-	-	-	-	-	-	-	-	-	-	-	-
639 UEBRIGE TECHNIKER	2	2	-	1	1	-	-	-	-	-	-	-	-	-	-
111 ANDERE TECHNIK ODER O.N.A. T NICHTAKTIVE	1	1	-	-	1	-	-	-	-	-	-	-	-	-	-
ERWERBSPERSONEN	1	1	-	-	1	-	-	-	-	-	-	-	-	-	-
AUF SUCHE N.ERW.-T	1	1	-	-	1	-	-	-	-	-	-	-	-	-	-
ERWERBSTAETIGE	1	1	-	-	1	-	-	-	-	-	-	-	-	-	-
TEILZEITERWERBSTAE	-	-	-	-	-	-	-	-	-	-	-	-	-	-	-
652 WERKMEISTER, VORARBEITER	1	1	-	1	-	-	-	-	-	-	-	-	-	-	-
130 LEHRERSEMINAR NICHTAKTIVE	1	1	-	1	-	-	-	-	-	-	-	-	-	-	-
ERWERBSPERSONEN	1	1	-	1	-	-	-	-	-	-	-	-	-	-	-
AUF SUCHE N.ERW.-T	1	1	-	1	-	-	-	-	-	-	-	-	-	-	-
ERWERBSTAETIGE	1	1	-	1	-	-	-	-	-	-	-	-	-	-	-
TEILZEITERWERBSTAE	-	-	-	-	-	-	-	-	-	-	-	-	-	-	-
670 UNTERNEHMER, DIREKTOREN SCHAFTSFUEHRER (PRIVATW	1	1	-	1	-	-	-	-	-	-	-	-	-	-	-
135 SONSTIGE HANDELSCHULE, VER- KEHRSSCHULE	4	3	-	3	-	-	-	-	1	-	-	-	-	-	1
NICHTAKTIVE	-	-	-	-	-	-	-	-	-	-	-	-	-	-	-
ERWERBSPERSONEN	4	3	-	3	-	-	-	-	1	-	-	-	-	-	1
AUF SUCHE N.ERW.-T	4	3	-	3	-	-	-	-	1	-	-	-	-	-	1
ERWERBSTAETIGE	4	3	-	3	-	-	-	-	1	-	-	-	-	-	1
TEILZEITERWERBSTAE	1	1	-	1	-	-	-	-	1	-	-	-	-	-	1
081 TIEFBAU HTL	3	2	-	2	-	-	-	-	1	-	-	-	-	-	1
701 VERKAUFS-AUFSICHTSKRAEFT	1	1	-	1	-	-	-	-	-	-	-	-	-	-	-
137 KONSERVATORIUM FUER MUSIK NICHTAKTIVE	1	1	-	1	-	-	-	-	-	-	-	-	-	-	-
ERWERBSPERSONEN	1	1	-	1	-	-	-	-	-	-	-	-	-	-	-
AUF SUCHE N.ERW.-T	1	1	-	1	-	-	-	-	-	-	-	-	-	-	-
ERWERBSTAETIGE	1	1	-	1	-	-	-	-	-	-	-	-	-	-	-
TEILZEITERWERBSTAE	1	1	-	1	-	-	-	-	-	-	-	-	-	-	-
926 MUSIK- UND GESANGLEHRER	1	1	-	1	-	-	-	-	-	-	-	-	-	-	-
639 UEBRIGE TECHNIKER NICHTAKTIVE	1	1	-	-	1	-	-	-	-	-	-	-	-	-	-
ERWERBSPERSONEN	1	1	-	-	1	-	-	-	-	-	-	-	-	-	-
AUF SUCHE N.ERW.-T	1	1	-	-	1	-	-	-	-	-	-	-	-	-	-
ERWERBSTAETIGE	1	1	-	-	1	-	-	-	-	-	-	-	-	-	-
TEILZEITERWERBSTAE	1	1	-	-	1	-	-	-	-	-	-	-	-	-	-
639 UEBRIGE TECHNIKER	1	1	-	-	1	-	-	-	-	-	-	-	-	-	-
665 SONSTIGE TECHNISCHE FACHKRAE UND BERATER	1	1	-	-	1	-	-	-	-	-	-	-	-	-	-
NICHTAKTIVE	-	-	-	-	-	-	-	-	-	-	-	-	-	-	-
ERWERBSPERSONEN	1	1	-	-	1	-	-	-	-	-	-	-	-	-	-
AUF SUCHE N.ERW.-T	1	1	-	-	1	-	-	-	-	-	-	-	-	-	-
ERWERBSTAETIGE	1	1	-	-	1	-	-	-	-	-	-	-	-	-	-
TEILZEITERWERBSTAE	-	-	-	-	-	-	-	-	-	-	-	-	-	-	-
665 SONSTIGE TECHNISCHE FACH UND BERATER	1	1	-	-	1	-	-	-	-	-	-	-	-	-	-
682 SONST. BUEROPERSONAL (ANOELE NICHTAKTIVE	3	3	-	3	-	-	-	-	-	-	-	-	-	-	-
ERWERBSPERSONEN	3	3	-	3	-	-	-	-	-	-	-	-	-	-	-
AUF SUCHE N.ERW.-T	3	3	-	3	-	-	-	-	-	-	-	-	-	-	-
ERWERBSTAETIGE	3	3	-	3	-	-	-	-	-	-	-	-	-	-	-
TEILZEITERWERBSTAE	-	-	-	-	-	-	-	-	-	-	-	-	-	-	-
082 MASCHINENBAU HTL	1	1	-	1	-	-	-	-	-	-	-	-	-	-	-
083 MIKROTECHNIK, UHRENTCHN	1	1	-	1	-	-	-	-	-	-	-	-	-	-	-
722 WERBEFACHLEUTE	1	1	-	1	-	-	-	-	-	-	-	-	-	-	-
689 PROGRAMMIERER NICHTAKTIVE	1	1	-	1	-	-	-	-	-	-	-	-	-	-	-
ERWERBSPERSONEN	1	1	-	1	-	-	-	-	-	-	-	-	-	-	-
AUF SUCHE N.ERW.-T	1	1	-	1	-	-	-	-	-	-	-	-	-	-	-
ERWERBSTAETIGE	1	1	-	1	-	-	-	-	-	-	-	-	-	-	-
TEILZEITERWERBSTAE	-	-	-	-	-	-	-	-	-	-	-	-	-	-	-
692 ANDERE BERUFE DER AUTOMA DATENVERARBEITUNG	1	1	-	1	-	-	-	-	-	-	-	-	-	-	-
780 GASTWIRTE, HOTELIERS NICHTAKTIVE	1	-	-	-	-	-	-	-	1	1	-	-	-	-	-
ERWERBSPERSONEN	1	-	-	-	-	-	-	-	1	1	-	-	-	-	-
AUF SUCHE N.ERW.-T	1	-	-	-	-	-	-	-	1	1	-	-	-	-	-
ERWERBSTAETIGE	1	-	-	-	-	-	-	-	1	1	-	-	-	-	-
TEILZEITERWERBSTAE	-	-	-	-	-	-	-	-	-	-	-	-	-	-	-
087 ELEKTROTECHNIK, ELEKTRON	1	-	-	-	-	-	-	-	1	1	-	-	-	-	-
797 HAUSPFLEGERINNEN NICHTAKTIVE	1	-	-	-	-	-	-	-	1	-	-	-	-	1	-
ERWERBSPERSONEN	1	-	-	-	-	-	-	-	1	-	-	-	-	1	-
AUF SUCHE N.ERW.-T	-	-	-	-	-	-	-	-	-	-	-	-	-	-	-

Personen mit ursprünglich und später erlerntem Beruf nach ihrer gegenwärtigen Tätigkeit sowie nach Alter, Geschlecht und Heimat

Ursprünglich erlernter Beruf Später erlernter Beruf Gegenwärtige Tätigkeit	Im ganzen	Männer							Frauen							
		Total	—24	25—39	40—49	50—59	60—64	65+	Total	—24	25—39	40—49	50—59	60—64	65+	
		1	2	3	4	5	6	7	8	9	10	11	12	13	14	15
IM GANZEN																
ERWERBSTÄETIGE TEILZEITERWERBSTÄE	1									1						
797 HAUSPFLEGERINNEN	1													1		
841 POLIZISTEN, POL.-ASSISTENTIN NICHTAKTIVE	1	1		1												
ERWERBSPERSONEN AUF SUCHE N. ERW.-T	1	1		1												
ERWERBSTÄETIGE TEILZEITERWERBSTÄE	1	1		1												
841 POLIZISTEN, POL.-ASSISTE	1	1		1												
928 TURN-, SPORTLEHRER NICHTAKTIVE	1	1		1												
ERWERBSPERSONEN AUF SUCHE N. ERW.-T	1	1		1												
ERWERBSTÄETIGE TEILZEITERWERBSTÄE	1	1		1												
665 SONSTIGE TECHNISCHE FACH UND BERÄTER	1	1		1												
656 MASCHINISTEN	2	2		2												
434 SCHWEISSER NICHTAKTIVE	1	1		1												
ERWERBSPERSONEN AUF SUCHE N. ERW.-T	1	1		1												
ERWERBSTÄETIGE TEILZEITERWERBSTÄE	1	1		1												
733 LASTWAGENFUEHRER, CHAUFF	1	1		1												
662 SONSTIGE BAUMASCHINENFUEHRER NICHTAKTIVE	1	1		1												
ERWERBSPERSONEN AUF SUCHE N. ERW.-T	1	1		1												
ERWERBSTÄETIGE TEILZEITERWERBSTÄE	1	1		1												
662 SONSTIGE BAUMASCHINENFUE	1	1		1												
658 HEIZER	1	1		1												
425 DREHER NICHTAKTIVE	1	1		1												
ERWERBSPERSONEN AUF SUCHE N. ERW.-T	1	1		1												
ERWERBSTÄETIGE TEILZEITERWERBSTÄE	1	1		1												
425 DREHER	1	1		1												
659 AUTOSERVICELEUTE	4	4	4													
463 AUTOMECHANIKER NICHTAKTIVE	1	1	1													
ERWERBSPERSONEN AUF SUCHE N. ERW.-T	1	1	1													
ERWERBSTÄETIGE TEILZEITERWERBSTÄE	1	1	1													
463 AUTOMECHANIKER	1	1	1													
733 LASTWAGENFUEHRER, CHAUFFEURE NICHTAKTIVE	1	1	1													
ERWERBSPERSONEN AUF SUCHE N. ERW.-T	1	1	1													
ERWERBSTÄETIGE TEILZEITERWERBSTÄE	1	1	1													
457 MECHANIKER	1	1	1													
750 UEBR. BETRIEBSBEAMTE VON BAH NICHTAKTIVE	1	1	1													
ERWERBSPERSONEN AUF SUCHE N. ERW.-T	1	1	1													
ERWERBSTÄETIGE TEILZEITERWERBSTÄE	1	1	1													
480 UEBRIGE METALLHERSTELLER -BEARBEITER, MASCHINENBA UND ELEKTROWERKER	1	1	1													
763 UNIFORMIERTE POSTBEAMTE NICHTAKTIVE	1	1	1													
ERWERBSPERSONEN AUF SUCHE N. ERW.-T	1	1	1													
ERWERBSTÄETIGE TEILZEITERWERBSTÄE	1	1	1													
762 POSTBOTEN	1	1	1													
63 AUTOMATENEINRICHTER, MAS EINSTELLER (OHNE TEXTIL)	2	2	1		1											
109 TEXTIL- BEKLEIDUNGSTECHNIK T NICHTAKTIVE	1	1			1											
ERWERBSPERSONEN AUF SUCHE N. ERW.-T	1	1			1											
ERWERBSTÄETIGE TEILZEITERWERBSTÄE	1	1			1											
955 MATERIALVERWALTER, MAGAZ	1	1			1											
494 MIKROMONTEURE NICHTAKTIVE	1	1	1													
ERWERBSPERSONEN AUF SUCHE N. ERW.-T	1	1	1													
ERWERBSTÄETIGE TEILZEITERWERBSTÄE	1	1	1													
494 MIKROMONTEURE	1	1	1													
65 SONSTIGE TECHNISCHE FACH UND BERÄTER	1	1		1												
082 MASCHINENBAU HTL NICHTAKTIVE	1	1		1												
ERWERBSPERSONEN AUF SUCHE N. ERW.-T	1	1		1												
ERWERBSTÄETIGE TEILZEITERWERBSTÄE	1	1		1												

Personen mit ursprünglich und später erlerntem Beruf nach ihrer gegenwärtigen Tätigkeit sowie nach Alter, Geschlecht und Heimat

3.27 Ursprünglich erlernter Beruf Später erlernter Beruf Gegenwärtige Tätigkeit	Im ganzen	Männer							Frauen							
		Total	—24	25—39	40—49	50—59	60—64	65+	Total	—24	25—39	40—49	50—59	60—64	65+	
		1	2	3	4	5	6	7	8	9	10	11	12	13	14	15
IM GANZEN																
614 MASCHINEN- U. FAHRZEUGIN HTL	1	1	-	1	-	-	-	-	-	-	-	-	-	-	-	-
680 KAUFMAENNISCHE ANGESTELL	130	96	10	52	16	10	3	5	34	4	15	8	5	1		
012 HANDELSLEHRER NICHTAKTIVE	1	1	-	-	-	1	-	-	-	-	-	-	-	-	-	-
ERWERBSPERSONEN AUF SUCHE N. ERW.-T	1	1	-	-	-	1	-	-	-	-	-	-	-	-	-	-
ERWERBSTAETIGE	1	1	-	-	-	-	-	-	-	-	-	-	-	-	-	-
TEILZEITERWERBSTAE	-	-	-	-	-	1	-	-	-	-	-	-	-	-	-	-
924 BERUFS- UND FACHSCHULEN	1	1	-	-	-	1	-	-	-	-	-	-	-	-	-	-
023 UEBRIGE NEUE SPRACHEN U. LITE NICHTAKTIVE	1	1	1	-	-	-	-	-	-	-	-	-	-	-	-	-
ERWERBSPERSONEN AUF SUCHE N. ERW.-T	1	1	1	-	-	-	-	-	-	-	-	-	-	-	-	-
ERWERBSTAETIGE	1	1	1	-	-	-	-	-	-	-	-	-	-	-	-	-
TEILZEITERWERBSTAE	-	-	-	-	-	-	-	-	-	-	-	-	-	-	-	-
670 UNTERNEHMER, DIREKTOREN SCHAFTSFUEHRER (PRIVATM)	1	1	1	-	-	-	-	-	-	-	-	-	-	-	-	-
034 WIRTSCHAFTSWISSENSCHAFTEN NICHTAKTIVE	1	1	-	1	-	-	-	-	-	-	-	-	-	-	-	-
ERWERBSPERSONEN AUF SUCHE N. ERW.-T	1	1	-	1	-	-	-	-	-	-	-	-	-	-	-	-
ERWERBSTAETIGE	1	1	-	1	-	-	-	-	-	-	-	-	-	-	-	-
TEILZEITERWERBSTAE	-	-	-	-	-	-	-	-	-	-	-	-	-	-	-	-
680 KAUFMAENNISCHE ANGESTELL	1	1	-	1	-	-	-	-	-	-	-	-	-	-	-	-
051 PHYSIK, ASTRONOMIE NICHTAKTIVE	1	1	-	-	1	-	-	-	-	-	-	-	-	-	-	-
ERWERBSPERSONEN AUF SUCHE N. ERW.-T	1	1	-	-	1	-	-	-	-	-	-	-	-	-	-	-
ERWERBSTAETIGE	1	1	-	-	1	-	-	-	-	-	-	-	-	-	-	-
TEILZEITERWERBSTAE	-	-	-	-	-	-	-	-	-	-	-	-	-	-	-	-
082 MASCHINENBAU HTL	1	1	-	-	1	-	-	-	-	-	-	-	-	-	-	-
078 AND. INGENIEURWISSENSCH. OD. O. NICHTAKTIVE	1	1	-	1	-	-	-	-	-	-	-	-	-	-	-	-
ERWERBSPERSONEN AUF SUCHE N. ERW.-T	1	1	-	1	-	-	-	-	-	-	-	-	-	-	-	-
ERWERBSTAETIGE	1	1	-	1	-	-	-	-	-	-	-	-	-	-	-	-
TEILZEITERWERBSTAE	-	-	-	-	-	-	-	-	-	-	-	-	-	-	-	-
609 UEBRIGE INGENIEURE	1	1	-	1	-	-	-	-	-	-	-	-	-	-	-	-
082 MASCHINENBAU HTL NICHTAKTIVE	2	2	-	1	-	-	-	1	-	-	-	-	-	-	-	-
ERWERBSPERSONEN AUF SUCHE N. ERW.-T	1	1	-	1	-	-	-	1	-	-	-	-	-	-	-	-
ERWERBSTAETIGE	1	1	-	1	-	-	-	-	-	-	-	-	-	-	-	-
TEILZEITERWERBSTAE	-	-	-	-	-	-	-	-	-	-	-	-	-	-	-	-
621 UEBRIGE ING. HTL (Z. B. REA VERFAHRENS- U. DRUCKEREI)	1	1	-	1	-	-	-	-	-	-	-	-	-	-	-	-
094 ANDERE TECHNIK UND O.N.A. HT NICHTAKTIVE	3	3	-	1	-	2	-	-	-	-	-	-	-	-	-	-
ERWERBSPERSONEN AUF SUCHE N. ERW.-T	3	3	-	1	-	2	-	-	-	-	-	-	-	-	-	-
ERWERBSTAETIGE	3	3	-	1	-	2	-	-	-	-	-	-	-	-	-	-
TEILZEITERWERBSTAE	1	1	-	1	-	-	-	-	-	-	-	-	-	-	-	-
621 UEBRIGE ING. HTL (Z. B. REA VERFAHRENS- U. DRUCKEREI)	2	2	-	1	-	1	-	-	-	-	-	-	-	-	-	-
088 CHEMIE HTL	1	1	-	-	-	1	-	-	-	-	-	-	-	-	-	-
102 MASCHINENBAU TS NICHTAKTIVE	1	1	-	-	-	-	-	1	-	-	-	-	-	-	-	-
ERWERBSPERSONEN AUF SUCHE N. ERW.-T	1	1	-	-	-	-	-	1	-	-	-	-	-	-	-	-
ERWERBSTAETIGE	-	-	-	-	-	-	-	-	-	-	-	-	-	-	-	-
TEILZEITERWERBSTAE	-	-	-	-	-	-	-	-	-	-	-	-	-	-	-	-
120 HOEHERE WIRTSCHAFTS- UND VER TUNOSSCHULE HMV NICHTAKTIVE	7	7	2	5	-	-	-	-	-	-	-	-	-	-	-	-
ERWERBSPERSONEN AUF SUCHE N. ERW.-T	7	7	2	5	-	-	-	-	-	-	-	-	-	-	-	-
ERWERBSTAETIGE	7	7	2	5	-	-	-	-	-	-	-	-	-	-	-	-
TEILZEITERWERBSTAE	-	-	-	-	-	-	-	-	-	-	-	-	-	-	-	-
680 KAUFMAENNISCHE ANGESTELL	1	1	-	1	-	-	-	-	-	-	-	-	-	-	-	-
692 ANDERE BERUFE DER AUTOMA DATENVERARBEITUNG	1	1	-	1	-	-	-	-	-	-	-	-	-	-	-	-
722 WERBEFACHLEUTE	1	1	-	1	-	-	-	-	-	-	-	-	-	-	-	-
088 CHEMIE HTL	2	2	1	1	-	-	-	-	-	-	-	-	-	-	-	-
890 REDAKTOREN, JOURNALISTEN	1	1	1	-	-	-	-	-	-	-	-	-	-	-	-	-
895 PERSONALFACHLEUTE	1	1	-	1	-	-	-	-	-	-	-	-	-	-	-	-
122 SCHULE FUER BIBLIOTHEKARE NICHTAKTIVE	1	-	-	-	-	-	-	-	1	-	-	1	-	-	-	-
ERWERBSPERSONEN AUF SUCHE N. ERW.-T	1	-	-	-	-	-	-	-	1	-	-	1	-	-	-	-
ERWERBSTAETIGE	-	-	-	-	-	-	-	-	-	-	-	-	-	-	-	-
TEILZEITERWERBSTAE	-	-	-	-	-	-	-	-	-	-	-	-	-	-	-	-
123 SCHULE FUER SOZIALE ARBEIT NICHTAKTIVE	2	-	-	-	-	-	-	-	2	-	2	-	-	-	-	-
ERWERBSPERSONEN AUF SUCHE N. ERW.-T	2	-	-	-	-	-	-	-	2	-	2	-	-	-	-	-
ERWERBSTAETIGE	-	-	-	-	-	-	-	-	-	-	-	-	-	-	-	-
TEILZEITERWERBSTAE	-	-	-	-	-	-	-	-	-	-	-	-	-	-	-	-
124 SCHULE FUER HEIMERZIEHUNG NICHTAKTIVE	1	-	-	-	-	-	-	-	1	-	1	-	-	-	-	-
ERWERBSPERSONEN AUF SUCHE N. ERW.-T	1	-	-	-	-	-	-	-	1	-	1	-	-	-	-	-
ERWERBSTAETIGE	1	-	-	-	-	-	-	-	1	-	1	-	-	-	-	-

Personen mit ursprünglich und später erlerntem Beruf nach ihrer gegenwärtigen Tätigkeit sowie nach Alter, Geschlecht und Heimat

3.27 Ursprünglich erlernter Beruf Später erlernter Beruf Gegenwärtige Tätigkeit	Im ganzen	Männer							Frauen							
		Total	—24	25—39	40—49	50—59	60—64	65+	Total	—24	25—39	40—49	50—59	60—64	65+	
		1	2	3	4	5	6	7	8	9	10	11	12	13	14	15
IM GANZEN																
725 BUECHEREXPERTEN, -REVISOR	1	1	-	1	-	-	-	-	-	-	-	-	-	-	-	-
689 PROGRAMMIERER NICHTAKTIVE ERWERBSPERSONEN	7	6	4	2	-	-	-	-	-	1	1	-	-	-	-	-
AUF SUCHE N. ERW.-T ERWERBSTÄETIGE TEILZEITERWERBSTAE	7	6	4	2	-	-	-	-	-	1	1	-	-	-	-	-
680 KAUFMAENNISCHE ANGESTELL.	2	2	1	1	-	-	-	-	-	-	-	-	-	-	-	-
089 DRUCKTECHNIK HTL	5	4	3	1	-	-	-	-	-	1	1	-	-	-	-	-
691 DATATYPISSTEN (-TYPISSTINNEN) NICHTAKTIVE ERWERBSPERSONEN	1	-	-	-	-	-	-	-	-	1	-	1	-	-	-	-
AUF SUCHE N. ERW.-T ERWERBSTÄETIGE TEILZEITERWERBSTAE	1	-	-	-	-	-	-	-	-	1	-	1	-	-	-	-
083 MIKROTECHNIK, UHRENTECHN.	1	-	-	-	-	-	-	-	-	1	-	1	-	-	-	-
692 ANDERE BERUFE DER AUTOMATISC DATENVERARBEITUNG NICHTAKTIVE ERWERBSPERSONEN	6	6	-	4	1	1	-	-	-	-	-	-	-	-	-	-
AUF SUCHE N. ERW.-T ERWERBSTÄETIGE TEILZEITERWERBSTAE	6	6	-	4	1	1	-	-	-	-	-	-	-	-	-	-
671 LEITENDE BEAMTE DER OEFF VERWALTUNG UND BETRIEBE	1	1	-	-	-	1	-	-	-	-	-	-	-	-	-	-
083 MIKROTECHNIK, UHRENTECHN.	1	1	-	1	-	-	-	-	-	-	-	-	-	-	-	-
692 ANDERE BERUFE DER AUTOMA DATENVERARBEITUNG	3	3	-	2	1	-	-	-	-	-	-	-	-	-	-	-
714 UEHR. KAUFLEUTE UND GESC FUEHRER IN GROSS- U. DETA	1	1	-	1	-	-	-	-	-	-	-	-	-	-	-	-
701 VERKAUFS-AUFSICHTSKRAEFTE NICHTAKTIVE ERWERBSPERSONEN	5	5	-	4	1	-	-	-	-	-	-	-	-	-	-	-
AUF SUCHE N. ERW.-T ERWERBSTÄETIGE TEILZEITERWERBSTAE	5	5	-	4	1	-	-	-	-	-	-	-	-	-	-	-
670 UNTERNEHMER, DIREKTOREN SCHAEFTSFUEHRER (PRIVATW)	1	1	-	-	1	-	-	-	-	-	-	-	-	-	-	-
701 VERKAUFS-AUFSICHTSKRAEFT	1	1	-	1	-	-	-	-	-	-	-	-	-	-	-	-
709 HANDELSREISENDE UND VERT	1	1	-	1	-	-	-	-	-	-	-	-	-	-	-	-
722 WERBEFACHLEUTE	1	1	-	1	-	-	-	-	-	-	-	-	-	-	-	-
086 REAKTORTECHNIK HTL	1	1	-	1	-	-	-	-	-	-	-	-	-	-	-	-
703 VERKAUEUFER NICHTAKTIVE ERWERBSPERSONEN	2	-	-	-	-	-	-	-	-	2	-	1	-	1	-	-
AUF SUCHE N. ERW.-T ERWERBSTÄETIGE TEILZEITERWERBSTAE	2	-	-	-	-	-	-	-	-	2	-	1	-	1	-	-
680 KAUFMAENNISCHE ANGESTELL	1	-	-	-	-	-	-	-	-	1	-	1	-	-	-	-
943 SOZIALFUERSORGER, SOZIAL	1	-	-	-	-	-	-	-	-	1	-	-	-	1	-	-
705 BUCHHAENDLER, VERLAOSKAUFLEU NICHTAKTIVE ERWERBSPERSONEN	1	1	-	-	1	-	-	-	-	-	-	-	-	-	-	-
AUF SUCHE N. ERW.-T ERWERBSTÄETIGE TEILZEITERWERBSTAE	1	1	-	-	1	-	-	-	-	-	-	-	-	-	-	-
714 UEHR. KAUFLEUTE UND GESC FUEHRER IN GROSS- U. DETA	1	1	-	-	1	-	-	-	-	-	-	-	-	-	-	-
709 HANDELSREISENDE UND VERTRETE NICHTAKTIVE ERWERBSPERSONEN	1	1	-	-	-	-	1	-	-	-	-	-	-	-	-	-
AUF SUCHE N. ERW.-T ERWERBSTÄETIGE TEILZEITERWERBSTAE	1	1	-	-	-	-	1	-	-	-	-	-	-	-	-	-
165 KLEINVIEHZUECHTER, -HALT	1	1	-	-	-	-	-	1	-	-	-	-	-	-	-	-
720 VERSICHERUNGSINSPEKTOREN UND -AGENTEN NICHTAKTIVE ERWERBSPERSONEN	3	3	-	2	1	-	-	-	-	-	-	-	-	-	-	-
AUF SUCHE N. ERW.-T ERWERBSTÄETIGE TEILZEITERWERBSTAE	3	3	-	2	1	-	-	-	-	-	-	-	-	-	-	-
709 HANDELSREISENDE UND VERT	1	1	-	1	-	-	-	-	-	-	-	-	-	-	-	-
720 VERSICHERUNGSINSPEKTOREN UND -AGENTEN	1	1	-	1	-	-	-	-	-	-	-	-	-	-	-	-
724 STEUERBERATER, TREUHAEND UND SACHWALTER	1	1	-	-	1	-	-	-	-	-	-	-	-	-	-	-
722 WERBEFACHLEUTE NICHTAKTIVE ERWERBSPERSONEN	4	4	-	1	3	-	-	-	-	-	-	-	-	-	-	-
AUF SUCHE N. ERW.-T ERWERBSTÄETIGE TEILZEITERWERBSTAE	4	4	-	1	3	-	-	-	-	-	-	-	-	-	-	-
670 UNTERNEHMER, DIREKTOREN SCHAEFTSFUEHRER (PRIVATW)	2	2	-	-	2	-	-	-	-	-	-	-	-	-	-	-
722 WERBEFACHLEUTE	2	2	-	1	1	-	-	-	-	-	-	-	-	-	-	-
724 STEUERBERATER, TREUHAENDLER UND SACHWALTER NICHTAKTIVE ERWERBSPERSONEN	1	-	-	-	-	-	-	-	-	1	-	1	-	-	-	-
AUF SUCHE N. ERW.-T	-	-	-	-	-	-	-	-	-	-	-	1	-	-	-	-

Personen mit ursprünglich und später erlerntem Beruf nach ihrer gegenwärtigen Tätigkeit sowie nach Alter, Geschlecht und Heimat

3.27 Ursprünglich erlernter Beruf Später erlernter Beruf Gegenwärtige Tätigkeit	Im ganzen	Männer							Frauen							
		Total	—24	25—39	40—49	50—59	60—64	65+	Total	—24	25—39	40—49	50—59	60—64	65+	
		1	2	3	4	5	6	7	8	9	10	11	12	13	14	15
IM GANZEN																
ERWERBSTAETIGE TEILZEITERWERBSTAE	1	-	-	-	-	-	-	-	-	1	-	1	-	-	-	-
724 STEUERBERATER, TREUHAEND UND SACHWALTER	1	-	-	-	-	-	-	-	-	1	-	1	-	-	-	-
725 BUECHEREXPERTEN, -REVISOREN NICHTAKTIVE	6	4	-	2	-	1	-	1	2	-	-	1	-	-	-	-
ERWERBSPERSONEN AUF SUCHE N.ERW.-T	2	1	-	-	-	-	-	-	1	-	-	-	-	-	-	-
ERWERBSTAETIGE TEILZEITERWERBSTAE	4	3	-	2	-	1	-	1	1	-	-	1	-	-	-	-
670 UNTERNEHMER, DIREKTOREN SCHAEFTSFUEHRER (PRIVATW)	1	1	-	-	-	1	-	-	-	-	-	-	-	-	-	-
723 BUECHEREXPERTEN, -REVISOR	3	2	-	2	-	-	-	-	1	-	-	1	-	-	-	-
760 SCHALTER-, BUERO- UND VERSAN BEAMTE DER PTT	2	2	-	1	-	1	-	-	-	-	-	-	-	-	-	-
NICHTAKTIVE ERWERBSPERSONEN AUF SUCHE N.ERW.-T	-	-	-	-	-	-	-	-	-	-	-	-	-	-	-	-
ERWERBSTAETIGE TEILZEITERWERBSTAE	2	2	-	1	-	1	-	-	-	-	-	-	-	-	-	-
701 VERKAUFS-AUFSICHTSKRAEFT	1	1	-	-	-	1	-	-	-	-	-	-	-	-	-	-
761 POSTSTELLENINHABER (POST)	1	1	-	1	-	-	-	-	-	-	-	-	-	-	-	-
765 TELEPHONISTEN NICHTAKTIVE	1	-	-	-	-	-	-	-	1	-	-	1	-	-	-	-
ERWERBSPERSONEN AUF SUCHE N.ERW.-T	-	-	-	-	-	-	-	-	-	-	-	-	-	-	-	-
ERWERBSTAETIGE TEILZEITERWERBSTAE	-	-	-	-	-	-	-	-	-	-	-	-	-	-	-	-
780 GASTWIRTE, HOTELIERS NICHTAKTIVE	7	3	-	1	2	-	-	-	4	-	2	1	1	-	-	-
ERWERBSPERSONEN AUF SUCHE N.ERW.-T	1	1	-	-	1	-	-	-	4	-	2	1	1	-	-	-
ERWERBSTAETIGE TEILZEITERWERBSTAE	6	2	-	1	1	-	-	-	4	-	2	1	1	-	-	-
680 KAUFMAENNISCHE ANGESTELL	2	-	-	-	-	-	-	-	2	-	1	1	-	-	-	-
709 HANDELSREISENDE UND VERT	1	1	-	-	1	-	-	-	-	-	-	1	1	-	-	-
780 GASTWIRTE, HOTELIERS	2	1	-	1	-	-	-	-	1	-	1	-	-	-	-	-
087 ELEKTROTECHNIK, ELEKTRON	1	-	-	-	-	-	-	-	1	-	1	-	-	-	-	-
784 HOTELFACHASSISTENTINNEN NICHTAKTIVE	1	-	-	-	-	-	-	-	1	-	-	-	-	-	1	-
ERWERBSPERSONEN AUF SUCHE N.ERW.-T	-	-	-	-	-	-	-	-	-	-	-	-	-	-	-	-
ERWERBSTAETIGE TEILZEITERWERBSTAE	1	-	-	-	-	-	-	-	1	-	-	-	-	-	-	-
680 KAUFMAENNISCHE ANGESTELL	1	-	-	-	-	-	-	-	1	-	-	-	-	-	1	-
787 KELLNER, SERVIERTOECHTER NICHTAKTIVE	2	-	-	-	-	-	-	-	2	2	-	-	-	-	-	-
ERWERBSPERSONEN AUF SUCHE N.ERW.-T	2	-	-	-	-	-	-	-	2	2	-	-	-	-	-	-
ERWERBSTAETIGE TEILZEITERWERBSTAE	2	-	-	-	-	-	-	-	2	2	-	-	-	-	-	-
087 ELEKTROTECHNIK, ELEKTRON	1	-	-	-	-	-	-	-	1	1	-	-	-	-	-	-
798 KINDERMAEDCHEN	1	-	-	-	-	-	-	-	1	1	-	-	-	-	-	-
788 STEWARDS, PURSERS, HOSTESSEN NICHTAKTIVE	2	-	-	-	-	-	-	-	2	-	1	1	-	-	-	-
ERWERBSPERSONEN AUF SUCHE N.ERW.-T	1	-	-	-	-	-	-	-	1	-	1	1	-	-	-	-
ERWERBSTAETIGE TEILZEITERWERBSTAE	1	-	-	-	-	-	-	-	1	-	1	-	-	-	-	-
088 CHEMIE HTL	1	-	-	-	-	-	-	-	1	-	1	-	-	-	-	-
789 BARPERSONAL NICHTAKTIVE	1	-	-	-	-	-	-	-	1	-	-	1	-	-	-	-
ERWERBSPERSONEN AUF SUCHE N.ERW.-T	1	-	-	-	-	-	-	-	1	-	-	1	-	-	-	-
ERWERBSTAETIGE TEILZEITERWERBSTAE	1	-	-	-	-	-	-	-	1	-	-	1	-	-	-	-
089 DRUCKTECHNIK HTL	1	-	-	-	-	-	-	-	1	-	-	1	-	-	-	-
796 HAUSANGESTELLTE NICHTAKTIVE	1	-	-	-	-	-	-	-	1	-	-	-	1	-	-	-
ERWERBSPERSONEN AUF SUCHE N.ERW.-T	1	-	-	-	-	-	-	-	1	-	-	-	1	-	-	-
ERWERBSTAETIGE TEILZEITERWERBSTAE	1	-	-	-	-	-	-	-	1	-	-	-	1	-	-	-
150 LANDWIRTE, VIEHZUECHTER	1	-	-	-	-	-	-	-	1	-	-	-	1	-	-	-
834 UEBRIGE RECHTSVERTRETER UND -BERATER	1	1	-	-	1	-	-	-	-	-	-	-	-	-	-	-
NICHTAKTIVE ERWERBSPERSONEN AUF SUCHE N.ERW.-T	-	-	-	-	-	-	-	-	-	-	-	-	-	-	-	-
ERWERBSTAETIGE TEILZEITERWERBSTAE	1	1	-	-	1	-	-	-	-	-	-	-	-	-	-	-
834 UEBRIGE RECHTSVERTRETER UND -BERATER	1	1	-	-	1	-	-	-	-	-	-	-	-	-	-	-
841 POLIZISTEN, POL.-ASSISTENTIN NICHTAKTIVE	1	1	1	-	-	-	-	-	-	-	-	-	-	-	-	-
ERWERBSPERSONEN AUF SUCHE N.ERW.-T	1	1	1	-	-	-	-	-	-	-	-	-	-	-	-	-
ERWERBSTAETIGE TEILZEITERWERBSTAE	1	1	1	-	-	-	-	-	-	-	-	-	-	-	-	-
841 POLIZISTEN, POL.-ASSISTE	1	1	1	-	-	-	-	-	-	-	-	-	-	-	-	-
857 PHYSIOTHERAPEUTEN, ERGO- THERAPEUTEN NICHTAKTIVE	1	1	-	1	-	-	-	-	-	-	-	-	-	-	-	-
ERWERBSPERSONEN AUF SUCHE N.ERW.-T	1	1	-	1	-	-	-	-	-	-	-	-	-	-	-	-
ERWERBSTAETIGE TEILZEITERWERBSTAE	1	1	-	1	-	-	-	-	-	-	-	-	-	-	-	-

Personen mit ursprünglich und später erlerntem Beruf nach ihrer gegenwärtigen Tätigkeit sowie nach Alter, Geschlecht und Heimat

3.27 Ursprünglich erlernter Beruf Später erlernter Beruf Gegenwärtige Tätigkeit	Im ganzen	Männer							Frauen							
		Total	24	25-39	40-49	50-59	60-64	65+	Total	24	25-39	40-49	50-59	60-64	65+	
		1	2	3	4	5	6	7	8	9	10	11	12	13	14	15
IM GANZEN																
857 PHYSIOTHERAPEUTEN, ERGO- THERAPEUTEN	1	1	-	1	-	-	-	-	-	-	-	-	-	-	-	-
859 MASSEURE NICHTAKTIVE	1	-	-	-	-	-	-	-	-	1	1	-	-	-	-	-
ERWERBSPERSONEN AUF SUCHE N. ERW.-T	1	-	-	-	-	-	-	-	-	1	1	-	-	-	-	-
ERWERBSTÄETIGE TEILZEITERWERBSTAE	1	-	-	-	-	-	-	-	-	1	1	-	-	-	-	-
859 MASSEURE	1	-	-	-	-	-	-	-	-	1	1	-	-	-	-	-
860 HEBAMMEN NICHTAKTIVE	1	-	-	-	-	-	-	-	-	1	-	-	-	-	1	-
ERWERBSPERSONEN AUF SUCHE N. ERW.-T	1	-	-	-	-	-	-	-	-	1	-	-	-	-	1	-
ERWERBSTÄETIGE TEILZEITERWERBSTAE	1	-	-	-	-	-	-	-	-	1	-	-	-	-	1	-
864 DIPLOMIERTE KRANKENSCHWESTER (DIPL. PFLEGER)	1	-	-	-	-	-	-	-	-	1	-	1	-	-	-	-
NICHTAKTIVE ERWERBSPERSONEN AUF SUCHE N. ERW.-T	1	-	-	-	-	-	-	-	-	1	-	1	-	-	-	-
ERWERBSTÄETIGE TEILZEITERWERBSTAE	1	-	-	-	-	-	-	-	-	1	-	1	-	-	-	-
864 DIPLOMIERTE KRANKENSCHWE (DIPL. PFLEGER)	1	-	-	-	-	-	-	-	-	1	-	1	-	-	-	-
870 DENTALHYGIENIKER (-INNEN) NICHTAKTIVE	1	-	-	-	-	-	-	-	-	1	-	1	-	-	-	-
ERWERBSPERSONEN AUF SUCHE N. ERW.-T	1	-	-	-	-	-	-	-	-	1	-	1	-	-	-	-
ERWERBSTÄETIGE TEILZEITERWERBSTAE	1	-	-	-	-	-	-	-	-	1	-	1	-	-	-	-
870 DENTALHYGIENIKER (-INNEN)	1	-	-	-	-	-	-	-	-	1	-	1	-	-	-	-
886 SYSTEMANALYTIKER (INFORMATIK EDV-ANALYTIKER)	3	3	-	3	-	-	-	-	-	-	-	-	-	-	-	-
NICHTAKTIVE	3	3	-	3	-	-	-	-	-	-	-	-	-	-	-	-
ERWERBSPERSONEN AUF SUCHE N. ERW.-T	3	3	-	3	-	-	-	-	-	-	-	-	-	-	-	-
ERWERBSTÄETIGE TEILZEITERWERBSTAE	3	3	-	3	-	-	-	-	-	-	-	-	-	-	-	-
886 REAKTORTECHNIK HTL	3	3	-	3	-	-	-	-	-	-	-	-	-	-	-	-
890 REDAKTOREN, JOURNALISTEN NICHTAKTIVE	3	2	-	1	1	-	-	-	-	1	-	-	-	-	1	-
ERWERBSPERSONEN AUF SUCHE N. ERW.-T	3	2	-	1	1	-	-	-	-	1	-	-	-	-	1	-
ERWERBSTÄETIGE TEILZEITERWERBSTAE	3	2	-	1	1	-	-	-	-	1	-	-	-	-	1	-
890 REDAKTOREN, JOURNALISTEN	2	2	-	1	1	-	-	-	-	-	-	-	-	-	-	-
891 BIBLIOTHEKARE, ARCHIVARE KONSERVATOREN	1	-	-	-	-	-	-	-	-	1	-	-	-	-	1	-
895 PERSONALFACHLEUTE NICHTAKTIVE	1	1	-	1	-	-	-	-	-	-	-	-	-	-	-	-
ERWERBSPERSONEN AUF SUCHE N. ERW.-T	1	1	-	1	-	-	-	-	-	-	-	-	-	-	-	-
ERWERBSTÄETIGE TEILZEITERWERBSTAE	1	1	-	1	-	-	-	-	-	-	-	-	-	-	-	-
895 PERSONALFACHLEUTE	1	1	-	1	-	-	-	-	-	-	-	-	-	-	-	-
897 UEBERSETZER NICHTAKTIVE	1	1	-	-	1	-	-	-	-	-	-	-	-	-	-	-
ERWERBSPERSONEN AUF SUCHE N. ERW.-T	1	1	-	-	1	-	-	-	-	-	-	-	-	-	-	-
ERWERBSTÄETIGE TEILZEITERWERBSTAE	1	1	-	-	1	-	-	-	-	-	-	-	-	-	-	-
897 UEBERSETZER	1	1	-	-	1	-	-	-	-	-	-	-	-	-	-	-
905 DEKORATIONSGESTALTER (DEKORATEURE) NICHTAKTIVE	1	1	-	1	-	-	-	-	-	-	-	-	-	-	-	-
ERWERBSPERSONEN AUF SUCHE N. ERW.-T	1	1	-	1	-	-	-	-	-	-	-	-	-	-	-	-
ERWERBSTÄETIGE TEILZEITERWERBSTAE	1	1	-	1	-	-	-	-	-	-	-	-	-	-	-	-
680 KAUFMAENNISCHE ANGESTELL	1	1	-	1	-	-	-	-	-	-	-	-	-	-	-	-
928 TURN-, SPORTLEHRER NICHTAKTIVE	2	2	-	2	-	-	-	-	-	-	-	-	-	-	-	-
ERWERBSPERSONEN AUF SUCHE N. ERW.-T	2	2	-	2	-	-	-	-	-	-	-	-	-	-	-	-
ERWERBSTÄETIGE TEILZEITERWERBSTAE	2	2	-	2	-	-	-	-	-	-	-	-	-	-	-	-
895 PERSONALFACHLEUTE	1	1	-	1	-	-	-	-	-	-	-	-	-	-	-	-
928 TURN-, SPORTLEHRER	1	1	-	1	-	-	-	-	-	-	-	-	-	-	-	-
929 AUTOFAHRLEHRER NICHTAKTIVE	1	1	-	1	-	-	-	-	-	-	-	-	-	-	-	-
ERWERBSPERSONEN AUF SUCHE N. ERW.-T	1	1	-	1	-	-	-	-	-	-	-	-	-	-	-	-
ERWERBSTÄETIGE TEILZEITERWERBSTAE	1	1	-	1	-	-	-	-	-	-	-	-	-	-	-	-
929 AUTOFAHRLEHRER	1	1	-	1	-	-	-	-	-	-	-	-	-	-	-	-
934 UEBRIGE LEHRKRAEFTE UND INSTRUKTOREN NICHTAKTIVE	1	-	-	-	-	-	-	-	-	1	-	-	-	-	-	-
ERWERBSPERSONEN AUF SUCHE N. ERW.-T	1	-	-	-	-	-	-	-	-	1	-	-	-	-	-	-
ERWERBSTÄETIGE TEILZEITERWERBSTAE	1	-	-	-	-	-	-	-	-	1	-	-	-	-	-	-
950 BERGFUEHRER, FREMDENFUEHRER NICHTAKTIVE	1	-	-	-	-	-	-	-	-	1	-	1	-	-	-	-

Personen mit ursprünglich und später erlerntem Beruf nach ihrer gegenwärtigen Tätigkeit sowie nach Alter, Geschlecht und Heimat

3.27 Ursprünglich erlernter Beruf Später erlernter Beruf Gegenwärtige Tätigkeit	Im ganzen	Männer						Frauen								
		Total	--24	25--39	40--49	50--59	60--64	65+	Total	--24	25--39	40--49	50--59	60--64	65+	
		1	2	3	4	5	6	7	8	9	10	11	12	13	14	15
IM GANZEN:																
684 KASSIERER NICHTAKTIVE	1	1					1									
ERWERBSPERSONEN	1	1					1									
AUF SUCHE N. ERW.-T																
ERWERBSTÄETIGE	1	1					1									
TEILZEITERWERBSTAE																
083 MIKROTECHNIK, UHRENTECHN	1	1					1									
689 PROGRAMMIERER NICHTAKTIVE	1									1	1					
ERWERBSPERSONEN	1									1	1					
AUF SUCHE N. ERW.-T																
ERWERBSTÄETIGE	1									1	1					
TEILZEITERWERBSTAE																
089 DRUCKTECHNIK HTL	1									1	1					
691 DATATYPIS TEN (-TYPIS TINNEN) NICHTAKTIVE	1									1		1				
ERWERBSPERSONEN	1									1		1				
AUF SUCHE N. ERW.-T																
ERWERBSTÄETIGE																
TEILZEITERWERBSTAE																
703 VERKAUFER NICHTAKTIVE	1	1			1											
ERWERBSPERSONEN	1	1			1											
AUF SUCHE N. ERW.-T																
ERWERBSTÄETIGE	1	1			1											
TEILZEITERWERBSTAE																
082 MASCHINENBAU HTL	1	1			1											
780 GASTWIRTE, HOTELIERS NICHTAKTIVE	1									1		1				
ERWERBSPERSONEN	1									1		1				
AUF SUCHE N. ERW.-T																
ERWERBSTÄETIGE	1									1		1				
TEILZEITERWERBSTAE																
780 GASTWIRTE, HOTELIERS	1									1		1				
787 KELLNER, SERVIERTOECHTER NICHTAKTIVE	2									2	2					
ERWERBSPERSONEN	2									2	2					
AUF SUCHE N. ERW.-T																
ERWERBSTÄETIGE	2									2	2					
TEILZEITERWERBSTAE																
087 ELEKTROTECHNIK, ELEKTRON	2									2	2					
788 STEWARDS, PURSERS, HOSTESSEN NICHTAKTIVE	1									1			1			
ERWERBSPERSONEN	1									1			1			
AUF SUCHE N. ERW.-T																
ERWERBSTÄETIGE																
TEILZEITERWERBSTAE																
802 HAUSHARTE, PORTIERS (OHNE HOTELPORTIERS) NICHTAKTIVE	1	1					1									
ERWERBSPERSONEN	1	1					1									
AUF SUCHE N. ERW.-T																
ERWERBSTÄETIGE	1	1					1									
TEILZEITERWERBSTAE																
802 HAUSHARTE, PORTIERS (OHNE HOTELPORTIERS)	1	1					1									
834 UEBRIGE RECHTSVERTRETER UND -BERATER NICHTAKTIVE	1	1					1									
ERWERBSPERSONEN	1	1					1									
AUF SUCHE N. ERW.-T																
ERWERBSTÄETIGE	1	1					1									
TEILZEITERWERBSTAE																
834 UEBRIGE RECHTSVERTRETER UND -BERATER	1	1					1									
841 POLIZISTEN, POL.-ASSISTENTIN NICHTAKTIVE	1	1			1											
ERWERBSPERSONEN	1	1			1											
AUF SUCHE N. ERW.-T																
ERWERBSTÄETIGE	1	1			1											
TEILZEITERWERBSTAE																
841 POLIZISTEN, POL.-ASSISTE	1	1			1											
859 MASSEURE NICHTAKTIVE	1									1		1				
ERWERBSPERSONEN	1									1		1				
AUF SUCHE N. ERW.-T																
ERWERBSTÄETIGE	1									1		1				
TEILZEITERWERBSTAE																
859 MASSEURE	1									1		1				
911 PRODUZENTEN, REGISSEURE, SPIELLEITER NICHTAKTIVE	1									1			1			
ERWERBSPERSONEN	1									1			1			
AUF SUCHE N. ERW.-T																
ERWERBSTÄETIGE	1									1			1			
TEILZEITERWERBSTAE																
082 MASCHINENBAU HTL	1									1			1			
950 BERUFUEHRER, FREMDENFUEHRER NICHTAKTIVE	1									1			1			
ERWERBSPERSONEN	1									1			1			
AUF SUCHE N. ERW.-T																
ERWERBSTÄETIGE	1									1			1			
TEILZEITERWERBSTAE																
086 REAKTORTECHNIK HTL	1									1			1			
686 KORRESPONDENTEN	1									1				1		
135 SONSTIGE HANDELSCHULE, VER- KEHRSSCHULE NICHTAKTIVE	1									1					1	
ERWERBSPERSONEN	1									1					1	
AUF SUCHE N. ERW.-T																
ERWERBSTÄETIGE	1									1					1	
TEILZEITERWERBSTAE																

Personen mit ursprünglich und später erlerntem Beruf nach ihrer gegenwärtigen Tätigkeit sowie nach Alter, Geschlecht und Heimat

3.27 Ursprünglich erlernter Beruf Später erlernter Beruf Gegenwärtige Tätigkeit	Im ganzen	Männer							Frauen							
		Total	24	25-39	40-49	50-59	60-64	65+	Total	24	25-39	40-49	50-59	60-64	65+	
		1	2	3	4	5	6	7	8	9	10	11	12	13	14	15
IM GANZEN																
081 TIEFBAU HTL	1															
687 EMPFANGSSEKRETAERE, REIS ANGESTELLTE	1									1				1		
682 SONST. BUEROPERSONAL (ANOELE NICHTAKTIVE ERWERBSPERSONEN AUF SUCHE N. ERW.-T ERWERBSTAETIGE TEILZEITERWERBSTAE	1 1 1 1 1									1 1 1 1 1		1				
082 MASCHINENBAU HTL	1											1				
689 PROGRAMMIERER	1									1		1				
804 WAESCHER (-INNEN) NICHTAKTIVE ERWERBSPERSONEN AUF SUCHE N. ERW.-T ERWERBSTAETIGE TEILZEITERWERBSTAE	1 1 1 1 1									1 1 1 1 1	1					
804 WAESCHER (-INNEN)	1															
690 EDV-OPERATEURE	1									1	1					
806 GLAETTERINNEN, TEXTIL- PFLEGER (-INNEN) NICHTAKTIVE ERWERBSPERSONEN AUF SUCHE N. ERW.-T ERWERBSTAETIGE TEILZEITERWERBSTAE	1 1 1 1 1									1 1 1 1 1	1					
806 GLAETTERINNEN, TEXTIL- PFLEGER (-INNEN)	1															
691 DATATYPISISTEN (-TYPISISTINN)	2															
682 SONST. BUEROPERSONAL (ANOELE NICHTAKTIVE ERWERBSPERSONEN AUF SUCHE N. ERW.-T ERWERBSTAETIGE TEILZEITERWERBSTAE	1 1 1 1 1									2 1 1 1 1		1	1			
082 MASCHINENBAU HTL	1															
692 ANDERE BERUFE DER AUTOMATISC DATENVERARBEITUNG NICHTAKTIVE ERWERBSPERSONEN AUF SUCHE N. ERW.-T ERWERBSTAETIGE TEILZEITERWERBSTAE	1 1 1 1 1									1 1 1 1 1		1				
703 VERKAEUFER	111	21	4	16	1					90	24	43	14	6		3
120 HOEHERE WIRTSCHAFTS- UND VER TUNGSSCHULE HWV NICHTAKTIVE ERWERBSPERSONEN AUF SUCHE N. ERW.-T ERWERBSTAETIGE TEILZEITERWERBSTAE	1 1 1 1 1	1		1												
692 ANDERE BERUFE DER AUTOMA DATENVERARBEITUNG	1	1		1												
126 ANDERE SCHULE FUER HOEHERE F ODER BERUFSAUSBILDUNG NICHTAKTIVE ERWERBSPERSONEN AUF SUCHE N. ERW.-T ERWERBSTAETIGE TEILZEITERWERBSTAE	1 1 1 1 1									1 1 1 1 1			1			
780 GASTWIRTE, HOTELIERS	1									1			1			
130 LEHRERSEMINAR NICHTAKTIVE ERWERBSPERSONEN AUF SUCHE N. ERW.-T ERWERBSTAETIGE TEILZEITERWERBSTAE	1 1 1 1 1									1 1 1 1 1				1		
923 PRIMARLEHRER	1									1				1		
132 ARBEITS- UND HAUSWIRTSCHAFTS LEHRERINNENSEMINAR NICHTAKTIVE ERWERBSPERSONEN AUF SUCHE N. ERW.-T ERWERBSTAETIGE TEILZEITERWERBSTAE	1 1 1 1 1									1 1 1 1 1		1				
680 KAUFMAENNISCHE ANGESTELL	1									1		1				
134 HANDELSCHULE MIT ANERKANNTE DIPLOM NICHTAKTIVE ERWERBSPERSONEN AUF SUCHE N. ERW.-T ERWERBSTAETIGE TEILZEITERWERBSTAE	2 2 2 2 2	1		1						1 1 1 1 1				1		
703 VERKAEUFER	1									1				1		
709 HANDELSREISENDE UND VERT	1	1		1												
135 SONSTIGE HANDELSCHULE, VER- KEHRSSCHULE NICHTAKTIVE ERWERBSPERSONEN AUF SUCHE N. ERW.-T ERWERBSTAETIGE TEILZEITERWERBSTAE	19 6 13 13 2	3		3						16 6 10 10 2	6	7	2	1		
081 TIEFBAU HTL	11	2		2						9	6	3				
701 VERKAUFS-AUFSICHTSKRAEFT	1	1		1												

Personen mit ursprünglich und später erlerntem Beruf nach ihrer gegenwärtigen Tätigkeit sowie nach Alter, Geschlecht und Heimat

3.27 Ursprünglich erlernter Beruf Später erlernter Beruf Gegenwärtige Tätigkeit	Im ganzen	Männer							Frauen							
		Total	20	25-30	40-49	50-59	60-64	65+	Total	20	25-30	40-49	50-59	60-64	65+	
		1	2	3	4	5	6	7	8	9	10	11	12	13	14	15
IM GANZEN																
714 UEBR. KAUFLEUTE UND GESC FUHRER IN GROSS- U. DETA	1	-	-	-	-	-	-	-	1	-	-	1	-	-	-	-
172 FLORISTEN (BLUMENBINDER) NICHTAKTIVE	1	-	-	-	-	-	-	-	1	-	-	1	-	-	-	-
ERWERBSPERSONEN	1	-	-	-	-	-	-	-	1	-	-	1	-	-	-	-
AUF SUCHE N. ERW.-T	-	-	-	-	-	-	-	-	-	-	-	-	-	-	-	-
ERWERBSTAETIGE	1	-	-	-	-	-	-	-	1	-	-	1	-	-	-	-
TEILZEITERWERBSTAE	-	-	-	-	-	-	-	-	-	-	-	-	-	-	-	-
082 MASCHINENBAU HTL	1	-	-	-	-	-	-	-	1	-	-	1	-	-	-	-
261 SONSTIGE WIRK- UND STRICKWAR HERSTELLER	1	-	-	-	-	-	-	-	1	-	-	-	-	1	-	-
NICHTAKTIVE	-	-	-	-	-	-	-	-	-	-	-	-	-	-	-	-
ERWERBSPERSONEN	1	-	-	-	-	-	-	-	1	-	-	-	-	1	-	-
AUF SUCHE N. ERW.-T	-	-	-	-	-	-	-	-	-	-	-	-	-	-	-	-
ERWERBSTAETIGE	1	-	-	-	-	-	-	-	1	-	-	1	-	-	-	-
TEILZEITERWERBSTAE	-	-	-	-	-	-	-	-	-	-	-	-	-	-	-	-
261 SONSTIGE WIRK- UND STRIC HERSTELLER	1	-	-	-	-	-	-	-	1	-	-	-	-	1	-	-
354 SONSTIGE BUCHBINDEBERUFE NICHTAKTIVE	1	-	-	-	-	-	-	-	1	1	-	-	-	-	-	-
ERWERBSPERSONEN	1	-	-	-	-	-	-	-	1	1	-	-	-	-	-	-
AUF SUCHE N. ERW.-T	-	-	-	-	-	-	-	-	-	-	-	-	-	-	-	-
ERWERBSTAETIGE	1	-	-	-	-	-	-	-	1	1	-	-	-	-	-	-
TEILZEITERWERBSTAE	-	-	-	-	-	-	-	-	-	-	-	-	-	-	-	-
354 SONSTIGE BUCHBINDEBEREIBER	1	-	-	-	-	-	-	-	1	1	-	-	-	-	-	-
405 UEBRIGE BERUFE DER STEIN-, ERDEN- UND GLASVERARBEITUNG NICHTAKTIVE	1	-	-	-	-	-	-	-	1	-	1	-	-	-	-	-
ERWERBSPERSONEN	1	-	-	-	-	-	-	-	1	-	1	-	-	-	-	-
AUF SUCHE N. ERW.-T	-	-	-	-	-	-	-	-	-	-	-	-	-	-	-	-
ERWERBSTAETIGE	1	-	-	-	-	-	-	-	1	-	1	-	-	-	-	-
TEILZEITERWERBSTAE	-	-	-	-	-	-	-	-	-	-	-	-	-	-	-	-
511 PLATTENLEGER (BODEN- UND WANDPLATTEN) NICHTAKTIVE	1	1	1	-	-	-	-	-	-	-	-	-	-	-	-	-
ERWERBSPERSONEN	1	1	1	-	-	-	-	-	-	-	-	-	-	-	-	-
AUF SUCHE N. ERW.-T	-	-	-	-	-	-	-	-	-	-	-	-	-	-	-	-
ERWERBSTAETIGE	1	1	1	-	-	-	-	-	-	-	-	-	-	-	-	-
TEILZEITERWERBSTAE	-	-	-	-	-	-	-	-	-	-	-	-	-	-	-	-
511 PLATTENLEGER (BODEN- UND WANDPLATTEN)	1	1	1	-	-	-	-	-	-	-	-	-	-	-	-	-
530 MALER, MALER-TAPEZIERER NICHTAKTIVE	1	1	-	1	-	-	-	-	-	-	-	-	-	-	-	-
ERWERBSPERSONEN	1	1	-	1	-	-	-	-	-	-	-	-	-	-	-	-
AUF SUCHE N. ERW.-T	-	-	-	-	-	-	-	-	-	-	-	-	-	-	-	-
ERWERBSTAETIGE	1	1	-	1	-	-	-	-	-	-	-	-	-	-	-	-
TEILZEITERWERBSTAE	-	-	-	-	-	-	-	-	-	-	-	-	-	-	-	-
251 SPINNER	1	1	-	1	-	-	-	-	-	-	-	-	-	-	-	-
654 LABORGEHILFEN, LABORISTEN (O MEDIZIN- UND PHOTOLABORGEHIL NICHTAKTIVE	1	-	-	-	-	-	-	-	1	1	-	-	-	-	-	-
ERWERBSPERSONEN	1	-	-	-	-	-	-	-	1	1	-	-	-	-	-	-
AUF SUCHE N. ERW.-T	-	-	-	-	-	-	-	-	-	-	-	-	-	-	-	-
ERWERBSTAETIGE	1	-	-	-	-	-	-	-	1	1	-	-	-	-	-	-
TEILZEITERWERBSTAE	-	-	-	-	-	-	-	-	-	-	-	-	-	-	-	-
680 KAUFMAENNISCHE ANGESTELLTE NICHTAKTIVE	9	3	-	3	-	-	-	-	6	-	3	1	-	-	-	-
ERWERBSPERSONEN	3	-	-	-	-	-	-	-	3	-	3	1	-	-	-	-
AUF SUCHE N. ERW.-T	6	3	-	3	-	-	-	-	3	-	2	1	-	-	-	-
ERWERBSTAETIGE	6	3	-	3	-	-	-	-	3	-	2	1	-	-	-	-
TEILZEITERWERBSTAE	-	-	-	-	-	-	-	-	-	-	-	-	-	-	-	-
670 UNTERNEHMER, DIREKTOREN SCHAEFTSFUEHRER (PRIVATW)	1	1	-	1	-	-	-	-	-	-	-	-	-	-	-	-
680 KAUFMAENNISCHE ANGESTELL	4	1	-	1	-	-	-	-	3	-	2	-	-	-	-	-
724 STEUERBERATER, TREUHAEND UND SACHWALTER	1	1	-	1	-	-	-	-	-	-	-	-	-	-	-	-
682 SONST. BUEROPERSONAL (ANGELE NICHTAKTIVE	29	1	1	-	-	-	-	-	28	8	16	2	1	-	-	-
ERWERBSPERSONEN	7	-	-	-	-	-	-	-	7	-	6	-	-	-	-	-
AUF SUCHE N. ERW.-T	22	1	1	-	-	-	-	-	21	8	10	2	1	-	-	-
ERWERBSTAETIGE	22	1	1	-	-	-	-	-	21	8	10	2	1	-	-	-
TEILZEITERWERBSTAE	3	-	-	-	-	-	-	-	3	-	2	-	1	-	-	-
652 WERKMEISTER, VORARBEITER	1	1	1	-	-	-	-	-	-	-	-	-	-	-	-	-
670 UNTERNEHMER, DIREKTOREN SCHAEFTSFUEHRER (PRIVATW)	1	-	-	-	-	-	-	-	1	-	1	-	-	-	-	-
082 MASCHINENBAU HTL	17	-	-	-	-	-	-	-	17	8	7	1	1	-	-	-
692 ANDERE BERUFE DER AUTOMA DATENVERARBEITUNG	1	-	-	-	-	-	-	-	1	-	1	-	-	-	-	-
703 VERKAEUFER	1	-	-	-	-	-	-	-	1	-	1	-	-	-	-	-
082 MASCHINENBAU HTL	1	-	-	-	-	-	-	-	1	-	-	1	-	-	-	-
683 BUCHHALTER NICHTAKTIVE	1	-	-	-	-	-	-	-	1	-	1	-	-	-	-	-
ERWERBSPERSONEN	1	-	-	-	-	-	-	-	1	-	1	-	-	-	-	-
AUF SUCHE N. ERW.-T	-	-	-	-	-	-	-	-	-	-	-	-	-	-	-	-
ERWERBSTAETIGE	1	-	-	-	-	-	-	-	1	-	1	-	-	-	-	-
TEILZEITERWERBSTAE	-	-	-	-	-	-	-	-	-	-	-	-	-	-	-	-
684 KASSIERE NICHTAKTIVE	1	-	-	-	-	-	-	-	1	1	-	-	-	-	-	-
ERWERBSPERSONEN	1	-	-	-	-	-	-	-	1	1	-	-	-	-	-	-
AUF SUCHE N. ERW.-T	-	-	-	-	-	-	-	-	-	-	-	-	-	-	-	-
ERWERBSTAETIGE	1	-	-	-	-	-	-	-	1	1	-	-	-	-	-	-
TEILZEITERWERBSTAE	-	-	-	-	-	-	-	-	-	-	-	-	-	-	-	-
084 AUTOMOBILTECHNIK HTL	1	-	-	-	-	-	-	-	1	1	-	-	-	-	-	-
690 EDV-OPERATEURE NICHTAKTIVE	1	-	-	-	-	-	-	-	1	-	1	-	-	-	-	-
ERWERBSPERSONEN	1	-	-	-	-	-	-	-	1	-	1	-	-	-	-	-
AUF SUCHE N. ERW.-T	-	-	-	-	-	-	-	-	-	-	-	-	-	-	-	-

Personen mit ursprünglich und später erlerntem Beruf nach ihrer gegenwärtigen Tätigkeit sowie nach Alter, Geschlecht und Heimat

3.27 Ursprünglich erlernter Beruf Später erlernter Beruf Gegenwärtige Tätigkeit	Im ganzen	Männer							Frauen						
		Total	-24	25-39	40-49	50-59	60-64	65+	Total	-24	25-39	40-49	50-59	60-64	65+
		1	2	3	4	5	6	7	8	9	10	11	12	13	14
IM GANZEN															
ERWERBSTAETIGE TEILZEITERWERBSTAE	1	-	-	-	-	-	-	-	1	-	1	-	-	-	-
690 EDV-OPERATEURE	1	-	-	-	-	-	-	-	1	-	1	-	-	-	-
691 DATATYPISDEN (-TYPISDINNEN) NICHTAKTIVE ERWERBSPERSONEN	3	-	-	-	-	-	-	-	3	1	4	-	-	-	-
AUF SUCHE N.ERW.-T	3	-	-	-	-	-	-	-	3	1	2	-	-	-	-
ERWERBSTAETIGE TEILZEITERWERBSTAE	3	-	-	-	-	-	-	-	3	1	2	-	-	-	-
691 DATATYPISDEN (-TYPISDINN)	2	-	-	-	-	-	-	-	2	1	1	-	-	-	-
703 VERKAEUFER	1	-	-	-	-	-	-	-	1	-	1	-	-	-	-
701 VERKAUFS-AUFSICHTSKRAEFTE NICHTAKTIVE ERWERBSPERSONEN	1	-	-	-	-	-	-	-	1	-	-	1	-	-	-
AUF SUCHE N.ERW.-T	1	-	-	-	-	-	-	-	1	-	-	1	-	-	-
ERWERBSTAETIGE TEILZEITERWERBSTAE	1	-	-	-	-	-	-	-	1	-	-	-	-	-	-
702 DETAILHANDELSANGESTELLTE NICHTAKTIVE ERWERBSPERSONEN	2	1	1	-	-	-	-	-	1	1	-	-	-	-	-
AUF SUCHE N.ERW.-T	2	1	1	-	-	-	-	-	1	1	-	-	-	-	-
ERWERBSTAETIGE TEILZEITERWERBSTAE	2	1	1	-	-	-	-	-	1	1	-	-	-	-	-
081 TIEFBAU HTL	1	1	1	-	-	-	-	-	-	-	-	-	-	-	-
703 VERKAEUFER	1	-	-	-	-	-	-	-	1	1	-	-	-	-	-
704 APOTHEKERHELPERINNEN NICHTAKTIVE ERWERBSPERSONEN	1	-	-	-	-	-	-	-	1	-	-	-	1	-	-
AUF SUCHE N.ERW.-T	1	-	-	-	-	-	-	-	1	-	-	-	1	-	-
ERWERBSTAETIGE TEILZEITERWERBSTAE	1	-	-	-	-	-	-	-	1	-	-	-	-	-	-
705 BUCHHAENDLER, VERLAGSKAUFLEU NICHTAKTIVE ERWERBSPERSONEN	1	-	-	-	-	-	-	-	1	-	-	1	-	-	-
AUF SUCHE N.ERW.-T	1	-	-	-	-	-	-	-	1	-	-	1	-	-	-
ERWERBSTAETIGE TEILZEITERWERBSTAE	1	-	-	-	-	-	-	-	1	-	-	-	-	-	-
709 HANDELSREISENDE UND VERTRETE NICHTAKTIVE ERWERBSPERSONEN	3	3	-	3	-	-	-	-	-	-	-	-	-	-	-
AUF SUCHE N.ERW.-T	3	3	-	3	-	-	-	-	-	-	-	-	-	-	-
ERWERBSTAETIGE TEILZEITERWERBSTAE	3	3	-	3	-	-	-	-	-	-	-	-	-	-	-
703 VERKAEUFER	1	1	-	1	-	-	-	-	-	-	-	-	-	-	-
709 HANDELSREISENDE UND VERT	2	2	-	2	-	-	-	-	-	-	-	-	-	-	-
714 UEBR. KAUFLEUTE UND GESCHAEF FUEHRER IN GROSS- U.DETAILHA NICHTAKTIVE ERWERBSPERSONEN	1	-	-	-	-	-	-	-	1	-	1	-	-	-	-
AUF SUCHE N.ERW.-T	1	-	-	-	-	-	-	-	1	-	1	-	-	-	-
ERWERBSTAETIGE TEILZEITERWERBSTAE	1	-	-	-	-	-	-	-	1	-	1	-	-	-	-
714 UEBR. KAUFLEUTE UND GESC FUEHRER IN GROSS- U.DETA	1	-	-	-	-	-	-	-	1	-	1	-	-	-	-
733 LASTWAGENFUEHRER, CHAUFFEURE NICHTAKTIVE ERWERBSPERSONEN	1	1	-	1	-	-	-	-	-	-	-	-	-	-	-
AUF SUCHE N.ERW.-T	1	1	-	1	-	-	-	-	-	-	-	-	-	-	-
ERWERBSTAETIGE TEILZEITERWERBSTAE	1	1	-	1	-	-	-	-	-	-	-	-	-	-	-
733 LASTWAGENFUEHRER, CHAUFF	1	1	-	1	-	-	-	-	-	-	-	-	-	-	-
760 SCHALTER-, BUERO- UND VERSAN BEAMTETE DER PTT NICHTAKTIVE ERWERBSPERSONEN	1	-	-	-	-	-	-	-	1	-	-	1	-	-	-
AUF SUCHE N.ERW.-T	1	-	-	-	-	-	-	-	1	-	-	1	-	-	-
ERWERBSTAETIGE TEILZEITERWERBSTAE	1	-	-	-	-	-	-	-	1	-	-	1	-	-	-
703 VERKAEUFER	1	-	-	-	-	-	-	-	1	-	-	1	-	-	-
765 TELEPHONISTEN NICHTAKTIVE ERWERBSPERSONEN	2	-	-	-	-	-	-	-	2	-	1	1	-	-	-
AUF SUCHE N.ERW.-T	2	-	-	-	-	-	-	-	2	-	1	1	-	-	-
ERWERBSTAETIGE TEILZEITERWERBSTAE	2	-	-	-	-	-	-	-	2	-	1	1	-	-	-
270 ZUSCHNEIDER, SCHNITTSCHA MACHER	1	-	-	-	-	-	-	-	1	-	-	1	-	-	-
082 MASCHINENBAU HTL	1	-	-	-	-	-	-	-	1	-	1	-	-	-	-
780 GASTWIRTE, HOTELIERS NICHTAKTIVE ERWERBSPERSONEN	3	-	-	-	-	-	-	-	3	-	2	1	-	-	-
AUF SUCHE N.ERW.-T	3	-	-	-	-	-	-	-	3	-	2	1	-	-	-
ERWERBSTAETIGE TEILZEITERWERBSTAE	3	-	-	-	-	-	-	-	3	-	2	1	-	-	-
403 INSTRUMENTENOPTIKER	1	-	-	-	-	-	-	-	1	-	1	-	-	-	-
780 GASTWIRTE, HOTELIERS	1	-	-	-	-	-	-	-	1	-	-	1	-	-	-
089 DRUCKTECHNIK HTL	1	-	-	-	-	-	-	-	1	-	1	-	-	-	-
784 HOTELFACHASSISTENTINNEN NICHTAKTIVE ERWERBSPERSONEN	1	-	-	-	-	-	-	-	1	-	1	-	-	-	-
AUF SUCHE N.ERW.-T	1	-	-	-	-	-	-	-	1	-	1	-	-	-	-
ERWERBSTAETIGE TEILZEITERWERBSTAE	1	-	-	-	-	-	-	-	1	-	1	-	-	-	-
703 VERKAEUFER	1	-	-	-	-	-	-	-	1	-	1	-	-	-	-

Personen mit ursprünglich und später erlerntem Beruf nach ihrer gegenwärtigen Tätigkeit sowie nach Alter, Geschlecht und Heimat

3.27 Ursprünglich erlernter Beruf Später erlernter Beruf Gegenwärtige Tätigkeit	Im ganzen	Männer							Frauen						
		Total	—24	25—39	40—49	50—59	60—64	65+	Total	—24	25—39	40—49	50—59	60—64	65+
	1	2	3	4	5	6	7	8	9	10	11	12	13	14	15
IM GANZEN															
787 KELLNER, SERVIERTOECHTER NICHTAKTIVE ERWERBSPERSONEN AUF SUCHE N. ERW.-T ERWERBSTÄETIGE TEILZEITERWERBSTAE	7 2 5 5 5	-	-	-	-	-	-	-	-	7	2	4	1	-	-
087 ELEKTROTECHNIK, ELEKTRON 796 HAUSANGESTELLTE	4 1	-	-	-	-	-	-	-	-	4	1	3	-	-	-
790 KOECHE NICHTAKTIVE ERWERBSPERSONEN AUF SUCHE N. ERW.-T ERWERBSTÄETIGE TEILZEITERWERBSTAE	1 1 1 1 1	1	-	-	1	-	-	-	-	-	-	-	-	-	-
780 GASTWIRTE, HOTELIERS 796 HAUSANGESTELLTE NICHTAKTIVE ERWERBSPERSONEN AUF SUCHE N. ERW.-T ERWERBSTÄETIGE TEILZEITERWERBSTAE	1 2 1 1 1 1	1	-	-	1	-	-	-	-	-	1	-	1	-	-
790 KOECHE	1	-	-	-	-	-	-	-	-	1	1	-	-	-	-
841 POLIZISTEN, POL.-ASSISTENTIN NICHTAKTIVE ERWERBSPERSONEN AUF SUCHE N. ERW.-T ERWERBSTÄETIGE TEILZEITERWERBSTAE	2 2 2 2 2	2	-	2	-	-	-	-	-	-	-	-	-	-	-
841 POLIZISTEN, POL.-ASSISTE	2	2	-	2	-	-	-	-	-	-	-	-	-	-	-
905 DEKORATIONSGESTALTER (DEKORATEURE) NICHTAKTIVE ERWERBSPERSONEN AUF SUCHE N. ERW.-T ERWERBSTÄETIGE TEILZEITERWERBSTAE	3 2 1 1 1 1	1	-	1	-	-	-	-	-	2	2	-	-	-	-
479 SONSTIGE MONTEURE	1	1	-	1	-	-	-	-	-	-	-	-	-	-	-
928 TURN-, SPORTLEHRER NICHTAKTIVE ERWERBSPERSONEN AUF SUCHE N. ERW.-T ERWERBSTÄETIGE TEILZEITERWERBSTAE	1 1 1 1 1	1	1	-	-	-	-	-	-	-	-	-	-	-	-
928 TURN-, SPORTLEHRER	1	1	1	-	-	-	-	-	-	-	-	-	-	-	-
704 APOTHEKERHELFERINNEN	5	-	-	-	-	-	-	-	-	5	1	3	-	1	-
340 SCHRIFTSETZER NICHTAKTIVE ERWERBSPERSONEN AUF SUCHE N. ERW.-T ERWERBSTÄETIGE TEILZEITERWERBSTAE	1 1 1 1 1	-	-	-	-	-	-	-	-	1	1	-	-	-	-
340 SCHRIFTSETZER	1	-	-	-	-	-	-	-	-	1	1	-	-	-	-
541 ZAHNTECHNIKER NICHTAKTIVE ERWERBSPERSONEN AUF SUCHE N. ERW.-T ERWERBSTÄETIGE TEILZEITERWERBSTAE	1 1 1 1 1	-	-	-	-	-	-	-	-	1	-	1	-	-	-
682 SONST. BUEROPERSONAL (ANGELE NICHTAKTIVE ERWERBSPERSONEN AUF SUCHE N. ERW.-T ERWERBSTÄETIGE TEILZEITERWERBSTAE	1 1 1 1 1	-	-	-	-	-	-	-	-	1	-	1	-	-	-
082 MASCHINENBAU HTL	1	-	-	-	-	-	-	-	-	1	-	1	-	-	-
864 DIPLOMIERTE KRANKENSCHWESTER (DIPL. PFLEGER) NICHTAKTIVE ERWERBSPERSONEN AUF SUCHE N. ERW.-T ERWERBSTÄETIGE TEILZEITERWERBSTAE	1 1 1 1 1	-	-	-	-	-	-	-	-	1	-	-	-	1	-
796 HAUSANGESTELLTE	1	-	-	-	-	-	-	-	-	1	-	-	-	1	-
932 KRIPPENLEITERINNEN, HORTNERI NICHTAKTIVE ERWERBSPERSONEN AUF SUCHE N. ERW.-T ERWERBSTÄETIGE TEILZEITERWERBSTAE	1 1 1 1 1	-	-	-	-	-	-	-	-	1	-	1	-	-	-
705 BUCHHAENDLER, VERLAGSKAU	2	1	-	-	1	-	-	-	-	1	-	-	-	1	-
122 SCHULE FUER BIBLIOTHEKARE NICHTAKTIVE ERWERBSPERSONEN AUF SUCHE N. ERW.-T ERWERBSTÄETIGE TEILZEITERWERBSTAE	1 1 1 1 1	1	-	-	1	-	-	-	-	-	-	-	-	-	-
891 BIBLIOTHEKARE, ARCHIVARE KONSERVATOREN	1	1	-	-	1	-	-	-	-	-	-	-	-	-	-
133 MATURITAETSSCHULE NICHTAKTIVE ERWERBSPERSONEN AUF SUCHE N. ERW.-T ERWERBSTÄETIGE TEILZEITERWERBSTAE	1 1 1 1 1	-	-	-	-	-	-	-	-	1	-	-	-	1	-
706 DROGISTEN	1	-	-	-	-	-	-	-	-	1	-	1	-	-	-
821 KOSMETIKER (-INNEN) NICHTAKTIVE	1 1	-	-	-	-	-	-	-	-	1	-	1	-	-	-

Personen mit ursprünglich und später erlerntem Beruf nach ihrer gegenwärtigen Tätigkeit sowie nach Alter, Geschlecht und Heimat

3.27 Ursprünglich erlernter Beruf Später erlernter Beruf Gegenwärtige Tätigkeit	Im ganzen	Männer							Frauen							
		Total	-24	25-39	40-49	50-59	60-64	65+	Total	-24	25-39	40-49	50-59	60-64	65+	
		1	2	3	4	5	6	7	8	9	10	11	12	13	14	15
IM GANZEN																
801 RAUM- UND GEBÄUDEREINIG	1	1	-	-	1	-	-	-	-	-	-	-	-	-	-	-
741 STATIONSBEAMTE	3	3	-	1	2	-	-	-	-	-	-	-	-	-	-	-
680 KAUFMÄNNISCHE ANGESTELLTE NICHTAKTIVE ERWERBSPERSONEN	2	2	-	-	2	-	-	-	-	-	-	-	-	-	-	-
AUF SUCHE N. ERW.-T	2	2	-	-	2	-	-	-	-	-	-	-	-	-	-	-
ERWERBSTÄETIGE TEILZEITERWERBSTAE	2	2	-	-	2	-	-	-	-	-	-	-	-	-	-	-
680 KAUFMÄNNISCHE ANGESTELLT	1	1	-	-	1	-	-	-	-	-	-	-	-	-	-	-
083 MIKROTECHNIK, UHRENTECHN	1	1	-	-	1	-	-	-	-	-	-	-	-	-	-	-
683 BUCHHALTER NICHTAKTIVE ERWERBSPERSONEN	1	1	-	1	-	-	-	-	-	-	-	-	-	-	-	-
AUF SUCHE N. ERW.-T	1	1	-	1	-	-	-	-	-	-	-	-	-	-	-	-
ERWERBSTÄETIGE TEILZEITERWERBSTAE	1	1	-	1	-	-	-	-	-	-	-	-	-	-	-	-
083 MIKROTECHNIK, UHRENTECHN	1	1	-	1	-	-	-	-	-	-	-	-	-	-	-	-
750 UEBR. BETRIEBSBEAMTE VON	1	1	-	-	1	-	-	-	-	-	-	-	-	-	-	-
929 AUTOFÄHRLERER NICHTAKTIVE ERWERBSPERSONEN	1	1	-	-	1	-	-	-	-	-	-	-	-	-	-	-
AUF SUCHE N. ERW.-T	1	1	-	-	1	-	-	-	-	-	-	-	-	-	-	-
ERWERBSTÄETIGE TEILZEITERWERBSTAE	1	1	-	-	1	-	-	-	-	-	-	-	-	-	-	-
929 AUTOFÄHRLERER	1	1	-	-	1	-	-	-	-	-	-	-	-	-	-	-
751 MATROSEN	1	1	-	-	-	-	-	1	-	-	-	-	-	-	-	-
405 UEBRIGE BERUFE DER STEIN-, ERDEN- UND GLASVERARBEITUNG NICHTAKTIVE ERWERBSPERSONEN	1	1	-	-	-	-	-	1	-	-	-	-	-	-	-	-
AUF SUCHE N. ERW.-T	-	-	-	-	-	-	-	-	-	-	-	-	-	-	-	-
ERWERBSTÄETIGE TEILZEITERWERBSTAE	-	-	-	-	-	-	-	-	-	-	-	-	-	-	-	-
760 SCHALTER- BUERO- UND VE BEAMTE DER PTT	17	9	-	3	2	2	1	1	8	3	2	2	1	-	-	-
135 SONSTIGE HANDELSCHULE, VER- KEHRSSCHULE NICHTAKTIVE ERWERBSPERSONEN	2	2	-	1	1	-	-	-	-	-	-	-	-	-	-	-
AUF SUCHE N. ERW.-T	2	2	-	1	1	-	-	-	-	-	-	-	-	-	-	-
ERWERBSTÄETIGE TEILZEITERWERBSTAE	2	2	-	1	1	-	-	-	-	-	-	-	-	-	-	-
081 TIEFBAU HTL	1	1	-	1	-	-	-	-	-	-	-	-	-	-	-	-
720 VERSICHERUNGSINSPEKTOREN UND -AGENTEN	1	1	-	-	1	-	-	-	-	-	-	-	-	-	-	-
150 LANDWIRTE, VIEHZUECHTER NICHTAKTIVE ERWERBSPERSONEN	1	1	-	-	-	1	-	-	-	-	-	-	-	-	-	-
AUF SUCHE N. ERW.-T	1	1	-	-	-	1	-	-	-	-	-	-	-	-	-	-
ERWERBSTÄETIGE TEILZEITERWERBSTAE	1	1	-	-	-	1	-	-	-	-	-	-	-	-	-	-
150 LANDWIRTE, VIEHZUECHTER	1	1	-	-	-	1	-	-	-	-	-	-	-	-	-	-
680 KAUFMÄNNISCHE ANGESTELLTE NICHTAKTIVE ERWERBSPERSONEN	1	1	-	-	-	1	-	-	-	-	-	-	-	-	-	-
AUF SUCHE N. ERW.-T	1	1	-	-	-	1	-	-	-	-	-	-	-	-	-	-
ERWERBSTÄETIGE TEILZEITERWERBSTAE	1	1	-	-	-	1	-	-	-	-	-	-	-	-	-	-
680 KAUFMÄNNISCHE ANGESTELLT	1	1	-	-	-	1	-	-	-	-	-	-	-	-	-	-
681 BUEROANGESTELLTE NICHTAKTIVE ERWERBSPERSONEN	1	-	-	-	-	-	-	-	1	1	-	-	-	-	-	-
AUF SUCHE N. ERW.-T	1	-	-	-	-	-	-	-	1	1	-	-	-	-	-	-
ERWERBSTÄETIGE TEILZEITERWERBSTAE	1	-	-	-	-	-	-	-	1	1	-	-	-	-	-	-
084 AUTOMOBILTECHNIK HTL	1	-	-	-	-	-	-	-	1	1	-	-	-	-	-	-
682 SONST. BUEROPERSONAL (ANGELE) NICHTAKTIVE ERWERBSPERSONEN	5	3	-	1	1	-	1	-	2	1	1	-	-	-	-	-
AUF SUCHE N. ERW.-T	5	3	-	1	1	-	1	-	2	1	1	-	-	-	-	-
ERWERBSTÄETIGE TEILZEITERWERBSTAE	5	3	-	1	1	-	1	-	2	1	1	-	-	-	-	-
081 TIEFBAU HTL	1	1	-	1	-	-	-	-	-	-	-	-	-	-	-	-
082 MASCHINENBAU HTL	2	1	-	-	-	-	1	-	1	1	-	-	-	-	-	-
703 VERKAEUFER	1	-	-	-	-	-	-	-	1	-	1	-	-	-	-	-
955 MATERIALVERWALTER, MAGAZ	1	1	-	-	1	-	-	-	-	-	-	-	-	-	-	-
683 BUCHHALTER NICHTAKTIVE ERWERBSPERSONEN	1	1	-	-	-	-	-	-	1	-	-	-	-	-	-	-
AUF SUCHE N. ERW.-T	1	1	-	-	-	-	-	-	1	-	-	-	-	-	-	-
ERWERBSTÄETIGE TEILZEITERWERBSTAE	-	-	-	-	-	-	-	-	-	-	-	-	-	-	-	-
684 KASSIERE NICHTAKTIVE ERWERBSPERSONEN	1	1	-	1	-	-	-	-	-	-	-	-	-	-	-	-
AUF SUCHE N. ERW.-T	1	1	-	1	-	-	-	-	-	-	-	-	-	-	-	-
ERWERBSTÄETIGE TEILZEITERWERBSTAE	1	1	-	1	-	-	-	-	-	-	-	-	-	-	-	-
084 AUTOMOBILTECHNIK HTL	1	1	-	1	-	-	-	-	-	-	-	-	-	-	-	-
692 ANDERE BERUFE DER AUTOMATISC DATENVERARBEITUNG NICHTAKTIVE	1	-	-	-	-	-	-	-	1	1	-	-	-	-	-	-

Personen mit ursprünglich und später erlerntem Beruf nach ihrer gegenwärtigen Tätigkeit sowie nach Alter, Geschlecht und Heimat

3.27 Ursprünglich erlernter Beruf Später erlernter Beruf Gegenwärtige Tätigkeit	Im ganzen	Männer							Frauen							
		Total	—24	25—39	40—49	50—59	60—64	65+	Total	—24	25—39	40—49	50—59	60—64	65+	
		1	2	3	4	5	6	7	8	9	10	11	12	13	14	15
IM GANZEN-																
ERWERBSPERSONEN AUF SUCHE N. ERW.-T	1	-	-	-	-	-	-	-	-	1	1	-	-	-	-	-
ERWERBSTÄETIGE	1	-	-	-	-	-	-	-	-	1	1	-	-	-	-	-
TEILZEITERWERBSTAE	-	-	-	-	-	-	-	-	-	-	-	-	-	-	-	-
692 ANDERE BERUFE DER AUTOMA DATENVERARBEITUNG	1	-	-	-	-	-	-	-	-	1	1	-	-	-	-	-
765 TELEPHONISTEN NICHTAKTIVE	1	-	-	-	-	-	-	-	-	1	-	-	1	-	-	-
ERWERBSPERSONEN AUF SUCHE N. ERW.-T	1	-	-	-	-	-	-	-	-	1	-	-	1	-	-	-
ERWERBSTÄETIGE	1	-	-	-	-	-	-	-	-	1	-	-	1	-	-	-
TEILZEITERWERBSTAE	-	-	-	-	-	-	-	-	-	-	-	-	-	-	-	-
085 HEIZUNGS-, LUEFTUNGS-, K TECHNIK HTL	1	-	-	-	-	-	-	-	-	1	-	-	1	-	-	-
766 TELEGRAPHISTEN, FUNKER NICHTAKTIVE	1	-	-	-	-	-	-	-	-	1	-	-	1	-	-	-
ERWERBSPERSONEN AUF SUCHE N. ERW.-T	1	-	-	-	-	-	-	-	-	1	-	-	1	-	-	-
ERWERBSTÄETIGE	1	-	-	-	-	-	-	-	-	1	-	-	1	-	-	-
TEILZEITERWERBSTAE	-	-	-	-	-	-	-	-	-	-	-	-	-	-	-	-
794 LINGIEREN NICHTAKTIVE	1	-	-	-	-	-	-	-	-	1	-	-	-	1	-	-
ERWERBSPERSONEN AUF SUCHE N. ERW.-T	1	-	-	-	-	-	-	-	-	1	-	-	-	1	-	-
ERWERBSTÄETIGE	1	-	-	-	-	-	-	-	-	1	-	-	-	1	-	-
TEILZEITERWERBSTAE	-	-	-	-	-	-	-	-	-	-	-	-	-	-	-	-
794 LINGIEREN	1	-	-	-	-	-	-	-	-	1	-	-	-	1	-	-
796 HAUSANGESTELLTE NICHTAKTIVE	1	-	-	-	-	-	-	-	-	1	-	-	1	-	-	-
ERWERBSPERSONEN AUF SUCHE N. ERW.-T	1	-	-	-	-	-	-	-	-	1	-	-	1	-	-	-
ERWERBSTÄETIGE	1	-	-	-	-	-	-	-	-	1	-	-	1	-	-	-
TEILZEITERWERBSTAE	-	-	-	-	-	-	-	-	-	-	-	-	-	-	-	-
763 UNIFORMIERTE POSTBEAMTE	3	3	2	1	-	-	-	-	-	-	-	-	-	-	-	-
397 SONSTIGE KERAMIKARBEITER NICHTAKTIVE	1	1	1	-	-	-	-	-	-	-	-	-	-	-	-	-
ERWERBSPERSONEN AUF SUCHE N. ERW.-T	1	1	1	-	-	-	-	-	-	-	-	-	-	-	-	-
ERWERBSTÄETIGE	1	1	1	-	-	-	-	-	-	-	-	-	-	-	-	-
TEILZEITERWERBSTAE	-	-	-	-	-	-	-	-	-	-	-	-	-	-	-	-
397 SONSTIGE KERAMIKARBEITER	1	1	1	-	-	-	-	-	-	-	-	-	-	-	-	-
733 LASTWAGENFUEHRER, CHAUFFEURE NICHTAKTIVE	2	2	1	1	-	-	-	-	-	-	-	-	-	-	-	-
ERWERBSPERSONEN AUF SUCHE N. ERW.-T	2	2	1	1	-	-	-	-	-	-	-	-	-	-	-	-
ERWERBSTÄETIGE	2	2	1	1	-	-	-	-	-	-	-	-	-	-	-	-
TEILZEITERWERBSTAE	-	-	-	-	-	-	-	-	-	-	-	-	-	-	-	-
733 LASTWAGENFUEHRER, CHAUFF	2	2	1	1	-	-	-	-	-	-	-	-	-	-	-	-
765 TELEPHONISTEN	5	-	-	-	-	-	-	-	-	5	-	3	2	-	-	-
135 SONSTIGE HANDELSCHULE, VER- KEHRSSCHULE NICHTAKTIVE	3	-	-	-	-	-	-	-	-	3	-	3	-	-	-	-
ERWERBSPERSONEN AUF SUCHE N. ERW.-T	1	-	-	-	-	-	-	-	-	1	-	1	-	-	-	-
ERWERBSTÄETIGE	2	-	-	-	-	-	-	-	-	2	-	2	-	-	-	-
TEILZEITERWERBSTAE	-	-	-	-	-	-	-	-	-	-	-	-	-	-	-	-
150 LANDWIRTE, VIEHZUECHTER	1	-	-	-	-	-	-	-	-	1	-	1	-	-	-	-
081 TIEFBAU HTL	1	-	-	-	-	-	-	-	-	1	-	1	-	-	-	-
682 SONST. BUEROPERSONAL (ANGELE NICHTAKTIVE	1	-	-	-	-	-	-	-	-	1	-	-	1	-	-	-
ERWERBSPERSONEN AUF SUCHE N. ERW.-T	1	-	-	-	-	-	-	-	-	1	-	-	1	-	-	-
ERWERBSTÄETIGE	1	-	-	-	-	-	-	-	-	1	-	-	1	-	-	-
TEILZEITERWERBSTAE	-	-	-	-	-	-	-	-	-	-	-	-	-	-	-	-
083 MIKROTECHNIK, UHRENTCHN	1	-	-	-	-	-	-	-	-	1	-	-	1	-	-	-
766 TELEGRAPHISTEN, FUNKER NICHTAKTIVE	1	-	-	-	-	-	-	-	-	1	-	-	1	-	-	-
ERWERBSPERSONEN AUF SUCHE N. ERW.-T	1	-	-	-	-	-	-	-	-	1	-	-	1	-	-	-
ERWERBSTÄETIGE	1	-	-	-	-	-	-	-	-	1	-	-	1	-	-	-
TEILZEITERWERBSTAE	-	-	-	-	-	-	-	-	-	-	-	-	-	-	-	-
766 TELEGRAPHISTEN, FUNKER	2	1	-	1	-	-	-	-	-	1	-	1	-	-	-	-
135 SONSTIGE HANDELSCHULE, VER- KEHRSSCHULE NICHTAKTIVE	1	-	-	-	-	-	-	-	-	1	-	1	-	-	-	-
ERWERBSPERSONEN AUF SUCHE N. ERW.-T	1	-	-	-	-	-	-	-	-	1	-	1	-	-	-	-
ERWERBSTÄETIGE	1	-	-	-	-	-	-	-	-	1	-	1	-	-	-	-
TEILZEITERWERBSTAE	-	-	-	-	-	-	-	-	-	-	-	-	-	-	-	-
081 TIEFBAU HTL	1	-	-	-	-	-	-	-	-	1	-	1	-	-	-	-
680 KAUFMAENNISCHE ANGESTELLTE NICHTAKTIVE	1	1	-	1	-	-	-	-	-	-	-	-	-	-	-	-
ERWERBSPERSONEN AUF SUCHE N. ERW.-T	1	1	-	1	-	-	-	-	-	-	-	-	-	-	-	-
ERWERBSTÄETIGE	1	1	-	1	-	-	-	-	-	-	-	-	-	-	-	-
TEILZEITERWERBSTAE	-	-	-	-	-	-	-	-	-	-	-	-	-	-	-	-
086 REAKTORTECHNIK HTL	1	1	-	1	-	-	-	-	-	-	-	-	-	-	-	-
770 TRANSPORT- U. SPEDITIONS	1	1	-	1	-	-	-	-	-	-	-	-	-	-	-	-
660 BAUFUEHRER NICHTAKTIVE	1	1	-	1	-	-	-	-	-	-	-	-	-	-	-	-
ERWERBSPERSONEN AUF SUCHE N. ERW.-T	1	1	-	1	-	-	-	-	-	-	-	-	-	-	-	-
ERWERBSTÄETIGE	1	1	-	1	-	-	-	-	-	-	-	-	-	-	-	-
TEILZEITERWERBSTAE	-	-	-	-	-	-	-	-	-	-	-	-	-	-	-	-
660 BAUFUEHRER	1	1	-	1	-	-	-	-	-	-	-	-	-	-	-	-

Personen mit ursprünglich und später erlerntem Beruf nach ihrer gegenwärtigen Tätigkeit sowie nach Alter, Geschlecht und Heimat

3.27 Ursprünglich erlernter Beruf Später erlernter Beruf Gegenwärtige Tätigkeit	Im ganzen	Männer							Frauen							
		Total	-24	25-39	40-49	50-59	60-64	65+	Total	-24	25-39	40-49	50-59	60-64	65+	
		1	2	3	4	5	6	7	8	9	10	11	12	13	14	15
IM GANZEN																
780 GASTWIRTE, HOTELIERS	2	2	-	-	1	-	1	-	-	-	-	-	-	-	-	-
703 VERKAUEFER NICHTAKTIVE	1	1	-	-	-	-	1	-	-	-	-	-	-	-	-	-
ERWERBSPERSONEN AUF SUCHE N. ERW.-T	1	1	-	-	-	-	1	-	-	-	-	-	-	-	-	-
ERWERBSTAETIGE	1	1	-	-	-	-	1	-	-	-	-	-	-	-	-	-
TEILZEITERWERBSTAE	1	1	-	-	-	-	1	-	-	-	-	-	-	-	-	-
714 UEBR. KAUFLEUTE UND OESC FUHRER IN GROSS- U. DETA	1	1	-	-	-	-	1	-	-	-	-	-	-	-	-	-
790 KOECHE NICHTAKTIVE	1	1	-	-	1	-	-	-	-	-	-	-	-	-	-	-
ERWERBSPERSONEN AUF SUCHE N. ERW.-T	1	1	-	-	1	-	-	-	-	-	-	-	-	-	-	-
ERWERBSTAETIGE	1	1	-	-	1	-	-	-	-	-	-	-	-	-	-	-
TEILZEITERWERBSTAE	1	1	-	-	1	-	-	-	-	-	-	-	-	-	-	-
780 GASTWIRTE, HOTELIERS	1	1	-	-	1	-	-	-	-	-	-	-	-	-	-	-
782 HEIMLEITER	1	-	-	-	-	-	-	-	1	-	-	1	-	-	-	-
703 VERKAUEFER NICHTAKTIVE	1	-	-	-	-	-	-	-	1	-	-	1	-	-	-	-
ERWERBSPERSONEN AUF SUCHE N. ERW.-T	1	-	-	-	-	-	-	-	1	-	-	1	-	-	-	-
ERWERBSTAETIGE	1	-	-	-	-	-	-	-	1	-	-	1	-	-	-	-
TEILZEITERWERBSTAE	1	-	-	-	-	-	-	-	1	-	-	1	-	-	-	-
703 VERKAUEFER	1	-	-	-	-	-	-	-	1	-	-	1	-	-	-	-
783 HAUSWIRTSCHAFTLICHE UND WANDTE AUFSICHTSKRAEFTE	3	1	-	1	-	-	-	-	2	-	1	1	-	-	-	-
405 UEBRIGE BERUFE DER STEIN-, ERDEN- UND GLASVERARBEITUNG NICHTAKTIVE	1	-	-	-	-	-	-	-	1	-	-	1	-	-	-	-
ERWERBSPERSONEN AUF SUCHE N. ERW.-T	1	-	-	-	-	-	-	-	1	-	-	1	-	-	-	-
ERWERBSTAETIGE	1	-	-	-	-	-	-	-	1	-	-	1	-	-	-	-
TEILZEITERWERBSTAE	1	-	-	-	-	-	-	-	1	-	-	1	-	-	-	-
405 UEBRIGE BERUFE DER STEIN ERDEN- UND GLASVERARBEIT	1	-	-	-	-	-	-	-	1	-	-	1	-	-	-	-
471 FERNMELDE- UND ELEKTRONIK- APPARATEMONTEURS (FEAM) NICHTAKTIVE	1	1	-	1	-	-	-	-	-	-	-	-	-	-	-	-
ERWERBSPERSONEN AUF SUCHE N. ERW.-T	1	1	-	1	-	-	-	-	-	-	-	-	-	-	-	-
ERWERBSTAETIGE	1	1	-	1	-	-	-	-	-	-	-	-	-	-	-	-
TEILZEITERWERBSTAE	1	1	-	1	-	-	-	-	-	-	-	-	-	-	-	-
471 FERNMELDE- UND ELEKTRONI APPARATEMONTEURS (FEAM)	1	1	-	1	-	-	-	-	-	-	-	-	-	-	-	-
787 KELLNER, SERVIERTOECHTER NICHTAKTIVE	1	-	-	-	-	-	-	-	1	-	1	-	-	-	-	-
ERWERBSPERSONEN AUF SUCHE N. ERW.-T	1	-	-	-	-	-	-	-	1	-	1	-	-	-	-	-
ERWERBSTAETIGE	1	-	-	-	-	-	-	-	1	-	1	-	-	-	-	-
TEILZEITERWERBSTAE	1	-	-	-	-	-	-	-	1	-	1	-	-	-	-	-
087 ELEKTROTECHNIK, ELEKTRON	1	-	-	-	-	-	-	-	1	-	1	-	-	-	-	-
784 HOTELFACHASSISTENTINNEN	2	-	-	-	-	-	-	-	2	-	2	-	-	-	-	-
134 HANDELSCHULE MIT ANERKANNT DIPLOM NICHTAKTIVE	1	-	-	-	-	-	-	-	1	-	1	-	-	-	-	-
ERWERBSPERSONEN AUF SUCHE N. ERW.-T	1	-	-	-	-	-	-	-	1	-	1	-	-	-	-	-
ERWERBSTAETIGE	1	-	-	-	-	-	-	-	1	-	1	-	-	-	-	-
TEILZEITERWERBSTAE	-	-	-	-	-	-	-	-	-	-	-	-	-	-	-	-
680 KAUFMAENNISCHE ANGESTELL	1	-	-	-	-	-	-	-	1	-	1	-	-	-	-	-
682 SONST. BUEROPERSONAL (ANGELE NICHTAKTIVE	1	-	-	-	-	-	-	-	1	-	1	-	-	-	-	-
ERWERBSPERSONEN AUF SUCHE N. ERW.-T	1	-	-	-	-	-	-	-	1	-	1	-	-	-	-	-
ERWERBSTAETIGE	1	-	-	-	-	-	-	-	1	-	1	-	-	-	-	-
TEILZEITERWERBSTAE	1	-	-	-	-	-	-	-	1	-	1	-	-	-	-	-
082 MASCHINENBAU HTL	1	-	-	-	-	-	-	-	1	-	1	-	-	-	-	-
785 BUFFETDAMEN	2	-	-	-	-	-	-	-	2	1	-	-	-	1	-	-
780 GASTWIRTE, HOTELIERS NICHTAKTIVE	1	-	-	-	-	-	-	-	1	-	-	-	-	1	-	-
ERWERBSPERSONEN AUF SUCHE N. ERW.-T	1	-	-	-	-	-	-	-	1	-	-	-	-	1	-	-
ERWERBSTAETIGE	1	-	-	-	-	-	-	-	1	-	-	-	-	1	-	-
TEILZEITERWERBSTAE	1	-	-	-	-	-	-	-	1	-	-	-	-	1	-	-
780 GASTWIRTE, HOTELIERS	1	-	-	-	-	-	-	-	1	-	-	-	-	1	-	-
950 BERGFUEHRER, FREMDENFUEHRER NICHTAKTIVE	1	-	-	-	-	-	-	-	1	1	-	-	-	-	-	-
ERWERBSPERSONEN AUF SUCHE N. ERW.-T	1	-	-	-	-	-	-	-	1	1	-	-	-	-	-	-
ERWERBSTAETIGE	1	-	-	-	-	-	-	-	1	1	-	-	-	-	-	-
TEILZEITERWERBSTAE	1	-	-	-	-	-	-	-	1	1	-	-	-	-	-	-
950 BERGFUEHRER, FREMDENFUEH	1	-	-	-	-	-	-	-	1	1	-	-	-	-	-	-
787 KELLNER, SERVIERTOECHTER	23	7	1	6	-	-	-	-	16	2	7	4	2	-	-	-
258 WEBER NICHTAKTIVE	1	-	-	-	-	-	-	-	1	-	-	-	-	1	-	-
ERWERBSPERSONEN AUF SUCHE N. ERW.-T	1	-	-	-	-	-	-	-	1	-	-	-	-	1	-	-
ERWERBSTAETIGE	1	-	-	-	-	-	-	-	1	-	-	-	-	1	-	-
TEILZEITERWERBSTAE	-	-	-	-	-	-	-	-	1	-	-	-	-	1	-	-
703 VERKAUEFER	1	-	-	-	-	-	-	-	1	-	-	-	-	1	-	-
429 METALLSCHLEIFER UND -POLIERE NICHTAKTIVE	1	-	-	-	-	-	-	-	1	-	-	-	-	1	-	-
ERWERBSPERSONEN AUF SUCHE N. ERW.-T	1	-	-	-	-	-	-	-	1	-	-	-	-	1	-	-
ERWERBSTAETIGE	1	-	-	-	-	-	-	-	1	-	-	-	-	1	-	-

Personen mit ursprünglich und später erlerntem Beruf nach ihrer gegenwärtigen Tätigkeit sowie nach Alter, Geschlecht und Heimat

3.27 Ursprünglich erlernter Beruf Später erlernter Beruf Gegenwärtige Tätigkeit	Im ganzen	Männer							Frauen							
		Total	—24	25—39	40—49	50—59	60—64	65+	Total	—24	25—39	40—49	50—59	60—64	65+	
		1	2	3	4	5	6	7	8	9	10	11	12	13	14	15
IM GANZEN																
788 STEWARDS, PURSERS, HOSTE	1	-	-	-	-	-	-	-	-	1	-	1	-	-	-	-
070 ARCHITEKTUR NICHTAKTIVE ERWERBSPERSONEN	1	-	-	-	-	-	-	-	-	1	-	1	-	-	-	-
AUF SUCHE N. ERW.-T	1	-	-	-	-	-	-	-	-	1	-	1	-	-	-	-
ERWERBSTÄETIGE	1	-	-	-	-	-	-	-	-	1	-	1	-	-	-	-
TEILZEITERWERBSTAE	1	-	-	-	-	-	-	-	-	1	-	1	-	-	-	-
670 UNTERNEHMER, DIREKTOREN SCHAFTSFUEHRER (PRIVATW	1	-	-	-	-	-	-	-	-	1	-	1	-	-	-	-
790 KOECHE	63	47	5	28	9	2	1	2	16	8	2	2	1	-	-	
126 ANDERE SCHULE FUER HOEHERE F ODER BERUFAUSSILDUNG NICHTAKTIVE	1	1	-	-	-	1	-	-	-	-	-	-	-	-	-	
ERWERBSPERSONEN	1	1	-	-	-	1	-	-	-	-	-	-	-	-	-	
AUF SUCHE N. ERW.-T	1	1	-	-	-	1	-	-	-	-	-	-	-	-	-	
ERWERBSTÄETIGE	1	1	-	-	-	1	-	-	-	-	-	-	-	-	-	
TEILZEITERWERBSTAE	1	1	-	-	-	1	-	-	-	-	-	-	-	-	-	
957 HILFSARBEITER, TAGLOEHNE NAEHERE TAETIGKEITSANGAB	1	1	-	-	-	1	-	-	-	-	-	-	-	-	-	
134 HANDELSCHULE MIT ANERKANNT DIPLOM NICHTAKTIVE	1	1	-	-	1	-	-	-	-	-	-	-	-	-	-	
ERWERBSPERSONEN	1	1	-	-	1	-	-	-	-	-	-	-	-	-	-	
AUF SUCHE N. ERW.-T	1	1	-	-	1	-	-	-	-	-	-	-	-	-	-	
ERWERBSTÄETIGE	1	1	-	-	1	-	-	-	-	-	-	-	-	-	-	
TEILZEITERWERBSTAE	1	1	-	-	1	-	-	-	-	-	-	-	-	-	-	
670 UNTERNEHMER, DIREKTOREN SCHAFTSFUEHRER (PRIVATW	1	1	-	-	1	-	-	-	-	-	-	-	-	-	-	
135 SONSTIGE HANDELSCHULE, VER- KEHRSSCHULE NICHTAKTIVE	4	3	1	-	1	1	-	-	1	-	-	1	-	-	-	
ERWERBSPERSONEN	4	3	1	-	1	1	-	-	1	-	-	1	-	-	-	
AUF SUCHE N. ERW.-T	4	3	1	-	1	1	-	-	1	-	-	1	-	-	-	
ERWERBSTÄETIGE	4	3	1	-	1	1	-	-	1	-	-	1	-	-	-	
TEILZEITERWERBSTAE	1	1	-	-	1	1	-	-	1	-	-	1	-	-	-	
670 UNTERNEHMER, DIREKTOREN SCHAFTSFUEHRER (PRIVATW	1	1	-	-	1	-	-	-	-	-	-	-	-	-	-	
081 TIEFBAU HTL	1	1	-	-	-	1	-	-	-	-	-	-	-	-	-	
083 MIKROTECHNIK, UHRENTCHN	1	-	-	-	-	-	-	-	1	-	-	1	-	-	-	
790 KOECHE	1	1	1	-	-	-	-	-	-	-	-	-	-	-	-	
141 HAUSWIRTSCHAFTLICHE SCHULE, BAEUERINNENSCHULE NICHTAKTIVE	1	-	-	-	-	-	-	-	1	-	1	-	-	-	-	
ERWERBSPERSONEN	1	-	-	-	-	-	-	-	1	-	1	-	-	-	-	
AUF SUCHE N. ERW.-T	1	-	-	-	-	-	-	-	1	-	1	-	-	-	-	
ERWERBSTÄETIGE	1	-	-	-	-	-	-	-	1	-	1	-	-	-	-	
TEILZEITERWERBSTAE	1	-	-	-	-	-	-	-	1	-	1	-	-	-	-	
150 LANDWIRTE, VIEHZUECHTER	1	-	-	-	-	-	-	-	1	-	1	-	-	-	-	
212 KONDITOREN-CONFISEURE NICHTAKTIVE	4	4	-	4	-	-	-	-	-	-	-	-	-	-	-	
ERWERBSPERSONEN	4	4	-	4	-	-	-	-	-	-	-	-	-	-	-	
AUF SUCHE N. ERW.-T	4	4	-	4	-	-	-	-	-	-	-	-	-	-	-	
ERWERBSTÄETIGE	4	4	-	4	-	-	-	-	-	-	-	-	-	-	-	
TEILZEITERWERBSTAE	4	4	-	4	-	-	-	-	-	-	-	-	-	-	-	
709 HANDELSREISENDE UND VERT	1	1	-	1	-	-	-	-	-	-	-	-	-	-	-	
780 GASTWIRTE, HOTELIERS	1	1	-	1	-	-	-	-	-	-	-	-	-	-	-	
790 KOECHE	1	1	-	1	-	-	-	-	-	-	-	-	-	-	-	
957 HILFSARBEITER, TAGLOEHNE NAEHERE TAETIGKEITSANGAB	1	1	-	1	-	-	-	-	-	-	-	-	-	-	-	
300 SAEGER, HOLZZUSCHNEIDER NICHTAKTIVE	1	1	-	1	-	-	-	-	-	-	-	-	-	-	-	
ERWERBSPERSONEN	1	1	-	1	-	-	-	-	-	-	-	-	-	-	-	
AUF SUCHE N. ERW.-T	1	1	-	1	-	-	-	-	-	-	-	-	-	-	-	
ERWERBSTÄETIGE	1	1	-	1	-	-	-	-	-	-	-	-	-	-	-	
TEILZEITERWERBSTAE	1	1	-	1	-	-	-	-	-	-	-	-	-	-	-	
300 SAEGER, HOLZZUSCHNEIDER	1	1	-	1	-	-	-	-	-	-	-	-	-	-	-	
425 DREHER NICHTAKTIVE	1	1	-	1	-	-	-	-	-	-	-	-	-	-	-	
ERWERBSPERSONEN	1	1	-	1	-	-	-	-	-	-	-	-	-	-	-	
AUF SUCHE N. ERW.-T	1	1	-	1	-	-	-	-	-	-	-	-	-	-	-	
ERWERBSTÄETIGE	1	1	-	1	-	-	-	-	-	-	-	-	-	-	-	
TEILZEITERWERBSTAE	1	1	-	1	-	-	-	-	-	-	-	-	-	-	-	
425 DREHER	1	1	-	1	-	-	-	-	-	-	-	-	-	-	-	
434 SCHWEISSER NICHTAKTIVE	1	1	-	1	-	-	-	-	-	-	-	-	-	-	-	
ERWERBSPERSONEN	1	1	-	1	-	-	-	-	-	-	-	-	-	-	-	
AUF SUCHE N. ERW.-T	1	1	-	1	-	-	-	-	-	-	-	-	-	-	-	
ERWERBSTÄETIGE	1	1	-	1	-	-	-	-	-	-	-	-	-	-	-	
TEILZEITERWERBSTAE	1	1	-	1	-	-	-	-	-	-	-	-	-	-	-	
434 SCHWEISSER	1	1	-	1	-	-	-	-	-	-	-	-	-	-	-	
446 MASCHINENSCHLOSSER NICHTAKTIVE	1	1	-	1	-	-	-	-	-	-	-	-	-	-	-	
ERWERBSPERSONEN	1	1	-	1	-	-	-	-	-	-	-	-	-	-	-	
AUF SUCHE N. ERW.-T	1	1	-	1	-	-	-	-	-	-	-	-	-	-	-	
ERWERBSTÄETIGE	1	1	-	1	-	-	-	-	-	-	-	-	-	-	-	
TEILZEITERWERBSTAE	1	1	-	1	-	-	-	-	-	-	-	-	-	-	-	
085 HEIZUNGS-, LUEFTUNGS-, K TECHNIK HTL	1	1	-	1	-	-	-	-	-	-	-	-	-	-	-	
479 SONSTIGE MONTEURE NICHTAKTIVE	1	1	-	1	-	-	-	-	-	-	-	-	-	-	-	
ERWERBSPERSONEN	1	1	-	1	-	-	-	-	-	-	-	-	-	-	-	
AUF SUCHE N. ERW.-T	1	1	-	1	-	-	-	-	-	-	-	-	-	-	-	
ERWERBSTÄETIGE	1	1	-	1	-	-	-	-	-	-	-	-	-	-	-	
TEILZEITERWERBSTAE	1	1	-	1	-	-	-	-	-	-	-	-	-	-	-	

Personen mit ursprünglich und später erlerntem Beruf nach ihrer gegenwärtigen Tätigkeit sowie nach Alter, Geschlecht und Heimat

3.27 Ursprünglich erlernter Beruf Später erlernter Beruf Gegenwärtige Tätigkeit	Im ganzen	Männer							Frauen							
		Total	—24	25—39	40—49	50—59	60—64	65+	Total	—24	25—39	40—49	50—59	60—64	65+	
		1	2	3	4	5	6	7	8	9	10	11	12	13	14	15
IM GANZEN																
479 SONSTIGE MONTEURE	1	1	-	1	-	-	-	-	-	-	-	-	-	-	-	-
654 LABORGEHILFEN, LABORISTEN (O MEDIZIN. UND PHOTOLABORGEHIL NICHTAKTIVE	1	-	-	-	-	-	-	-	-	1	1	-	-	-	-	-
ERWERBSPERSONEN AUF SUCHE N. ERW.-T	1	-	-	-	-	-	-	-	-	1	1	-	-	-	-	-
ERWERBSTÄETIGE	1	-	-	-	-	-	-	-	-	1	1	-	-	-	-	-
TEILZEITERWERBSTAE	-	-	-	-	-	-	-	-	-	-	-	-	-	-	-	-
654 LABORGEHILFEN, LABORISTE MEDIZIN. UND PHOTOLABORGEHIL	1	-	-	-	-	-	-	-	-	1	1	-	-	-	-	-
657 MASCHINEN- UND ANLAGENWAERTER NICHTAKTIVE	1	1	-	1	-	-	-	-	-	-	-	-	-	-	-	-
ERWERBSPERSONEN AUF SUCHE N. ERW.-T	1	1	-	1	-	-	-	-	-	-	-	-	-	-	-	-
ERWERBSTÄETIGE	1	1	-	1	-	-	-	-	-	-	-	-	-	-	-	-
TEILZEITERWERBSTAE	-	-	-	-	-	-	-	-	-	-	-	-	-	-	-	-
657 MASCHINEN- UND ANLAGENWAE	1	1	-	1	-	-	-	-	-	-	-	-	-	-	-	-
665 SONSTIGE TECHNISCHE FACHKRAE UND BERATER	1	1	-	-	1	-	-	-	-	-	-	-	-	-	-	-
ERWERBSPERSONEN AUF SUCHE N. ERW.-T	1	1	-	-	1	-	-	-	-	-	-	-	-	-	-	-
ERWERBSTÄETIGE	1	1	-	-	1	-	-	-	-	-	-	-	-	-	-	-
TEILZEITERWERBSTAE	-	-	-	-	-	-	-	-	-	-	-	-	-	-	-	-
665 SONSTIGE TECHNISCHE FACH UND BERATER	1	1	-	-	1	-	-	-	-	-	-	-	-	-	-	-
682 SONST. BUEROPERSONAL (ANGELE NICHTAKTIVE	1	1	-	-	1	-	-	-	-	-	-	-	-	-	-	-
ERWERBSPERSONEN AUF SUCHE N. ERW.-T	1	1	-	-	1	-	-	-	-	-	-	-	-	-	-	-
ERWERBSTÄETIGE	1	1	-	-	1	-	-	-	-	-	-	-	-	-	-	-
TEILZEITERWERBSTAE	-	-	-	-	-	-	-	-	-	-	-	-	-	-	-	-
682 MASCHINENBAU HTL	1	1	-	-	1	-	-	-	-	-	-	-	-	-	-	-
703 VERKAEUFER NICHTAKTIVE	1	-	-	-	-	-	-	-	-	1	-	-	-	1	-	-
ERWERBSPERSONEN AUF SUCHE N. ERW.-T	1	-	-	-	-	-	-	-	-	1	-	-	-	1	-	-
ERWERBSTÄETIGE	1	-	-	-	-	-	-	-	-	1	-	-	-	1	-	-
TEILZEITERWERBSTAE	-	-	-	-	-	-	-	-	-	-	-	-	-	-	-	-
703 VERKAEUFER	1	-	-	-	-	-	-	-	-	1	-	-	-	1	-	-
733 LASTWAGENFUEHRER, CHAUFFEURE NICHTAKTIVE	4	4	-	3	1	-	-	-	-	-	-	-	-	-	-	-
ERWERBSPERSONEN AUF SUCHE N. ERW.-T	4	4	-	3	1	-	-	-	-	-	-	-	-	-	-	-
ERWERBSTÄETIGE	4	4	-	3	1	-	-	-	-	-	-	-	-	-	-	-
TEILZEITERWERBSTAE	-	-	-	-	-	-	-	-	-	-	-	-	-	-	-	-
733 LASTWAGENFUEHRER, CHAUFF	3	3	-	3	-	-	-	-	-	-	-	-	-	-	-	-
955 MATERIALVERWALTER, MAGAZ	1	1	-	-	1	-	-	-	-	-	-	-	-	-	-	-
737 BERUFSPILOTEN NICHTAKTIVE	1	1	-	1	-	-	-	-	-	-	-	-	-	-	-	-
ERWERBSPERSONEN AUF SUCHE N. ERW.-T	1	1	-	1	-	-	-	-	-	-	-	-	-	-	-	-
ERWERBSTÄETIGE	1	1	-	1	-	-	-	-	-	-	-	-	-	-	-	-
TEILZEITERWERBSTAE	-	-	-	-	-	-	-	-	-	-	-	-	-	-	-	-
670 UNTERNEHMER, DIREKTOREN SCHAFFTSFUEHRER (PRIVATM	1	1	-	1	-	-	-	-	-	-	-	-	-	-	-	-
751 MATROSEN NICHTAKTIVE	1	1	-	1	-	-	-	-	-	-	-	-	-	-	-	-
ERWERBSPERSONEN AUF SUCHE N. ERW.-T	1	1	-	1	-	-	-	-	-	-	-	-	-	-	-	-
ERWERBSTÄETIGE	1	1	-	1	-	-	-	-	-	-	-	-	-	-	-	-
TEILZEITERWERBSTAE	-	-	-	-	-	-	-	-	-	-	-	-	-	-	-	-
429 METALLSCHLEIFER UND -POL	1	1	-	1	-	-	-	-	-	-	-	-	-	-	-	-
780 GASTWIRTE, HOTELIERS NICHTAKTIVE	18	16	1	9	3	-	1	2	-	2	-	-	-	-	-	2
ERWERBSPERSONEN AUF SUCHE N. ERW.-T	14	14	1	9	3	-	1	2	-	2	-	-	-	-	-	2
ERWERBSTÄETIGE	14	14	1	9	3	-	1	2	-	2	-	-	-	-	-	2
TEILZEITERWERBSTAE	-	-	-	-	-	-	-	-	-	-	-	-	-	-	-	-
480 UEBRIGE METALLHERSTELLER -BEARBEITER, MASCHINENBA UND ELEKTROWERKER	1	1	-	1	-	-	-	-	-	-	-	-	-	-	-	-
780 GASTWIRTE, HOTELIERS	10	10	-	6	3	-	1	-	-	-	-	-	-	-	-	-
790 KOECHE	3	3	1	2	-	-	-	-	-	-	-	-	-	-	-	-
783 HAUSWIRTSCHAFTLICHE UND VER- WANDTE AUFSICHTSKRAEFFTE	1	-	-	-	-	-	-	-	-	1	-	-	-	-	-	1
NICHTAKTIVE	1	-	-	-	-	-	-	-	-	1	-	-	-	-	-	1
ERWERBSPERSONEN AUF SUCHE N. ERW.-T	-	-	-	-	-	-	-	-	-	-	-	-	-	-	-	-
ERWERBSTÄETIGE	-	-	-	-	-	-	-	-	-	-	-	-	-	-	-	-
TEILZEITERWERBSTAE	-	-	-	-	-	-	-	-	-	-	-	-	-	-	-	-
787 KELLNER, SERVIERTOECHTER NICHTAKTIVE	11	4	3	-	1	-	-	-	-	9	7	1	1	-	-	-
ERWERBSPERSONEN AUF SUCHE N. ERW.-T	11	4	3	-	1	-	-	-	-	7	7	1	1	-	-	-
ERWERBSTÄETIGE	11	4	3	-	1	-	-	-	-	7	7	1	1	-	-	-
TEILZEITERWERBSTAE	-	-	-	-	-	-	-	-	-	-	-	-	-	-	-	-
687 ELEKTROTECHNIK, ELEKTROM	10	3	3	-	-	-	-	-	-	7	7	-	-	-	-	-
790 KOECHE	1	1	-	-	1	-	-	-	-	-	-	-	-	-	-	-
791 KUECHEN-, BUFFET- UND OFFICE HILFSPERSONAL NICHTAKTIVE	1	1	-	1	-	-	-	-	-	-	-	-	-	-	-	-
ERWERBSPERSONEN AUF SUCHE N. ERW.-T	1	1	-	1	-	-	-	-	-	-	-	-	-	-	-	-
ERWERBSTÄETIGE	1	1	-	1	-	-	-	-	-	-	-	-	-	-	-	-
TEILZEITERWERBSTAE	-	-	-	-	-	-	-	-	-	-	-	-	-	-	-	-

Personen mit ursprünglich und später erlerntem Beruf nach ihrer gegenwärtigen Tätigkeit sowie nach Alter, Geschlecht und Heimat

3.27 Ursprünglich erlernter Beruf Später erlernter Beruf Gegenwärtige Tätigkeit	Im ganzen	Männer							Frauen							
		Total	-24	25-39	40-49	50-59	60-64	65+	Total	-24	25-39	40-49	50-59	60-64	65+	
		1	2	3	4	5	6	7	8	9	10	11	12	13	14	15
IM GANZEN																
790 KOECHE	1	1	-	1	-	-	-	-	-	-	-	-	-	-	-	-
864 DIPLOMIERTE KRANKENSCHWESTER (DIPL. PFLEOER) NICHTAKTIVE	1	1	-	1	-	-	-	-	-	-	-	-	-	-	-	-
ERWERBSPERSONEN AUF SUCHE N.ERW.-T	-	1	-	1	-	-	-	-	-	-	-	-	-	-	-	-
ERWERBSTAETIGE	1	1	-	1	-	-	-	-	-	-	-	-	-	-	-	-
TEILZEITERWERBSTAE	-	-	-	-	-	-	-	-	-	-	-	-	-	-	-	-
086 REAKTORTECHNIK HTL	1	1	-	1	-	-	-	-	-	-	-	-	-	-	-	-
915 UEBRIGE KUENSTLERISCHE UND VERWANDTE BERUFE NICHTAKTIVE	1	1	-	1	-	-	-	-	-	-	-	-	-	-	-	-
ERWERBSPERSONEN AUF SUCHE N.ERW.-T	-	1	-	1	-	-	-	-	-	-	-	-	-	-	-	-
ERWERBSTAETIGE	1	1	-	1	-	-	-	-	-	-	-	-	-	-	-	-
TEILZEITERWERBSTAE	-	-	-	-	-	-	-	-	-	-	-	-	-	-	-	-
915 UEBRIGE KUENSTLERISCHE U VERWANDTE BERUFE	1	1	-	1	-	-	-	-	-	-	-	-	-	-	-	-
924 BERUFS- UND FACHSCHULLEHRER NICHTAKTIVE	1	1	-	1	-	-	-	-	-	-	-	-	-	-	-	-
ERWERBSPERSONEN AUF SUCHE N.ERW.-T	-	1	-	1	-	-	-	-	-	-	-	-	-	-	-	-
ERWERBSTAETIGE	1	1	-	1	-	-	-	-	-	-	-	-	-	-	-	-
TEILZEITERWERBSTAE	-	-	-	-	-	-	-	-	-	-	-	-	-	-	-	-
924 BERUFS- UND FACHSCHULLEH	1	1	-	1	-	-	-	-	-	-	-	-	-	-	-	-
791 KUECHEN- BUFFET- UND OF HILFSPERSONAL	5	1	-	-	1	-	-	-	-	4	1	-	2	-	1	-
135 SONSTIGE HANDELSCHULE, VER- KEHRSSCHULE NICHTAKTIVE	1	-	-	-	-	-	-	-	-	1	-	-	1	-	-	-
ERWERBSPERSONEN AUF SUCHE N.ERW.-T	-	-	-	-	-	-	-	-	-	1	-	-	1	-	-	-
ERWERBSTAETIGE	1	-	-	-	-	-	-	-	-	1	-	-	1	-	-	-
TEILZEITERWERBSTAE	-	-	-	-	-	-	-	-	-	-	-	-	-	-	-	-
081 TIEFBAU HTL	1	-	-	-	-	-	-	-	-	1	-	-	1	-	-	-
470 FERNSEH- UND RADIOELEKTRONIK ELEKTRIKER NICHTAKTIVE	1	1	-	-	1	-	-	-	-	-	-	-	-	-	-	-
ERWERBSPERSONEN AUF SUCHE N.ERW.-T	-	1	-	-	1	-	-	-	-	-	-	-	-	-	-	-
ERWERBSTAETIGE	1	1	-	-	1	-	-	-	-	-	-	-	-	-	-	-
TEILZEITERWERBSTAE	-	-	-	-	-	-	-	-	-	-	-	-	-	-	-	-
474 ELEKTROMONTEURE	1	1	-	-	1	-	-	-	-	-	-	-	-	-	-	-
703 VERKAEUFER NICHTAKTIVE	2	-	-	-	-	-	-	-	-	2	-	-	1	-	1	-
ERWERBSPERSONEN AUF SUCHE N.ERW.-T	-	2	-	-	-	-	-	-	-	2	-	-	1	-	1	-
ERWERBSTAETIGE	2	-	-	-	-	-	-	-	-	2	-	-	1	-	1	-
TEILZEITERWERBSTAE	1	-	-	-	-	-	-	-	-	1	-	-	1	-	1	-
703 VERKAEUFER	1	-	-	-	-	-	-	-	-	1	-	-	-	-	1	-
805 KLEIDERFAERBER, CHEMISCH	1	-	-	-	-	-	-	-	-	1	-	-	1	-	-	-
760 SCHALTER-, BUERO- UND VERSAN BEAMTE DER PTT NICHTAKTIVE	1	-	-	-	-	-	-	-	-	1	1	-	-	-	-	-
ERWERBSPERSONEN AUF SUCHE N.ERW.-T	-	1	-	-	-	-	-	-	-	1	1	-	-	-	-	-
ERWERBSTAETIGE	1	1	-	-	-	-	-	-	-	1	1	-	-	-	-	-
TEILZEITERWERBSTAE	1	-	-	-	-	-	-	-	-	1	1	-	-	-	-	-
762 POSTBOTEN	1	-	-	-	-	-	-	-	-	1	1	-	-	-	-	-
793 ZIMMERMAEDCHEN, KAMMERDI	1	-	-	-	-	-	-	-	-	1	-	-	-	-	-	1
787 KELLNER, SERVIERTOECHTER NICHTAKTIVE	1	-	-	-	-	-	-	-	-	1	-	-	-	-	-	1
ERWERBSPERSONEN AUF SUCHE N.ERW.-T	-	1	-	-	-	-	-	-	-	1	-	-	-	-	-	1
ERWERBSTAETIGE	1	-	-	-	-	-	-	-	-	-	-	-	-	-	-	-
TEILZEITERWERBSTAE	-	-	-	-	-	-	-	-	-	-	-	-	-	-	-	-
795 HAUSHAELTERINNEN	2	-	-	-	-	-	-	-	-	2	-	-	-	1	-	1
780 GASTWIRTE, HOTELIERS NICHTAKTIVE	1	-	-	-	-	-	-	-	-	1	-	-	-	-	-	1
ERWERBSPERSONEN AUF SUCHE N.ERW.-T	-	1	-	-	-	-	-	-	-	1	-	-	-	-	-	1
ERWERBSTAETIGE	1	-	-	-	-	-	-	-	-	1	-	-	-	-	-	1
TEILZEITERWERBSTAE	1	-	-	-	-	-	-	-	-	1	-	-	-	-	-	1
780 GASTWIRTE, HOTELIERS	1	-	-	-	-	-	-	-	-	1	-	-	-	-	-	1
871 SONSTIGE KRANKENPFLEGE- UND HEILBEHANDLUNGSHELFER NICHTAKTIVE	1	-	-	-	-	-	-	-	-	1	-	-	-	1	-	-
ERWERBSPERSONEN AUF SUCHE N.ERW.-T	-	1	-	-	-	-	-	-	-	1	-	-	-	1	-	-
ERWERBSTAETIGE	1	-	-	-	-	-	-	-	-	-	-	-	-	-	-	-
TEILZEITERWERBSTAE	-	-	-	-	-	-	-	-	-	-	-	-	-	-	-	-
796 HAUSANGESTELLTE	23	-	-	-	-	-	-	-	-	23	8	9	2	1	1	2
134 HANDELSCHULE MIT ANERKANNT DIPLOM NICHTAKTIVE	1	-	-	-	-	-	-	-	-	1	-	1	-	-	-	-
ERWERBSPERSONEN AUF SUCHE N.ERW.-T	-	1	-	-	-	-	-	-	-	1	-	1	-	-	-	-
ERWERBSTAETIGE	1	-	-	-	-	-	-	-	-	-	-	-	-	-	-	-
TEILZEITERWERBSTAE	-	-	-	-	-	-	-	-	-	-	-	-	-	-	-	-
135 SONSTIGE HANDELSCHULE, VER- KEHRSSCHULE NICHTAKTIVE	1	-	-	-	-	-	-	-	-	1	1	-	-	-	-	-
ERWERBSPERSONEN AUF SUCHE N.ERW.-T	-	1	-	-	-	-	-	-	-	1	1	-	-	-	-	-
ERWERBSTAETIGE	1	-	-	-	-	-	-	-	-	1	1	-	-	-	-	-
TEILZEITERWERBSTAE	-	-	-	-	-	-	-	-	-	-	-	-	-	-	-	-
796 HAUSANGESTELLTE	1	-	-	-	-	-	-	-	-	1	1	-	-	-	-	-

Personen mit ursprünglich und später erlerntem Beruf nach ihrer gegenwärtigen Tätigkeit sowie nach Alter, Geschlecht und Heimat

3.27 Ursprünglich erlernter Beruf Später erlernter Beruf Gegenwärtige Tätigkeit	Im ganzen	Männer							Frauen							
		Total	-24	25-39	40-49	50-59	60-64	65+	Total	-24	25-39	40-49	50-59	60-64	65+	
		1	2	3	4	5	6	7	8	9	10	11	12	13	14	15
IM GANZEN																
251 SPINNER NICHTAKTIVE ERWERBSPERSONEN AUF SUCHE N. ERW.-T ERWERBSTÄETIGE TEILZEITERWERBSTÄE	1 1 1 1 1 1	- - - - - -	- - - - - -	- - - - - -	- - - - - -	- - - - - -	- - - - - -	- - - - - -	1 1 1 1 1 1	- - - - - -	- - - - - -	- - - - - -	1 1 1 1 1 1	- - - - - -	- - - - - -	- - - - - -
264 UEBRIGE TEXTILARBEITER	1	-	-	-	-	-	-	-	1	-	-	-	1	-	-	-
289 UEBRIGE TEXTILVERARBEITER NICHTAKTIVE ERWERBSPERSONEN AUF SUCHE N. ERW.-T ERWERBSTÄETIGE TEILZEITERWERBSTÄE	2 2 2 2 2 2	- - - - - -	- - - - - -	- - - - - -	- - - - - -	- - - - - -	- - - - - -	- - - - - -	2 2 2 2 2 2	- - - - - -	- - - - - -	1 1 1 1 1 1	- - - - - -	- - - - - -	- - - - - -	1 1 1 1 1 1
150 LANDWIRTE, VIEHZUECHTER	1	-	-	-	-	-	-	-	1	-	-	-	-	-	-	-
089 DRUCKTECHNIK HTL	1	-	-	-	-	-	-	-	1	-	-	1	-	-	-	-
405 UEBRIGE BERUFE DER STEIN-, ERDEN- UND GLASVERARBEITUNG NICHTAKTIVE ERWERBSPERSONEN AUF SUCHE N. ERW.-T ERWERBSTÄETIGE TEILZEITERWERBSTÄE	1 1 1 1 1 1	- - - - - -	- - - - - -	- - - - - -	- - - - - -	- - - - - -	- - - - - -	- - - - - -	1 1 1 1 1 1	1 1 1 1 1 1	- - - - - -	- - - - - -	- - - - - -	- - - - - -	- - - - - -	- - - - - -
405 UEBRIGE BERUFE DER STEIN ERDEN- UND GLASVERARBEITUNG	1	-	-	-	-	-	-	-	1	1	-	-	-	-	-	-
681 BUEROANGESTELLTE NICHTAKTIVE ERWERBSPERSONEN AUF SUCHE N. ERW.-T ERWERBSTÄETIGE TEILZEITERWERBSTÄE	1 1 1 1 1 1	- - - - - -	- - - - - -	- - - - - -	- - - - - -	- - - - - -	- - - - - -	- - - - - -	1 1 1 1 1 1	1 1 1 1 1 1	- - - - - -	- - - - - -	- - - - - -	- - - - - -	- - - - - -	- - - - - -
680 KAUFMAENNISCHE ANGESTELLTE	1	-	-	-	-	-	-	-	1	1	-	-	-	-	-	-
682 SONST. BUEROPERSONAL (ANGELE) NICHTAKTIVE ERWERBSPERSONEN AUF SUCHE N. ERW.-T ERWERBSTÄETIGE TEILZEITERWERBSTÄE	5 5 4 4 2 2	- - - - - -	- - - - - -	- - - - - -	- - - - - -	- - - - - -	- - - - - -	- - - - - -	5 5 4 4 2 2	2 2 2 2 2 2	2 2 1 1 1 1	- - - - - -	- - - - - -	1 1 1 1 1 1	- - - - - -	- - - - - -
654 LABORGEBILFEN, LABORISTE MEDIZIN. UND PHOTOLABORG	1	-	-	-	-	-	-	-	1	1	-	-	-	-	-	-
082 MASCHINENBAU HTL	3	-	-	-	-	-	-	-	3	1	1	-	-	-	1	-
703 VERKAEUFER NICHTAKTIVE ERWERBSPERSONEN AUF SUCHE N. ERW.-T ERWERBSTÄETIGE TEILZEITERWERBSTÄE	5 5 3 2 2 2	- - - - - -	- - - - - -	- - - - - -	- - - - - -	- - - - - -	- - - - - -	- - - - - -	5 5 3 2 2 2	1 1 1 1 1 1	4 2 2 2 2 2	- - - - - -	- - - - - -	- - - - - -	- - - - - -	- - - - - -
703 VERKAEUFER	1	-	-	-	-	-	-	-	1	-	1	-	-	-	-	-
961 UEBRIGE ARBEITSKRAEFTE M UNGENUEGENDER BERUFSANGA	1	-	-	-	-	-	-	-	1	-	1	-	-	-	-	-
704 APOTHEKERHILFERINNEN NICHTAKTIVE ERWERBSPERSONEN AUF SUCHE N. ERW.-T ERWERBSTÄETIGE TEILZEITERWERBSTÄE	1 1 1 1 1 1	- - - - - -	- - - - - -	- - - - - -	- - - - - -	- - - - - -	- - - - - -	- - - - - -	1 1 1 1 1 1	- - - - - -	- - - - - -	1 1 1 1 1 1	- - - - - -	- - - - - -	- - - - - -	- - - - - -
780 GASTWIRTE, HOTELIERS NICHTAKTIVE ERWERBSPERSONEN AUF SUCHE N. ERW.-T ERWERBSTÄETIGE TEILZEITERWERBSTÄE	2 2 1 1 1 1	- - - - - -	- - - - - -	- - - - - -	- - - - - -	- - - - - -	- - - - - -	- - - - - -	2 2 1 1 1 1	- - - - - -	1 1 1 1 1 1	- - - - - -	- - - - - -	- - - - - -	- - - - - -	1 1 1 1 1 1
780 GASTWIRTE, HOTELIERS	1	-	-	-	-	-	-	-	1	-	1	-	-	-	-	-
797 HAUSPFLEGERINNEN NICHTAKTIVE ERWERBSPERSONEN AUF SUCHE N. ERW.-T ERWERBSTÄETIGE TEILZEITERWERBSTÄE	1 1 1 1 1 1	- - - - - -	- - - - - -	- - - - - -	- - - - - -	- - - - - -	- - - - - -	- - - - - -	1 1 1 1 1 1	1 1 1 1 1 1	- - - - - -	- - - - - -	- - - - - -	- - - - - -	- - - - - -	- - - - - -
082 MASCHINENBAU HTL	1	-	-	-	-	-	-	-	1	1	-	-	-	-	-	-
864 DIPLOMIERTE KRANKENSCHWESTER (DIPL. PFLEGER) NICHTAKTIVE ERWERBSPERSONEN AUF SUCHE N. ERW.-T ERWERBSTÄETIGE TEILZEITERWERBSTÄE	1 1 1 1 1 1	- - - - - -	- - - - - -	- - - - - -	- - - - - -	- - - - - -	- - - - - -	- - - - - -	1 1 1 1 1 1	- - - - - -	1 1 1 1 1 1	- - - - - -	- - - - - -	- - - - - -	- - - - - -	- - - - - -
866 SPITALGEHILFINNEN NICHTAKTIVE	1	-	-	-	-	-	-	-	1	1	-	-	-	-	-	-
ERWERBSPERSONEN AUF SUCHE N. ERW.-T ERWERBSTÄETIGE TEILZEITERWERBSTÄE	1 1 1 1	- - - -	- - - -	- - - -	- - - -	- - - -	- - - -	- - - -	1 1 1 1	1 1 1 1	- - - -	- - - -	- - - -	- - - -	- - - -	- - - -
866 SPITALGEHILFINNEN	1	-	-	-	-	-	-	-	1	1	-	-	-	-	-	-
797 HAUSPFLEGERINNEN	2	-	-	-	-	-	-	-	2	-	2	-	-	-	-	-
796 HAUSANGEKLEBTEN NICHTAKTIVE ERWERBSPERSONEN AUF SUCHE N. ERW.-T ERWERBSTÄETIGE TEILZEITERWERBSTÄE	2 2 2 2 2 2	- - - - - -	- - - - - -	- - - - - -	- - - - - -	- - - - - -	- - - - - -	- - - - - -	2 2 2 2 2 2	- - - - - -	2 2 2 2 2 2	- - - - - -	- - - - - -	- - - - - -	- - - - - -	- - - - - -
150 LANDWIRTE, VIEHZUECHTER	2	-	-	-	-	-	-	-	2	-	2	-	-	-	-	-
798 KINDERMAEUCHEN:	3	-	-	-	-	-	-	-	3	-	2	-	1	-	-	-
680 KAUFMAENNISCHE ANGESTELLTE NICHTAKTIVE ERWERBSPERSONEN AUF SUCHE N. ERW.-T ERWERBSTÄETIGE TEILZEITERWERBSTÄE	1 1 1 1 1 1	- - - - - -	- - - - - -	- - - - - -	- - - - - -	- - - - - -	- - - - - -	- - - - - -	1 1 1 1 1 1	- - - - - -	- - - - - -	- - - - - -	1 1 1 1 1 1	- - - - - -	- - - - - -	- - - - - -

Personen mit ursprünglich und später erlerntem Beruf nach ihrer gegenwärtigen Tätigkeit sowie nach Alter, Geschlecht und Heimat

3.27 Ursprünglich erlernter Beruf Später erlernter Beruf Gegenwärtige Tätigkeit	Im ganzen	Männer							Frauen						
		Total	-24	25-39	40-49	50-59	60-64	65+	Total	-24	25-39	40-49	50-59	60-64	65+
	1	2	3	4	5	6	7	8	9	10	11	12	13	14	15
IM GANZEN															
640 KAUFMAENNISCHE ANGESTELL	1	-	-	-	-	-	-	-	-	1	-	-	-	1	-
683 BUCHHALTER NICHTAKTIVE	1	-	-	-	-	-	-	-	-	1	-	1	-	-	-
ERWERBSPERSONEN AUF SUCHE N. ERW.-T	1	-	-	-	-	-	-	-	-	1	-	1	-	-	-
ERWERBSTAETIGE	1	-	-	-	-	-	-	-	-	1	-	1	-	-	-
TEILZEITERWERBSTAE	1	-	-	-	-	-	-	-	-	1	-	1	-	-	-
083 MIKROTECHNIK, UHRENTECHN	1	-	-	-	-	-	-	-	-	1	-	1	-	-	-
933 SOZIALPAEDAGOGEN, ERZIEHER NICHTAKTIVE	1	-	-	-	-	-	-	-	-	1	-	1	-	-	-
ERWERBSPERSONEN AUF SUCHE N. ERW.-T	1	-	-	-	-	-	-	-	-	1	-	1	-	-	-
ERWERBSTAETIGE	1	-	-	-	-	-	-	-	-	1	-	1	-	-	-
TEILZEITERWERBSTAE	1	-	-	-	-	-	-	-	-	1	-	1	-	-	-
925 SONDRSCHULLEHRER, HEILPA	1	-	-	-	-	-	-	-	-	1	-	1	-	-	-
800 KAMINFEGER	1	1	1	-	-	-	-	-	-	-	-	-	-	-	-
479 SONSTIGE MONTEURE NICHTAKTIVE	1	1	1	-	-	-	-	-	-	-	-	-	-	-	-
ERWERBSPERSONEN AUF SUCHE N. ERW.-T	1	1	1	-	-	-	-	-	-	-	-	-	-	-	-
ERWERBSTAETIGE	1	1	1	-	-	-	-	-	-	-	-	-	-	-	-
TEILZEITERWERBSTAE	1	1	1	-	-	-	-	-	-	-	-	-	-	-	-
479 SONSTIGE MONTEURE	1	1	1	-	-	-	-	-	-	-	-	-	-	-	-
805 KLEIDERFAERBER, CHEMISCH	1	1	-	-	1	-	-	-	-	-	-	-	-	-	-
135 SONSTIGE HANDELSSCHULE, VER- KEHRSSCHULE NICHTAKTIVE	1	1	-	-	1	-	-	-	-	-	-	-	-	-	-
ERWERBSPERSONEN AUF SUCHE N. ERW.-T	1	1	-	-	1	-	-	-	-	-	-	-	-	-	-
ERWERBSTAETIGE	1	1	-	-	1	-	-	-	-	-	-	-	-	-	-
TEILZEITERWERBSTAE	1	1	-	-	1	-	-	-	-	-	-	-	-	-	-
670 UNTERNEHMER, DIREKTOREN SCHAEFTSFUEHRER (PRIVATM)	1	1	-	-	1	-	-	-	-	-	-	-	-	-	-
806 GLAETTERINNEN, TEXTIL- PFLEGER (-INNEN)	1	-	-	-	-	-	-	-	-	1	-	1	-	-	-
405 UEBRIGE BERUFE DER STEIN-, ERDEN- UND GLASVERARBEITUNG NICHTAKTIVE	1	-	-	-	-	-	-	-	-	1	-	1	-	-	-
ERWERBSPERSONEN AUF SUCHE N. ERW.-T	1	-	-	-	-	-	-	-	-	1	-	1	-	-	-
ERWERBSTAETIGE	1	-	-	-	-	-	-	-	-	1	-	1	-	-	-
TEILZEITERWERBSTAE	1	-	-	-	-	-	-	-	-	1	-	1	-	-	-
820 COIFFEURE	30	8	-	3	1	3	1	-	-	22	8	9	1	2	2
135 SONSTIGE HANDELSSCHULE, VER- KEHRSSCHULE NICHTAKTIVE	4	1	-	-	-	1	-	-	-	3	1	1	-	1	-
ERWERBSPERSONEN AUF SUCHE N. ERW.-T	4	1	-	-	-	1	-	-	-	3	1	1	-	1	-
ERWERBSTAETIGE	4	1	-	-	-	1	-	-	-	3	1	1	-	1	-
TEILZEITERWERBSTAE	4	1	-	-	-	1	-	-	-	3	1	1	-	1	-
670 UNTERNEHMER, DIREKTOREN SCHAEFTSFUEHRER (PRIVATM)	1	1	-	-	-	1	-	-	-	-	-	-	-	-	-
081 TIEFBAU HTL	3	-	-	-	-	-	-	-	-	3	1	1	-	1	-
273 SCHNEIDER (O.N.A.) NICHTAKTIVE	1	-	-	-	-	-	-	-	-	1	-	-	1	-	-
ERWERBSPERSONEN AUF SUCHE N. ERW.-T	1	-	-	-	-	-	-	-	-	1	-	-	1	-	-
ERWERBSTAETIGE	1	-	-	-	-	-	-	-	-	1	-	-	1	-	-
TEILZEITERWERBSTAE	1	-	-	-	-	-	-	-	-	1	-	-	1	-	-
665 SONSTIGE TECHNISCHE FACH UND BERATER	1	-	-	-	-	-	-	-	-	1	-	1	-	-	-
405 UEBRIGE BERUFE DER STEIN-, ERDEN- UND GLASVERARBEITUNG NICHTAKTIVE	1	1	-	-	1	-	-	-	-	-	-	-	-	-	-
ERWERBSPERSONEN AUF SUCHE N. ERW.-T	1	1	-	-	1	-	-	-	-	-	-	-	-	-	-
ERWERBSTAETIGE	1	1	-	-	1	-	-	-	-	-	-	-	-	-	-
TEILZEITERWERBSTAE	1	1	-	-	1	-	-	-	-	-	-	-	-	-	-
405 UEBRIGE BERUFE DER STEIN- ERDEN- UND GLASVERARBEIT	1	1	-	-	1	-	-	-	-	-	-	-	-	-	-
430 SCHARFSCHLEIFER NICHTAKTIVE	1	1	-	-	-	1	-	-	-	-	-	-	-	-	-
ERWERBSPERSONEN AUF SUCHE N. ERW.-T	1	1	-	-	-	1	-	-	-	-	-	-	-	-	-
ERWERBSTAETIGE	1	1	-	-	-	1	-	-	-	-	-	-	-	-	-
TEILZEITERWERBSTAE	1	1	-	-	-	1	-	-	-	-	-	-	-	-	-
802 HAUSHARTE, PORTIERS (OHNE HOTELPORTIERS)	1	1	-	-	-	1	-	-	-	-	-	-	-	-	-
454 SPENGLER (BAUSPENGLER) NICHTAKTIVE	1	1	-	1	-	-	-	-	-	-	-	-	-	-	-
ERWERBSPERSONEN AUF SUCHE N. ERW.-T	1	1	-	1	-	-	-	-	-	-	-	-	-	-	-
ERWERBSTAETIGE	1	1	-	1	-	-	-	-	-	-	-	-	-	-	-
TEILZEITERWERBSTAE	1	1	-	1	-	-	-	-	-	-	-	-	-	-	-
454 SPENGLER (BAUSPENGLER)	1	1	-	1	-	-	-	-	-	-	-	-	-	-	-
653 LABORANTEN (OHNE MEDIZINISCH UND PHOTOLABORANTEN) NICHTAKTIVE	1	1	-	-	-	-	1	-	-	-	-	-	-	-	-
ERWERBSPERSONEN AUF SUCHE N. ERW.-T	1	1	-	-	-	-	1	-	-	-	-	-	-	-	-
ERWERBSTAETIGE	1	1	-	-	-	-	1	-	-	-	-	-	-	-	-
TEILZEITERWERBSTAE	1	1	-	-	-	-	1	-	-	-	-	-	-	-	-
653 LABORANTEN (OHNE MEDIZIN UND PHOTOLABORANTEN)	1	1	-	-	-	-	1	-	-	-	-	-	-	-	-

Personen mit ursprünglich und später erlerntem Beruf nach ihrer gegenwärtigen Tätigkeit sowie nach Alter, Geschlecht und Heimat

27 Ursprünglich erlernter Beruf Später erlernter Beruf Gegenwärtige Tätigkeit	Im ganzen	Männer						Frauen							
		Total	-24	25-39	40-49	50-59	60-64	65+	Total	-24	25-39	40-49	50-59	60-64	65+
	1	2	3	4	5	6	7	8	9	10	11	12	13	14	15
IM GANZEN															
654 LABORGEHILFEN, LABORISTEN (O MEDIZIN. UND PHOTOLABORGEHILFEN) NICHTAKTIVE	2	-	-	-	-	-	-	-	2	1	1	-	-	-	-
ERWERBSPERSONEN AUF SUCHE N. ERW.-T	-	-	-	-	-	-	-	-	-	-	-	-	-	-	-
ERWERBSTÄETIGE	2	-	-	-	-	-	-	-	2	1	1	-	-	-	-
TEILZEITERWERBSTÄE	2	-	-	-	-	-	-	-	2	1	1	-	-	-	-
654 LABORGEHILFEN, LABORISTEN MEDIZIN. UND PHOTOLABOR	2	-	-	-	-	-	-	-	2	1	1	-	-	-	-
656 MASCHINISTEN NICHTAKTIVE	1	1	-	-	1	-	-	-	-	-	-	-	-	-	-
ERWERBSPERSONEN AUF SUCHE N. ERW.-T	-	-	-	-	-	-	-	-	-	-	-	-	-	-	-
ERWERBSTÄETIGE	1	1	-	-	1	-	-	-	-	-	-	-	-	-	-
TEILZEITERWERBSTÄE	1	1	-	-	1	-	-	-	-	-	-	-	-	-	-
525 UEBRIGE BERUFE DES BAUE	1	1	-	-	1	-	-	-	-	-	-	-	-	-	-
680 KAUFMAENNISCHE ANGESTELLTE NICHTAKTIVE	1	-	-	-	-	-	-	-	1	-	-	-	-	-	-
ERWERBSPERSONEN AUF SUCHE N. ERW.-T	-	-	-	-	-	-	-	-	-	-	-	-	-	-	-
ERWERBSTÄETIGE	1	-	-	-	-	-	-	-	1	-	-	-	-	-	-
TEILZEITERWERBSTÄE	1	-	-	-	-	-	-	-	1	-	-	-	-	-	-
682 SONST. BUEROPERSONAL (ANGELE NICHTAKTIVE	6	1	-	-	-	-	-	1	5	2	3	-	-	-	-
ERWERBSPERSONEN AUF SUCHE N. ERW.-T	-	-	-	-	-	-	-	-	-	-	-	-	-	-	-
ERWERBSTÄETIGE	6	1	-	-	-	-	-	5	5	2	3	-	-	-	-
TEILZEITERWERBSTÄE	6	1	-	-	-	-	-	5	5	2	3	-	-	-	-
082 MASCHINENBAU HTL	4	1	-	-	-	-	1	-	2	1	1	-	-	-	-
083 MIKROTECHNIK, UHRENTECHN	1	-	-	-	-	-	-	-	1	-	-	-	-	-	-
820 COIFFEURE	1	-	-	-	-	-	-	-	1	1	-	-	-	-	-
703 VERKAEUFER NICHTAKTIVE	2	-	-	-	-	-	-	-	2	2	-	-	-	-	-
ERWERBSPERSONEN AUF SUCHE N. ERW.-T	-	-	-	-	-	-	-	-	-	-	-	-	-	-	-
ERWERBSTÄETIGE	2	-	-	-	-	-	-	-	2	2	-	-	-	-	-
TEILZEITERWERBSTÄE	2	-	-	-	-	-	-	-	2	2	-	-	-	-	-
703 VERKAEUFER	1	-	-	-	-	-	-	-	1	1	-	-	-	-	-
087 ELEKTROTECHNIK, ELEKTRON.	1	-	-	-	-	-	-	-	1	1	-	-	-	-	-
780 GASTWIRTE, HOTELIERS NICHTAKTIVE	1	-	-	-	-	-	-	-	1	-	-	-	-	-	-
ERWERBSPERSONEN AUF SUCHE N. ERW.-T	-	-	-	-	-	-	-	-	-	-	-	-	-	-	-
ERWERBSTÄETIGE	1	-	-	-	-	-	-	-	1	-	-	-	-	-	-
TEILZEITERWERBSTÄE	1	-	-	-	-	-	-	-	1	-	-	-	-	-	-
780 GASTWIRTE, HOTELIERS	1	-	-	-	-	-	-	-	1	-	-	-	-	1	-
787 KELLNER, SERVIERTOECHTER NICHTAKTIVE	2	-	-	-	-	-	-	-	2	1	1	-	-	-	-
ERWERBSPERSONEN AUF SUCHE N. ERW.-T	-	-	-	-	-	-	-	-	-	-	-	-	-	-	-
ERWERBSTÄETIGE	2	-	-	-	-	-	-	-	2	1	1	-	-	-	-
TEILZEITERWERBSTÄE	2	-	-	-	-	-	-	-	2	1	1	-	-	-	-
087 ELEKTROTECHNIK, ELEKTRON	2	-	-	-	-	-	-	-	2	1	1	-	-	-	-
791 KUECHEN-, BUFFET- UND OFFICE HILFSPERSONAL NICHTAKTIVE	1	-	-	-	-	-	-	-	1	1	-	-	-	-	-
ERWERBSPERSONEN AUF SUCHE N. ERW.-T	-	-	-	-	-	-	-	-	-	-	-	-	-	-	-
ERWERBSTÄETIGE	1	-	-	-	-	-	-	-	1	1	-	-	-	-	-
TEILZEITERWERBSTÄE	1	-	-	-	-	-	-	-	1	1	-	-	-	-	-
791 KUECHEN-, BUFFET- UND OF HILFSPERSONAL	1	-	-	-	-	-	-	-	1	1	-	-	-	-	-
821 KOSMETIKER (-INNEN) NICHTAKTIVE	2	-	-	-	-	-	-	-	2	-	-	-	-	1	1
ERWERBSPERSONEN AUF SUCHE N. ERW.-T	-	-	-	-	-	-	-	-	-	-	-	-	-	-	-
ERWERBSTÄETIGE	2	-	-	-	-	-	-	-	2	-	-	-	-	1	1
TEILZEITERWERBSTÄE	2	-	-	-	-	-	-	-	2	-	-	-	-	1	1
841 POLIZISTEN, POL.-ASSISTENTIN NICHTAKTIVE	1	1	-	-	1	-	-	-	-	-	-	-	-	-	-
ERWERBSPERSONEN AUF SUCHE N. ERW.-T	-	-	-	-	-	-	-	-	-	-	-	-	-	-	-
ERWERBSTÄETIGE	1	1	-	-	1	-	-	-	-	-	-	-	-	-	-
TEILZEITERWERBSTÄE	1	1	-	-	1	-	-	-	-	-	-	-	-	-	-
841 POLIZISTEN, POL.-ASSISTE	1	1	-	-	1	-	-	-	-	-	-	-	-	-	-
863 PSYCHIATRIEPFLEGER, -SCHWEST NICHTAKTIVE	1	-	-	-	-	-	-	-	1	-	1	-	-	-	-
ERWERBSPERSONEN AUF SUCHE N. ERW.-T	-	-	-	-	-	-	-	-	-	-	-	-	-	-	-
ERWERBSTÄETIGE	1	-	-	-	-	-	-	-	1	-	1	-	-	-	-
TEILZEITERWERBSTÄE	1	-	-	-	-	-	-	-	1	-	1	-	-	-	-
863 PSYCHIATRIEPFLEGER, -SCH	1	-	-	-	-	-	-	-	1	-	1	-	-	-	-
21 KOSMETIKER (-INNEN)	5	-	-	-	-	-	-	-	5	1	3	-	1	-	-
126 ANDERE SCHULE FUER HOEHERE F ODER BERUFSAUSSCHULE NICHTAKTIVE	1	-	-	-	-	-	-	-	1	-	1	-	-	-	-
ERWERBSPERSONEN AUF SUCHE N. ERW.-T	-	-	-	-	-	-	-	-	-	-	-	-	-	-	-
ERWERBSTÄETIGE	1	-	-	-	-	-	-	-	1	-	1	-	-	-	-
TEILZEITERWERBSTÄE	1	-	-	-	-	-	-	-	1	-	1	-	-	-	-
082 MASCHINENBAU HTL	1	-	-	-	-	-	-	-	1	-	1	-	-	-	-
710 TANKWARTE NICHTAKTIVE	1	-	-	-	-	-	-	-	1	-	-	-	1	-	-
ERWERBSPERSONEN AUF SUCHE N. ERW.-T	-	-	-	-	-	-	-	-	-	-	-	-	-	-	-
ERWERBSTÄETIGE	1	-	-	-	-	-	-	-	1	-	-	-	1	-	-
TEILZEITERWERBSTÄE	1	-	-	-	-	-	-	-	1	-	-	-	1	-	-

ersonen mit ursprünglich und später erlerntem Beruf nach ihrer gegenwärtigen Tätigkeit sowie nach Alter,
eschlecht und Heimat

3.27 Ursprünglich erlernter Beruf Später erlernter Beruf Gegenwärtige Tätigkeit	Im ganzen	Männer							Frauen							
		Total	24	25-39	40-49	50-59	60-64	65+	Total	24	25-39	40-49	50-59	60-64	65+	
		1	2	3	4	5	6	7	8	9	10	11	12	13	14	15
IM GANZEN																
082 MASCHINENBAU HTL	1	-	-	-	-	-	-	-	-	1	-	-	-	1	-	-
765 TELEPHONISTEN	1	-	-	-	-	-	-	-	-	1	-	-	-	-	-	-
NICHTAKTIVE ERWERBSPERSONEN	1	-	-	-	-	-	-	-	-	1	-	-	-	-	-	-
AUF SUCHE N. ERW.-T	-	-	-	-	-	-	-	-	-	-	-	-	-	-	-	-
ERWERBSTAETIGE	-	-	-	-	-	-	-	-	-	-	-	-	-	-	-	-
TEILZEITERWERBSTAE	-	-	-	-	-	-	-	-	-	-	-	-	-	-	-	-
857 PHYSIOTHERAPEUTEN, ERGO- THERAPEUTEN	2	-	-	-	-	-	-	-	-	2	-	-	-	2	-	-
NICHTAKTIVE ERWERBSPERSONEN	2	-	-	-	-	-	-	-	-	2	-	-	-	2	-	-
AUF SUCHE N. ERW.-T	-	-	-	-	-	-	-	-	-	-	-	-	-	-	-	-
ERWERBSTAETIGE	2	-	-	-	-	-	-	-	-	2	-	-	-	2	-	-
TEILZEITERWERBSTAE	1	-	-	-	-	-	-	-	-	1	-	-	-	1	-	-
857 PHYSIOTHERAPEUTEN, ERGO- THERAPEUTEN	2	-	-	-	-	-	-	-	-	2	-	-	-	2	-	-
859 MASSEURE	1	-	-	-	-	-	-	-	-	1	-	1	-	-	-	-
NICHTAKTIVE ERWERBSPERSONEN	1	-	-	-	-	-	-	-	-	1	-	1	-	-	-	-
AUF SUCHE N. ERW.-T	-	-	-	-	-	-	-	-	-	-	-	-	-	-	-	-
ERWERBSTAETIGE	1	-	-	-	-	-	-	-	-	1	-	1	-	-	-	-
TEILZEITERWERBSTAE	1	-	-	-	-	-	-	-	-	1	-	1	-	-	-	-
859 MASSEURE	1	-	-	-	-	-	-	-	-	1	-	1	-	-	-	-
860 HEBAMMEN	2	-	-	-	-	-	-	-	-	2	-	1	1	-	-	-
NICHTAKTIVE ERWERBSPERSONEN	2	-	-	-	-	-	-	-	-	2	-	1	1	-	-	-
AUF SUCHE N. ERW.-T	-	-	-	-	-	-	-	-	-	-	-	-	-	-	-	-
ERWERBSTAETIGE	2	-	-	-	-	-	-	-	-	2	-	1	1	-	-	-
TEILZEITERWERBSTAE	1	-	-	-	-	-	-	-	-	1	-	1	1	-	-	-
860 HEBAMMEN	1	-	-	-	-	-	-	-	-	1	-	-	1	-	-	-
864 DIPLOMIERTE KRANKENSCHWE (DIPL. PFLEGER)	1	-	-	-	-	-	-	-	-	1	-	1	-	-	-	-
928 TURN-, SPORTLEHRER	1	-	-	-	-	-	-	-	-	1	-	1	-	-	-	-
NICHTAKTIVE ERWERBSPERSONEN	1	-	-	-	-	-	-	-	-	1	-	1	-	-	-	-
AUF SUCHE N. ERW.-T	-	-	-	-	-	-	-	-	-	-	-	-	-	-	-	-
ERWERBSTAETIGE	1	-	-	-	-	-	-	-	-	1	-	1	-	-	-	-
TEILZEITERWERBSTAE	-	-	-	-	-	-	-	-	-	-	-	-	-	-	-	-
928 TURN-, SPORTLEHRER	1	-	-	-	-	-	-	-	-	1	-	1	-	-	-	-
943 SOZIALFUERSORGER, SOZIALARBE NICHAKTIVE ERWERBSPERSONEN	1	-	-	-	-	-	-	-	-	1	-	-	-	1	-	-
AUF SUCHE N. ERW.-T	-	-	-	-	-	-	-	-	-	-	-	-	-	-	-	-
ERWERBSTAETIGE	1	-	-	-	-	-	-	-	-	1	-	-	-	1	-	-
TEILZEITERWERBSTAE	-	-	-	-	-	-	-	-	-	-	-	-	-	-	-	-
943 SOZIALFUERSORGER, SOZIAL	1	-	-	-	-	-	-	-	-	1	-	-	-	1	-	-
865 KRANKENPFLEGER (-INNEN) PRAKTISCHE KRANKENPFLEGE	1	-	-	-	-	-	-	-	-	1	-	-	1	-	-	-
541 ZAHNTECHNIKER	1	-	-	-	-	-	-	-	-	1	-	-	1	-	-	-
NICHTAKTIVE ERWERBSPERSONEN	1	-	-	-	-	-	-	-	-	1	-	-	1	-	-	-
AUF SUCHE N. ERW.-T	-	-	-	-	-	-	-	-	-	-	-	-	-	-	-	-
ERWERBSTAETIGE	1	-	-	-	-	-	-	-	-	1	-	-	1	-	-	-
TEILZEITERWERBSTAE	-	-	-	-	-	-	-	-	-	-	-	-	-	-	-	-
790 KOECHE	1	-	-	-	-	-	-	-	-	1	-	-	1	-	-	-
866 SPITALGEHILFINNEN	1	-	-	-	-	-	-	-	-	1	-	1	-	-	-	-
135 SONSTIGE HANDELSCHULE, VER- KEHRSSCHULE	1	-	-	-	-	-	-	-	-	1	-	1	-	-	-	-
NICHTAKTIVE ERWERBSPERSONEN	1	-	-	-	-	-	-	-	-	1	-	1	-	-	-	-
AUF SUCHE N. ERW.-T	-	-	-	-	-	-	-	-	-	-	-	-	-	-	-	-
ERWERBSTAETIGE	-	-	-	-	-	-	-	-	-	-	-	-	-	-	-	-
TEILZEITERWERBSTAE	-	-	-	-	-	-	-	-	-	-	-	-	-	-	-	-
869 ARZT-, ZAHNARZTGEHILFINN	13	-	-	-	-	-	-	-	-	13	3	8	1	1	-	-
135 SONSTIGE HANDELSCHULE, VER- KEHRSSCHULE	1	-	-	-	-	-	-	-	-	1	-	1	-	-	-	-
NICHTAKTIVE ERWERBSPERSONEN	1	-	-	-	-	-	-	-	-	1	-	1	-	-	-	-
AUF SUCHE N. ERW.-T	-	-	-	-	-	-	-	-	-	-	-	-	-	-	-	-
ERWERBSTAETIGE	1	-	-	-	-	-	-	-	-	1	-	1	-	-	-	-
TEILZEITERWERBSTAE	-	-	-	-	-	-	-	-	-	-	-	-	-	-	-	-
081 TIEFBAU HTL	1	-	-	-	-	-	-	-	-	1	-	1	-	-	-	-
139 SCHULE FUER ARZTGEHILFINNEN MEDIZINISCHE LABORANTEN	1	-	-	-	-	-	-	-	-	1	-	1	-	-	-	-
NICHTAKTIVE ERWERBSPERSONEN	1	-	-	-	-	-	-	-	-	1	-	1	-	-	-	-
AUF SUCHE N. ERW.-T	-	-	-	-	-	-	-	-	-	-	-	-	-	-	-	-
ERWERBSTAETIGE	1	-	-	-	-	-	-	-	-	1	-	1	-	-	-	-
TEILZEITERWERBSTAE	-	-	-	-	-	-	-	-	-	-	-	-	-	-	-	-
867 MEDIZINISCHE LABORANTEN UND -LABORISTEN	1	-	-	-	-	-	-	-	-	1	-	1	-	-	-	-
541 ZAHNTECHNIKER	1	-	-	-	-	-	-	-	-	1	-	1	-	-	-	-
NICHTAKTIVE ERWERBSPERSONEN	1	-	-	-	-	-	-	-	-	1	-	1	-	-	-	-
AUF SUCHE N. ERW.-T	-	-	-	-	-	-	-	-	-	-	-	-	-	-	-	-
ERWERBSTAETIGE	1	-	-	-	-	-	-	-	-	1	-	1	-	-	-	-
TEILZEITERWERBSTAE	1	-	-	-	-	-	-	-	-	1	-	1	-	-	-	-
866 SPITALGEHILFINNEN	1	-	-	-	-	-	-	-	-	1	-	1	-	-	-	-
653 LABORANTEN (OHNE MEDIZINISCH UND PHOTOLABORANTEN)	1	-	-	-	-	-	-	-	-	1	1	-	-	-	-	-
NICHTAKTIVE ERWERBSPERSONEN	1	-	-	-	-	-	-	-	-	1	1	-	-	-	-	-
AUF SUCHE N. ERW.-T	-	-	-	-	-	-	-	-	-	-	-	-	-	-	-	-
ERWERBSTAETIGE	1	-	-	-	-	-	-	-	-	1	1	-	-	-	-	-
TEILZEITERWERBSTAE	-	-	-	-	-	-	-	-	-	-	-	-	-	-	-	-
869 ARZT-, ZAHNARZTGEHILFINN	1	-	-	-	-	-	-	-	-	1	1	-	-	-	-	-

Personen mit ursprünglich und später erlerntem Beruf nach ihrer gegenwärtigen Tätigkeit sowie nach Alter, Geschlecht und Heimat

3.27 Ursprünglich erlernter Beruf Später erlernter Beruf Gegenwärtige Tätigkeit	Im ganzen	Männer							Frauen							
		Total	-24	25-39	40-49	50-59	60-64	65+	Total	-24	25-39	40-49	50-59	60-64	65+	
		1	2	3	4	5	6	7	8	9	10	11	12	13	14	15
IM GANZEN																
682 SONST. BUEROPERSONAL (ANGELE NICHTAKTIVE ERWERBSPERSONEN AUF SUCHE N. ERW.-T ERWERBSTAETIGE TEILZEITERWERBSTAE	3 3 3 3 3	- - - - -	- - - - -	- - - - -	- - - - -	- - - - -	- - - - -	- - - - -	3 3 3 3 3	1 1 1 1 1	2 2 2 2 2	- - - - -	- - - - -	- - - - -	- - - - -	- - - - -
082 MASCHINENBAU HTL 703 VERKAEUFER	2 1	- -	- -	- -	- -	- -	- -	- -	2 1	1 -	1 -	- -	- -	- -	- -	- -
780 GASTWIRTE, HOTELIERS NICHTAKTIVE ERWERBSPERSONEN AUF SUCHE N. ERW.-T ERWERBSTAETIGE TEILZEITERWERBSTAE	1 1 1 1 1	- - - - -	- - - - -	- - - - -	- - - - -	- - - - -	- - - - -	- - - - -	1 1 1 1 1	- - - - -	1 1 1 1 1	- - - - -	- - - - -	- - - - -	- - - - -	- - - - -
780 GASTWIRTE, HOTELIERS	1	-	-	-	-	-	-	-	1	-	1	-	-	-	-	-
787 KELLNER, SERVIERTOECHTER NICHTAKTIVE ERWERBSPERSONEN AUF SUCHE N. ERW.-T ERWERBSTAETIGE	2 2 2 2	- - - -	- - - -	- - - -	- - - -	- - - -	- - - -	- - - -	2 2 2 2	1 1 1 1	1 1 1 1	- - - -	- - - -	- - - -	- - - -	- - - -
TEILZEITERWERBSTAE	-	-	-	-	-	-	-	-	-	-	-	-	-	-	-	-
087 ELEKTROTECHNIK, ELEKTROM	2	-	-	-	-	-	-	-	2	1	1	-	-	-	-	-
789 BARPERSONAL NICHTAKTIVE ERWERBSPERSONEN AUF SUCHE N. ERW.-T ERWERBSTAETIGE TEILZEITERWERBSTAE	1 1 1 1 1	- - - - -	- - - - -	- - - - -	- - - - -	- - - - -	- - - - -	- - - - -	1 1 1 1 1	- - - - -	1 1 1 1 1	- - - - -	- - - - -	- - - - -	- - - - -	- - - - -
089 DRUCKTECHNIK HTL	1	-	-	-	-	-	-	-	1	-	1	-	-	-	-	-
821 KOSMETIKER (-INNEN) NICHTAKTIVE ERWERBSPERSONEN AUF SUCHE N. ERW.-T ERWERBSTAETIGE TEILZEITERWERBSTAE	1 1 1 1 1	- - - - -	- - - - -	- - - - -	- - - - -	- - - - -	- - - - -	- - - - -	1 1 1 1 1	- - - - -	- - - - -	- - - - -	- - - - -	1 1 1 1 1	- - - - -	- - - - -
703 VERKAEUFER	1	-	-	-	-	-	-	-	1	-	-	-	-	1	-	-
857 PHYSIOTHERAPEUTEN, ERGO- THERAPEUTEN NICHTAKTIVE ERWERBSPERSONEN AUF SUCHE N. ERW.-T ERWERBSTAETIGE TEILZEITERWERBSTAE	1 1 1 1 1	- - - - -	- - - - -	- - - - -	- - - - -	- - - - -	- - - - -	- - - - -	1 1 1 1 1	- - - - -	- - - - -	- - - - -	1 1 1 1 1	- - - - -	- - - - -	- - - - -
890 REDAKTOREN, JOURNALISTEN	2	2	-	-	-	-	2	-	-	-	-	-	-	-	-	-
682 SONST. BUEROPERSONAL (ANGELE NICHTAKTIVE ERWERBSPERSONEN AUF SUCHE N. ERW.-T ERWERBSTAETIGE TEILZEITERWERBSTAE	2 2 2 2 2	- - - - -	- - - - -	- - - - -	- - - - -	- - - - -	- - - - -	- - - - -	2 2 2 2 2	- - - - -	- - - - -	- - - - -	- - - - -	- - - - -	- - - - -	- - - - -
082 MASCHINENBAU HTL 705 BUCHHAENDLER, VERLAGSKAU	1 1	1 1	- -	- -	- -	- -	1 1	- -	- -	- -	- -	- -	- -	- -	- -	- -
903 GRAPHIKER, ZEICHNER GRAP KUNSTLERISCHER RICHTUNG	6	1	1	-	-	-	-	-	5	-	2	2	-	-	1	-
123 SCHULE FUER SOZIALE ARBEIT NICHTAKTIVE ERWERBSPERSONEN AUF SUCHE N. ERW.-T ERWERBSTAETIGE TEILZEITERWERBSTAE	1 1 1 1 1	- - - - -	- - - - -	- - - - -	- - - - -	- - - - -	- - - - -	- - - - -	1 1 1 1 1	- - - - -	- - - - -	- - - - -	1 1 1 1 1	- - - - -	- - - - -	- - - - -
396 KERAMIK-, GLAS- UND PORZELLA MALER UND DEKORATEURE NICHTAKTIVE ERWERBSPERSONEN AUF SUCHE N. ERW.-T ERWERBSTAETIGE TEILZEITERWERBSTAE	1 1 1 1 1	- - - - -	- - - - -	- - - - -	- - - - -	- - - - -	- - - - -	- - - - -	1 1 1 1 1	- - - - -	- - - - -	- - - - -	1 1 1 1 1	- - - - -	- - - - -	- - - - -
457 MECHANIKER NICHTAKTIVE ERWERBSPERSONEN AUF SUCHE N. ERW.-T ERWERBSTAETIGE TEILZEITERWERBSTAE	1 1 1 1 1	1 1 1 1 1	1 1 1 1 1	- - - - -	- - - - -	- - - - -	- - - - -	- - - - -	- - - - -	- - - - -	- - - - -	- - - - -	- - - - -	- - - - -	- - - - -	- - - - -
457 MECHANIKER	1	1	1	-	-	-	-	-	-	-	-	-	-	-	-	-
703 VERKAEUFER NICHTAKTIVE ERWERBSPERSONEN AUF SUCHE N. ERW.-T ERWERBSTAETIGE TEILZEITERWERBSTAE	1 1 1 1 1	- - - - -	- - - - -	- - - - -	- - - - -	- - - - -	- - - - -	- - - - -	1 1 1 1 1	- - - - -	1 1 1 1 1	- - - - -	- - - - -	- - - - -	- - - - -	- - - - -
082 MASCHINENBAU HTL	1	-	-	-	-	-	-	-	1	-	1	-	-	-	-	-
780 GASTWIRTE, HOTELIERS NICHTAKTIVE ERWERBSPERSONEN AUF SUCHE N. ERW.-T ERWERBSTAETIGE TEILZEITERWERBSTAE	1 1 1 1 1	- - - - -	- - - - -	- - - - -	- - - - -	- - - - -	- - - - -	- - - - -	1 1 1 1 1	- - - - -	- - - - -	- - - - -	- - - - -	- - - - -	1 1 1 1 1	- - - - -
780 GASTWIRTE, HOTELIERS	1	-	-	-	-	-	-	-	1	-	-	-	-	-	1	-
900 KUNSTBILDHAUER NICHTAKTIVE ERWERBSPERSONEN AUF SUCHE N. ERW.-T ERWERBSTAETIGE TEILZEITERWERBSTAE	1 1 1 1 1	- - - - -	- - - - -	- - - - -	- - - - -	- - - - -	- - - - -	- - - - -	1 1 1 1 1	- - - - -	1 1 1 1 1	- - - - -	- - - - -	- - - - -	- - - - -	- - - - -
903 GRAPHIKER, ZEICHNER GRAP KUNSTLERISCHER RICHTUNG	1	-	-	-	-	-	-	-	1	-	1	-	-	-	-	-

Personen mit ursprünglich und später erlerntem Beruf nach ihrer gegenwärtigen Tätigkeit sowie nach Alter, Geschlecht und Heimat

3.27 Ursprünglich erlernter Beruf Später erlernter Beruf Gegenwärtige Tätigkeit	Im ganzen	Männer							Frauen							
		Total	-24	25-39	40-49	50-59	60-64	65+	Total	-24	25-39	40-49	50-59	60-64	65+	
		1	2	3	4	5	6	7	8	9	10	11	12	13	14	15
IM GANZEN																
905 DEKORATIONSGESTALTER (DEKORATEURE)	3	2	-	1	-	1	-	-	1	-	1	-	-	-	-	-
733 LASTWAAGENFUEHRER, CHAUFFEURE NICHTAKTIVE	1	1	-	1	-	-	-	-	-	-	-	-	-	-	-	-
ERWERBSPERSONEN	1	1	-	1	-	-	-	-	-	-	-	-	-	-	-	-
AUF SUCHE N. ERW.-T	1	1	-	1	-	-	-	-	-	-	-	-	-	-	-	-
ERWERBSTAETIGE	1	1	-	1	-	-	-	-	-	-	-	-	-	-	-	-
TEILZEITERWERBSTAE	-	-	-	-	-	-	-	-	-	-	-	-	-	-	-	-
733 LASTWAAGENFUEHRER, CHAUFF	1	1	-	1	-	-	-	-	-	-	-	-	-	-	-	-
857 PHYSIOTHERAPEUTEN, ERGO- THERAPEUTEN	1	-	-	-	-	-	-	-	-	1	-	1	-	-	-	-
NICHTAKTIVE	-	-	-	-	-	-	-	-	-	-	-	-	-	-	-	-
ERWERBSPERSONEN	1	-	-	-	-	-	-	-	-	1	-	1	-	-	-	-
AUF SUCHE N. ERW.-T	1	-	-	-	-	-	-	-	-	1	-	1	-	-	-	-
ERWERBSTAETIGE	1	-	-	-	-	-	-	-	-	1	-	1	-	-	-	-
TEILZEITERWERBSTAE	1	-	-	-	-	-	-	-	-	1	-	1	-	-	-	-
082 MASCHINENBAU HTL	1	-	-	-	-	-	-	-	-	1	-	1	-	-	-	-
903 GRAPHIKER, ZEICHNER GRAPHISC KUENSTLERISCHER RICHTUNG	1	1	-	-	-	-	-	1	-	-	-	-	-	-	-	-
NICHTAKTIVE	-	-	-	-	-	-	-	-	-	-	-	-	-	-	-	-
ERWERBSPERSONEN	1	1	-	-	-	-	-	1	-	-	-	-	-	-	-	-
AUF SUCHE N. ERW.-T	1	1	-	-	-	-	-	1	-	-	-	-	-	-	-	-
ERWERBSTAETIGE	1	1	-	-	-	-	-	1	-	-	-	-	-	-	-	-
TEILZEITERWERBSTAE	-	-	-	-	-	-	-	-	-	-	-	-	-	-	-	-
680 KAUFMAENNISCHE ANGESTELL	1	1	-	-	-	-	-	1	-	-	-	-	-	-	-	-
906 PHOTOGRAPHEN, KAMERALEUT	2	2	-	-	2	-	-	-	-	-	-	-	-	-	-	-
405 UEBRIGE BERUFE DER STEIN-, ERDEN- UND GLASVERARBEITUNG	1	1	-	1	-	-	-	-	-	-	-	-	-	-	-	-
NICHTAKTIVE	-	-	-	-	-	-	-	-	-	-	-	-	-	-	-	-
ERWERBSPERSONEN	1	1	-	1	-	-	-	-	-	-	-	-	-	-	-	-
AUF SUCHE N. ERW.-T	1	1	-	1	-	-	-	-	-	-	-	-	-	-	-	-
ERWERBSTAETIGE	1	1	-	1	-	-	-	-	-	-	-	-	-	-	-	-
TEILZEITERWERBSTAE	-	-	-	-	-	-	-	-	-	-	-	-	-	-	-	-
405 UEBRIGE BERUFE DER STEIN ERDEN- UND GLASVERARBEIT	1	1	-	1	-	-	-	-	-	-	-	-	-	-	-	-
709 HANDELSREISENDE UND VERTRETE NICHTAKTIVE	1	1	-	1	-	-	-	-	-	-	-	-	-	-	-	-
ERWERBSPERSONEN	1	1	-	1	-	-	-	-	-	-	-	-	-	-	-	-
AUF SUCHE N. ERW.-T	1	1	-	1	-	-	-	-	-	-	-	-	-	-	-	-
ERWERBSTAETIGE	1	1	-	1	-	-	-	-	-	-	-	-	-	-	-	-
TEILZEITERWERBSTAE	-	-	-	-	-	-	-	-	-	-	-	-	-	-	-	-
ERWERBSTAETIGE	1	1	-	1	-	-	-	-	-	-	-	-	-	-	-	-
TEILZEITERWERBSTAE	-	-	-	-	-	-	-	-	-	-	-	-	-	-	-	-
709 HANDELSREISENDE UND VERT	1	1	-	1	-	-	-	-	-	-	-	-	-	-	-	-
907 KOMPONISTEN, MUSIKER	2	2	-	1	-	1	-	-	-	-	-	-	-	-	-	-
434 SCHWEISSER	1	1	-	1	-	-	-	-	-	-	-	-	-	-	-	-
NICHTAKTIVE	-	-	-	-	-	-	-	-	-	-	-	-	-	-	-	-
ERWERBSPERSONEN	1	1	-	1	-	-	-	-	-	-	-	-	-	-	-	-
AUF SUCHE N. ERW.-T	1	1	-	1	-	-	-	-	-	-	-	-	-	-	-	-
ERWERBSTAETIGE	1	1	-	1	-	-	-	-	-	-	-	-	-	-	-	-
TEILZEITERWERBSTAE	-	-	-	-	-	-	-	-	-	-	-	-	-	-	-	-
405 UEBRIGE BERUFE DER STEIN ERDEN- UND GLASVERARBEIT	1	1	-	1	-	-	-	-	-	-	-	-	-	-	-	-
901 KUNSTMALER	1	1	-	-	-	1	-	-	-	-	-	-	-	-	-	-
NICHTAKTIVE	-	-	-	-	-	-	-	-	-	-	-	-	-	-	-	-
ERWERBSPERSONEN	1	1	-	-	-	1	-	-	-	-	-	-	-	-	-	-
AUF SUCHE N. ERW.-T	1	1	-	-	-	1	-	-	-	-	-	-	-	-	-	-
ERWERBSTAETIGE	1	1	-	-	-	1	-	-	-	-	-	-	-	-	-	-
TEILZEITERWERBSTAE	1	1	-	-	-	1	-	-	-	-	-	-	-	-	-	-
089 DRUCKTECHNIK HTL	1	1	-	-	-	1	-	-	-	-	-	-	-	-	-	-
910 SCHAUSPIELER	1	1	-	-	-	-	-	1	-	-	-	-	-	-	-	-
682 SONST. BUEROPERSONAL (ANGELE NICHTAKTIVE	1	1	-	-	-	-	-	1	-	-	-	-	-	-	-	-
ERWERBSPERSONEN	1	1	-	-	-	-	-	-	-	-	-	-	-	-	-	-
AUF SUCHE N. ERW.-T	1	1	-	-	-	-	-	-	-	-	-	-	-	-	-	-
ERWERBSTAETIGE	1	1	-	-	-	-	-	-	-	-	-	-	-	-	-	-
TEILZEITERWERBSTAE	-	-	-	-	-	-	-	-	-	-	-	-	-	-	-	-
929 AUTOFAHRLEHRER	1	1	-	-	1	-	-	-	-	-	-	-	-	-	-	-
780 GASTWIRTE, HOTELIERS	1	1	-	-	1	-	-	-	-	-	-	-	-	-	-	-
NICHTAKTIVE	-	-	-	-	-	-	-	-	-	-	-	-	-	-	-	-
ERWERBSPERSONEN	1	1	-	-	1	-	-	-	-	-	-	-	-	-	-	-
AUF SUCHE N. ERW.-T	1	1	-	-	1	-	-	-	-	-	-	-	-	-	-	-
ERWERBSTAETIGE	1	1	-	-	1	-	-	-	-	-	-	-	-	-	-	-
TEILZEITERWERBSTAE	-	-	-	-	-	-	-	-	-	-	-	-	-	-	-	-
780 GASTWIRTE, HOTELIERS	1	1	-	-	1	-	-	-	-	-	-	-	-	-	-	-
932 KRIPPENLEITERINNEN, HORT	4	-	-	-	-	-	-	-	4	2	2	-	-	-	-	-
124. SCHULE FUER HEIMERZIEHUNG	1	-	-	-	-	-	-	-	1	1	-	-	-	-	-	-

Personen mit ursprünglich und später erlerntem Beruf nach ihrer gegenwärtigen Tätigkeit sowie nach Alter, Geschlecht und Heimat

3.27 Ursprünglich erlernter Beruf Später erlernter Beruf Gegenwärtige Tätigkeit	Im ganzen	Männer							Frauen							
		Total	—24	25—39	40—49	50—59	60—64	65+	Total	—24	25—39	40—49	50—59	60—64	65+	
		1	2	3	4	5	6	7	8	9	10	11	12	13	14	15
IM GANZEN																
NICHTAKTIVE	-	-	-	-	-	-	-	-	-	-	-	-	-	-	-	-
ERWERBSPERSONEN	1	-	-	-	-	-	-	-	-	1	1	-	-	-	-	-
AUF SUCHE N. ERW.-T	-	-	-	-	-	-	-	-	-	-	-	-	-	-	-	-
ERWERBSTÄETIGE	1	-	-	-	-	-	-	-	-	1	1	-	-	-	-	-
TEILZEITERWERBSTAE	-	-	-	-	-	-	-	-	-	-	-	-	-	-	-	-
933 SOZIALPAEDAGOGEN, ERZIEH	1	-	-	-	-	-	-	-	-	1	1	-	-	-	-	-
794 LINGEREN	1	-	-	-	-	-	-	-	-	1	1	-	-	-	-	-
NICHTAKTIVE	1	-	-	-	-	-	-	-	-	1	1	-	-	-	-	-
ERWERBSPERSONEN	1	-	-	-	-	-	-	-	-	1	1	-	-	-	-	-
AUF SUCHE N. ERW.-T	-	-	-	-	-	-	-	-	-	-	-	-	-	-	-	-
ERWERBSTÄETIGE	1	-	-	-	-	-	-	-	-	1	1	-	-	-	-	-
TEILZEITERWERBSTAE	-	-	-	-	-	-	-	-	-	-	-	-	-	-	-	-
794 LINGEREN	1	-	-	-	-	-	-	-	-	1	1	-	-	-	-	-
864 DIPLOMIERTE KRANKENSCHWESTER (DIPL. PFLEGER)	2	-	-	-	-	-	-	-	-	2	-	2	-	-	-	-
NICHTAKTIVE	2	-	-	-	-	-	-	-	-	2	-	2	-	-	-	-
ERWERBSPERSONEN	2	-	-	-	-	-	-	-	-	2	-	2	-	-	-	-
AUF SUCHE N. ERW.-T	-	-	-	-	-	-	-	-	-	-	-	-	-	-	-	-
ERWERBSTÄETIGE	-	-	-	-	-	-	-	-	-	-	-	-	-	-	-	-
TEILZEITERWERBSTAE	-	-	-	-	-	-	-	-	-	-	-	-	-	-	-	-
954 WARENKONTROLLEURE, -SORT	2	1	-	-	1	-	-	-	-	1	-	1	-	-	-	-
682 SONST. BUEROPERSONAL (ANGELE)	1	-	-	-	-	-	-	-	-	1	-	1	-	-	-	-
NICHTAKTIVE	1	-	-	-	-	-	-	-	-	1	-	1	-	-	-	-
ERWERBSPERSONEN	1	-	-	-	-	-	-	-	-	1	-	1	-	-	-	-
AUF SUCHE N. ERW.-T	-	-	-	-	-	-	-	-	-	-	-	-	-	-	-	-
ERWERBSTÄETIGE	-	-	-	-	-	-	-	-	-	-	-	-	-	-	-	-
TEILZEITERWERBSTAE	-	-	-	-	-	-	-	-	-	-	-	-	-	-	-	-
689 PROGRAMMIERER	1	1	-	-	1	-	-	-	-	-	-	-	-	-	-	-
NICHTAKTIVE	1	1	-	-	1	-	-	-	-	-	-	-	-	-	-	-
ERWERBSPERSONEN	1	1	-	-	1	-	-	-	-	-	-	-	-	-	-	-
AUF SUCHE N. ERW.-T	-	-	-	-	-	-	-	-	-	-	-	-	-	-	-	-
ERWERBSTÄETIGE	1	1	-	-	1	-	-	-	-	-	-	-	-	-	-	-
TEILZEITERWERBSTAE	-	-	-	-	-	-	-	-	-	-	-	-	-	-	-	-
089 DRUCKTECHNIK HTL	1	1	-	-	1	-	-	-	-	-	-	-	-	-	-	-
955 MATERIALVERWALTER, MAGAZ	1	1	-	-	-	1	-	-	-	-	-	-	-	-	-	-
682 SONST. BUEROPERSONAL (ANGELE)	1	1	-	-	-	1	-	-	-	-	-	-	-	-	-	-
NICHTAKTIVE	1	1	-	-	-	1	-	-	-	-	-	-	-	-	-	-
ERWERBSPERSONEN	1	1	-	-	-	1	-	-	-	-	-	-	-	-	-	-
AUF SUCHE N. ERW.-T	-	-	-	-	-	-	-	-	-	-	-	-	-	-	-	-
ERWERBSTÄETIGE	1	1	-	-	-	1	-	-	-	-	-	-	-	-	-	-
TEILZEITERWERBSTAE	-	-	-	-	-	-	-	-	-	-	-	-	-	-	-	-
082 MASCHINENBAU HTL	1	1	-	-	-	1	-	-	-	-	-	-	-	-	-	-
956 PACKER-ETIKETTIERER	1	-	-	-	-	-	-	-	-	1	-	1	-	-	-	-
135 SONSTIGE HANDELSSCHULE, VER- KEHRSSCHULE	1	-	-	-	-	-	-	-	-	1	-	1	-	-	-	-
NICHTAKTIVE	-	-	-	-	-	-	-	-	-	-	-	-	-	-	-	-
ERWERBSPERSONEN	1	-	-	-	-	-	-	-	-	1	-	1	-	-	-	-
AUF SUCHE N. ERW.-T	-	-	-	-	-	-	-	-	-	-	-	-	-	-	-	-
ERWERBSTÄETIGE	1	-	-	-	-	-	-	-	-	1	-	1	-	-	-	-
TEILZEITERWERBSTAE	-	-	-	-	-	-	-	-	-	-	-	-	-	-	-	-
691 DATATYPISIN (TYPISTINN)	1	-	-	-	-	-	-	-	-	1	-	1	-	-	-	-

Personen mit ursprünglich und später erlerntem Beruf nach ihrer gegenwärtigen Tätigkeit sowie nach Alter, Geschlecht und Heimat

3.27 Ursprünglich erlernter Beruf Später erlernter Beruf Gegenwärtige Tätigkeit	Im gesamten	Männer							Frauen							
		Total	-24	25-30	40-49	50-59	60-64	65+	Total	-24	25-30	40-49	50-59	60-64	65+	
		1	2	3	4	5	6	7	8	9	10	11	12	13	14	15
LIECHTENSTEINER																
900 KUNSTBILDHAUER NICHTAKTIVE ERWERBSPERSONEN AUF SUCHE N. ERW.-T ERWERBSTÄETIGE TEILZEITERWERBSTAE	1 1 1 1 1 1	1 1 1 1 1 1	- - - - - -	- - - - - -	- - - - - -	- - - - - -	1 1 1 1 1 1	- - - - - -	- - - - - -	- - - - - -	- - - - - -	- - - - - -	- - - - - -	- - - - - -	- - - - - -	- - - - - -
892 GESCHICHTSFORSCHER, ARCHA ETHNOLOGEN	1	1	-	-	-	-	1	-	-	-	-	-	-	-	-	-
906 PHOTOGRAPHEN, KAMERALEUTE NICHTAKTIVE ERWERBSPERSONEN AUF SUCHE N. ERW.-T ERWERBSTÄETIGE TEILZEITERWERBSTAE	1 1 1 1 1 1	1 1 1 1 1 1	- - - - - -	1 1 1 1 1 1	- - - - - -	- - - - - -	- - - - - -	- - - - - -	- - - - - -	- - - - - -	- - - - - -	- - - - - -	- - - - - -	- - - - - -	- - - - - -	- - - - - -
901 KUNSTMALER	1	1	-	1	-	-	-	-	-	-	-	-	-	-	-	-
907 KOMPONISTEN, MUSIKER NICHTAKTIVE ERWERBSPERSONEN AUF SUCHE N. ERW.-T ERWERBSTÄETIGE TEILZEITERWERBSTAE	- - - - - -	- - - - - -	- - - - - -	- - - - - -	- - - - - -	- - - - - -	- - - - - -	- - - - - -	- - - - - -	- - - - - -	- - - - - -	- - - - - -	- - - - - -	- - - - - -	- - - - - -	- - - - - -
926 MUSIK- UND GESANGLEHRER	-	-	-	-	-	-	-	-	-	-	-	-	-	-	-	-
029 PHIL. I (O.N.A.)	1	1	-	1	-	-	-	-	-	-	-	-	-	-	-	-
011 MITTELSCHULLEHRER SPRACHLICH HISTOR. RICHTUNG UND O.N.A. NICHTAKTIVE ERWERBSPERSONEN AUF SUCHE N. ERW.-T ERWERBSTÄETIGE TEILZEITERWERBSTAE	1 1 1 1 1 1	1 1 1 1 1 1	- - - - - -	1 1 1 1 1 1	- - - - - -	- - - - - -	- - - - - -	- - - - - -	- - - - - -	- - - - - -	- - - - - -	- - - - - -	- - - - - -	- - - - - -	- - - - - -	- - - - - -
921 MITTELSCHULLEHRER	1	1	-	1	-	-	-	-	-	-	-	-	-	-	-	-
680 KAUFMAENNISCHE ANGESTELLTE NICHTAKTIVE ERWERBSPERSONEN AUF SUCHE N. ERW.-T ERWERBSTÄETIGE TEILZEITERWERBSTAE	- - - - - -	- - - - - -	- - - - - -	- - - - - -	- - - - - -	- - - - - -	- - - - - -	- - - - - -	- - - - - -	- - - - - -	- - - - - -	- - - - - -	- - - - - -	- - - - - -	- - - - - -	- - - - - -
701 VERKAUFS-AUFSICHTSKRAEFT	-	-	-	-	-	-	-	-	-	-	-	-	-	-	-	-
030 PSYCHOLOGIE	2	2	-	2	-	-	-	-	-	-	-	-	-	-	-	-
002 ROEMISCH-KATHOLISCHE THEOLOG NICHTAKTIVE ERWERBSPERSONEN AUF SUCHE N. ERW.-T ERWERBSTÄETIGE TEILZEITERWERBSTAE	1 1 1 1 1 1	1 1 1 1 1 1	- - - - - -	1 1 1 1 1 1	- - - - - -	- - - - - -	- - - - - -	- - - - - -	- - - - - -	- - - - - -	- - - - - -	- - - - - -	- - - - - -	- - - - - -	- - - - - -	- - - - - -
896 BERUFSBERATER	1	1	-	1	-	-	-	-	-	-	-	-	-	-	-	-
896 BERUFSBERATER NICHTAKTIVE ERWERBSPERSONEN AUF SUCHE N. ERW.-T ERWERBSTÄETIGE TEILZEITERWERBSTAE	1 1 1 1 1 1	1 1 1 1 1 1	- - - - - -	1 1 1 1 1 1	- - - - - -	- - - - - -	- - - - - -	- - - - - -	- - - - - -	- - - - - -	- - - - - -	- - - - - -	- - - - - -	- - - - - -	- - - - - -	- - - - - -
896 BERUFSBERATER	1	1	-	1	-	-	-	-	-	-	-	-	-	-	-	-
033 POLITIK- UND STAATSWISSE	-	-	-	-	-	-	-	-	-	-	-	-	-	-	-	-
035 RECHT NICHTAKTIVE ERWERBSPERSONEN AUF SUCHE N. ERW.-T ERWERBSTÄETIGE TEILZEITERWERBSTAE	- - - - - -	- - - - - -	- - - - - -	- - - - - -	- - - - - -	- - - - - -	- - - - - -	- - - - - -	- - - - - -	- - - - - -	- - - - - -	- - - - - -	- - - - - -	- - - - - -	- - - - - -	- - - - - -
832 RECHTSANWAELTE	-	-	-	-	-	-	-	-	-	-	-	-	-	-	-	-
137 KONSERVATORIUM FUER MUSIK NICHTAKTIVE ERWERBSPERSONEN AUF SUCHE N. ERW.-T ERWERBSTÄETIGE TEILZEITERWERBSTAE	- - - - - -	- - - - - -	- - - - - -	- - - - - -	- - - - - -	- - - - - -	- - - - - -	- - - - - -	- - - - - -	- - - - - -	- - - - - -	- - - - - -	- - - - - -	- - - - - -	- - - - - -	- - - - - -
926 MUSIK- UND GESANGLEHRER	-	-	-	-	-	-	-	-	-	-	-	-	-	-	-	-
034 WIRTSCHAFTSWISSENSCHAFTEN	6	6	-	5	-	-	-	1	-	-	-	-	-	-	-	-
035 RECHT NICHTAKTIVE ERWERBSPERSONEN AUF SUCHE N. ERW.-T ERWERBSTÄETIGE TEILZEITERWERBSTAE	3 3 3 3 3 3	3 3 3 3 3 3	- - - - - -	3 3 3 3 3 3	- - - - - -	- - - - - -	- - - - - -	- - - - - -	- - - - - -	- - - - - -	- - - - - -	- - - - - -	- - - - - -	- - - - - -	- - - - - -	- - - - - -
670 UNTERNEHMER, DIREKTOREN SCHAFTSFUEHRER (PRIVATW)	-	-	-	-	-	-	-	-	-	-	-	-	-	-	-	-
830 RICHTER, STAATSANWAELTE	1	1	-	1	-	-	-	-	-	-	-	-	-	-	-	-
831 GERICHTSSCHREIBER, SUBST	1	1	-	1	-	-	-	-	-	-	-	-	-	-	-	-
834 UEBRIGE RECHTSVERTRETER UND -BERATER	1	1	-	1	-	-	-	-	-	-	-	-	-	-	-	-
076 AGRARWIRTSCHAFT NICHTAKTIVE ERWERBSPERSONEN AUF SUCHE N. ERW.-T ERWERBSTÄETIGE TEILZEITERWERBSTAE	1 1 1 1 1 1	1 1 1 1 1 1	- - - - - -	1 1 1 1 1 1	- - - - - -	- - - - - -	- - - - - -	- - - - - -	- - - - - -	- - - - - -	- - - - - -	- - - - - -	- - - - - -	- - - - - -	- - - - - -	- - - - - -
898 UEBRIGE WISSENSCHAFTLICH VERWANDTE BERUFE	1	1	-	1	-	-	-	-	-	-	-	-	-	-	-	-
078 AND. INGENIEURWISSENSCH. OD. O. NICHTAKTIVE ERWERBSPERSONEN AUF SUCHE N. ERW.-T ERWERBSTÄETIGE TEILZEITERWERBSTAE	1 1 1 1 1 1	1 1 1 1 1 1	- - - - - -	1 1 1 1 1 1	- - - - - -	- - - - - -	- - - - - -	- - - - - -	- - - - - -	- - - - - -	- - - - - -	- - - - - -	- - - - - -	- - - - - -	- - - - - -	- - - - - -

Personen mit ursprünglich und später erlerntem Beruf nach ihrer gegenwärtigen Tätigkeit sowie nach Alter, Geschlecht und Heimat

3.27 Ursprünglich erlernter Beruf Später erlernter Beruf Gegenwärtige Tätigkeit	im gesamten	Männer							Frauen							
		Total	—24	25—39	40—49	50—59	60—64	65+	Total	—24	25—39	40—49	50—59	60—64	65+	
		1	2	3	4	5	6	7	8	9	10	11	12	13	14	15
LIECHTENSTEINER																
670 UNTERNEHMER, DIREKTOREN SCHAEFTSFUEHRER (PRIVAT)	1	1	-	1	-	-	-	-	-	-	-	-	-	-	-	-
082 MASCHINENBAU HTL NICHTAKTIVE	-	-	-	-	-	-	-	-	-	-	-	-	-	-	-	-
ERWERBSPERSONEN	-	-	-	-	-	-	-	-	-	-	-	-	-	-	-	-
AUF SUCHE N. ERW.-T	-	-	-	-	-	-	-	-	-	-	-	-	-	-	-	-
ERWERBSTAETIGE	-	-	-	-	-	-	-	-	-	-	-	-	-	-	-	-
TEILZEITERWERBSTAE	-	-	-	-	-	-	-	-	-	-	-	-	-	-	-	-
088 CHEMIE HTL NICHTAKTIVE	-	-	-	-	-	-	-	-	-	-	-	-	-	-	-	-
ERWERBSPERSONEN	-	-	-	-	-	-	-	-	-	-	-	-	-	-	-	-
AUF SUCHE N. ERW.-T	-	-	-	-	-	-	-	-	-	-	-	-	-	-	-	-
ERWERBSTAETIGE	-	-	-	-	-	-	-	-	-	-	-	-	-	-	-	-
TEILZEITERWERBSTAE	-	-	-	-	-	-	-	-	-	-	-	-	-	-	-	-
620 CHEMIKER, CHEMIE-INGENIE	-	-	-	-	-	-	-	-	-	-	-	-	-	-	-	-
094 ANDERE TECHNIK UND O.N.A. HT NICHTAKTIVE	-	-	-	-	-	-	-	-	-	-	-	-	-	-	-	-
ERWERBSPERSONEN	-	-	-	-	-	-	-	-	-	-	-	-	-	-	-	-
AUF SUCHE N. ERW.-T	-	-	-	-	-	-	-	-	-	-	-	-	-	-	-	-
ERWERBSTAETIGE	-	-	-	-	-	-	-	-	-	-	-	-	-	-	-	-
TEILZEITERWERBSTAE	-	-	-	-	-	-	-	-	-	-	-	-	-	-	-	-
141 HAUSWIRTSCHAFTLICHE SCHULE, BAEUERINNENSCHULE NICHTAKTIVE	-	-	-	-	-	-	-	-	-	-	-	-	-	-	-	-
ERWERBSPERSONEN	-	-	-	-	-	-	-	-	-	-	-	-	-	-	-	-
AUF SUCHE N. ERW.-T	-	-	-	-	-	-	-	-	-	-	-	-	-	-	-	-
ERWERBSTAETIGE	-	-	-	-	-	-	-	-	-	-	-	-	-	-	-	-
TEILZEITERWERBSTAE	-	-	-	-	-	-	-	-	-	-	-	-	-	-	-	-
680 KAUFMAENNISCHE ANGESTELLTE NICHTAKTIVE	-	-	-	-	-	-	-	-	-	-	-	-	-	-	-	-
ERWERBSPERSONEN	-	-	-	-	-	-	-	-	-	-	-	-	-	-	-	-
AUF SUCHE N. ERW.-T	-	-	-	-	-	-	-	-	-	-	-	-	-	-	-	-
ERWERBSTAETIGE	-	-	-	-	-	-	-	-	-	-	-	-	-	-	-	-
TEILZEITERWERBSTAE	-	-	-	-	-	-	-	-	-	-	-	-	-	-	-	-
088 CHEMIE HTL	-	-	-	-	-	-	-	-	-	-	-	-	-	-	-	-
724 STEUERBERATER, TREUHAENDLER UND SACHWALTER NICHTAKTIVE	1	1	-	-	-	-	-	1	-	-	-	-	-	-	-	-
ERWERBSPERSONEN	1	1	-	-	-	-	-	1	-	-	-	-	-	-	-	-
AUF SUCHE N. ERW.-T	1	1	-	-	-	-	-	1	-	-	-	-	-	-	-	-
ERWERBSTAETIGE	1	1	-	-	-	-	-	1	-	-	-	-	-	-	-	-
TEILZEITERWERBSTAE	1	1	-	-	-	-	-	1	-	-	-	-	-	-	-	-
670 UNTERNEHMER, DIREKTOREN SCHAEFTSFUEHRER (PRIVAT)	1	1	-	-	-	-	-	1	-	-	-	-	-	-	-	-
886 SYSTEMANALYTIKER (INFORMATIK EDV-ANALYTIKER NICHTAKTIVE	-	-	-	-	-	-	-	-	-	-	-	-	-	-	-	-
ERWERBSPERSONEN	-	-	-	-	-	-	-	-	-	-	-	-	-	-	-	-
AUF SUCHE N. ERW.-T	-	-	-	-	-	-	-	-	-	-	-	-	-	-	-	-
ERWERBSTAETIGE	-	-	-	-	-	-	-	-	-	-	-	-	-	-	-	-
TEILZEITERWERBSTAE	-	-	-	-	-	-	-	-	-	-	-	-	-	-	-	-
086 REAKTORTECHNIK HTL	-	-	-	-	-	-	-	-	-	-	-	-	-	-	-	-
95 RECHT	2	2	-	-	-	2	-	-	-	-	-	-	-	-	-	-
028 KUNSTGESCHICHTE, MUSIKWISSEN NICHTAKTIVE	-	-	-	-	-	-	-	-	-	-	-	-	-	-	-	-
ERWERBSPERSONEN	-	-	-	-	-	-	-	-	-	-	-	-	-	-	-	-
AUF SUCHE N. ERW.-T	-	-	-	-	-	-	-	-	-	-	-	-	-	-	-	-
ERWERBSTAETIGE	-	-	-	-	-	-	-	-	-	-	-	-	-	-	-	-
TEILZEITERWERBSTAE	-	-	-	-	-	-	-	-	-	-	-	-	-	-	-	-
034 WIRTSCHAFTSWISSENSCHAFTEN NICHTAKTIVE	2	2	-	-	-	2	-	-	-	-	-	-	-	-	-	-
ERWERBSPERSONEN	2	2	-	-	-	2	-	-	-	-	-	-	-	-	-	-
AUF SUCHE N. ERW.-T	2	2	-	-	-	2	-	-	-	-	-	-	-	-	-	-
ERWERBSTAETIGE	2	2	-	-	-	2	-	-	-	-	-	-	-	-	-	-
TEILZEITERWERBSTAE	2	2	-	-	-	2	-	-	-	-	-	-	-	-	-	-
830 RICHTER, STAATSANWAELTE	-	-	-	-	-	-	-	-	-	-	-	-	-	-	-	-
832 RECHTSANWAELTE	2	2	-	-	-	2	-	-	-	-	-	-	-	-	-	-
680 KAUFMAENNISCHE ANGESTELLTE NICHTAKTIVE	-	-	-	-	-	-	-	-	-	-	-	-	-	-	-	-
ERWERBSPERSONEN	-	-	-	-	-	-	-	-	-	-	-	-	-	-	-	-
AUF SUCHE N. ERW.-T	-	-	-	-	-	-	-	-	-	-	-	-	-	-	-	-
ERWERBSTAETIGE	-	-	-	-	-	-	-	-	-	-	-	-	-	-	-	-
TEILZEITERWERBSTAE	-	-	-	-	-	-	-	-	-	-	-	-	-	-	-	-
670 UNTERNEHMER, DIREKTOREN SCHAEFTSFUEHRER (PRIVAT)	-	-	-	-	-	-	-	-	-	-	-	-	-	-	-	-
0 MATHEMATIK	1	1	-	-	-	1	-	-	-	-	-	-	-	-	-	-
011 MITTELSCHULLEHRER SPRACHLICH HISTOR. RICHTUNG UND O.N.A. NICHTAKTIVE	-	-	-	-	-	-	-	-	-	-	-	-	-	-	-	-
ERWERBSPERSONEN	-	-	-	-	-	-	-	-	-	-	-	-	-	-	-	-
AUF SUCHE N. ERW.-T	-	-	-	-	-	-	-	-	-	-	-	-	-	-	-	-
ERWERBSTAETIGE	-	-	-	-	-	-	-	-	-	-	-	-	-	-	-	-
TEILZEITERWERBSTAE	-	-	-	-	-	-	-	-	-	-	-	-	-	-	-	-
921 MITTELSCHULLEHRER	-	-	-	-	-	-	-	-	-	-	-	-	-	-	-	-
660 BAUFUEHRER NICHTAKTIVE	1	1	-	-	-	1	-	-	-	-	-	-	-	-	-	-
ERWERBSPERSONEN	1	1	-	-	-	1	-	-	-	-	-	-	-	-	-	-
AUF SUCHE N. ERW.-T	1	1	-	-	-	1	-	-	-	-	-	-	-	-	-	-
ERWERBSTAETIGE	1	1	-	-	-	1	-	-	-	-	-	-	-	-	-	-
TEILZEITERWERBSTAE	1	1	-	-	-	1	-	-	-	-	-	-	-	-	-	-
680 KAUFMAENNISCHE ANGESTELL	1	1	-	-	-	1	-	-	-	-	-	-	-	-	-	-
PHYSIK, ASTRONOMIE	-	-	-	-	-	-	-	-	-	-	-	-	-	-	-	-
050 MATHEMATIK NICHTAKTIVE	-	-	-	-	-	-	-	-	-	-	-	-	-	-	-	-
ERWERBSPERSONEN	-	-	-	-	-	-	-	-	-	-	-	-	-	-	-	-
AUF SUCHE N. ERW.-T	-	-	-	-	-	-	-	-	-	-	-	-	-	-	-	-
ERWERBSTAETIGE	-	-	-	-	-	-	-	-	-	-	-	-	-	-	-	-
TEILZEITERWERBSTAE	-	-	-	-	-	-	-	-	-	-	-	-	-	-	-	-

Personen mit ursprünglich und später erlerntem Beruf nach ihrer gegenwärtigen Tätigkeit sowie nach Alter, Geschlecht und Heimat

3.27 Ursprünglich erlernter Beruf Später erlernter Beruf Gegenwärtige Tätigkeit	Im gesamten	Männer							Frauen							
		Total	—34	35—39	40—49	50—59	60—69	70+	Total	—34	35—39	40—49	50—59	60—69	70+	
		1	2	3	4	5	6	7	8	9	10	11	12	13	14	15
670 UNTERNEHMER, DIREKTOREN, SCHAEFTSFUEHRER (PRIVATW)	-	-	-	-	-	-	-	-	-	-	-	-	-	-	-	-
074 CHEMIEINGENIEURWESEN NICHTAKTIVE ERWERBSPERSONEN AUF SUCHE N. ERW.-T ERWERBSTAETIGE TEILZEITERWERBSTAE	-	-	-	-	-	-	-	-	-	-	-	-	-	-	-	-
670 UNTERNEHMER, DIREKTOREN, SCHAEFTSFUEHRER (PRIVATW)	-	-	-	-	-	-	-	-	-	-	-	-	-	-	-	-
078 AND. INGENIEURWISSENSCH. OD. O. NICHTAKTIVE ERWERBSPERSONEN AUF SUCHE N. ERW.-T ERWERBSTAETIGE TEILZEITERWERBSTAE	-	-	-	-	-	-	-	-	-	-	-	-	-	-	-	-
609 UEBRIGE INGENIEURE	-	-	-	-	-	-	-	-	-	-	-	-	-	-	-	-
056 PHIL. II (O.N.A.)	-	-	-	-	-	-	-	-	-	-	-	-	-	-	-	-
074 CHEMIEINGENIEURWESEN NICHTAKTIVE ERWERBSPERSONEN AUF SUCHE N. ERW.-T ERWERBSTAETIGE TEILZEITERWERBSTAE	-	-	-	-	-	-	-	-	-	-	-	-	-	-	-	-
670 UNTERNEHMER, DIREKTOREN, SCHAEFTSFUEHRER (PRIVATW)	-	-	-	-	-	-	-	-	-	-	-	-	-	-	-	-
078 AND. INGENIEURWISSENSCH. OD. O. NICHTAKTIVE ERWERBSPERSONEN AUF SUCHE N. ERW.-T ERWERBSTAETIGE TEILZEITERWERBSTAE	-	-	-	-	-	-	-	-	-	-	-	-	-	-	-	-
609 UEBRIGE INGENIEURE	-	-	-	-	-	-	-	-	-	-	-	-	-	-	-	-
060 HUMANMEDIZIN	-	-	-	-	-	-	-	-	-	-	-	-	-	-	-	-
120 HOEHERE WIRTSCHAFTS- UND VER- WALTUNGSSCHULE HWV NICHTAKTIVE ERWERBSPERSONEN AUF SUCHE N. ERW.-T ERWERBSTAETIGE TEILZEITERWERBSTAE	-	-	-	-	-	-	-	-	-	-	-	-	-	-	-	-
709 HANDELSREISENDE UND VERT	-	-	-	-	-	-	-	-	-	-	-	-	-	-	-	-
061 ZAHNMEDIZIN	-	-	-	-	-	-	-	-	-	-	-	-	-	-	-	-
898 UEBRIGE WISSENSCHAFTLICHE UN- VERWANDTE BERUFE NICHTAKTIVE ERWERBSPERSONEN AUF SUCHE N. ERW.-T ERWERBSTAETIGE TEILZEITERWERBSTAE	-	-	-	-	-	-	-	-	-	-	-	-	-	-	-	-
898 UEBRIGE WISSENSCHAFTLICH VERWANDTE BERUFE	-	-	-	-	-	-	-	-	-	-	-	-	-	-	-	-
063 PHARMAZIE	1	1	-	-	1	-	-	-	-	-	-	-	-	-	-	-
052 CHEMIE NICHTAKTIVE ERWERBSPERSONEN	1	1	-	-	1	-	-	-	-	-	-	-	-	-	-	-
AUF SUCHE N. ERW.-T ERWERBSTAETIGE TEILZEITERWERBSTAE	1	1	-	-	1	-	-	-	-	-	-	-	-	-	-	-
880 CHEMIKER (AKADEMIKER)	1	1	-	-	1	-	-	-	-	-	-	-	-	-	-	-
071 BAUINGENIEURWESEN	-	-	-	-	-	-	-	-	-	-	-	-	-	-	-	-
034 WIRTSCHAFTSWISSENSCHAFTEN NICHTAKTIVE ERWERBSPERSONEN AUF SUCHE N. ERW.-T ERWERBSTAETIGE TEILZEITERWERBSTAE	-	-	-	-	-	-	-	-	-	-	-	-	-	-	-	-
670 UNTERNEHMER, DIREKTOREN, SCHAEFTSFUEHRER (PRIVATW)	-	-	-	-	-	-	-	-	-	-	-	-	-	-	-	-
070 ARCHITEKTUR NICHTAKTIVE ERWERBSPERSONEN AUF SUCHE N. ERW.-T ERWERBSTAETIGE TEILZEITERWERBSTAE	-	-	-	-	-	-	-	-	-	-	-	-	-	-	-	-
600 ARCHITEKTEN	-	-	-	-	-	-	-	-	-	-	-	-	-	-	-	-
072 MASCHINENINGENIEURWESEN	-	-	-	-	-	-	-	-	-	-	-	-	-	-	-	-
886 SYSTEMANALYTIKER (INFORMATIK EDV-ANALYTIKER NICHTAKTIVE ERWERBSPERSONEN AUF SUCHE N. ERW.-T ERWERBSTAETIGE TEILZEITERWERBSTAE	-	-	-	-	-	-	-	-	-	-	-	-	-	-	-	-
086 REAKTORTECHNIK HTL	-	-	-	-	-	-	-	-	-	-	-	-	-	-	-	-
073 ELEKTROINGENIEURWESEN	-	-	-	-	-	-	-	-	-	-	-	-	-	-	-	-
034 WIRTSCHAFTSWISSENSCHAFTEN NICHTAKTIVE ERWERBSPERSONEN AUF SUCHE N. ERW.-T ERWERBSTAETIGE TEILZEITERWERBSTAE	-	-	-	-	-	-	-	-	-	-	-	-	-	-	-	-
651 TECHNISCHE BETRIEBSLEITE	-	-	-	-	-	-	-	-	-	-	-	-	-	-	-	-

Personen mit ursprünglich und später erlerntem Beruf nach ihrer gegenwärtigen Tätigkeit sowie nach Alter, Geschlecht und Heimat

Ursprünglich erlernter Beruf Später erlernter Beruf Gegenwärtige Tätigkeit	Im gesamten	Männer						Frauen								
		Total	—34	25—39	40—49	50—59	60—64	65+	Total	—34	25—39	40—49	50—59	60—64	65+	
		1	2	3	4	5	6	7	8	9	10	11	12	13	14	15
RECHTENSTEINER																
078 AND. INGENIEURWISSENSCH. OD. O. NICHTAKTIVE ERWERBSPERSONEN AUF SUCHE N. ERW.-T ERWERBSTAETIGE TEILZEITERWERBSTAE	-	-	-	-	-	-	-	-	-	-	-	-	-	-	-	-
604 BETRIEBSINGENIEURE	-	-	-	-	-	-	-	-	-	-	-	-	-	-	-	-
886 SYSTEMANALYTIKER (INFORMATIK EDV-ANALYTIKER NICHTAKTIVE ERWERBSPERSONEN AUF SUCHE N. ERW.-T ERWERBSTAETIGE TEILZEITERWERBSTAE	-	-	-	-	-	-	-	-	-	-	-	-	-	-	-	-
086 REAKTORTECHNIK HTL	-	-	-	-	-	-	-	-	-	-	-	-	-	-	-	-
74 CHEMIEINGENIEURWESEN	2	1	-	1	-	-	-	-	1	-	-	1	-	-	-	-
034 WIRTSCHAFTSWISSENSCHAFTEN NICHTAKTIVE ERWERBSPERSONEN AUF SUCHE N. ERW.-T ERWERBSTAETIGE TEILZEITERWERBSTAE	1	1	-	1	-	-	-	-	-	-	-	-	-	-	-	-
722 WERBEFACHLEUTE	1	1	-	1	-	-	-	-	-	-	-	-	-	-	-	-
041 MITTELSCHULLEHRER EXAKT- UND NATURWISSENSCHAFTL. RICHTUNG NICHTAKTIVE ERWERBSPERSONEN AUF SUCHE N. ERW.-T ERWERBSTAETIGE TEILZEITERWERBSTAE	1	-	-	-	-	-	-	-	1	-	-	1	-	-	-	-
921 MITTELSCHULLEHRER	1	-	-	-	-	-	-	-	1	-	-	1	-	-	-	-
6 AGRARWIRTSCHAFT	-	-	-	-	-	-	-	-	-	-	-	-	-	-	-	-
074 CHEMIEINGENIEURWESEN NICHTAKTIVE ERWERBSPERSONEN AUF SUCHE N. ERW.-T ERWERBSTAETIGE TEILZEITERWERBSTAE	-	-	-	-	-	-	-	-	-	-	-	-	-	-	-	-
081 TIEFBAU HBL	-	-	-	-	-	-	-	-	-	-	-	-	-	-	-	-
8 AND. INGENIEURWISSENSCH. O	-	-	-	-	-	-	-	-	-	-	-	-	-	-	-	-
071 BAUINGENIEURWESEN NICHTAKTIVE ERWERBSPERSONEN AUF SUCHE N. ERW.-T ERWERBSTAETIGE TEILZEITERWERBSTAE	-	-	-	-	-	-	-	-	-	-	-	-	-	-	-	-
602 BAUINGENIEURE	-	-	-	-	-	-	-	-	-	-	-	-	-	-	-	-
120 HOEHERE WIRTSCHAFTS- UND VER TUNGSSCHULE HWV NICHTAKTIVE ERWERBSPERSONEN AUF SUCHE N. ERW.-T ERWERBSTAETIGE TEILZEITERWERBSTAE	-	-	-	-	-	-	-	-	-	-	-	-	-	-	-	-
895 PERSONALFACHLEUTE	-	-	-	-	-	-	-	-	-	-	-	-	-	-	-	-
0 HOCHBAU HTL	1	1	-	1	-	-	-	-	-	-	-	-	-	-	-	-
070 ARCHITEKTUR NICHTAKTIVE ERWERBSPERSONEN AUF SUCHE N. ERW.-T ERWERBSTAETIGE TEILZEITERWERBSTAE	1	1	-	1	-	-	-	-	-	-	-	-	-	-	-	-
600 ARCHITEKTEN	1	1	-	1	-	-	-	-	-	-	-	-	-	-	-	-
1 TIEFBAU HTL	1	1	-	1	-	-	-	-	-	-	-	-	-	-	-	-
071 BAUINGENIEURWESEN NICHTAKTIVE ERWERBSPERSONEN AUF SUCHE N. ERW.-T ERWERBSTAETIGE TEILZEITERWERBSTAE	-	-	-	-	-	-	-	-	-	-	-	-	-	-	-	-
602 BAUINGENIEURE	-	-	-	-	-	-	-	-	-	-	-	-	-	-	-	-
703 VERKAEUFER NICHTAKTIVE ERWERBSPERSONEN AUF SUCHE N. ERW.-T ERWERBSTAETIGE TEILZEITERWERBSTAE	1	1	-	1	-	-	-	-	-	-	-	-	-	-	-	-
703 VERKAEUFER	1	1	-	1	-	-	-	-	-	-	-	-	-	-	-	-
2 MASCHINENBAU HTL	4	4	-	2	2	-	-	-	-	-	-	-	-	-	-	-
010 SEKUNDARLEHRER SPRACHLICH-HI RISCHER RICHTUNG UND O.N.A. NICHTAKTIVE ERWERBSPERSONEN AUF SUCHE N. ERW.-T ERWERBSTAETIGE TEILZEITERWERBSTAE	1	1	-	-	1	-	-	-	-	-	-	-	-	-	-	-
922 SEKUNDARLEHRER	1	1	-	-	1	-	-	-	-	-	-	-	-	-	-	-
034 WIRTSCHAFTSWISSENSCHAFTEN NICHTAKTIVE ERWERBSPERSONEN AUF SUCHE N. ERW.-T ERWERBSTAETIGE TEILZEITERWERBSTAE	1	1	-	1	-	-	-	-	-	-	-	-	-	-	-	-

Personen mit ursprünglich und später erlerntem Beruf nach ihrer gegenwärtigen Tätigkeit sowie nach Alter, Geschlecht und Heimat

3.27 Ursprünglich erlernter Beruf Später erlernter Beruf Gegenwärtige Tätigkeit	Im ganzen	Männer							Frauen							
		Total	-34	25-39	40-49	50-59	60-64	65+	Total	-34	25-39	40-49	50-59	60-64	65+	
		1	2	3	4	5	6	7	8	9	10	11	12	13	14	15
088 CHEMIE HTL	-	-	-	-	-	-	-	-	-	-	-	-	-	-	-	-
895 PERSONALFACHLEUTE	1	1	-	1	-	-	-	-	-	-	-	-	-	-	-	-
051 PHYSIK, ASTRONOMIE NICHTAKTIVE	-	-	-	-	-	-	-	-	-	-	-	-	-	-	-	-
ERWERBSPERSONEN	-	-	-	-	-	-	-	-	-	-	-	-	-	-	-	-
AUF SUCHE N. ERW.-T	-	-	-	-	-	-	-	-	-	-	-	-	-	-	-	-
ERWERBSTÄETIGE	-	-	-	-	-	-	-	-	-	-	-	-	-	-	-	-
TEILZEITERWERBSTAE	-	-	-	-	-	-	-	-	-	-	-	-	-	-	-	-
651 TECHNISCHE BETRIEBSLEITE	-	-	-	-	-	-	-	-	-	-	-	-	-	-	-	-
073 ELEKTROINGENIEURWESEN NICHTAKTIVE	-	-	-	-	-	-	-	-	-	-	-	-	-	-	-	-
ERWERBSPERSONEN	-	-	-	-	-	-	-	-	-	-	-	-	-	-	-	-
AUF SUCHE N. ERW.-T	-	-	-	-	-	-	-	-	-	-	-	-	-	-	-	-
ERWERBSTÄETIGE	-	-	-	-	-	-	-	-	-	-	-	-	-	-	-	-
TEILZEITERWERBSTAE	-	-	-	-	-	-	-	-	-	-	-	-	-	-	-	-
605 ELEKTROINGENIEURE	-	-	-	-	-	-	-	-	-	-	-	-	-	-	-	-
087 ELEKTROTECHNIK, ELEKTRONIK H NICHTAKTIVE	1	1	-	-	1	-	-	-	-	-	-	-	-	-	-	-
ERWERBSPERSONEN	1	1	-	-	1	-	-	-	-	-	-	-	-	-	-	-
AUF SUCHE N. ERW.-T	-	-	-	-	-	-	-	-	-	-	-	-	-	-	-	-
ERWERBSTÄETIGE	1	1	-	-	1	-	-	-	-	-	-	-	-	-	-	-
TEILZEITERWERBSTAE	-	-	-	-	-	-	-	-	-	-	-	-	-	-	-	-
700 EINKAEUFER	1	1	-	-	1	-	-	-	-	-	-	-	-	-	-	-
120 HOEHERE WIRTSCHAFTS- UND VER TUNGSCHULE HWV NICHTAKTIVE	-	-	-	-	-	-	-	-	-	-	-	-	-	-	-	-
ERWERBSPERSONEN	-	-	-	-	-	-	-	-	-	-	-	-	-	-	-	-
AUF SUCHE N. ERW.-T	-	-	-	-	-	-	-	-	-	-	-	-	-	-	-	-
ERWERBSTÄETIGE	-	-	-	-	-	-	-	-	-	-	-	-	-	-	-	-
TEILZEITERWERBSTAE	-	-	-	-	-	-	-	-	-	-	-	-	-	-	-	-
621 UEBRIGE ING. HTL (Z.B. REA VERFAHRENS- U. DRUCKEREI)	-	-	-	-	-	-	-	-	-	-	-	-	-	-	-	-
921 MITTELSCHULLEHRER	-	-	-	-	-	-	-	-	-	-	-	-	-	-	-	-
133 MATURITAETSSCHULE NICHTAKTIVE	1	1	-	1	-	-	-	-	-	-	-	-	-	-	-	-
ERWERBSPERSONEN	1	1	-	1	-	-	-	-	-	-	-	-	-	-	-	-
AUF SUCHE N. ERW.-T	-	-	-	-	-	-	-	-	-	-	-	-	-	-	-	-
ERWERBSTÄETIGE	1	1	-	1	-	-	-	-	-	-	-	-	-	-	-	-
TEILZEITERWERBSTAE	-	-	-	-	-	-	-	-	-	-	-	-	-	-	-	-
670 UNTERNEHMER, DIREKTOREN SCHAFTSFUEHRER (PRIVATW)	1	1	-	1	-	-	-	-	-	-	-	-	-	-	-	-
085 HEIZUNGS-, LUEFTUNGS-, K TECHNIK HTL	1	1	-	1	-	-	-	-	-	-	-	-	-	-	-	-
120 HOEHERE WIRTSCHAFTS- UND VER TUNGSCHULE HWV NICHTAKTIVE	1	1	-	1	-	-	-	-	-	-	-	-	-	-	-	-
ERWERBSPERSONEN	1	1	-	1	-	-	-	-	-	-	-	-	-	-	-	-
AUF SUCHE N. ERW.-T	-	-	-	-	-	-	-	-	-	-	-	-	-	-	-	-
ERWERBSTÄETIGE	1	1	-	1	-	-	-	-	-	-	-	-	-	-	-	-
TEILZEITERWERBSTAE	-	-	-	-	-	-	-	-	-	-	-	-	-	-	-	-
088 CHEMIE HTL	1	1	-	1	-	-	-	-	-	-	-	-	-	-	-	-
087 ELEKTROTECHNIK, ELEKTRON	1	1	-	1	-	-	-	-	-	-	-	-	-	-	-	-
051 PHYSIK, ASTRONOMIE NICHTAKTIVE	1	1	-	1	-	-	-	-	-	-	-	-	-	-	-	-
ERWERBSPERSONEN	1	1	-	1	-	-	-	-	-	-	-	-	-	-	-	-
AUF SUCHE N. ERW.-T	-	-	-	-	-	-	-	-	-	-	-	-	-	-	-	-
ERWERBSTÄETIGE	1	1	-	1	-	-	-	-	-	-	-	-	-	-	-	-
TEILZEITERWERBSTAE	-	-	-	-	-	-	-	-	-	-	-	-	-	-	-	-
670 UNTERNEHMER, DIREKTOREN SCHAFTSFUEHRER (PRIVATW)	1	1	-	1	-	-	-	-	-	-	-	-	-	-	-	-
082 MASCHINENBAU HTL	-	-	-	-	-	-	-	-	-	-	-	-	-	-	-	-
133 MATURITAETSSCHULE NICHTAKTIVE	-	-	-	-	-	-	-	-	-	-	-	-	-	-	-	-
ERWERBSPERSONEN	-	-	-	-	-	-	-	-	-	-	-	-	-	-	-	-
AUF SUCHE N. ERW.-T	-	-	-	-	-	-	-	-	-	-	-	-	-	-	-	-
ERWERBSTÄETIGE	-	-	-	-	-	-	-	-	-	-	-	-	-	-	-	-
TEILZEITERWERBSTAE	-	-	-	-	-	-	-	-	-	-	-	-	-	-	-	-
692 ANDERE BERUFE DER AUTOMA DATENVERARBEITUNG	-	-	-	-	-	-	-	-	-	-	-	-	-	-	-	-
135 SONSTIGE HANDELSSCHULE, VER- KEHRSSCHULE NICHTAKTIVE	-	-	-	-	-	-	-	-	-	-	-	-	-	-	-	-
ERWERBSPERSONEN	-	-	-	-	-	-	-	-	-	-	-	-	-	-	-	-
AUF SUCHE N. ERW.-T	-	-	-	-	-	-	-	-	-	-	-	-	-	-	-	-
ERWERBSTÄETIGE	-	-	-	-	-	-	-	-	-	-	-	-	-	-	-	-
TEILZEITERWERBSTAE	-	-	-	-	-	-	-	-	-	-	-	-	-	-	-	-
700 EINKAEUFER	-	-	-	-	-	-	-	-	-	-	-	-	-	-	-	-
088 CHEMIE HTL	-	-	-	-	-	-	-	-	-	-	-	-	-	-	-	-
052 CHEMIE NICHTAKTIVE	-	-	-	-	-	-	-	-	-	-	-	-	-	-	-	-
ERWERBSPERSONEN	-	-	-	-	-	-	-	-	-	-	-	-	-	-	-	-
AUF SUCHE N. ERW.-T	-	-	-	-	-	-	-	-	-	-	-	-	-	-	-	-
ERWERBSTÄETIGE	-	-	-	-	-	-	-	-	-	-	-	-	-	-	-	-
TEILZEITERWERBSTAE	-	-	-	-	-	-	-	-	-	-	-	-	-	-	-	-
880 CHEMIKER (AKADEMIKER)	-	-	-	-	-	-	-	-	-	-	-	-	-	-	-	-
094 ANDERE TECHNIK UND O.N.A	-	-	-	-	-	-	-	-	-	-	-	-	-	-	-	-
034 WIRTSCHAFTSWISSENSCHAFTEN NICHTAKTIVE	-	-	-	-	-	-	-	-	-	-	-	-	-	-	-	-
ERWERBSPERSONEN	-	-	-	-	-	-	-	-	-	-	-	-	-	-	-	-
AUF SUCHE N. ERW.-T	-	-	-	-	-	-	-	-	-	-	-	-	-	-	-	-
ERWERBSTÄETIGE	-	-	-	-	-	-	-	-	-	-	-	-	-	-	-	-
TEILZEITERWERBSTAE	-	-	-	-	-	-	-	-	-	-	-	-	-	-	-	-
701 VERKAUFS-AUFSICHTSKRAEFT	-	-	-	-	-	-	-	-	-	-	-	-	-	-	-	-

Personen mit ursprünglich und später erlerntem Beruf nach ihrer gegenwärtigen Tätigkeit sowie nach Alter, Geschlecht und Heimat

27 Ursprünglich erlernter Beruf Später erlernter Beruf Gegenwärtige Tätigkeit	Im ganzen	Männer							Frauen							
		Total	—34	25—39	40—49	50—59	60—64	65+	Total	—34	25—39	40—49	50—59	60—64	65+	
		1	2	3	4	5	6	7	8	9	10	11	12	13	14	15
RECHTENSTEINER																
078 AND. INGENIEURWISSENSCH. OD. D. NICHTAKTIVE ERWERBSPERSONEN AUF SUCHE N. ERW.-T ERWERBSTÄETIGE TEILZEITERWERBSTÄE	-	-	-	-	-	-	-	-	-	-	-	-	-	-	-	-
670 UNTERNEHMER, DIREKTOREN SCHAEFTSFUEHRER (PRIVAT)	-	-	-	-	-	-	-	-	-	-	-	-	-	-	-	-
133 MATURITAETSSCHULE NICHTAKTIVE ERWERBSPERSONEN AUF SUCHE N. ERW.-T ERWERBSTÄETIGE TEILZEITERWERBSTÄE	-	-	-	-	-	-	-	-	-	-	-	-	-	-	-	-
088 CHEMIE HTL	-	-	-	-	-	-	-	-	-	-	-	-	-	-	-	-
610 ARCHITEKTEN (HOCHBAUING. HTL) NICHTAKTIVE ERWERBSPERSONEN AUF SUCHE N. ERW.-T ERWERBSTÄETIGE TEILZEITERWERBSTÄE	-	-	-	-	-	-	-	-	-	-	-	-	-	-	-	-
610 ARCHITEKTEN (HOCHBAUING.)	-	-	-	-	-	-	-	-	-	-	-	-	-	-	-	-
701 VERKAUFS-AUFSICHTSKRAEFTE NICHTAKTIVE ERWERBSPERSONEN AUF SUCHE N. ERW.-T ERWERBSTÄETIGE TEILZEITERWERBSTÄE	-	-	-	-	-	-	-	-	-	-	-	-	-	-	-	-
701 VERKAUFS-AUFSICHTSKRAEFT	-	-	-	-	-	-	-	-	-	-	-	-	-	-	-	-
0 BAUTECHNIK TS	1	1	-	-	1	-	-	-	-	-	-	-	-	-	-	-
660 BAUFUEHRER NICHTAKTIVE ERWERBSPERSONEN AUF SUCHE N. ERW.-T ERWERBSTÄETIGE TEILZEITERWERBSTÄE	1	1	-	-	1	-	-	-	-	-	-	-	-	-	-	-
610 ARCHITEKTEN (HOCHBAUING.)	1	1	-	-	1	-	-	-	-	-	-	-	-	-	-	-
2 MASCHINENBAU TS	-	-	-	-	-	-	-	-	-	-	-	-	-	-	-	-
100 BAUTECHNIK TS NICHTAKTIVE ERWERBSPERSONEN AUF SUCHE N. ERW.-T ERWERBSTÄETIGE TEILZEITERWERBSTÄE	-	-	-	-	-	-	-	-	-	-	-	-	-	-	-	-
634 HOCH- UND TIEFBAUTECHNIK	-	-	-	-	-	-	-	-	-	-	-	-	-	-	-	-
6 ELEKTROTECHNIK, ELEKTRON- FORMATIONSTECHNIK, MESS- REGELTECHNIK TS	-	-	-	-	-	-	-	-	-	-	-	-	-	-	-	-
093 VERMESSUNGSTECHNIK HTL NICHTAKTIVE ERWERBSPERSONEN AUF SUCHE N. ERW.-T ERWERBSTÄETIGE TEILZEITERWERBSTÄE	-	-	-	-	-	-	-	-	-	-	-	-	-	-	-	-
611 VERMESSUNGSINGENIEURE HT	-	-	-	-	-	-	-	-	-	-	-	-	-	-	-	-
9 TEXTIL-, BEKLEIDUNGSTECHN	-	-	-	-	-	-	-	-	-	-	-	-	-	-	-	-
135 SONSTIGE HANDELSSCHULE, VER- KEHRSSCHULE NICHTAKTIVE ERWERBSPERSONEN AUF SUCHE N. ERW.-T ERWERBSTÄETIGE TEILZEITERWERBSTÄE	-	-	-	-	-	-	-	-	-	-	-	-	-	-	-	-
0 BETRIEBSTECHNIK TS	1	1	-	1	-	-	-	-	-	-	-	-	-	-	-	-
135 SONSTIGE HANDELSSCHULE, VER- KEHRSSCHULE NICHTAKTIVE ERWERBSPERSONEN AUF SUCHE N. ERW.-T ERWERBSTÄETIGE TEILZEITERWERBSTÄE	1	1	-	1	-	-	-	-	-	-	-	-	-	-	-	-
081 TIEFBAU HTL	1	1	-	1	-	-	-	-	-	-	-	-	-	-	-	-
1 ANDERE TECHNIK ODER O.N.	-	-	-	-	-	-	-	-	-	-	-	-	-	-	-	-
081 TIEFBAU HTL NICHTAKTIVE ERWERBSPERSONEN AUF SUCHE N. ERW.-T ERWERBSTÄETIGE TEILZEITERWERBSTÄE	-	-	-	-	-	-	-	-	-	-	-	-	-	-	-	-
613 TIEFBAUINGENIEURE HTL	-	-	-	-	-	-	-	-	-	-	-	-	-	-	-	-
088 CHEMIE HTL NICHTAKTIVE ERWERBSPERSONEN AUF SUCHE N. ERW.-T ERWERBSTÄETIGE TEILZEITERWERBSTÄE	-	-	-	-	-	-	-	-	-	-	-	-	-	-	-	-
620 CHEMIKER, CHEMIE-INGENIE	-	-	-	-	-	-	-	-	-	-	-	-	-	-	-	-
928 TURN-, SPORTLEHRER NICHTAKTIVE ERWERBSPERSONEN AUF SUCHE N. ERW.-T ERWERBSTÄETIGE TEILZEITERWERBSTÄE	-	-	-	-	-	-	-	-	-	-	-	-	-	-	-	-
928 TURN-, SPORTLEHRER	-	-	-	-	-	-	-	-	-	-	-	-	-	-	-	-

Personen mit ursprünglich und später erlerntem Beruf nach ihrer gegenwärtigen Tätigkeit sowie nach Alter, Geschlecht und Heimat

3.27 Ursprünglich erlernter Beruf Später erlernter Beruf Gegenwärtige Tätigkeit	Im gesamten	Männer							Frauen							
		Total	--34	35--39	40--49	50--59	60--64	65+	Total	--34	35--39	40--49	50--59	60--64	65+	
		1	2	3	4	5	6	7	8	9	10	11	12	13	14	15
LIECHTENSTEINER																
120 HOEHERE WIRTSCHAFTS- UND TUNGGSSCHULE HMV	1		1	1	-	-	-	-	-	-	-	-	-	-	-	-
305 SCHREINER (O.N.A.) NICHTAKTIVE	1		1	1	-	-	-	-	-	-	-	-	-	-	-	-
ERWERBSPERSONEN AUF SUCHE N.ERW.-T	1		1	1	-	-	-	-	-	-	-	-	-	-	-	-
ERWERBSTAETIGE TEILZEITERWERBSTAE	1		1	1	-	-	-	-	-	-	-	-	-	-	-	-
305 SCHREINER (O.N.A.)	1		1	1	-	-	-	-	-	-	-	-	-	-	-	-
121 ANDERE HOEHERE AUSBILDUNg HADEL UND VERWALTUNG	-		-	-	-	-	-	-	-	-	-	-	-	-	-	-
924 BERUFS- UND FACHSCHULLEHRER NICHTAKTIVE	-		-	-	-	-	-	-	-	-	-	-	-	-	-	-
ERWERBSPERSONEN AUF SUCHE N.ERW.-T	-		-	-	-	-	-	-	-	-	-	-	-	-	-	-
ERWERBSTAETIGE TEILZEITERWERBSTAE	-		-	-	-	-	-	-	-	-	-	-	-	-	-	-
924 BERUFS- UND FACHSCHULLEH	-		-	-	-	-	-	-	-	-	-	-	-	-	-	-
126 ANDERE SCHULE FUER HOEHE ODER BERUFSAUSBILDUNG	2		-	-	-	-	-	-	-	2		1	-	1	-	-
680- KAUFMAENNISCHE ANGESTELLTE NICHTAKTIVE	-		-	-	-	-	-	-	-	-		-	-	-	-	-
ERWERBSPERSONEN AUF SUCHE N.ERW.-T	-		-	-	-	-	-	-	-	-		-	-	-	-	-
ERWERBSTAETIGE TEILZEITERWERBSTAE	-		-	-	-	-	-	-	-	-		-	-	-	-	-
670 UNTERNEHMER, DIREKTOREN SCHAFFTSFUHRER (PRIVATM)	-		-	-	-	-	-	-	-	-		-	-	-	-	-
682 SONST. BUEROERSONAL (ANGELE NICHTAKTIVE	-		-	-	-	-	-	-	-	-		-	-	-	-	-
ERWERBSPERSONEN AUF SUCHE N.ERW.-T	-		-	-	-	-	-	-	-	-		-	-	-	-	-
ERWERBSTAETIGE TEILZEITERWERBSTAE	-		-	-	-	-	-	-	-	-		-	-	-	-	-
690 EDV-OPERATEURE	-		-	-	-	-	-	-	-	-		-	-	-	-	-
780 GASTWIRTE, HOTELIERS NICHTAKTIVE	1		-	-	-	-	-	-	-	1		1	-	-	-	-
ERWERBSPERSONEN AUF SUCHE N.ERW.-T	1		-	-	-	-	-	-	-	1		1	-	-	-	-
ERWERBSTAETIGE TEILZEITERWERBSTAE	1		-	-	-	-	-	-	-	1		1	-	-	-	-
780 GASTWIRTE, HOTELIERS	1		-	-	-	-	-	-	-	1		1	-	-	-	-
788 STEWARDS, PURSERS, HOSTESSEN NICHTAKTIVE	-		-	-	-	-	-	-	-	-		-	-	-	-	-
ERWERBSPERSONEN AUF SUCHE N.ERW.-T	-		-	-	-	-	-	-	-	-		-	-	-	-	-
ERWERBSTAETIGE TEILZEITERWERBSTAE	-		-	-	-	-	-	-	-	-		-	-	-	-	-
903 GRAPHIKER, ZEICHNER GRAPHISC KUNSTLERISCHER RICHTUNG NICHTAKTIVE	1		-	-	-	-	-	-	-	1		-	-	1	-	-
ERWERBSPERSONEN AUF SUCHE N.ERW.-T	1		-	-	-	-	-	-	-	1		-	-	1	-	-
ERWERBSTAETIGE TEILZEITERWERBSTAE	-		-	-	-	-	-	-	-	-		-	-	-	-	-
130 LEHRERSEMINAR	18		14	-	8	1	2	-	3	4		4	-	-	-	-
010 SEKUNARLEHRER SPRACHLICH-NRISCHER RICHTUNG UND O.N.A. NICHTAKTIVE	4		4	-	4	-	-	-	-	-		-	-	-	-	-
ERWERBSPERSONEN AUF SUCHE N.ERW.-T	4		4	-	4	-	-	-	-	-		-	-	-	-	-
ERWERBSTAETIGE TEILZEITERWERBSTAE	4		4	-	4	-	-	-	-	-		-	-	-	-	-
922 SEKUNARLEHRER	3		3	-	3	-	-	-	-	-		-	-	-	-	-
923 PRIMARLEHRER	1		1	-	1	-	-	-	-	-		-	-	-	-	-
012 HANDELSLEHRER NICHTAKTIVE	-		-	-	-	-	-	-	-	-		-	-	-	-	-
ERWERBSPERSONEN AUF SUCHE N.ERW.-T	-		-	-	-	-	-	-	-	-		-	-	-	-	-
ERWERBSTAETIGE TEILZEITERWERBSTAE	-		-	-	-	-	-	-	-	-		-	-	-	-	-
922 SEKUNARLEHRER	-		-	-	-	-	-	-	-	-		-	-	-	-	-
013 TURN- UND SPORTLEHRER (EIDG. DIPLOM I ODER II) NICHTAKTIVE	1		1	-	1	-	-	-	-	-		-	-	-	-	-
ERWERBSPERSONEN AUF SUCHE N.ERW.-T	1		1	-	1	-	-	-	-	-		-	-	-	-	-
ERWERBSTAETIGE TEILZEITERWERBSTAE	1		1	-	1	-	-	-	-	-		-	-	-	-	-
921 MITTELSCHULLEHRER	-		-	-	-	-	-	-	-	-		-	-	-	-	-
922 SEKUNARLEHRER	1		1	-	1	-	-	-	-	-		-	-	-	-	-
025 DOLMETSCHER, UEBERSETZER NICHTAKTIVE	-		-	-	-	-	-	-	-	-		-	-	-	-	-
ERWERBSPERSONEN AUF SUCHE N.ERW.-T	-		-	-	-	-	-	-	-	-		-	-	-	-	-
ERWERBSTAETIGE TEILZEITERWERBSTAE	-		-	-	-	-	-	-	-	-		-	-	-	-	-
897 UEBERSETZER	-		-	-	-	-	-	-	-	-		-	-	-	-	-
028 KUNSTOESCHICHTE, MUSIKWISSEN NICHTAKTIVE	1		-	-	-	-	-	-	-	1		-	1	-	-	-
ERWERBSPERSONEN AUF SUCHE N.ERW.-T	1		-	-	-	-	-	-	-	1		-	1	-	-	-
ERWERBSTAETIGE TEILZEITERWERBSTAE	1		-	-	-	-	-	-	-	1		-	1	-	-	-
926-MUSIK- UND GESANLEHRER	1		-	-	-	-	-	-	-	1		-	1	-	-	-
029 PHIL. I (O.N.A.) NICHTAKTIVE	1		1	-	1	-	-	-	-	-		-	-	-	-	-

Personen mit ursprünglich und später erlerntem Beruf nach ihrer gegenwärtigen Tätigkeit sowie nach Alter, Geschlecht und Heimat

3.27 Ursprünglich erlernter Beruf Später erlernter Beruf Gegenwärtige Tätigkeit	Im ganzen	Männer						Frauen								
		Total	-34	25-39	40-49	50-59	60-64	65+	Total	-34	25-39	40-49	50-59	60-64	65+	
		1	2	3	4	5	6	7	8	9	10	11	12	13	14	15
TECHTENSTEINER																
ERWERBSPERSONEN AUF SUCHE N.ERW.-T	1	1	-	1	-	-	-	-	-	-	-	-	-	-	-	-
ERWERBSTÄETIGE	1	1	-	1	-	-	-	-	-	-	-	-	-	-	-	-
TEILZEITERWERBSTAE	-	-	-	-	-	-	-	-	-	-	-	-	-	-	-	-
925 SONDERSCHULLEHRER, HEILPA	1	1	-	1	-	-	-	-	-	-	-	-	-	-	-	-
030 PSYCHOLOGIE NICHAKTIVE	-	-	-	-	-	-	-	-	-	-	-	-	-	-	-	-
ERWERBSPERSONEN AUF SUCHE N.ERW.-T	-	-	-	-	-	-	-	-	-	-	-	-	-	-	-	-
ERWERBSTÄETIGE	-	-	-	-	-	-	-	-	-	-	-	-	-	-	-	-
TEILZEITERWERBSTAE	-	-	-	-	-	-	-	-	-	-	-	-	-	-	-	-
893 PSYCHOLOGEN, PSYCHOTHEA	-	-	-	-	-	-	-	-	-	-	-	-	-	-	-	-
921 MITTELSCHULLEHRER	-	-	-	-	-	-	-	-	-	-	-	-	-	-	-	-
080 HOCHBAU HTL NICHAKTIVE	-	-	-	-	-	-	-	-	-	-	-	-	-	-	-	-
ERWERBSPERSONEN AUF SUCHE N.ERW.-T	-	-	-	-	-	-	-	-	-	-	-	-	-	-	-	-
ERWERBSTÄETIGE	-	-	-	-	-	-	-	-	-	-	-	-	-	-	-	-
TEILZEITERWERBSTAE	-	-	-	-	-	-	-	-	-	-	-	-	-	-	-	-
610 ARCHITEKTEN (HOCHBAUING.)	-	-	-	-	-	-	-	-	-	-	-	-	-	-	-	-
125 HEILPAEDAGOGISCHES SEMINAR NICHAKTIVE	1	1	-	1	-	-	-	-	-	-	-	-	-	-	-	-
ERWERBSPERSONEN AUF SUCHE N.ERW.-T	1	1	-	1	-	-	-	-	-	-	-	-	-	-	-	-
ERWERBSTÄETIGE	1	1	-	1	-	-	-	-	-	-	-	-	-	-	-	-
TEILZEITERWERBSTAE	1	1	-	1	-	-	-	-	-	-	-	-	-	-	-	-
924 BERUFS- UND FACHSCHULLENH	-	-	-	-	-	-	-	-	-	-	-	-	-	-	-	-
925 SONDERSCHULLEHRER, HEILPA	1	1	-	1	-	-	-	-	-	-	-	-	-	-	-	-
135 SONSTIGE HANDELSCHULE, VER- KEHRSSCHULE	-	-	-	-	-	-	-	-	-	-	-	-	-	-	-	-
NICHAKTIVE	-	-	-	-	-	-	-	-	-	-	-	-	-	-	-	-
ERWERBSPERSONEN AUF SUCHE N.ERW.-T	-	-	-	-	-	-	-	-	-	-	-	-	-	-	-	-
ERWERBSTÄETIGE	-	-	-	-	-	-	-	-	-	-	-	-	-	-	-	-
TEILZEITERWERBSTAE	-	-	-	-	-	-	-	-	-	-	-	-	-	-	-	-
724 STEUERBERATER, TREUHAEND UND SACHWALTER	-	-	-	-	-	-	-	-	-	-	-	-	-	-	-	-
923 PRIMARLEHRER	-	-	-	-	-	-	-	-	-	-	-	-	-	-	-	-
680 KAUFMAENNISCHE ANGESTELLTE NICHAKTIVE	4	4	-	1	1	-	-	-	2	-	-	-	-	-	-	-
ERWERBSPERSONEN AUF SUCHE N.ERW.-T	3	3	-	1	1	-	-	-	1	-	-	-	-	-	-	-
ERWERBSTÄETIGE	3	3	-	1	1	-	-	-	1	-	-	-	-	-	-	-
TEILZEITERWERBSTAE	1	1	-	1	1	-	-	-	1	-	-	-	-	-	-	-
670-UNTERNEHMER, DIREKTOREN SCHAEFTSFUEHRER (PRIVATW)	1	1	-	-	-	-	-	1	-	-	-	-	-	-	-	-
671 LEITENDE BEAMTE DER OEFF VERWALTUNG UND BETRIEBE	1	1	-	1	-	-	-	-	-	-	-	-	-	-	-	-
083 MIKROTECHNIK, UHRENTECHN	1	1	-	-	1	-	-	-	-	-	-	-	-	-	-	-
682 SONST. BUEROPERSONAL (ANGELE NICHAKTIVE	1	1	-	-	-	1	-	-	-	-	-	-	-	-	-	-
ERWERBSPERSONEN AUF SUCHE N.ERW.-T	1	1	-	-	-	1	-	-	-	-	-	-	-	-	-	-
ERWERBSTÄETIGE	1	1	-	-	-	1	-	-	-	-	-	-	-	-	-	-
TEILZEITERWERBSTAE	1	1	-	-	-	1	-	-	-	-	-	-	-	-	-	-
083 MIKROTECHNIK, UHRENTECHN	1	1	-	-	1	-	-	-	-	-	-	-	-	-	-	-
683 BUCHHALTER NICHAKTIVE	1	1	-	-	-	-	-	1	-	-	-	-	-	-	-	-
ERWERBSPERSONEN AUF SUCHE N.ERW.-T	-	-	-	-	-	-	-	-	-	-	-	-	-	-	-	-
ERWERBSTÄETIGE	-	-	-	-	-	-	-	-	-	-	-	-	-	-	-	-
TEILZEITERWERBSTAE	-	-	-	-	-	-	-	-	-	-	-	-	-	-	-	-
689 PROGRAMMIERER NICHAKTIVE	-	-	-	-	-	-	-	-	-	-	-	-	-	-	-	-
ERWERBSPERSONEN AUF SUCHE N.ERW.-T	-	-	-	-	-	-	-	-	-	-	-	-	-	-	-	-
ERWERBSTÄETIGE	-	-	-	-	-	-	-	-	-	-	-	-	-	-	-	-
TEILZEITERWERBSTAE	-	-	-	-	-	-	-	-	-	-	-	-	-	-	-	-
787 KELLNER, SERVIERTOECHTER NICHAKTIVE	-	-	-	-	-	-	-	-	-	-	-	-	-	-	-	-
ERWERBSPERSONEN AUF SUCHE N.ERW.-T	-	-	-	-	-	-	-	-	-	-	-	-	-	-	-	-
ERWERBSTÄETIGE	-	-	-	-	-	-	-	-	-	-	-	-	-	-	-	-
TEILZEITERWERBSTAE	-	-	-	-	-	-	-	-	-	-	-	-	-	-	-	-
087 ELEKTROTECHNIK, ELEKTRON-	-	-	-	-	-	-	-	-	-	-	-	-	-	-	-	-
857 PHYSIOTHERAPEUTEN; ERGO- THERAPEUTEN	2	-	-	-	-	-	-	-	2	-	2	-	-	-	-	-
NICHAKTIVE	2	-	-	-	-	-	-	-	2	-	2	-	-	-	-	-
ERWERBSPERSONEN AUF SUCHE N.ERW.-T	-	-	-	-	-	-	-	-	-	-	-	-	-	-	-	-
ERWERBSTÄETIGE	-	-	-	-	-	-	-	-	-	-	-	-	-	-	-	-
TEILZEITERWERBSTAE	-	-	-	-	-	-	-	-	-	-	-	-	-	-	-	-
923 PRIMARLEHRER	-	-	-	-	-	-	-	-	-	-	-	-	-	-	-	-
895 PERSONALFACHLEUTE NICHAKTIVE	1	1	-	1	-	-	-	-	-	-	-	-	-	-	-	-
ERWERBSPERSONEN AUF SUCHE N.ERW.-T	1	1	-	1	-	-	-	-	-	-	-	-	-	-	-	-
ERWERBSTÄETIGE	1	1	-	1	-	-	-	-	-	-	-	-	-	-	-	-
TEILZEITERWERBSTAE	1	1	-	1	-	-	-	-	-	-	-	-	-	-	-	-
670 UNTERNEHMER, DIREKTOREN SCHAEFTSFUEHRER (PRIVATW)	1	1	-	1	-	-	-	-	-	-	-	-	-	-	-	-
924 BERUFS- UND FACHSCHULLEHRER NICHAKTIVE	-	-	-	-	-	-	-	-	-	-	-	-	-	-	-	-
ERWERBSPERSONEN AUF SUCHE N.ERW.-T	-	-	-	-	-	-	-	-	-	-	-	-	-	-	-	-
ERWERBSTÄETIGE	-	-	-	-	-	-	-	-	-	-	-	-	-	-	-	-
TEILZEITERWERBSTAE	-	-	-	-	-	-	-	-	-	-	-	-	-	-	-	-

Personen mit ursprünglich und später erlerntem Beruf nach ihrer gegenwärtigen Tätigkeit sowie nach Alter, Geschlecht und Heimat

27 Ursprünglich erlernter Beruf Später erlernter Beruf Gegenwärtige Tätigkeit	Im gesamten	Männer							Frauen							
		Total	24	25-39	40-49	50-59	60-64	65+	Total	24	25-39	40-49	50-59	60-64	65+	
		1	2	3	4	5	6	7	8	9	10	11	12	13	14	15
ECHTENSTEINER																
ERWERBSTÄTIGE TEILZEITERWERBSTÄE	-	-	-	-	-	-	-	-	-	-	-	-	-	-	-	-
617 ELEKTRO- UND ELEKTRONIKI	-	-	-	-	-	-	-	-	-	-	-	-	-	-	-	-
102 MASCHINENBAU TS NICHTAKTIVE ERWERBSPERSONEN AUF SUCHE N. ERW.-T	-	-	-	-	-	-	-	-	-	-	-	-	-	-	-	-
ERWERBSTÄTIGE TEILZEITERWERBSTÄE	-	-	-	-	-	-	-	-	-	-	-	-	-	-	-	-
635 MASCHINENBAUTECHNIKER	-	-	-	-	-	-	-	-	-	-	-	-	-	-	-	-
120 HOEHERE WIRTSCHAFTS- UND VER TUNGSCHULE HMV NICHTAKTIVE ERWERBSPERSONEN AUF SUCHE N. ERW.-T	-	-	-	-	-	-	-	-	-	-	-	-	-	-	-	-
ERWERBSTÄTIGE TEILZEITERWERBSTÄE	-	-	-	-	-	-	-	-	-	-	-	-	-	-	-	-
083 MIKROTECHNIK, UHRENTCHN	-	-	-	-	-	-	-	-	-	-	-	-	-	-	-	-
121 ANDERE HOEHERE AUSBILDUNG IN HANDEL UND VERWALTUNG NICHTAKTIVE ERWERBSPERSONEN AUF SUCHE N. ERW.-T	-	-	-	-	-	-	-	-	-	-	-	-	-	-	-	-
ERWERBSTÄTIGE TEILZEITERWERBSTÄE	-	-	-	-	-	-	-	-	-	-	-	-	-	-	-	-
650 SONSTIGE TECHNISCHE ZEICHNER NICHTAKTIVE ERWERBSPERSONEN AUF SUCHE N. ERW.-T	-	-	-	-	-	-	-	-	-	-	-	-	-	-	-	-
ERWERBSTÄTIGE TEILZEITERWERBSTÄE	-	-	-	-	-	-	-	-	-	-	-	-	-	-	-	-
650 SONSTIGE TECHNISCHE ZEIC	-	-	-	-	-	-	-	-	-	-	-	-	-	-	-	-
665 SONSTIGE TECHNISCHE FACHKRAE UND BERATER NICHTAKTIVE ERWERBSPERSONEN AUF SUCHE N. ERW.-T	-	-	-	-	-	-	-	-	-	-	-	-	-	-	-	-
ERWERBSTÄTIGE TEILZEITERWERBSTÄE	-	-	-	-	-	-	-	-	-	-	-	-	-	-	-	-
665 SONSTIGE TECHNISCHE FACH UND BERATER	-	-	-	-	-	-	-	-	-	-	-	-	-	-	-	-
680 KAUFMAENNISCHE ANGESTELLTE NICHTAKTIVE ERWERBSPERSONEN AUF SUCHE N. ERW.-T	-	-	-	-	-	-	-	-	-	-	-	-	-	-	-	-
ERWERBSTÄTIGE TEILZEITERWERBSTÄE	-	-	-	-	-	-	-	-	-	-	-	-	-	-	-	-
722 WERBEFACHLEUTE	-	-	-	-	-	-	-	-	-	-	-	-	-	-	-	-
683 BUCHHALTER	2	1	-	-	-	1	-	-	1	-	1	-	-	-	-	-
NICHTAKTIVE ERWERBSPERSONEN AUF SUCHE N. ERW.-T	-	-	-	-	-	-	-	-	-	-	-	-	-	-	-	-
ERWERBSTÄTIGE TEILZEITERWERBSTÄE	2	1	-	-	-	1	-	-	1	-	1	-	-	-	-	-
680 KAUFMAENNISCHE ANGESTELL	2	1	-	-	-	1	-	-	1	-	1	-	-	-	-	-
086 REAKTORTECHNIK HTL	-	-	-	-	-	-	-	-	-	-	-	-	-	-	-	-
686 KORRESPONDENTEN NICHTAKTIVE ERWERBSPERSONEN AUF SUCHE N. ERW.-T	-	-	-	-	-	-	-	-	-	-	-	-	-	-	-	-
ERWERBSTÄTIGE TEILZEITERWERBSTÄE	-	-	-	-	-	-	-	-	-	-	-	-	-	-	-	-
689 PROGRAMMIERER NICHTAKTIVE ERWERBSPERSONEN AUF SUCHE N. ERW.-T	-	-	-	-	-	-	-	-	-	-	-	-	-	-	-	-
ERWERBSTÄTIGE TEILZEITERWERBSTÄE	-	-	-	-	-	-	-	-	-	-	-	-	-	-	-	-
089 DRUCKTECHNIK HTL	-	-	-	-	-	-	-	-	-	-	-	-	-	-	-	-
690 EDV-OPERATEURE NICHTAKTIVE ERWERBSPERSONEN AUF SUCHE N. ERW.-T	-	-	-	-	-	-	-	-	-	-	-	-	-	-	-	-
ERWERBSTÄTIGE TEILZEITERWERBSTÄE	-	-	-	-	-	-	-	-	-	-	-	-	-	-	-	-
680 KAUFMAENNISCHE ANGESTELL	-	-	-	-	-	-	-	-	-	-	-	-	-	-	-	-
722 WERBEFACHLEUTE NICHTAKTIVE ERWERBSPERSONEN AUF SUCHE N. ERW.-T	-	-	-	-	-	-	-	-	-	-	-	-	-	-	-	-
ERWERBSTÄTIGE TEILZEITERWERBSTÄE	-	-	-	-	-	-	-	-	-	-	-	-	-	-	-	-
722: WERBEFACHLEUTE	-	-	-	-	-	-	-	-	-	-	-	-	-	-	-	-
780 GASTWIRTE, HOTELIERS NICHTAKTIVE ERWERBSPERSONEN AUF SUCHE N. ERW.-T	-	-	-	-	-	-	-	-	-	-	-	-	-	-	-	-
ERWERBSTÄTIGE TEILZEITERWERBSTÄE	-	-	-	-	-	-	-	-	-	-	-	-	-	-	-	-
780 GASTWIRTE, HOTELIERS	-	-	-	-	-	-	-	-	-	-	-	-	-	-	-	-
789 BARPERSONAL NICHTAKTIVE ERWERBSPERSONEN AUF SUCHE N. ERW.-T	-	-	-	-	-	-	-	-	-	-	-	-	-	-	-	-
ERWERBSTÄTIGE TEILZEITERWERBSTÄE	-	-	-	-	-	-	-	-	-	-	-	-	-	-	-	-

Personen mit ursprünglich und später erlerntem Beruf nach ihrer gegenwärtigen Tätigkeit sowie nach Alter, Geschlecht und Heimat

3.27 Ursprünglich erlernter Beruf Später erlernter Beruf Gegenwärtige Tätigkeit	Im gesamten	Männer							Frauen							
		Total	—34	35—39	40—49	50—59	60—64	65+	Total	—34	35—39	40—49	50—59	60—64	65+	
		1	2	3	4	5	6	7	8	9	10	11	12	13	14	15
LIECHTENSTEINER																
089 DRUCKTECHNIK HTL	-	-	-	-	-	-	-	-	-	-	-	-	-	-	-	-
890 REDAKTOREN, JOURNALISTEN, NICHTAKTIVE	-	-	-	-	-	-	-	-	-	-	-	-	-	-	-	-
ERWERBSPERSONEN AUF SUCHE N.ERW.-T	-	-	-	-	-	-	-	-	-	-	-	-	-	-	-	-
ERWERBSTÄETIGE	-	-	-	-	-	-	-	-	-	-	-	-	-	-	-	-
TEILZEITERWERBSTAE	-	-	-	-	-	-	-	-	-	-	-	-	-	-	-	-
680 KAUFMAENNISCHE ANGESTELL	-	-	-	-	-	-	-	-	-	-	-	-	-	-	-	-
906 PHOTOGRAPHEN, KAMERALEUTE NICHTAKTIVE	-	-	-	-	-	-	-	-	-	-	-	-	-	-	-	-
ERWERBSPERSONEN AUF SUCHE N.ERW.-T	-	-	-	-	-	-	-	-	-	-	-	-	-	-	-	-
ERWERBSTÄETIGE	-	-	-	-	-	-	-	-	-	-	-	-	-	-	-	-
TEILZEITERWERBSTAE	-	-	-	-	-	-	-	-	-	-	-	-	-	-	-	-
906 PHOTOGRAPHEN, KAMERALEUT	-	-	-	-	-	-	-	-	-	-	-	-	-	-	-	-
134 HANDELSSCHULE MIT ANERKA DIPLOM	28	11	1	4	3	2	1	-	17	3	8	4	2	-	-	-
029 PHIL. I (O.N.A.) NICHTAKTIVE	-	-	-	-	-	-	-	-	-	-	-	-	-	-	-	-
ERWERBSPERSONEN AUF SUCHE N.ERW.-T	-	-	-	-	-	-	-	-	-	-	-	-	-	-	-	-
ERWERBSTÄETIGE	-	-	-	-	-	-	-	-	-	-	-	-	-	-	-	-
TEILZEITERWERBSTAE	-	-	-	-	-	-	-	-	-	-	-	-	-	-	-	-
921 MITTELSCHULLEHRER	-	-	-	-	-	-	-	-	-	-	-	-	-	-	-	-
034 WIRTSCHAFTSWISSENSCHAFTEN NICHTAKTIVE	-	-	-	-	-	-	-	-	-	-	-	-	-	-	-	-
ERWERBSPERSONEN AUF SUCHE N.ERW.-T	-	-	-	-	-	-	-	-	-	-	-	-	-	-	-	-
ERWERBSTÄETIGE	-	-	-	-	-	-	-	-	-	-	-	-	-	-	-	-
TEILZEITERWERBSTAE	-	-	-	-	-	-	-	-	-	-	-	-	-	-	-	-
724 STEUERBERATER, TREUHAEND UND SACHWALTER	-	-	-	-	-	-	-	-	-	-	-	-	-	-	-	-
088 CHEMIE HTL	-	-	-	-	-	-	-	-	-	-	-	-	-	-	-	-
080 HOCHBAU HTL	1	1	-	1	-	-	-	-	-	-	-	-	-	-	-	-
NICHTAKTIVE	-	-	-	-	-	-	-	-	-	-	-	-	-	-	-	-
ERWERBSPERSONEN AUF SUCHE N.ERW.-T	1	1	-	1	-	-	-	-	-	-	-	-	-	-	-	-
ERWERBSTÄETIGE	1	1	-	1	-	-	-	-	-	-	-	-	-	-	-	-
TEILZEITERWERBSTAE	-	-	-	-	-	-	-	-	-	-	-	-	-	-	-	-
610 ARCHITEKTEN (HOCHBAUING.)	1	1	-	1	-	-	-	-	-	-	-	-	-	-	-	-
087 ELEKTROTECHNIK, ELEKTRONIK H NICHTAKTIVE	-	-	-	-	-	-	-	-	-	-	-	-	-	-	-	-
ERWERBSPERSONEN AUF SUCHE N.ERW.-T	-	-	-	-	-	-	-	-	-	-	-	-	-	-	-	-
ERWERBSTÄETIGE	-	-	-	-	-	-	-	-	-	-	-	-	-	-	-	-
TEILZEITERWERBSTAE	-	-	-	-	-	-	-	-	-	-	-	-	-	-	-	-
700 EINKAEUFER	-	-	-	-	-	-	-	-	-	-	-	-	-	-	-	-
111 ANDERE TECHNIK ODER O.N.A. T NICHTAKTIVE	1	1	-	-	1	-	-	-	-	-	-	-	-	-	-	-
ERWERBSPERSONEN AUF SUCHE N.ERW.-T	1	1	-	-	1	-	-	-	-	-	-	-	-	-	-	-
ERWERBSTÄETIGE	1	1	-	-	1	-	-	-	-	-	-	-	-	-	-	-
TEILZEITERWERBSTAE	-	-	-	-	-	-	-	-	-	-	-	-	-	-	-	-
670 UNTERNEHMER, DIREKTOREN SCHAFTSFUEHRER (PRIVAT)	1	1	-	-	1	-	-	-	-	-	-	-	-	-	-	-
120 HOEHERE WIRTSCHAFTS- UND VER TUNSSCHULE HWV	-	-	-	-	-	-	-	-	-	-	-	-	-	-	-	-
NICHTAKTIVE	-	-	-	-	-	-	-	-	-	-	-	-	-	-	-	-
ERWERBSPERSONEN AUF SUCHE N.ERW.-T	-	-	-	-	-	-	-	-	-	-	-	-	-	-	-	-
ERWERBSTÄETIGE	-	-	-	-	-	-	-	-	-	-	-	-	-	-	-	-
TEILZEITERWERBSTAE	-	-	-	-	-	-	-	-	-	-	-	-	-	-	-	-
670 UNTERNEHMER, DIREKTOREN SCHAFTSFUEHRER (PRIVAT)	-	-	-	-	-	-	-	-	-	-	-	-	-	-	-	-
121 ANDERE HOEHERE AUSBILDUNG IN HANDEL UND VERWALTUNG NICHTAKTIVE	1	-	-	-	-	-	-	-	-	1	-	1	-	-	-	-
ERWERBSPERSONEN AUF SUCHE N.ERW.-T	1	-	-	-	-	-	-	-	-	1	-	1	-	-	-	-
ERWERBSTÄETIGE	1	-	-	-	-	-	-	-	-	1	-	1	-	-	-	-
TEILZEITERWERBSTAE	-	-	-	-	-	-	-	-	-	-	-	-	-	-	-	-
680 KAUFMAENNISCHE ANGESTELL	1	-	-	-	-	-	-	-	-	1	-	1	-	-	-	-
126 ANDERE SCHULE FUER HOEHERE F ODER BERUFSAUSBILDUNG NICHTAKTIVE	1	-	-	-	-	-	-	-	-	1	-	1	-	-	-	-
ERWERBSPERSONEN AUF SUCHE N.ERW.-T	1	-	-	-	-	-	-	-	-	1	-	1	-	-	-	-
ERWERBSTÄETIGE	1	-	-	-	-	-	-	-	-	1	-	1	-	-	-	-
TEILZEITERWERBSTAE	1	-	-	-	-	-	-	-	-	1	-	1	-	-	-	-
680 KAUFMAENNISCHE ANGESTELL	1	-	-	-	-	-	-	-	-	1	-	1	-	-	-	-
087 ELEKTROTECHNIK, ELEKTRON	-	-	-	-	-	-	-	-	-	-	-	-	-	-	-	-
130 LEHRERSEMINAR NICHTAKTIVE	1	1	1	-	-	-	-	-	-	-	-	-	-	-	-	-
ERWERBSPERSONEN AUF SUCHE N.ERW.-T	1	1	1	-	-	-	-	-	-	-	-	-	-	-	-	-
ERWERBSTÄETIGE	1	1	1	-	-	-	-	-	-	-	-	-	-	-	-	-
TEILZEITERWERBSTAE	1	1	1	-	-	-	-	-	-	-	-	-	-	-	-	-
928 TURN-, SPORTLEHRER	1	1	1	-	-	-	-	-	-	-	-	-	-	-	-	-
137 KONSERVATORIUM FUER MUSIK NICHTAKTIVE	1	-	-	-	-	-	-	-	-	1	-	-	-	-	1	-
ERWERBSPERSONEN AUF SUCHE N.ERW.-T	1	-	-	-	-	-	-	-	-	1	-	-	-	-	1	-
ERWERBSTÄETIGE	-	-	-	-	-	-	-	-	-	-	-	-	-	-	-	-
TEILZEITERWERBSTAE	-	-	-	-	-	-	-	-	-	-	-	-	-	-	-	-
139 SCHULE FUER ARZTGEHILFFINNEN MEDIZINISCHE LABORANTEN	3	-	-	-	-	-	-	-	-	3	2	1	-	-	-	-

Personen mit ursprünglich und später erlerntem Beruf nach ihrer gegenwärtigen Tätigkeit sowie nach Alter, Geschlecht und Heimat

Ursprünglich erlernter Beruf	Später erlernter Beruf	Gegenwärtige Tätigkeit	Im ganzen	Männer							Frauen						
				Total	-24	25-39	40-49	50-59	60-64	65+	Total	-24	25-39	40-49	50-59	60-64	65+
				1	2	3	4	5	6	7	8	9	10	11	12	13	14
RECHTENSTEINER																	
NICHTAKTIVE																	
ERWERBSPERSONEN																	
AUF SUCHE N. ERW.-T																	
ERWERBSTÄETIGE																	
TEILZEITERWERBSTAE																	
670 UNTERNEHMER DIREKTOREN SCHAFTSPÖHNER (PRIVAT)																	
680 KAUFMAENNISCHE ANGESTELL																	
869 ARZT-, ZAHNARZTOEHILFENN																	
140 LANDWIRTSCHAFTLICHE FACHSCHU																	
NICHTAKTIVE																	
ERWERBSPERSONEN																	
AUF SUCHE N. ERW.-T																	
ERWERBSTÄETIGE																	
TEILZEITERWERBSTAE																	
150 LANDWIRTE, VIEHZUECHTER																	
273 SCHNEIDER (O.N.A.)																	
NICHTAKTIVE																	
ERWERBSPERSONEN																	
AUF SUCHE N. ERW.-T																	
ERWERBSTÄETIGE																	
TEILZEITERWERBSTAE																	
305 SCHREINER (O.N.A.)																	
NICHTAKTIVE																	
ERWERBSPERSONEN																	
AUF SUCHE N. ERW.-T																	
ERWERBSTÄETIGE																	
TEILZEITERWERBSTAE																	
305 SCHREINER (O.N.A.)																	
640 HOCH- UND TIEFBAUZEICHNER																	
NICHTAKTIVE																	
ERWERBSPERSONEN																	
AUF SUCHE N. ERW.-T																	
ERWERBSTÄETIGE																	
TEILZEITERWERBSTAE																	
640 HOCH- UND TIEFBAUZEICHNE																	
683 BUCHHALTER																	
NICHTAKTIVE																	
ERWERBSPERSONEN																	
AUF SUCHE N. ERW.-T																	
ERWERBSTÄETIGE																	
TEILZEITERWERBSTAE																	
083 MIKROTECHNIK, UHRENTCHN																	
724 STEUERBERATER, TREUHAEND UND SACHWALTER																	
686 KORRESPONDENTEN																	
NICHTAKTIVE																	
ERWERBSPERSONEN																	
AUF SUCHE N. ERW.-T																	
ERWERBSTÄETIGE																	
TEILZEITERWERBSTAE																	
680 KAUFMAENNISCHE ANGESTELL																	
689 PROGRAMMIERER																	
NICHTAKTIVE																	
ERWERBSPERSONEN																	
AUF SUCHE N. ERW.-T																	
ERWERBSTÄETIGE																	
TEILZEITERWERBSTAE																	
089 DRUCKTECHNIK HTL																	
703 VERKAEUFER																	
NICHTAKTIVE																	
ERWERBSPERSONEN																	
AUF SUCHE N. ERW.-T																	
ERWERBSTÄETIGE																	
TEILZEITERWERBSTAE																	
680 KAUFMAENNISCHE ANGESTELL																	
714 UEBR. KAUFLEUTE UND GESC FUEHRER IN GROSS- U. DETA.																	
720 VERSICHERUNGSINSPEKTOREN UND -AGENTEN																	
NICHTAKTIVE																	
ERWERBSPERSONEN																	
AUF SUCHE N. ERW.-T																	
ERWERBSTÄETIGE																	
TEILZEITERWERBSTAE																	
720 VERSICHERUNGSINSPEKTOREN UND -AGENTEN																	
737 BERUFSPILOTEN																	
NICHTAKTIVE																	
ERWERBSPERSONEN																	
AUF SUCHE N. ERW.-T																	
ERWERBSTÄETIGE																	
TEILZEITERWERBSTAE																	
780 GASTWIRTE, HOTELIERS																	
NICHTAKTIVE																	
ERWERBSPERSONEN																	
AUF SUCHE N. ERW.-T																	
ERWERBSTÄETIGE																	
TEILZEITERWERBSTAE																	
081 TIEFBAU HTL																	
780 GASTWIRTE, HOTELIERS																	
787 KELLNER, SERVIERTOECHTER																	
NICHTAKTIVE																	
ERWERBSPERSONEN																	
AUF SUCHE N. ERW.-T																	
ERWERBSTÄETIGE																	
TEILZEITERWERBSTAE																	

Personen mit ursprünglich und später erlerntem Beruf nach ihrer gegenwärtigen Tätigkeit sowie nach Alter, Geschlecht und Heimat

3.27 Ursprünglich erlernter Beruf Später erlernter Beruf Gegenwärtige Tätigkeit	Im ganzen	Männer							Frauen							
		Total	—24	25—39	40—49	50—59	60—64	65+	Total	—24	25—39	40—49	50—59	60—64	65+	
		1	2	3	4	5	6	7	8	9	10	11	12	13	14	15
LIECHTENSTEINER																
703 VERKAEUFER	1	-	-	-	-	-	-	-	-	1	-	-	1	-	-	-
704 APOTHEKERHELPERINNEN NICHTAKTIVE ERWERBSPERSONEN AUF SUCHE N. ERW.-T ERWERBSTAETIGE TEILZEITERWERBSTAE	- - - - - -	- - - - - -	- - - - - -	- - - - - -	- - - - - -	- - - - - -	- - - - - -	- - - - - -	- - - - - -	- - - - - -	- - - - - -	- - - - - -	- - - - - -	- - - - - -	- - - - - -	- - - - - -
720 VERSICHERUNGSINSPEKTOREN UND -AGENTEN NICHTAKTIVE ERWERBSPERSONEN AUF SUCHE N. ERW.-T ERWERBSTAETIGE TEILZEITERWERBSTAE	1 - - 1 1 - -	1 - - 1 1 - -	- - - - - - -	1 - - 1 1 - -	- - - - - - -	- - - - - - -	- - - - - - -	- - - - - - -	- - - - - - -	- - - - - - -	- - - - - - -	- - - - - - -	- - - - - - -	- - - - - - -	- - - - - - -	- - - - - - -
720 VERSICHERUNGSINSPEKTOREN UND -AGENTEN	1	1	-	1	-	-	-	-	-	-	-	-	-	-	-	-
724 STEUERBERATER, TREUHAENDLER UND SACHWALTER NICHTAKTIVE ERWERBSPERSONEN AUF SUCHE N. ERW.-T ERWERBSTAETIGE TEILZEITERWERBSTAE	1 - - 1 1 -	1 - - 1 1 -	- - - - - -	- - - - - -	- - - - - -	- - - - - -	- - - - - -	1 - - 1 1 -	- - - - - -	- - - - - -	- - - - - -	- - - - - -	- - - - - -	- - - - - -	- - - - - -	- - - - - -
724 STEUERBERATER, TREUHAEND UND SACHWALTER	1	1	-	-	-	-	-	1	-	-	-	-	-	-	-	-
733 LASTWAGENFUHRER, CHAUFFEURE NICHTAKTIVE ERWERBSPERSONEN AUF SUCHE N. ERW.-T ERWERBSTAETIGE TEILZEITERWERBSTAE	- - - - - -	- - - - - -	- - - - - -	- - - - - -	- - - - - -	- - - - - -	- - - - - -	- - - - - -	- - - - - -	- - - - - -	- - - - - -	- - - - - -	- - - - - -	- - - - - -	- - - - - -	- - - - - -
397 SONSTIGE KERAMIKARBEITER	-	-	-	-	-	-	-	-	-	-	-	-	-	-	-	-
765 TELEPHONISTEN NICHTAKTIVE ERWERBSPERSONEN AUF SUCHE N. ERW.-T ERWERBSTAETIGE TEILZEITERWERBSTAE	3 - - 3 1 -	- - - - - -	- - - - - -	- - - - - -	- - - - - -	- - - - - -	- - - - - -	- - - - - -	3 - - 3 1 -	2 - - 2 - -	- - - - - -	- - - - - -	1 - - 1 1 -	- - - - - -	- - - - - -	- - - - - -
150 LANDWIRTE, VIENZUECHTER	1	-	-	-	-	-	-	-	-	1	-	-	1	-	-	-
765 TELEPHONISTEN	2	-	-	-	-	-	-	-	-	2	2	-	-	-	-	-
780 GASTWIRTE, HOTELIERS NICHTAKTIVE ERWERBSPERSONEN AUF SUCHE N. ERW.-T ERWERBSTAETIGE TEILZEITERWERBSTAE	4 - - 2 2 -	- - - - - -	- - - - - -	- - - - - -	- - - - - -	- - - - - -	- - - - - -	- - - - - -	4 - - 2 2 -	- - - - - -	- - - - - -	3 - - 2 2 -	1 - - 1 1 -	- - - - - -	- - - - - -	- - - - - -
780 GASTWIRTE, HOTELIERS	2	-	-	-	-	-	-	-	-	2	-	2	-	-	-	-
787 KELLNER, SERVIERTOECHTER NICHTAKTIVE ERWERBSPERSONEN AUF SUCHE N. ERW.-T ERWERBSTAETIGE TEILZEITERWERBSTAE	- - - - - -	- - - - - -	- - - - - -	- - - - - -	- - - - - -	- - - - - -	- - - - - -	- - - - - -	- - - - - -	- - - - - -	- - - - - -	- - - - - -	- - - - - -	- - - - - -	- - - - - -	- - - - - -
087 ELEKTROTECHNIK, ELEKTRON	-	-	-	-	-	-	-	-	-	-	-	-	-	-	-	-
791 KUECHEN-, BUFFET- UND OFFICE HILFSPERSONAL NICHTAKTIVE ERWERBSPERSONEN AUF SUCHE N. ERW.-T ERWERBSTAETIGE TEILZEITERWERBSTAE	1 - - 1 1 -	- - - - - -	- - - - - -	- - - - - -	- - - - - -	- - - - - -	- - - - - -	- - - - - -	1 - - 1 1 -	- - - - - -	- - - - - -	- - - - - -	- - - - - -	1 - - 1 1 -	- - - - - -	- - - - - -
082 MASCHINENBAU HTL	1	-	-	-	-	-	-	-	-	1	-	-	-	1	-	-
796 HAUSANGESTELLTE NICHTAKTIVE ERWERBSPERSONEN AUF SUCHE N. ERW.-T ERWERBSTAETIGE TEILZEITERWERBSTAE	- - - - - -	- - - - - -	- - - - - -	- - - - - -	- - - - - -	- - - - - -	- - - - - -	- - - - - -	- - - - - -	- - - - - -	- - - - - -	- - - - - -	- - - - - -	- - - - - -	- - - - - -	- - - - - -
821 KOSMETIKER (-INNEN) NICHTAKTIVE ERWERBSPERSONEN AUF SUCHE N. ERW.-T ERWERBSTAETIGE TEILZEITERWERBSTAE	- - - - - -	- - - - - -	- - - - - -	- - - - - -	- - - - - -	- - - - - -	- - - - - -	- - - - - -	- - - - - -	- - - - - -	- - - - - -	- - - - - -	- - - - - -	- - - - - -	- - - - - -	- - - - - -
081 TIEFBAU HTL	-	-	-	-	-	-	-	-	-	-	-	-	-	-	-	-
821 KOSMETIKER (-INNEN)	-	-	-	-	-	-	-	-	-	-	-	-	-	-	-	-
859 MASSEURE NICHTAKTIVE ERWERBSPERSONEN AUF SUCHE N. ERW.-T ERWERBSTAETIGE TEILZEITERWERBSTAE	- - - - - -	- - - - - -	- - - - - -	- - - - - -	- - - - - -	- - - - - -	- - - - - -	- - - - - -	- - - - - -	- - - - - -	- - - - - -	- - - - - -	- - - - - -	- - - - - -	- - - - - -	- - - - - -
859 MASSEURE	-	-	-	-	-	-	-	-	-	-	-	-	-	-	-	-
864 DIPLOMIERTE KRANKENSCHWESTER (DIPL. PFLEGER) NICHTAKTIVE ERWERBSPERSONEN AUF SUCHE N. ERW.-T ERWERBSTAETIGE TEILZEITERWERBSTAE	- - - - - -	- - - - - -	- - - - - -	- - - - - -	- - - - - -	- - - - - -	- - - - - -	- - - - - -	- - - - - -	- - - - - -	- - - - - -	- - - - - -	- - - - - -	- - - - - -	- - - - - -	- - - - - -
865 KRANKENPFLEGER (-INNEN) FUER PRAKTISCHE KRANKENPFLEGE NICHTAKTIVE ERWERBSPERSONEN AUF SUCHE N. ERW.-T ERWERBSTAETIGE	- - - - - -	- - - - - -	- - - - - -	- - - - - -	- - - - - -	- - - - - -	- - - - - -	- - - - - -	- - - - - -	- - - - - -	- - - - - -	- - - - - -	- - - - - -	- - - - - -	- - - - - -	- - - - - -

Personen mit ursprünglich und später erlerntem Beruf nach ihrer gegenwärtigen Tätigkeit sowie nach Alter, Geschlecht und Heimat

3.27 Ursprünglich erlernter Beruf Später erlernter Beruf Gegenwärtige Tätigkeit	Im ganzen	Männer							Frauen						
		Total	—24	25—39	40—49	50—59	60—64	65+	Total	—24	25—39	40—49	50—59	60—64	65+
		1	2	3	4	5	6	7	8	9	10	11	12	13	14
LIECHTENSTEINER															
191 FORSTWARTE	1	1	-	-	1	-	-	-	-	-	-	-	-	-	-
NICHTAKTIVE	-	-	-	-	-	-	-	-	-	-	-	-	-	-	-
ERWERBSPERSONEN	1	1	-	-	1	-	-	-	-	-	-	-	-	-	-
AUF SUCHE N. ERW.-T	-	-	-	-	-	-	-	-	-	-	-	-	-	-	-
ERWERBSTÄETIGE	1	1	-	-	1	-	-	-	-	-	-	-	-	-	-
TEILZEITERWERBSTAE	-	-	-	-	-	-	-	-	-	-	-	-	-	-	-
082 MASCHINENBAU HTL	1	1	-	-	1	-	-	-	-	-	-	-	-	-	-
395 KERAMIKER, TOEPFER (KUNSTHAN WERK)	1	1	-	-	1	-	-	-	-	-	-	-	-	-	-
NICHTAKTIVE	-	-	-	-	-	-	-	-	-	-	-	-	-	-	-
ERWERBSPERSONEN	1	1	-	-	1	-	-	-	-	-	-	-	-	-	-
AUF SUCHE N. ERW.-T	-	-	-	-	-	-	-	-	-	-	-	-	-	-	-
ERWERBSTÄETIGE	1	1	-	-	1	-	-	-	-	-	-	-	-	-	-
TEILZEITERWERBSTAE	-	-	-	-	-	-	-	-	-	-	-	-	-	-	-
150 LANDWIRTE, VIENZUECHTER	1	1	-	-	1	-	-	-	-	-	-	-	-	-	-
514 STRASSENBAUER	-	-	-	-	-	-	-	-	-	-	-	-	-	-	-
NICHTAKTIVE	-	-	-	-	-	-	-	-	-	-	-	-	-	-	-
ERWERBSPERSONEN	-	-	-	-	-	-	-	-	-	-	-	-	-	-	-
AUF SUCHE N. ERW.-T	-	-	-	-	-	-	-	-	-	-	-	-	-	-	-
ERWERBSTÄETIGE	-	-	-	-	-	-	-	-	-	-	-	-	-	-	-
TEILZEITERWERBSTAE	-	-	-	-	-	-	-	-	-	-	-	-	-	-	-
514 STRASSENBAUER	-	-	-	-	-	-	-	-	-	-	-	-	-	-	-
520 GIPSER, STUKKATEURE	-	-	-	-	-	-	-	-	-	-	-	-	-	-	-
NICHTAKTIVE	-	-	-	-	-	-	-	-	-	-	-	-	-	-	-
ERWERBSPERSONEN	-	-	-	-	-	-	-	-	-	-	-	-	-	-	-
AUF SUCHE N. ERW.-T	-	-	-	-	-	-	-	-	-	-	-	-	-	-	-
ERWERBSTÄETIGE	-	-	-	-	-	-	-	-	-	-	-	-	-	-	-
TEILZEITERWERBSTAE	-	-	-	-	-	-	-	-	-	-	-	-	-	-	-
520 GIPSER, STUKKATEURE	-	-	-	-	-	-	-	-	-	-	-	-	-	-	-
682 SONST. BUEROPERSONAL (ANGELE NICHTAKTIVE	1	1	-	-	1	-	-	-	-	-	-	-	-	-	-
ERWERBSPERSONEN	1	1	-	-	1	-	-	-	-	-	-	-	-	-	-
AUF SUCHE N. ERW.-T	-	-	-	-	-	-	-	-	-	-	-	-	-	-	-
ERWERBSTÄETIGE	1	1	-	-	1	-	-	-	-	-	-	-	-	-	-
TEILZEITERWERBSTAE	-	-	-	-	-	-	-	-	-	-	-	-	-	-	-
670 UNTERNEHMER, DIREKTOREN SCHAFTSFUEHRER (PRIVATN)	-	-	-	-	-	-	-	-	-	-	-	-	-	-	-
680 KAUFMAENNISCHE ANGESTELL	-	-	-	-	-	-	-	-	-	-	-	-	-	-	-
083 MIKROTECHNIK, UHRENTECHN	1	1	-	-	1	-	-	-	-	-	-	-	-	-	-
733 LASTWAGENFUEHRER, CHAUFFEURE NICHTAKTIVE	-	-	-	-	-	-	-	-	-	-	-	-	-	-	-
ERWERBSPERSONEN	-	-	-	-	-	-	-	-	-	-	-	-	-	-	-
AUF SUCHE N. ERW.-T	-	-	-	-	-	-	-	-	-	-	-	-	-	-	-
ERWERBSTÄETIGE	-	-	-	-	-	-	-	-	-	-	-	-	-	-	-
TEILZEITERWERBSTAE	-	-	-	-	-	-	-	-	-	-	-	-	-	-	-
733 LASTWAGENFUEHRER, CHAUFF	-	-	-	-	-	-	-	-	-	-	-	-	-	-	-
841 POLIZISTEN, POL.-ASSISTENTIN NICHTAKTIVE	-	-	-	-	-	-	-	-	-	-	-	-	-	-	-
ERWERBSPERSONEN	-	-	-	-	-	-	-	-	-	-	-	-	-	-	-
AUF SUCHE N. ERW.-T	-	-	-	-	-	-	-	-	-	-	-	-	-	-	-
ERWERBSTÄETIGE	-	-	-	-	-	-	-	-	-	-	-	-	-	-	-
TEILZEITERWERBSTAE	-	-	-	-	-	-	-	-	-	-	-	-	-	-	-
420 GALVANISEURE	-	-	-	-	-	-	-	-	-	-	-	-	-	-	-
141 HAUSWIRTSCHAFTLICHE SCHU BAUERINNENSCHULE	2	-	-	-	-	-	-	-	2	1	-	1	-	-	-
135 SONSTIGE HANDELSCHULE, VER- KEHRSSCHULE	-	-	-	-	-	-	-	-	-	-	-	-	-	-	-
NICHTAKTIVE	-	-	-	-	-	-	-	-	-	-	-	-	-	-	-
ERWERBSPERSONEN	-	-	-	-	-	-	-	-	-	-	-	-	-	-	-
AUF SUCHE N. ERW.-T	-	-	-	-	-	-	-	-	-	-	-	-	-	-	-
ERWERBSTÄETIGE	-	-	-	-	-	-	-	-	-	-	-	-	-	-	-
TEILZEITERWERBSTAE	-	-	-	-	-	-	-	-	-	-	-	-	-	-	-
691 DATATYPISTEN (-TYPISTINNEN) NICHTAKTIVE	1	-	-	-	-	-	-	-	1	1	-	-	-	-	-
ERWERBSPERSONEN	-	-	-	-	-	-	-	-	-	-	-	-	-	-	-
AUF SUCHE N. ERW.-T	-	-	-	-	-	-	-	-	-	-	-	-	-	-	-
ERWERBSTÄETIGE	-	-	-	-	-	-	-	-	-	-	-	-	-	-	-
TEILZEITERWERBSTAE	-	-	-	-	-	-	-	-	-	-	-	-	-	-	-
703 VERKAEUFER NICHTAKTIVE	1	-	-	-	-	-	-	-	1	-	1	-	-	-	-
ERWERBSPERSONEN	1	-	-	-	-	-	-	-	1	-	1	-	-	-	-
AUF SUCHE N. ERW.-T	-	-	-	-	-	-	-	-	-	-	-	-	-	-	-
ERWERBSTÄETIGE	1	-	-	-	-	-	-	-	1	-	1	-	-	-	-
TEILZEITERWERBSTAE	-	-	-	-	-	-	-	-	-	-	-	-	-	-	-
084 AUTOMOBILTECHNIK HTL	1	-	-	-	-	-	-	-	1	-	1	-	-	-	-
142 SONSTIGE GANZTAGESFACHSCH 135 SONSTIGE HANDELSCHULE, VER- KEHRSSCHULE	-	-	-	-	-	-	-	-	-	-	-	-	-	-	-
NICHTAKTIVE	-	-	-	-	-	-	-	-	-	-	-	-	-	-	-
ERWERBSPERSONEN	-	-	-	-	-	-	-	-	-	-	-	-	-	-	-
AUF SUCHE N. ERW.-T	-	-	-	-	-	-	-	-	-	-	-	-	-	-	-
ERWERBSTÄETIGE	-	-	-	-	-	-	-	-	-	-	-	-	-	-	-
TEILZEITERWERBSTAE	-	-	-	-	-	-	-	-	-	-	-	-	-	-	-
150 LANDWIRTE, VIENZUECHTER	16	16	-	1	3	7	3	2	-	-	-	-	-	-	-
002 ROEMISCH-KATHOLISCHE THEOLOG NICHTAKTIVE	-	-	-	-	-	-	-	-	-	-	-	-	-	-	-
ERWERBSPERSONEN	-	-	-	-	-	-	-	-	-	-	-	-	-	-	-
AUF SUCHE N. ERW.-T	-	-	-	-	-	-	-	-	-	-	-	-	-	-	-
ERWERBSTÄETIGE	-	-	-	-	-	-	-	-	-	-	-	-	-	-	-
TEILZEITERWERBSTAE	-	-	-	-	-	-	-	-	-	-	-	-	-	-	-
940 ORDINIERTER GEISTLICHE, P	-	-	-	-	-	-	-	-	-	-	-	-	-	-	-
090 AGROTECHNIK HLS NICHTAKTIVE	-	-	-	-	-	-	-	-	-	-	-	-	-	-	-
ERWERBSPERSONEN	-	-	-	-	-	-	-	-	-	-	-	-	-	-	-
AUF SUCHE N. ERW.-T	-	-	-	-	-	-	-	-	-	-	-	-	-	-	-
ERWERBSTÄETIGE	-	-	-	-	-	-	-	-	-	-	-	-	-	-	-
TEILZEITERWERBSTAE	-	-	-	-	-	-	-	-	-	-	-	-	-	-	-

Personen mit ursprünglich und später erlerntem Beruf nach ihrer gegenwärtigen Tätigkeit sowie nach Alter,
Geschlecht und Heimat

3.27 Ursprünglich erlernter Beruf Später erlernter Beruf Gegenwärtige Tätigkeit	Im gesamten	Männer							Frauen									
		Total	—24	25—39	40—49	50—59	60—64	65+	Total	—24	25—39	40—49	50—59	60—64	65+			
																1	2	3
134 618 AGRARINGENIEURE HLS	-	-	-	-	-	-	-	-	-	-	-	-	-	-	-	-	-	-
134 134 HANDELSCHULE MIT ANERKANNTE DIPLOM	1	1	-	-	-	-	1	-	-	-	-	-	-	-	-	-	-	-
NICHTAKTIVE	-	-	-	-	-	-	1	-	-	-	-	-	-	-	-	-	-	-
ERWERBSPERSONEN	-	-	-	-	-	-	1	-	-	-	-	-	-	-	-	-	-	-
AUF SUCHE N.ERW.-T	1	1	-	-	-	-	1	-	-	-	-	-	-	-	-	-	-	-
ERWERBSTAETIGE	-	-	-	-	-	-	1	-	-	-	-	-	-	-	-	-	-	-
TEILZEITERWERBSTAE	1	1	-	-	-	-	1	-	-	-	-	-	-	-	-	-	-	-
670 UNTERNEHMER, DIREKTOREN SCHAEFTSFUEHRER (PRIVATW	1	1	-	-	-	-	1	-	-	-	-	-	-	-	-	-	-	-
135 135 SONSTIGE HANDELSCHULE, VER- KEHRSSCHULE	1	1	-	-	-	-	1	-	-	-	-	-	-	-	-	-	-	-
NICHTAKTIVE	-	-	-	-	-	-	1	-	-	-	-	-	-	-	-	-	-	-
ERWERBSPERSONEN	-	-	-	-	-	-	1	-	-	-	-	-	-	-	-	-	-	-
AUF SUCHE N.ERW.-T	1	1	-	-	-	-	1	-	-	-	-	-	-	-	-	-	-	-
ERWERBSTAETIGE	-	-	-	-	-	-	1	-	-	-	-	-	-	-	-	-	-	-
TEILZEITERWERBSTAE	1	1	-	-	-	-	1	-	-	-	-	-	-	-	-	-	-	-
081 TIEFBAU HTL	1	1	-	-	-	-	1	-	-	-	-	-	-	-	-	-	-	-
161 161 REBBAUERN, REBARBEITER	-	-	-	-	-	-	-	-	-	-	-	-	-	-	-	-	-	-
NICHTAKTIVE	-	-	-	-	-	-	-	-	-	-	-	-	-	-	-	-	-	-
ERWERBSPERSONEN	-	-	-	-	-	-	-	-	-	-	-	-	-	-	-	-	-	-
AUF SUCHE N.ERW.-T	-	-	-	-	-	-	-	-	-	-	-	-	-	-	-	-	-	-
ERWERBSTAETIGE	-	-	-	-	-	-	-	-	-	-	-	-	-	-	-	-	-	-
TEILZEITERWERBSTAE	-	-	-	-	-	-	-	-	-	-	-	-	-	-	-	-	-	-
791 KUECHEN-, BUFFET- UND OF HILFSPERSONAL	-	-	-	-	-	-	-	-	-	-	-	-	-	-	-	-	-	-
162 162 GEMUESEBAUERN	-	-	-	-	-	-	-	-	-	-	-	-	-	-	-	-	-	-
NICHTAKTIVE	-	-	-	-	-	-	-	-	-	-	-	-	-	-	-	-	-	-
ERWERBSPERSONEN	-	-	-	-	-	-	-	-	-	-	-	-	-	-	-	-	-	-
AUF SUCHE N.ERW.-T	-	-	-	-	-	-	-	-	-	-	-	-	-	-	-	-	-	-
ERWERBSTAETIGE	-	-	-	-	-	-	-	-	-	-	-	-	-	-	-	-	-	-
TEILZEITERWERBSTAE	-	-	-	-	-	-	-	-	-	-	-	-	-	-	-	-	-	-
170 170 GAERTNER	-	-	-	-	-	-	-	-	-	-	-	-	-	-	-	-	-	-
NICHTAKTIVE	-	-	-	-	2	-	-	-	-	-	-	-	-	-	-	-	-	-
ERWERBSPERSONEN	-	-	-	-	2	-	-	-	-	-	-	-	-	-	-	-	-	-
AUF SUCHE N.ERW.-T	-	-	-	-	2	-	-	-	-	-	-	-	-	-	-	-	-	-
ERWERBSTAETIGE	2	2	-	-	2	-	-	-	-	-	-	-	-	-	-	-	-	-
TEILZEITERWERBSTAE	2	2	-	-	2	-	-	-	-	-	-	-	-	-	-	-	-	-
215 215 KAESER	-	-	-	-	-	-	-	-	-	-	-	-	-	-	-	-	-	-
NICHTAKTIVE	-	-	-	-	-	-	-	-	-	-	-	-	-	-	-	-	-	-
ERWERBSPERSONEN	-	-	-	-	-	-	-	-	-	-	-	-	-	-	-	-	-	-
AUF SUCHE N.ERW.-T	-	-	-	-	-	-	-	-	-	-	-	-	-	-	-	-	-	-
ERWERBSTAETIGE	-	-	-	-	-	-	-	-	-	-	-	-	-	-	-	-	-	-
TEILZEITERWERBSTAE	-	-	-	-	-	-	-	-	-	-	-	-	-	-	-	-	-	-
218 218 METZOER	-	-	-	-	-	-	-	-	-	-	-	-	-	-	-	-	-	-
NICHTAKTIVE	-	-	-	-	-	-	-	-	-	-	-	-	-	-	-	-	-	-
ERWERBSPERSONEN	-	-	-	-	-	-	-	-	-	-	-	-	-	-	-	-	-	-
AUF SUCHE N.ERW.-T	-	-	-	-	-	-	-	-	-	-	-	-	-	-	-	-	-	-
ERWERBSTAETIGE	-	-	-	-	-	-	-	-	-	-	-	-	-	-	-	-	-	-
TEILZEITERWERBSTAE	-	-	-	-	-	-	-	-	-	-	-	-	-	-	-	-	-	-
226 226 WEINKUEFER	-	-	-	-	-	1	-	-	-	-	-	-	-	-	-	-	-	-
NICHTAKTIVE	-	-	-	-	-	1	-	-	-	-	-	-	-	-	-	-	-	-
ERWERBSPERSONEN	-	-	-	-	-	1	-	-	-	-	-	-	-	-	-	-	-	-
AUF SUCHE N.ERW.-T	-	-	-	-	-	1	-	-	-	-	-	-	-	-	-	-	-	-
ERWERBSTAETIGE	1	1	-	-	-	1	-	-	-	-	-	-	-	-	-	-	-	-
TEILZEITERWERBSTAE	1	1	-	-	-	1	-	-	-	-	-	-	-	-	-	-	-	-
434 434 SCHWEISSER	-	-	-	-	-	-	1	-	-	-	-	-	-	-	-	-	-	-
NICHTAKTIVE	-	-	-	-	-	-	1	-	-	-	-	-	-	-	-	-	-	-
ERWERBSPERSONEN	-	-	-	-	-	-	1	-	-	-	-	-	-	-	-	-	-	-
AUF SUCHE N.ERW.-T	1	1	-	-	-	-	1	-	-	-	-	-	-	-	-	-	-	-
ERWERBSTAETIGE	1	1	-	-	-	-	1	-	-	-	-	-	-	-	-	-	-	-
TEILZEITERWERBSTAE	1	1	-	-	-	-	1	-	-	-	-	-	-	-	-	-	-	-
665 SONSTIGE TECHNISCHE FACH UND BERATER	1	1	-	-	-	-	1	-	-	-	-	-	-	-	-	-	-	-
440 440 SONSTIGE SCHMIEDE (N.A.E.)	-	-	-	-	-	1	-	-	-	-	-	-	-	-	-	-	-	-
NICHTAKTIVE	-	-	-	-	-	1	-	-	-	-	-	-	-	-	-	-	-	-
ERWERBSPERSONEN	-	-	-	-	-	1	-	-	-	-	-	-	-	-	-	-	-	-
AUF SUCHE N.ERW.-T	-	-	-	-	-	1	-	-	-	-	-	-	-	-	-	-	-	-
ERWERBSTAETIGE	-	-	-	-	-	1	-	-	-	-	-	-	-	-	-	-	-	-
TEILZEITERWERBSTAE	-	-	-	-	-	1	-	-	-	-	-	-	-	-	-	-	-	-
472 472 TELEFON- UND TELEGRAPHENHAND WERKER (O.N.A.)	-	-	-	-	-	-	-	-	-	-	-	-	-	-	-	-	-	-
NICHTAKTIVE	-	-	-	-	-	-	-	-	-	-	-	-	-	-	-	-	-	-
ERWERBSPERSONEN	-	-	-	-	-	-	-	-	-	-	-	-	-	-	-	-	-	-
AUF SUCHE N.ERW.-T	-	-	-	-	-	-	-	-	-	-	-	-	-	-	-	-	-	-
ERWERBSTAETIGE	-	-	-	-	-	-	-	-	-	-	-	-	-	-	-	-	-	-
TEILZEITERWERBSTAE	-	-	-	-	-	-	-	-	-	-	-	-	-	-	-	-	-	-
480 480 UEBRIGE METALLHERSTELLER UND -BEARBEITER, MASCHINENBAUER UND ELEKTROWERKER	2	2	-	-	-	2	-	-	-	-	-	-	-	-	-	-	-	-
NICHTAKTIVE	-	-	-	-	-	2	-	-	-	-	-	-	-	-	-	-	-	-
ERWERBSPERSONEN	-	-	-	-	-	2	-	-	-	-	-	-	-	-	-	-	-	-
AUF SUCHE N.ERW.-T	2	2	-	-	-	2	-	-	-	-	-	-	-	-	-	-	-	-
ERWERBSTAETIGE	2	2	-	-	-	2	-	-	-	-	-	-	-	-	-	-	-	-
TEILZEITERWERBSTAE	2	2	-	-	-	2	-	-	-	-	-	-	-	-	-	-	-	-
480 480 UEBRIGE METALLHERSTELLER -BEARBEITER, MASCHINENBA UND ELEKTROWERKER	2	2	-	-	-	2	-	-	-	-	-	-	-	-	-	-	-	-

Personen mit ursprünglich und später erlerntem Beruf nach ihrer gegenwärtigen Tätigkeit sowie nach Alter, Geschlecht und Heimat

3.27 Ursprünglich erlernter Beruf Später erlernter Beruf Gegenwärtige Tätigkeit	im gesamten	Männer						Frauen							
		Total	-24	25-39	40-49	50-59	60-64	65+	Total	-24	25-39	40-49	50-59	60-64	65+
		1	2	3	4	5	6	7	8	9	10	11	12	13	14
LIECHTENSTEINER															
ERWERBSPERSONEN	1	1	-	-	-	1	-	-	-	-	-	-	-	-	-
AUF SUCHE N. ERW.-T	-	-	-	-	-	-	-	-	-	-	-	-	-	-	-
ERWERBSTAETIGE	1	1	-	-	-	1	-	-	-	-	-	-	-	-	-
TEILZEITERWERBSTAE	-	-	-	-	-	-	-	-	-	-	-	-	-	-	-
954 WARENKONTROLLEURE, -SORT	1	1	-	-	-	1	-	-	-	-	-	-	-	-	-
161 REBBAUERN, REARBEITER	1	1	-	1	-	-	-	-	-	-	-	-	-	-	-
226 WEINKUEFER	1	1	-	1	-	-	-	-	-	-	-	-	-	-	-
NICHTAKTIVE	-	-	-	-	-	-	-	-	-	-	-	-	-	-	-
ERWERBSPERSONEN	1	1	-	1	-	-	-	-	-	-	-	-	-	-	-
AUF SUCHE N. ERW.-T	-	-	-	-	-	-	-	-	-	-	-	-	-	-	-
ERWERBSTAETIGE	1	1	-	1	-	-	-	-	-	-	-	-	-	-	-
TEILZEITERWERBSTAE	-	-	-	-	-	-	-	-	-	-	-	-	-	-	-
226 WEINKUEFER	1	1	-	1	-	-	-	-	-	-	-	-	-	-	-
170 GAERTNER	5	5	-	3	1	-	-	1	-	-	-	-	-	-	-
092 LANDSCHAFTS- UND GARTENARCHI	1	1	-	1	-	-	-	-	-	-	-	-	-	-	-
TEXTUR HTL	-	-	-	-	-	-	-	-	-	-	-	-	-	-	-
NICHTAKTIVE	-	-	-	-	-	-	-	-	-	-	-	-	-	-	-
ERWERBSPERSONEN	1	1	-	1	-	-	-	-	-	-	-	-	-	-	-
AUF SUCHE N. ERW.-T	-	-	-	-	-	-	-	-	-	-	-	-	-	-	-
ERWERBSTAETIGE	1	1	-	1	-	-	-	-	-	-	-	-	-	-	-
TEILZEITERWERBSTAE	-	-	-	-	-	-	-	-	-	-	-	-	-	-	-
612 LANDSCHAFTSARCHITEXTEN,	1	1	-	1	-	-	-	-	-	-	-	-	-	-	-
SIEDLUNOSPLANER HTL	-	-	-	-	-	-	-	-	-	-	-	-	-	-	-
094 ANDERE TECHNIK UND O.N.A. HT	-	-	-	-	-	-	-	-	-	-	-	-	-	-	-
NICHTAKTIVE	-	-	-	-	-	-	-	-	-	-	-	-	-	-	-
ERWERBSPERSONEN	-	-	-	-	-	-	-	-	-	-	-	-	-	-	-
AUF SUCHE N. ERW.-T	-	-	-	-	-	-	-	-	-	-	-	-	-	-	-
ERWERBSTAETIGE	-	-	-	-	-	-	-	-	-	-	-	-	-	-	-
TEILZEITERWERBSTAE	-	-	-	-	-	-	-	-	-	-	-	-	-	-	-
621 UEBRIGE ING.HTL (Z.B. REA	-	-	-	-	-	-	-	-	-	-	-	-	-	-	-
VERFAHRENS- U. DRUCKEREI	-	-	-	-	-	-	-	-	-	-	-	-	-	-	-
651 TECHNISCHE BETRIEBSLEITE	-	-	-	-	-	-	-	-	-	-	-	-	-	-	-
137 KONSERVATORIUM FUER MUSIK	1	1	-	-	-	-	-	1	-	-	-	-	-	-	-
NICHTAKTIVE	-	-	-	-	-	-	-	-	-	-	-	-	-	-	-
ERWERBSPERSONEN	1	1	-	-	-	-	-	1	-	-	-	-	-	-	-
AUF SUCHE N. ERW.-T	-	-	-	-	-	-	-	-	-	-	-	-	-	-	-
ERWERBSTAETIGE	1	1	-	-	-	-	-	1	-	-	-	-	-	-	-
TEILZEITERWERBSTAE	1	1	-	-	-	-	-	1	-	-	-	-	-	-	-
955 MATERIALVERWALTER, MAGAZ	1	1	-	-	-	-	-	1	-	-	-	-	-	-	-
172 FLORISTEN (BLUMENBINDER)	2	2	-	1	1	-	-	-	-	-	-	-	-	-	-
NICHTAKTIVE	-	-	-	-	-	-	-	-	-	-	-	-	-	-	-
ERWERBSPERSONEN	2	2	-	1	1	-	-	-	-	-	-	-	-	-	-
AUF SUCHE N. ERW.-T	-	-	-	-	-	-	-	-	-	-	-	-	-	-	-
ERWERBSTAETIGE	2	2	-	1	1	-	-	-	-	-	-	-	-	-	-
TEILZEITERWERBSTAE	-	-	-	-	-	-	-	-	-	-	-	-	-	-	-
170 GAERTNER	1	1	-	1	-	-	-	-	-	-	-	-	-	-	-
172 FLORISTEN (BLUMENBINDER)	1	1	-	-	1	-	-	-	-	-	-	-	-	-	-
690 EDV-OPERATEURE	-	-	-	-	-	-	-	-	-	-	-	-	-	-	-
NICHTAKTIVE	-	-	-	-	-	-	-	-	-	-	-	-	-	-	-
ERWERBSPERSONEN	-	-	-	-	-	-	-	-	-	-	-	-	-	-	-
AUF SUCHE N. ERW.-T	-	-	-	-	-	-	-	-	-	-	-	-	-	-	-
ERWERBSTAETIGE	-	-	-	-	-	-	-	-	-	-	-	-	-	-	-
TEILZEITERWERBSTAE	-	-	-	-	-	-	-	-	-	-	-	-	-	-	-
803 KIRCHENDIENER	-	-	-	-	-	-	-	-	-	-	-	-	-	-	-
703 VERKAEUFER	-	-	-	-	-	-	-	-	-	-	-	-	-	-	-
NICHTAKTIVE	-	-	-	-	-	-	-	-	-	-	-	-	-	-	-
ERWERBSPERSONEN	-	-	-	-	-	-	-	-	-	-	-	-	-	-	-
AUF SUCHE N. ERW.-T	-	-	-	-	-	-	-	-	-	-	-	-	-	-	-
ERWERBSTAETIGE	-	-	-	-	-	-	-	-	-	-	-	-	-	-	-
TEILZEITERWERBSTAE	-	-	-	-	-	-	-	-	-	-	-	-	-	-	-
703 VERKAEUFER	-	-	-	-	-	-	-	-	-	-	-	-	-	-	-
733 LASTWAGENFUEHRER, CHAUFFEUR	1	1	-	1	-	-	-	-	-	-	-	-	-	-	-
NICHTAKTIVE	1	1	-	1	-	-	-	-	-	-	-	-	-	-	-
ERWERBSPERSONEN	1	1	-	1	-	-	-	-	-	-	-	-	-	-	-
AUF SUCHE N. ERW.-T	-	-	-	-	-	-	-	-	-	-	-	-	-	-	-
ERWERBSTAETIGE	1	1	-	1	-	-	-	-	-	-	-	-	-	-	-
TEILZEITERWERBSTAE	-	-	-	-	-	-	-	-	-	-	-	-	-	-	-
733 LASTWAGENFUEHRER, CHAUFF	1	1	-	1	-	-	-	-	-	-	-	-	-	-	-
82 UEBRIGE TIERBETREUER	-	-	-	-	-	-	-	-	-	-	-	-	-	-	-
682 SONST. BUEROPERSONAL (ANGELE	-	-	-	-	-	-	-	-	-	-	-	-	-	-	-
NICHTAKTIVE	-	-	-	-	-	-	-	-	-	-	-	-	-	-	-
ERWERBSPERSONEN	-	-	-	-	-	-	-	-	-	-	-	-	-	-	-
AUF SUCHE N. ERW.-T	-	-	-	-	-	-	-	-	-	-	-	-	-	-	-
ERWERBSTAETIGE	-	-	-	-	-	-	-	-	-	-	-	-	-	-	-
TEILZEITERWERBSTAE	-	-	-	-	-	-	-	-	-	-	-	-	-	-	-
082 MASCHINENBAU HTL	-	-	-	-	-	-	-	-	-	-	-	-	-	-	-
1 FORSTWARTE	3	3	1	-	-	-	-	2	-	-	-	-	-	-	-
080 HOCHBAU HTL	-	-	-	-	-	-	-	-	-	-	-	-	-	-	-
NICHTAKTIVE	-	-	-	-	-	-	-	-	-	-	-	-	-	-	-
ERWERBSPERSONEN	-	-	-	-	-	-	-	-	-	-	-	-	-	-	-
AUF SUCHE N. ERW.-T	-	-	-	-	-	-	-	-	-	-	-	-	-	-	-
ERWERBSTAETIGE	-	-	-	-	-	-	-	-	-	-	-	-	-	-	-
TEILZEITERWERBSTAE	-	-	-	-	-	-	-	-	-	-	-	-	-	-	-
610 ARCHITEXTEN (HOCHBAUING.	-	-	-	-	-	-	-	-	-	-	-	-	-	-	-
434 SCHWEISSER	-	-	-	-	-	-	-	-	-	-	-	-	-	-	-
NICHTAKTIVE	-	-	-	-	-	-	-	-	-	-	-	-	-	-	-
ERWERBSPERSONEN	-	-	-	-	-	-	-	-	-	-	-	-	-	-	-
AUF SUCHE N. ERW.-T	-	-	-	-	-	-	-	-	-	-	-	-	-	-	-
ERWERBSTAETIGE	-	-	-	-	-	-	-	-	-	-	-	-	-	-	-
TEILZEITERWERBSTAE	-	-	-	-	-	-	-	-	-	-	-	-	-	-	-
434 SCHWEISSER	-	-	-	-	-	-	-	-	-	-	-	-	-	-	-

Personen mit ursprünglich und später erlerntem Beruf nach ihrer gegenwärtigen Tätigkeit sowie nach Alter, Geschlecht und Heimat

3.27 Ursprünglich erlernter Beruf Später erlernter Beruf Gegenwärtige Tätigkeit	Im ganzen	Männer							Frauen							
		Total	-30	35-39	40-49	50-59	60-64	65+	Total	-30	35-39	40-49	50-59	60-64	65+	
		1	2	3	4	5	6	7	8	9	10	11	12	13	14	15
LIECHTENSTEINER																
682 SONST. BUEROPERSONAL (ANGELE NICHTAKTIVE ERWERBSPERSONEN AUF SUCHE N. ERW.-T ERWERBSTAETIG TEILZEITERWERBSTAE	-	-	-	-	-	-	-	-	-	-	-	-	-	-	-	-
670 UNTERNEHMER, DIREKTOREN SCHAEFTSFUEHRER (PRIVATM	-	-	-	-	-	-	-	-	-	-	-	-	-	-	-	-
686 KORRESPONDENTEN NICHTAKTIVE ERWERBSPERSONEN AUF SUCHE N. ERW.-T ERWERBSTAETIG TEILZEITERWERBSTAE	1	1	-	-	-	-	1	-	-	-	-	-	-	-	-	-
190 FOERSTER, BANNWARTE	1	1	-	-	-	-	1	-	-	-	-	-	-	-	-	-
763 UNIFORMIERTE POSTBEAMTE NICHTAKTIVE ERWERBSPERSONEN AUF SUCHE N. ERW.-T ERWERBSTAETIG TEILZEITERWERBSTAE	1	1	1	-	-	-	-	-	-	-	-	-	-	-	-	-
762 POSTBOTEN	1	1	1	-	-	-	-	-	-	-	-	-	-	-	-	-
803 KIRCHENDIENER NICHTAKTIVE ERWERBSPERSONEN AUF SUCHE N. ERW.-T ERWERBSTAETIG TEILZEITERWERBSTAE	1	1	-	-	-	-	1	-	-	-	-	-	-	-	-	-
190 FOERSTER, BANNWARTE	1	1	-	-	-	-	1	-	-	-	-	-	-	-	-	-
192 WALDARBEITER	1	1	-	-	-	-	1	-	-	-	-	-	-	-	-	-
510 MAURER NICHTAKTIVE ERWERBSPERSONEN AUF SUCHE N. ERW.-T ERWERBSTAETIG TEILZEITERWERBSTAE	1	1	-	-	-	-	1	-	-	-	-	-	-	-	-	-
480 UEBRIGE METALLHERSTELLER -BEARBEITER, MASCHINENBA UND ELEKTROWERKER	1	1	-	-	-	-	1	-	-	-	-	-	-	-	-	-
520 GIPSER, STUKKATEURE NICHTAKTIVE ERWERBSPERSONEN AUF SUCHE N. ERW.-T ERWERBSTAETIG TEILZEITERWERBSTAE	-	-	-	-	-	-	-	-	-	-	-	-	-	-	-	-
520 GIPSER, STUKKATEURE	-	-	-	-	-	-	-	-	-	-	-	-	-	-	-	-
656 MASCHINISTEN NICHTAKTIVE ERWERBSPERSONEN AUF SUCHE N. ERW.-T ERWERBSTAETIG TEILZEITERWERBSTAE	-	-	-	-	-	-	-	-	-	-	-	-	-	-	-	-
480 UEBRIGE METALLHERSTELLER -BEARBEITER, MASCHINENBA UND ELEKTROWERKER	-	-	-	-	-	-	-	-	-	-	-	-	-	-	-	-
202 STEINRICHTER	1	1	-	-	1	-	-	-	-	-	-	-	-	-	-	-
750 UEBR. BETRIEBSBEAMTE VON BAH NICHTAKTIVE ERWERBSPERSONEN AUF SUCHE N. ERW.-T ERWERBSTAETIG	1	1	-	-	1	-	-	-	-	-	-	-	-	-	-	-
TEILZEITERWERBSTAE	-	-	-	-	-	-	-	-	-	-	-	-	-	-	-	-
746 STELLWERK- UND WEICHENWA	1	1	-	-	1	-	-	-	-	-	-	-	-	-	-	-
210 MUELLER	1	1	-	-	-	-	1	-	-	-	-	-	-	-	-	-
474 ELEKTROMONTEURE NICHTAKTIVE ERWERBSPERSONEN AUF SUCHE N. ERW.-T ERWERBSTAETIG TEILZEITERWERBSTAE	1	1	-	-	-	-	1	-	-	-	-	-	-	-	-	-
474 ELEKTROMONTEURE	1	1	-	-	-	-	1	-	-	-	-	-	-	-	-	-
211 BAECKER/BAECKER-KONDITOR	8	8	2	2	1	2	-	1	-	-	-	-	-	-	-	-
135 SONSTIGE HANDELSCHULE, VER- KEHRSSCHULE NICHTAKTIVE ERWERBSPERSONEN AUF SUCHE N. ERW.-T ERWERBSTAETIG TEILZEITERWERBSTAE	2	2	-	1	-	-	-	1	-	-	-	-	-	-	-	-
081 TIEFBAU HTL	1	1	-	1	-	-	-	-	-	-	-	-	-	-	-	-
714 UEBR. KAUFLEUTE UND GESC FUEHRER IN GROSS- U. DETA	1	1	-	-	-	-	-	1	-	-	-	-	-	-	-	-
191 FORSTWARTE NICHTAKTIVE ERWERBSPERSONEN AUF SUCHE N. ERW.-T ERWERBSTAETIG TEILZEITERWERBSTAE	-	-	-	-	-	-	-	-	-	-	-	-	-	-	-	-
190 FOERSTER, BANNWARTE	-	-	-	-	-	-	-	-	-	-	-	-	-	-	-	-
212 KONDITOREN-CONFISEURE NICHTAKTIVE ERWERBSPERSONEN AUF SUCHE N. ERW.-T ERWERBSTAETIG TEILZEITERWERBSTAE	-	-	-	-	-	-	-	-	-	-	-	-	-	-	-	-
211 BAECKER/BAECKER-KONDITOR	-	-	-	-	-	-	-	-	-	-	-	-	-	-	-	-
303 ZIMMERLEUTE	-	-	-	-	-	-	-	-	-	-	-	-	-	-	-	-

ersonen mit ursprünglich und später erlerntem Beruf nach ihrer gegenwärtigen Tätigkeit sowie nach Alter, Geschlecht und Heimat

3.27 Ursprünglich erlernter Beruf Später erlernter Beruf Gegenwärtige Tätigkeit	im gesamten	Männer						Frauen								
		Total	—34	35—39	40—49	50—59	60—64	65+	Total	—34	35—39	40—49	50—59	60—64	65+	
	1	2	3	4	5	6	7	8	9	10	11	12	13	14	15	
RECHTENSTEINER																
134 HANDELSCHULE MIT ANERKANNTE RICHTOM NICHTAKTIVE ERWERBSPERSONEN AUF SUCHE N. ERW.-T ERWERBSTÄETIGE TEILZEITERWERBSTÄE	1 1 1 1 1 1	1 1 1 1 1 1	- - - - - -	- - - - - -	1 - - - - -	- - - - - -	- - - - - -	- - - - - -	- - - - - -	- - - - - -	- - - - - -	- - - - - -	- - - - - -	- - - - - -	- - - - - -	
680 KAUFMAENNISCHE ANGESTELL	1	1	-	-	1	-	-	-	-	-	-	-	-	-	-	
510 MAURER NICHTAKTIVE ERWERBSPERSONEN AUF SUCHE N. ERW.-T ERWERBSTÄETIGE TEILZEITERWERBSTÄE	1 1 1 1 1	1 1 1 1 1	- - - - -	- - - - -	1 - - - -	- - - - -	- - - - -	- - - - -	- - - - -	- - - - -	- - - - -	- - - - -	- - - - -	- - - - -	- - - - -	
510 MAURER	1	1	-	-	1	-	-	-	-	-	-	-	-	-	-	
653 LABORANTEN (OHNE MEDIZINISCH UND PHOTOLABORANTEN) NICHTAKTIVE ERWERBSPERSONEN AUF SUCHE N. ERW.-T ERWERBSTÄETIGE TEILZEITERWERBSTÄE	- - - - - -	- - - - - -	- - - - - -	- - - - - -	- - - - - -	- - - - - -	- - - - - -	- - - - - -	- - - - - -	- - - - - -	- - - - - -	- - - - - -	- - - - - -	- - - - - -	- - - - - -	- - - - - -
653 LABORANTEN (OHNE MEDIZIN UND PHOTOLABORANTEN)	-	-	-	-	-	-	-	-	-	-	-	-	-	-	-	
813 UEBRIGE BERUFE DES OEFFENTLI HYGIENEWESENS NICHTAKTIVE ERWERBSPERSONEN AUF SUCHE N. ERW.-T ERWERBSTÄETIGE TEILZEITERWERBSTÄE	1 - - - - - -	1 - - - - - -	- - - - - - -	- - - - - - -	- - - - - - -	- - - - - - -	- - - - - - -	1 - - - - - -	- - - - - - -	- - - - - - -	- - - - - - -	- - - - - - -	- - - - - - -	- - - - - - -	- - - - - - -	- - - - - - -
813 UEBRIGE BERUFE DES OEFFE HYGIENEWESENS	1	1	-	-	-	-	1	-	-	-	-	-	-	-	-	
955 MATERIALVERWALTER, MAGAZINER NICHTAKTIVE ERWERBSPERSONEN AUF SUCHE N. ERW.-T ERWERBSTÄETIGE TEILZEITERWERBSTÄE	1 - - - - -	1 - - - - -	- - - - - -	- - - - - -	- - - - - -	- - - - - -	- - - - - -	1 - - - - -	- - - - - -	- - - - - -	- - - - - -	- - - - - -	- - - - - -	- - - - - -	- - - - - -	- - - - - -
955 MATERIALVERWALTER, MAGAZ	1	1	-	-	-	-	-	1	-	-	-	-	-	-	-	
8 METZGER	11	11	-	4	2	5	-	-	-	-	-	-	-	-	-	
135 SONSTIGE HANDELSCHULE, VER- KEHRSSCHULE NICHTAKTIVE ERWERBSPERSONEN AUF SUCHE N. ERW.-T ERWERBSTÄETIGE TEILZEITERWERBSTÄE	- - - - - - -	- - - - - - -	- - - - - - -	- - - - - - -	- - - - - - -	- - - - - - -	- - - - - - -	- - - - - - -	- - - - - - -	- - - - - - -	- - - - - - -	- - - - - - -	- - - - - - -	- - - - - - -	- - - - - - -	- - - - - - -
081 TIEFBAU HTL	-	-	-	-	-	-	-	-	-	-	-	-	-	-	-	
150 LANDWIRTE, VIEHZUECHTER NICHTAKTIVE ERWERBSPERSONEN AUF SUCHE N. ERW.-T ERWERBSTÄETIGE TEILZEITERWERBSTÄE	2 - - - - -	2 - - - - -	- - - - - -	- - - - - -	- - - - - -	2 - - - - -	- - - - - -	- - - - - -	- - - - - -	- - - - - -	- - - - - -	- - - - - -	- - - - - -	- - - - - -	- - - - - -	
150 LANDWIRTE, VIEHZUECHTER	2	2	-	-	-	2	-	-	-	-	-	-	-	-	-	
284 INNENDEKORATEURE (TAPEZIERER DISENERS) NICHTAKTIVE ERWERBSPERSONEN AUF SUCHE N. ERW.-T ERWERBSTÄETIGE TEILZEITERWERBSTÄE	1 - - - - -	1 - - - - -	- - - - - -	- - - - - -	1 - - - - -	- - - - - -	- - - - - -	- - - - - -	- - - - - -	- - - - - -	- - - - - -	- - - - - -	- - - - - -	- - - - - -	- - - - - -	- - - - - -
703 VERKAEUFER	1	1	-	-	1	-	-	-	-	-	-	-	-	-	-	
479 SONSTIGE MONTEURE NICHTAKTIVE ERWERBSPERSONEN AUF SUCHE N. ERW.-T ERWERBSTÄETIGE TEILZEITERWERBSTÄE	1 - - - - -	1 - - - - -	- - - - - -	1 - - - - -	- - - - - -	- - - - - -	- - - - - -	- - - - - -	- - - - - -	- - - - - -	- - - - - -	- - - - - -	- - - - - -	- - - - - -	- - - - - -	
479 SONSTIGE MONTEURE	1	1	-	1	-	-	-	-	-	-	-	-	-	-	-	
520 GIPSER, STUKKATEURE NICHTAKTIVE ERWERBSPERSONEN AUF SUCHE N. ERW.-T ERWERBSTÄETIGE TEILZEITERWERBSTÄE	1 - - - - -	1 - - - - -	- - - - - -	- - - - - -	- - - - - -	1 - - - - -	- - - - - -	- - - - - -	- - - - - -	- - - - - -	- - - - - -	- - - - - -	- - - - - -	- - - - - -	- - - - - -	
218 METZGER	1	1	-	-	-	1	-	-	-	-	-	-	-	-	-	
680 KAUFMAENNISCHE ANGESTELLTE NICHTAKTIVE ERWERBSPERSONEN AUF SUCHE N. ERW.-T ERWERBSTÄETIGE TEILZEITERWERBSTÄE	- - - - - -	- - - - - -	- - - - - -	- - - - - -	- - - - - -	- - - - - -	- - - - - -	- - - - - -	- - - - - -	- - - - - -	- - - - - -	- - - - - -	- - - - - -	- - - - - -	- - - - - -	
083 MIKROTECHNIK, UHRENTECHN	-	-	-	-	-	-	-	-	-	-	-	-	-	-	-	
682 SONST. BUEROPERSONAL (ANGELE NICHTE) NICHTAKTIVE ERWERBSPERSONEN AUF SUCHE N. ERW.-T ERWERBSTÄETIGE TEILZEITERWERBSTÄE	- - - - - -	- - - - - -	- - - - - -	- - - - - -	- - - - - -	- - - - - -	- - - - - -	- - - - - -	- - - - - -	- - - - - -	- - - - - -	- - - - - -	- - - - - -	- - - - - -	- - - - - -	
680 KAUFMAENNISCHE ANGESTELL	-	-	-	-	-	-	-	-	-	-	-	-	-	-	-	
703 VERKAEUFER NICHTAKTIVE ERWERBSPERSONEN AUF SUCHE N. ERW.-T ERWERBSTÄETIGE	1 - - - - -	1 - - - - -	- - - - - -	- - - - - -	1 - - - - -	- - - - - -	- - - - - -	- - - - - -	- - - - - -	- - - - - -	- - - - - -	- - - - - -	- - - - - -	- - - - - -	- - - - - -	

Personen mit ursprünglich und später erlerntem Beruf nach ihrer gegenwärtigen Tätigkeit sowie nach Alter, Geschlecht und Heimat

3.27 Ursprünglich erlernter Beruf Später erlernter Beruf Gegenwärtige Tätigkeit	im gesamten	Männer							Frauen							
		Total	—34	25—39	40—49	50—59	60—64	65+	Total	—34	25—39	40—49	50—59	60—64	65+	
		1	2	3	4	5	6	7	8	9	10	11	12	13	14	15
LIECHTENSTEINER																
703 VERKAEUFER	1	1	-	-	1	-	-	-	-	-	-	-	-	-	-	-
733 LASTWAGENFUEHRER, CHAUFFEURS	3	3	-	2	-	1	-	-	-	-	-	-	-	-	-	-
NICHTAKTIVE ERWERBSPERSONEN	3	3	-	2	-	1	-	-	-	-	-	-	-	-	-	-
AUF SUCHE N. ERW.-T	3	3	-	2	-	1	-	-	-	-	-	-	-	-	-	-
ERWERBSTAETIGE	3	3	-	2	-	1	-	-	-	-	-	-	-	-	-	-
TEILZEITERWERBSTAE	3	3	-	2	-	1	-	-	-	-	-	-	-	-	-	-
218 METZGER	1	1	-	1	-	-	-	-	-	-	-	-	-	-	-	-
733 LASTWAGENFUEHRER, CHAUFFEURS	2	2	-	1	-	1	-	-	-	-	-	-	-	-	-	-
773 UEBRIGE VERKEHRSBERUFE	-	-	-	-	-	-	-	-	-	-	-	-	-	-	-	-
763 UNIFORMIERTE POSTBEAMTE	1	1	-	1	-	-	-	-	-	-	-	-	-	-	-	-
NICHTAKTIVE ERWERBSPERSONEN	1	1	-	1	-	-	-	-	-	-	-	-	-	-	-	-
AUF SUCHE N. ERW.-T	1	1	-	1	-	-	-	-	-	-	-	-	-	-	-	-
ERWERBSTAETIGE	1	1	-	1	-	-	-	-	-	-	-	-	-	-	-	-
TEILZEITERWERBSTAE	1	1	-	1	-	-	-	-	-	-	-	-	-	-	-	-
762 POSTBOTEN	1	1	-	1	-	-	-	-	-	-	-	-	-	-	-	-
780 GASTWIRTE, HOTELIERS	-	-	-	-	-	-	-	-	-	-	-	-	-	-	-	-
NICHTAKTIVE ERWERBSPERSONEN	-	-	-	-	-	-	-	-	-	-	-	-	-	-	-	-
AUF SUCHE N. ERW.-T	-	-	-	-	-	-	-	-	-	-	-	-	-	-	-	-
ERWERBSTAETIGE	-	-	-	-	-	-	-	-	-	-	-	-	-	-	-	-
TEILZEITERWERBSTAE	-	-	-	-	-	-	-	-	-	-	-	-	-	-	-	-
219 SONSTIGE FLEISCHVERARBEITER	-	-	-	-	-	-	-	-	-	-	-	-	-	-	-	-
780 GASTWIRTE, HOTELIERS	-	-	-	-	-	-	-	-	-	-	-	-	-	-	-	-
790 KUECHE	-	-	-	-	-	-	-	-	-	-	-	-	-	-	-	-
NICHTAKTIVE ERWERBSPERSONEN	-	-	-	-	-	-	-	-	-	-	-	-	-	-	-	-
AUF SUCHE N. ERW.-T	-	-	-	-	-	-	-	-	-	-	-	-	-	-	-	-
ERWERBSTAETIGE	-	-	-	-	-	-	-	-	-	-	-	-	-	-	-	-
TEILZEITERWERBSTAE	-	-	-	-	-	-	-	-	-	-	-	-	-	-	-	-
678 UNTERNEHMER, DIREKTOREN SCHAFTSFUEHRER (PRIVAT)	-	-	-	-	-	-	-	-	-	-	-	-	-	-	-	-
780 GASTWIRTE, HOTELIERS	-	-	-	-	-	-	-	-	-	-	-	-	-	-	-	-
802 HAUSHALTER, PORTIERS (OHNE HOTELPORTIERS)	-	-	-	-	-	-	-	-	-	-	-	-	-	-	-	-
NICHTAKTIVE ERWERBSPERSONEN	-	-	-	-	-	-	-	-	-	-	-	-	-	-	-	-
AUF SUCHE N. ERW.-T	-	-	-	-	-	-	-	-	-	-	-	-	-	-	-	-
ERWERBSTAETIGE	-	-	-	-	-	-	-	-	-	-	-	-	-	-	-	-
TEILZEITERWERBSTAE	-	-	-	-	-	-	-	-	-	-	-	-	-	-	-	-
780 GASTWIRTE, HOTELIERS	-	-	-	-	-	-	-	-	-	-	-	-	-	-	-	-
871 SONSTIGE KRANKENPFLEGE- UND HEILBEHANDLUNGSHELFER	1	1	-	-	-	1	-	-	-	-	-	-	-	-	-	-
NICHTAKTIVE ERWERBSPERSONEN	1	1	-	-	-	1	-	-	-	-	-	-	-	-	-	-
AUF SUCHE N. ERW.-T	1	1	-	-	-	1	-	-	-	-	-	-	-	-	-	-
ERWERBSTAETIGE	1	1	-	-	-	1	-	-	-	-	-	-	-	-	-	-
TEILZEITERWERBSTAE	1	1	-	-	-	1	-	-	-	-	-	-	-	-	-	-
871 SONSTIGE KRANKENPFLEGE- UND HEILBEHANDLUNGSHELFER	1	1	-	-	-	1	-	-	-	-	-	-	-	-	-	-
220 LEBENSMITTELKONSERVIERER (OHNE MILCH)	-	-	-	-	-	-	-	-	-	-	-	-	-	-	-	-
094 ANDERE TECHNIK UND O.N.A. HT NICHTAKTIVE	-	-	-	-	-	-	-	-	-	-	-	-	-	-	-	-
ERWERBSPERSONEN	-	-	-	-	-	-	-	-	-	-	-	-	-	-	-	-
AUF SUCHE N. ERW.-T	-	-	-	-	-	-	-	-	-	-	-	-	-	-	-	-
ERWERBSTAETIGE	-	-	-	-	-	-	-	-	-	-	-	-	-	-	-	-
TEILZEITERWERBSTAE	-	-	-	-	-	-	-	-	-	-	-	-	-	-	-	-
621 UEBRIGE ING. HTL (Z.B. REA VERFAHRENS- U. DRUCKEREI)	-	-	-	-	-	-	-	-	-	-	-	-	-	-	-	-
223 BRAUER, BRAUER-MAEZLER	-	-	-	-	-	-	-	-	-	-	-	-	-	-	-	-
078 AND. INGENIEURWISSENSCH. OD. O. NICHTAKTIVE ERWERBSPERSONEN	-	-	-	-	-	-	-	-	-	-	-	-	-	-	-	-
AUF SUCHE N. ERW.-T	-	-	-	-	-	-	-	-	-	-	-	-	-	-	-	-
ERWERBSTAETIGE	-	-	-	-	-	-	-	-	-	-	-	-	-	-	-	-
TEILZEITERWERBSTAE	-	-	-	-	-	-	-	-	-	-	-	-	-	-	-	-
257 TEXTILMECHANIKER	-	-	-	-	-	-	-	-	-	-	-	-	-	-	-	-
135 SONSTIGE HANDELSSCHULE, VER- KEHRSSCHULE NICHTAKTIVE ERWERBSPERSONEN	-	-	-	-	-	-	-	-	-	-	-	-	-	-	-	-
AUF SUCHE N. ERW.-T	-	-	-	-	-	-	-	-	-	-	-	-	-	-	-	-
ERWERBSTAETIGE	-	-	-	-	-	-	-	-	-	-	-	-	-	-	-	-
TEILZEITERWERBSTAE	-	-	-	-	-	-	-	-	-	-	-	-	-	-	-	-
700 EINKAEUFER	-	-	-	-	-	-	-	-	-	-	-	-	-	-	-	-
258 WEBER	2	1	-	-	-	1	-	-	-	1	-	-	-	-	-	1
271 DAMEN- UND HERRENSCHNEIDER	1	-	-	-	-	-	-	-	-	-	-	-	-	-	-	-
NICHTAKTIVE ERWERBSPERSONEN	1	-	-	-	-	-	-	-	-	-	-	-	-	-	-	-
AUF SUCHE N. ERW.-T	1	-	-	-	-	-	-	-	-	-	-	-	-	-	-	-
ERWERBSTAETIGE	1	-	-	-	-	-	-	-	-	-	-	-	-	-	-	-
TEILZEITERWERBSTAE	1	-	-	-	-	-	-	-	-	-	-	-	-	-	-	-
405 UEBRIGE BERUFE DER STEIN-, ERDEN- UND GLASVERARBEITUNG	-	-	-	-	-	-	-	-	-	-	-	-	-	-	-	-
NICHTAKTIVE ERWERBSPERSONEN	-	-	-	-	-	-	-	-	-	-	-	-	-	-	-	-
AUF SUCHE N. ERW.-T	-	-	-	-	-	-	-	-	-	-	-	-	-	-	-	-
ERWERBSTAETIGE	-	-	-	-	-	-	-	-	-	-	-	-	-	-	-	-
TEILZEITERWERBSTAE	-	-	-	-	-	-	-	-	-	-	-	-	-	-	-	-
405 UEBRIGE BERUFE DER STEIN- ERDEN- UND GLASVERARBEITUNG	-	-	-	-	-	-	-	-	-	-	-	-	-	-	-	-

Personen mit ursprünglich und später erlerntem Beruf nach ihrer gegenwärtigen Tätigkeit sowie nach Alter, Geschlecht und Heimat

3.27 Ursprünglich erlernter Beruf Später erlernter Beruf Gegenwärtige Tätigkeit	im gesamten	Männer							Frauen						
		Total	-34	25-39	40-49	50-59	60-64	65+	Total	-34	25-39	40-49	50-59	60-64	65+
		1	2	3	4	5	6	7	8	9	10	11	12	13	14
IECHTENSTEINER															
425 DREHER NICHTAKTIVE ERWERBSPERSONEN AUF SUCHE N. ERW.-T ERWERBSTÄETIGE TEILZEITERWERBSTAE															
425 DRENER															
682 SONST. BUEROPERSOAL (ANGELE NICHTAKTIVE ERWERBSPERSONEN AUF SUCHE N. ERW.-T ERWERBSTÄETIGE TEILZEITERWERBSTAE															
082 MASCHINENBAU HTL															
692 ANDERE BERUFE DER AUTOMATISC DATENVERARBEITUNG NICHTAKTIVE ERWERBSPERSONEN AUF SUCHE N. ERW.-T ERWERBSTÄETIGE TEILZEITERWERBSTAE															
790 KOECHE NICHTAKTIVE ERWERBSPERSONEN AUF SUCHE N. ERW.-T ERWERBSTÄETIGE TEILZEITERWERBSTAE															
085 HEIZUNGS-, LUEFTUNGS-, K TECHNIK HTL															
954 WARENKONTROLLEURE, -SORTIERE NICHTAKTIVE ERWERBSPERSONEN AUF SUCHE N. ERW.-T ERWERBSTÄETIGE TEILZEITERWERBSTAE	1	1				1									
954 WARENKONTROLLEURE, -SORT	1	1				1									
955 MATERIALVERWALTER, MAGAZINER NICHTAKTIVE ERWERBSPERSONEN AUF SUCHE N. ERW.-T ERWERBSTÄETIGE TEILZEITERWERBSTAE															
955 MATERIALVERWALTER, MAGAZ															
0 WIRKER UND STRICKER	4	3		1	2				1		1				
109 TEXTIL-, BEKLEIDUNGSTECHNIK T NICHTAKTIVE ERWERBSPERSONEN AUF SUCHE N. ERW.-T ERWERBSTÄETIGE TEILZEITERWERBSTAE	1	1		1											
638 TEXTILTECHNIKER	1	1		1											
420 GALVANISEURE NICHTAKTIVE ERWERBSPERSONEN AUF SUCHE N. ERW.-T ERWERBSTÄETIGE TEILZEITERWERBSTAE															
420 GALVANISEURE															
480 UEBRIGE METALLHERSTELLER UND -BEARBEITER, MASCHINENBAUER UND ELEKTROWERKER NICHTAKTIVE ERWERBSPERSONEN AUF SUCHE N. ERW.-T ERWERBSTÄETIGE TEILZEITERWERBSTAE	1								1		1				
480 UEBRIGE METALLHERSTELLER -BEARBEITER, MASCHINENBA UND ELEKTROWERKER	1								1		1				
682 SONST. BUEROPERSOAL (ANGELE NICHTAKTIVE ERWERBSPERSONEN AUF SUCHE N. ERW.-T ERWERBSTÄETIGE TEILZEITERWERBSTAE	1	1			1										
082 MASCHINENBAU HTL	1	1			1										
709 HANDELSREISENDE UND VERTRETE NICHTAKTIVE ERWERBSPERSONEN AUF SUCHE N. ERW.-T ERWERBSTÄETIGE TEILZEITERWERBSTAE															
709 HANDELSREISENDE UND VERT															
763 UNIFORMIERTE POSTBEAMTE NICHTAKTIVE ERWERBSPERSONEN AUF SUCHE N. ERW.-T ERWERBSTÄETIGE TEILZEITERWERBSTAE	1	1			1										
762 POSTBOTEN	1	1			1										
3 TEXTILVEREDLER, FAERBER															
135 SONSTIGE HANDELSSCHULE, VER- KEHRSSCHULE NICHTAKTIVE ERWERBSPERSONEN AUF SUCHE N. ERW.-T ERWERBSTÄETIGE TEILZEITERWERBSTAE															

Personen mit ursprünglich und später erlerntem Beruf nach ihrer gegenwärtigen Tätigkeit sowie nach Alter, Geschlecht und Heimat

3.27 Ursprünglich erlernter Beruf Später erlernter Beruf Gegenwärtige Tätigkeit	Im gesamten	Männer							Frauen							
		Total	20-24	25-29	30-34	35-39	40-44	45+	Total	20-24	25-29	30-34	35-39	40-44	45+	
		1	2	3	4	5	6	7	8	9	10	11	12	13	14	15
LIECHTENSTEINER																
670 UNTERNEHMER, DIREKTOREN, SCHAEFTSFUEHRER (PRIVAT)	-	-	-	-	-	-	-	-	-	-	-	-	-	-	-	-
457 MECHANIKER NICHTAKTIVE	-	-	-	-	-	-	-	-	-	-	-	-	-	-	-	-
ERWERBSPERSONEN AUF SUCHE N. ERW.-T	-	-	-	-	-	-	-	-	-	-	-	-	-	-	-	-
ERWERBSTAETIGE	-	-	-	-	-	-	-	-	-	-	-	-	-	-	-	-
TEILZEITERWERBSTAE	-	-	-	-	-	-	-	-	-	-	-	-	-	-	-	-
915 UEBRIGE KUNSTLERISCHE U VERWANDTE BERUFE	-	-	-	-	-	-	-	-	-	-	-	-	-	-	-	-
264 UEBRIGE TEXTILARBEITER	1	-	-	-	-	-	-	-	1	-	1	-	-	-	-	-
150 LANDWIRTE, VIEHZUECHTER NICHTAKTIVE	-	-	-	-	-	-	-	-	-	-	-	-	-	-	-	-
ERWERBSPERSONEN AUF SUCHE N. ERW.-T	-	-	-	-	-	-	-	-	-	-	-	-	-	-	-	-
ERWERBSTAETIGE	-	-	-	-	-	-	-	-	-	-	-	-	-	-	-	-
TEILZEITERWERBSTAE	-	-	-	-	-	-	-	-	-	-	-	-	-	-	-	-
151 LANDWIRTSCHAFTL. DIENSTB	-	-	-	-	-	-	-	-	-	-	-	-	-	-	-	-
787 KELLNER, SERVIERTOECHTER NICHTAKTIVE	1	-	-	-	-	-	-	-	1	-	1	-	-	-	-	-
ERWERBSPERSONEN AUF SUCHE N. ERW.-T	1	-	-	-	-	-	-	-	1	-	1	-	-	-	-	-
ERWERBSTAETIGE	-	-	-	-	-	-	-	-	-	-	-	-	-	-	-	-
TEILZEITERWERBSTAE	-	-	-	-	-	-	-	-	-	-	-	-	-	-	-	-
271 DAMEN- UND HERRENSCHNEID	10	-	-	-	-	-	-	-	10	-	4	2	2	-	-	2
132 ARBEITS- UND HAUSWIRTSCHAFTS LEHRERINNESEMINAR NICHTAKTIVE	1	-	-	-	-	-	-	-	1	-	1	-	-	-	-	-
ERWERBSPERSONEN AUF SUCHE N. ERW.-T	1	-	-	-	-	-	-	-	1	-	1	-	-	-	-	-
ERWERBSTAETIGE	-	-	-	-	-	-	-	-	-	-	-	-	-	-	-	-
TEILZEITERWERBSTAE	-	-	-	-	-	-	-	-	-	-	-	-	-	-	-	-
924 BERUFS- UND FACHSCHULEH	-	-	-	-	-	-	-	-	-	-	-	-	-	-	-	-
135 SONSTIGE HANDELS- UND VER- KEHRSSCHULE NICHTAKTIVE	3	-	-	-	-	-	-	-	3	-	1	1	1	-	-	-
ERWERBSPERSONEN AUF SUCHE N. ERW.-T	3	-	-	-	-	-	-	-	3	-	1	1	1	-	-	-
ERWERBSTAETIGE	3	-	-	-	-	-	-	-	3	-	1	1	1	-	-	-
TEILZEITERWERBSTAE	-	-	-	-	-	-	-	-	-	-	-	-	-	-	-	-
081 TIEFBAU HTL	3	-	-	-	-	-	-	-	3	-	1	1	1	-	-	-
139 SCHULE FUER ARZTGEHILFINNEN MEDIZINISCHE LABORANTEN NICHTAKTIVE	-	-	-	-	-	-	-	-	-	-	-	-	-	-	-	-
ERWERBSPERSONEN AUF SUCHE N. ERW.-T	-	-	-	-	-	-	-	-	-	-	-	-	-	-	-	-
ERWERBSTAETIGE	-	-	-	-	-	-	-	-	-	-	-	-	-	-	-	-
TEILZEITERWERBSTAE	-	-	-	-	-	-	-	-	-	-	-	-	-	-	-	-
082 MASCHINENBAU HTL	-	-	-	-	-	-	-	-	-	-	-	-	-	-	-	-
289 UEBRIGE TEXTILVERARBEITER NICHTAKTIVE	-	-	-	-	-	-	-	-	-	-	-	-	-	-	-	-
ERWERBSPERSONEN AUF SUCHE N. ERW.-T	-	-	-	-	-	-	-	-	-	-	-	-	-	-	-	-
ERWERBSTAETIGE	-	-	-	-	-	-	-	-	-	-	-	-	-	-	-	-
TEILZEITERWERBSTAE	-	-	-	-	-	-	-	-	-	-	-	-	-	-	-	-
714 UEBR. KAUFLEUTE UND GESC FUHRER IN GROSS- U. DETAIL	-	-	-	-	-	-	-	-	-	-	-	-	-	-	-	-
680 KAUFMAENNISCHE ANGESTELLTE NICHTAKTIVE	1	-	-	-	-	-	-	-	1	-	-	-	-	-	1	-
ERWERBSPERSONEN AUF SUCHE N. ERW.-T	1	-	-	-	-	-	-	-	1	-	-	-	-	-	1	-
ERWERBSTAETIGE	1	-	-	-	-	-	-	-	1	-	-	-	-	-	1	-
TEILZEITERWERBSTAE	-	-	-	-	-	-	-	-	-	-	-	-	-	-	-	-
680 KAUFMAENNISCHE ANGESTELL	1	-	-	-	-	-	-	-	1	-	-	-	-	-	1	-
682 SONST. BUERO-PERSONAL (ANGELE NICHTAKTIVE	3	-	-	-	-	-	-	-	3	-	2	1	-	-	-	-
ERWERBSPERSONEN AUF SUCHE N. ERW.-T	3	-	-	-	-	-	-	-	3	-	2	1	-	-	-	-
ERWERBSTAETIGE	3	-	-	-	-	-	-	-	3	-	2	1	-	-	-	-
TEILZEITERWERBSTAE	-	-	-	-	-	-	-	-	-	-	-	-	-	-	-	-
082 MASCHINENBAU HTL	2	-	-	-	-	-	-	-	2	-	2	-	-	-	-	-
084 AUTOMOBILTECHNIK HTL	1	-	-	-	-	-	-	-	1	-	-	1	-	-	-	-
703 VERKAUEUFER NICHTAKTIVE	-	-	-	-	-	-	-	-	-	-	-	-	-	-	-	-
ERWERBSPERSONEN AUF SUCHE N. ERW.-T	-	-	-	-	-	-	-	-	-	-	-	-	-	-	-	-
ERWERBSTAETIGE	-	-	-	-	-	-	-	-	-	-	-	-	-	-	-	-
TEILZEITERWERBSTAE	-	-	-	-	-	-	-	-	-	-	-	-	-	-	-	-
082 MASCHINENBAU HTL	-	-	-	-	-	-	-	-	-	-	-	-	-	-	-	-
787 KELLNER, SERVIERTOECHTER NICHTAKTIVE	-	-	-	-	-	-	-	-	-	-	-	-	-	-	-	-
ERWERBSPERSONEN AUF SUCHE N. ERW.-T	-	-	-	-	-	-	-	-	-	-	-	-	-	-	-	-
ERWERBSTAETIGE	-	-	-	-	-	-	-	-	-	-	-	-	-	-	-	-
TEILZEITERWERBSTAE	-	-	-	-	-	-	-	-	-	-	-	-	-	-	-	-
271 DAMEN- UND HERRENSCHNEID	-	-	-	-	-	-	-	-	-	-	-	-	-	-	-	-
087 ELEKTROTECHNIK, ELEKTRON	-	-	-	-	-	-	-	-	-	-	-	-	-	-	-	-
820 COIFFEURE NICHTAKTIVE	2	-	-	-	-	-	-	-	2	-	-	-	-	-	-	-
ERWERBSPERSONEN AUF SUCHE N. ERW.-T	1	-	-	-	-	-	-	-	1	-	-	-	-	-	-	-
ERWERBSTAETIGE	1	-	-	-	-	-	-	-	1	-	-	-	-	-	-	-
TEILZEITERWERBSTAE	1	-	-	-	-	-	-	-	1	-	-	-	-	-	-	-
820 COIFFEURE	1	-	-	-	-	-	-	-	1	-	-	-	-	-	-	-

Personen mit ursprünglich und später erlerntem Beruf nach ihrer gegenwärtigen Tätigkeit sowie nach Alter, Geschlecht und Heimat

3.27 Ursprünglich erlernter Beruf Später erlernter Beruf Gegenwärtige Tätigkeit	Im gesamten	Männer							Frauen							
		Total	-34	25-39	40-49	50-59	60-64	65+	Total	-34	25-39	40-49	50-59	60-64	65+	
		1	2	3	4	5	6	7	8	9	10	11	12	13	14	15
LIECHTENSTEINER																
864 DIPLOMIERTE KRANKENSCHWESTER (DIPLOM-FLEISSER)	-	-	-	-	-	-	-	-	-	-	-	-	-	-	-	-
NICHTAKTIVE	-	-	-	-	-	-	-	-	-	-	-	-	-	-	-	-
ERWERBSPERSONEN	-	-	-	-	-	-	-	-	-	-	-	-	-	-	-	-
AUF SUCHE N. ERW.-T	-	-	-	-	-	-	-	-	-	-	-	-	-	-	-	-
ERWERBSTÄTIGE	-	-	-	-	-	-	-	-	-	-	-	-	-	-	-	-
TEILZEITERWERBSTÄE	-	-	-	-	-	-	-	-	-	-	-	-	-	-	-	-
862 GEMEINDESCHWESTERN	-	-	-	-	-	-	-	-	-	-	-	-	-	-	-	-
272 KONFEKTIONS- UND INDUSTRI-SCHNEIDER (-INNEN)	2	-	-	-	-	-	-	-	-	2	-	-	1	-	-	1
135 SONSTIGE HANDELSCHULE, VERKEHRSSCHULE	1	-	-	-	-	-	-	-	-	1	-	-	1	-	-	-
NICHTAKTIVE	-	-	-	-	-	-	-	-	-	-	-	-	-	-	-	-
ERWERBSPERSONEN	-	-	-	-	-	-	-	-	-	-	-	-	-	-	-	-
AUF SUCHE N. ERW.-T	-	-	-	-	-	-	-	-	-	-	-	-	-	-	-	-
ERWERBSTÄTIGE	1	-	-	-	-	-	-	-	-	1	-	-	1	-	-	-
TEILZEITERWERBSTÄE	-	-	-	-	-	-	-	-	-	-	-	-	-	-	-	-
700 EINKAUFER	1	-	-	-	-	-	-	-	-	1	-	-	1	-	-	-
787 KELLNER, SERVIERTOECHTER	1	-	-	-	-	-	-	-	-	1	-	-	-	-	-	1
NICHTAKTIVE	1	-	-	-	-	-	-	-	-	1	-	-	-	-	-	1
ERWERBSPERSONEN	-	-	-	-	-	-	-	-	-	-	-	-	-	-	-	-
AUF SUCHE N. ERW.-T	-	-	-	-	-	-	-	-	-	-	-	-	-	-	-	-
ERWERBSTÄTIGE	-	-	-	-	-	-	-	-	-	-	-	-	-	-	-	-
TEILZEITERWERBSTÄE	-	-	-	-	-	-	-	-	-	-	-	-	-	-	-	-
273 SCHNEIDER (O.N.A.)	8	5	-	-	-	1	2	2	3	3	-	1	-	1	-	1
131 KINDERGAERTNERINNENSEMINAR	1	-	-	-	-	-	-	-	-	1	-	-	1	-	-	-
NICHTAKTIVE	1	-	-	-	-	-	-	-	-	1	-	-	1	-	-	-
ERWERBSPERSONEN	-	-	-	-	-	-	-	-	-	-	-	-	-	-	-	-
AUF SUCHE N. ERW.-T	-	-	-	-	-	-	-	-	-	-	-	-	-	-	-	-
ERWERBSTÄTIGE	1	-	-	-	-	-	-	-	-	1	-	-	1	-	-	-
TEILZEITERWERBSTÄE	-	-	-	-	-	-	-	-	-	-	-	-	-	-	-	-
088 CHEMIE HTL	1	-	-	-	-	-	-	-	-	1	-	-	1	-	-	-
135 SONSTIGE HANDELSCHULE, VERKEHRSSCHULE	-	-	-	-	-	-	-	-	-	-	-	-	-	-	-	-
NICHTAKTIVE	-	-	-	-	-	-	-	-	-	-	-	-	-	-	-	-
ERWERBSPERSONEN	-	-	-	-	-	-	-	-	-	-	-	-	-	-	-	-
AUF SUCHE N. ERW.-T	-	-	-	-	-	-	-	-	-	-	-	-	-	-	-	-
ERWERBSTÄTIGE	-	-	-	-	-	-	-	-	-	-	-	-	-	-	-	-
TEILZEITERWERBSTÄE	-	-	-	-	-	-	-	-	-	-	-	-	-	-	-	-
150 LANDWIRTE, VIEHZUECHTER	1	1	-	-	-	-	-	-	1	-	-	-	-	-	-	-
NICHTAKTIVE	1	1	-	-	-	-	-	-	1	-	-	-	-	-	-	-
ERWERBSPERSONEN	-	-	-	-	-	-	-	-	-	-	-	-	-	-	-	-
AUF SUCHE N. ERW.-T	-	-	-	-	-	-	-	-	-	-	-	-	-	-	-	-
ERWERBSTÄTIGE	1	1	-	-	-	-	-	-	1	-	-	-	-	-	-	-
TEILZEITERWERBSTÄE	1	1	-	-	-	-	-	-	1	-	-	-	-	-	-	-
273 SCHNEIDER (O.N.A.)	1	1	-	-	-	-	-	-	1	-	-	-	-	-	-	-
264 UEBRIGE TEXTILARBEITER	-	-	-	-	-	-	-	-	-	-	-	-	-	-	-	-
NICHTAKTIVE	-	-	-	-	-	-	-	-	-	-	-	-	-	-	-	-
ERWERBSPERSONEN	-	-	-	-	-	-	-	-	-	-	-	-	-	-	-	-
AUF SUCHE N. ERW.-T	-	-	-	-	-	-	-	-	-	-	-	-	-	-	-	-
ERWERBSTÄTIGE	-	-	-	-	-	-	-	-	-	-	-	-	-	-	-	-
TEILZEITERWERBSTÄE	-	-	-	-	-	-	-	-	-	-	-	-	-	-	-	-
254 SPULER, GARNMACHER	-	-	-	-	-	-	-	-	-	-	-	-	-	-	-	-
430 SCHARFSCHLEIFER	-	-	-	-	-	-	-	-	-	-	-	-	-	-	-	-
NICHTAKTIVE	-	-	-	-	-	-	-	-	-	-	-	-	-	-	-	-
ERWERBSPERSONEN	-	-	-	-	-	-	-	-	-	-	-	-	-	-	-	-
AUF SUCHE N. ERW.-T	-	-	-	-	-	-	-	-	-	-	-	-	-	-	-	-
ERWERBSTÄTIGE	-	-	-	-	-	-	-	-	-	-	-	-	-	-	-	-
TEILZEITERWERBSTÄE	-	-	-	-	-	-	-	-	-	-	-	-	-	-	-	-
430 SCHARFSCHLEIFER	-	-	-	-	-	-	-	-	-	-	-	-	-	-	-	-
434 SCHWEISSER	-	-	-	-	-	-	-	-	-	-	-	-	-	-	-	-
480 UEBRIGE METALLHERSTELLER UND-BEARBEITER, MASCHINENBAUER UND ELEKTROWERKER	-	-	-	-	-	-	-	-	-	-	-	-	-	-	-	-
NICHTAKTIVE	-	-	-	-	-	-	-	-	-	-	-	-	-	-	-	-
ERWERBSPERSONEN	-	-	-	-	-	-	-	-	-	-	-	-	-	-	-	-
AUF SUCHE N. ERW.-T	-	-	-	-	-	-	-	-	-	-	-	-	-	-	-	-
ERWERBSTÄTIGE	-	-	-	-	-	-	-	-	-	-	-	-	-	-	-	-
TEILZEITERWERBSTÄE	-	-	-	-	-	-	-	-	-	-	-	-	-	-	-	-
662 SONSTIGE BAUMASCHINENFUEHRER	-	-	-	-	-	-	-	-	-	-	-	-	-	-	-	-
NICHTAKTIVE	-	-	-	-	-	-	-	-	-	-	-	-	-	-	-	-
ERWERBSPERSONEN	-	-	-	-	-	-	-	-	-	-	-	-	-	-	-	-
AUF SUCHE N. ERW.-T	-	-	-	-	-	-	-	-	-	-	-	-	-	-	-	-
ERWERBSTÄTIGE	-	-	-	-	-	-	-	-	-	-	-	-	-	-	-	-
TEILZEITERWERBSTÄE	-	-	-	-	-	-	-	-	-	-	-	-	-	-	-	-
662 SONSTIGE BAUMASCHINENFUE	-	-	-	-	-	-	-	-	-	-	-	-	-	-	-	-
703 VERKAUFER	3	2	-	-	-	1	-	-	2	-	-	-	-	-	1	1
NICHTAKTIVE	1	1	-	-	-	-	-	-	1	-	-	-	-	-	-	-
ERWERBSPERSONEN	2	1	-	-	-	1	-	-	1	-	-	-	-	-	1	1
AUF SUCHE N. ERW.-T	-	-	-	-	-	-	-	-	-	-	-	-	-	-	-	-
ERWERBSTÄTIGE	2	1	-	-	-	1	-	-	1	-	-	-	-	-	1	1
TEILZEITERWERBSTÄE	1	-	-	-	-	-	-	-	1	-	-	-	-	-	-	-
703 VERKAUFER	2	1	-	-	-	1	-	-	1	-	-	-	-	-	1	1
770 TRANSPORT- U. SPEDITIONSARBE	1	1	-	-	-	-	-	1	-	-	-	-	-	-	-	-
NICHTAKTIVE	1	1	-	-	-	-	-	1	-	-	-	-	-	-	-	-
ERWERBSPERSONEN	-	-	-	-	-	-	-	-	-	-	-	-	-	-	-	-
AUF SUCHE N. ERW.-T	-	-	-	-	-	-	-	-	-	-	-	-	-	-	-	-
ERWERBSTÄTIGE	1	1	-	-	-	-	-	-	1	-	-	-	-	-	-	-
TEILZEITERWERBSTÄE	-	-	-	-	-	-	-	-	-	-	-	-	-	-	-	-
770 TRANSPORT- U. SPEDITIONS	1	1	-	-	-	-	-	1	-	-	-	-	-	-	-	-

Personen mit ursprünglich und später erlerntem Beruf nach ihrer gegenwärtigen Tätigkeit sowie nach Alter, Geschlecht und Heimat

3.27 Ursprünglich erlernter Beruf Später erlernter Beruf Gegenwärtige Tätigkeit	im ganzen	Männer							Frauen						
		Total	-34	35-39	40-49	50-59	60-64	65+	Total	-34	35-39	40-49	50-59	60-64	65+
		1	2	3	4	5	6	7	8	9	10	11	12	13	14
LIECHTENSTEINER															
780 GASTWIRTE, HOTELIERS NICHTAKTIVE	-	-	-	-	-	-	-	-	-	-	-	-	-	-	-
ERWERBSPERSONEN	-	-	-	-	-	-	-	-	-	-	-	-	-	-	-
AUF SUCHE N. ERW.-T	-	-	-	-	-	-	-	-	-	-	-	-	-	-	-
ERWERBSTÄTIGE	-	-	-	-	-	-	-	-	-	-	-	-	-	-	-
TEILZEITERWERBSTAE	-	-	-	-	-	-	-	-	-	-	-	-	-	-	-
787 KELLNER, SERVIERTOECHTER NICHTAKTIVE	-	-	-	-	-	-	-	-	-	-	-	-	-	-	-
ERWERBSPERSONEN	-	-	-	-	-	-	-	-	-	-	-	-	-	-	-
AUF SUCHE N. ERW.-T	-	-	-	-	-	-	-	-	-	-	-	-	-	-	-
ERWERBSTÄTIGE	-	-	-	-	-	-	-	-	-	-	-	-	-	-	-
TEILZEITERWERBSTAE	-	-	-	-	-	-	-	-	-	-	-	-	-	-	-
087 ELEKTROTECHNIK, ELEKTRON	-	-	-	-	-	-	-	-	-	-	-	-	-	-	-
796 HAUSANGESTELLTE NICHTAKTIVE	-	-	-	-	-	-	-	-	-	-	-	-	-	-	-
ERWERBSPERSONEN	-	-	-	-	-	-	-	-	-	-	-	-	-	-	-
AUF SUCHE N. ERW.-T	-	-	-	-	-	-	-	-	-	-	-	-	-	-	-
ERWERBSTÄTIGE	-	-	-	-	-	-	-	-	-	-	-	-	-	-	-
TEILZEITERWERBSTAE	-	-	-	-	-	-	-	-	-	-	-	-	-	-	-
803 KIRCHENDIENER NICHTAKTIVE	1	1	-	-	-	-	-	1	-	-	-	-	-	-	-
ERWERBSPERSONEN	1	1	-	-	-	-	-	1	-	-	-	-	-	-	-
AUF SUCHE N. ERW.-T	-	-	-	-	-	-	-	-	-	-	-	-	-	-	-
ERWERBSTÄTIGE	1	1	-	-	-	-	-	1	-	-	-	-	-	-	-
TEILZEITERWERBSTAE	-	-	-	-	-	-	-	-	-	-	-	-	-	-	-
803 KIRCHENDIENER	1	1	-	-	-	-	-	1	-	-	-	-	-	-	-
844 UEBRIGE BERUFE DER SICHERHEIT UND ORDNUNGSPFLEGE NICHTAKTIVE	1	1	-	-	-	-	-	1	-	-	-	-	-	-	-
ERWERBSPERSONEN	1	1	-	-	-	-	-	1	-	-	-	-	-	-	-
AUF SUCHE N. ERW.-T	-	-	-	-	-	-	-	-	-	-	-	-	-	-	-
ERWERBSTÄTIGE	-	-	-	-	-	-	-	-	-	-	-	-	-	-	-
TEILZEITERWERBSTAE	-	-	-	-	-	-	-	-	-	-	-	-	-	-	-
864 DIPLOMIERTE KRANKENSCHWESTER (DIPL. PFLEGER) NICHTAKTIVE	-	-	-	-	-	-	-	-	-	-	-	-	-	-	-
ERWERBSPERSONEN	-	-	-	-	-	-	-	-	-	-	-	-	-	-	-
AUF SUCHE N. ERW.-T	-	-	-	-	-	-	-	-	-	-	-	-	-	-	-
ERWERBSTÄTIGE	-	-	-	-	-	-	-	-	-	-	-	-	-	-	-
TEILZEITERWERBSTAE	-	-	-	-	-	-	-	-	-	-	-	-	-	-	-
943 SOZIALFUERSORGER, SOZIAL	-	-	-	-	-	-	-	-	-	-	-	-	-	-	-
865 KRANKENPFLEGER (-INNEN) FUER PRAKTISCHE KRANKENPFLEGE NICHTAKTIVE	-	-	-	-	-	-	-	-	-	-	-	-	-	-	-
ERWERBSPERSONEN	-	-	-	-	-	-	-	-	-	-	-	-	-	-	-
AUF SUCHE N. ERW.-T	-	-	-	-	-	-	-	-	-	-	-	-	-	-	-
ERWERBSTÄTIGE	-	-	-	-	-	-	-	-	-	-	-	-	-	-	-
TEILZEITERWERBSTAE	-	-	-	-	-	-	-	-	-	-	-	-	-	-	-
087 ELEKTROTECHNIK, ELEKTRON	-	-	-	-	-	-	-	-	-	-	-	-	-	-	-
274 WAESCHESCHNEIDERINNEN	1	-	-	-	-	-	-	-	1	-	1	-	-	-	-
132 ARBEITS- UND HAUSWIRTSCHAFTS LEHRERINNENSEMINAR NICHTAKTIVE	1	-	-	-	-	-	-	-	1	-	1	-	-	-	-
ERWERBSPERSONEN	1	-	-	-	-	-	-	-	1	-	1	-	-	-	-
AUF SUCHE N. ERW.-T	-	-	-	-	-	-	-	-	-	-	-	-	-	-	-
ERWERBSTÄTIGE	-	-	-	-	-	-	-	-	-	-	-	-	-	-	-
TEILZEITERWERBSTAE	-	-	-	-	-	-	-	-	-	-	-	-	-	-	-
276 TEXTILMAEHER	2	-	-	-	-	-	-	-	2	-	1	-	-	1	-
135 SONSTIGE HANDELSSCHULE, VER- KEHRSSCHULE NICHTAKTIVE	1	-	-	-	-	-	-	-	1	-	1	-	-	-	-
ERWERBSPERSONEN	1	-	-	-	-	-	-	-	1	-	1	-	-	-	-
AUF SUCHE N. ERW.-T	-	-	-	-	-	-	-	-	-	-	-	-	-	-	-
ERWERBSTÄTIGE	-	-	-	-	-	-	-	-	-	-	-	-	-	-	-
TEILZEITERWERBSTAE	-	-	-	-	-	-	-	-	-	-	-	-	-	-	-
796 HAUSANGESTELLTE NICHTAKTIVE	1	-	-	-	-	-	-	-	1	-	-	-	-	-	1
ERWERBSPERSONEN	1	-	-	-	-	-	-	-	1	-	-	-	-	-	1
AUF SUCHE N. ERW.-T	-	-	-	-	-	-	-	-	-	-	-	-	-	-	-
ERWERBSTÄTIGE	-	-	-	-	-	-	-	-	-	-	-	-	-	-	-
TEILZEITERWERBSTAE	-	-	-	-	-	-	-	-	-	-	-	-	-	-	-
278 MASCHINENSTICKERINNEN	-	-	-	-	-	-	-	-	-	-	-	-	-	-	-
682 SONST. BUEROPERSONAL (ANGELE) NICHTAKTIVE	-	-	-	-	-	-	-	-	-	-	-	-	-	-	-
ERWERBSPERSONEN	-	-	-	-	-	-	-	-	-	-	-	-	-	-	-
AUF SUCHE N. ERW.-T	-	-	-	-	-	-	-	-	-	-	-	-	-	-	-
ERWERBSTÄTIGE	-	-	-	-	-	-	-	-	-	-	-	-	-	-	-
TEILZEITERWERBSTAE	-	-	-	-	-	-	-	-	-	-	-	-	-	-	-
082 MASCHINENBAU HTL	-	-	-	-	-	-	-	-	-	-	-	-	-	-	-
282 MODISTINNEN	-	-	-	-	-	-	-	-	-	-	-	-	-	-	-
680 KAUFMAENNISCHE ANGESTELLTE NICHTAKTIVE	-	-	-	-	-	-	-	-	-	-	-	-	-	-	-
ERWERBSPERSONEN	-	-	-	-	-	-	-	-	-	-	-	-	-	-	-
AUF SUCHE N. ERW.-T	-	-	-	-	-	-	-	-	-	-	-	-	-	-	-
ERWERBSTÄTIGE	-	-	-	-	-	-	-	-	-	-	-	-	-	-	-
TEILZEITERWERBSTAE	-	-	-	-	-	-	-	-	-	-	-	-	-	-	-
284 INNENDEKORATEURE (TAPEZI DEKORATEURE)	7	7	-	5	1	1	-	-	-	-	-	-	-	-	-
134 HANDELSSCHULE MIT ANERKANNTE DIPLOM NICHTAKTIVE	1	1	-	1	-	-	-	-	-	-	-	-	-	-	-
ERWERBSPERSONEN	1	1	-	1	-	-	-	-	-	-	-	-	-	-	-
AUF SUCHE N. ERW.-T	-	-	-	-	-	-	-	-	-	-	-	-	-	-	-
ERWERBSTÄTIGE	1	1	-	1	-	-	-	-	-	-	-	-	-	-	-
TEILZEITERWERBSTAE	-	-	-	-	-	-	-	-	-	-	-	-	-	-	-
670 UNTERNEHMER, DIREKTOREN SCHAFTSFUEHRER (PRIVATW)	1	1	-	1	-	-	-	-	-	-	-	-	-	-	-
138 KUNSTGEWERBESCHULE, KUNST- AKADEMIE NICHTAKTIVE	1	1	-	-	1	-	-	-	-	-	-	-	-	-	-

Personen mit ursprünglich und später erlerntem Beruf nach ihrer gegenwärtigen Tätigkeit sowie nach Alter, Geschlecht und Heimat

3.27 Ursprünglich erlernter Beruf Später erlernter Beruf Gegenwärtige Tätigkeit	Im- genzen	Männer							Frauen							
		Total	—34	25—39	40—49	50—59	60—64	65+	Total	—34	25—39	40—49	50—59	60—64	65+	
		1	2	3	4	5	6	7	8	9	10	11	12	13	14	15
LEICHTENSTEINER																
ERWERBSPERSONEN AUF SUCHE N. ERW.-T	1	1	-	-	1	-	-	-	-	-	-	-	-	-	-	-
ERWERBSTÄETIGE	1	1	-	-	1	-	-	-	-	-	-	-	-	-	-	-
TEILZEITERWERBSTAE	-	-	-	-	-	-	-	-	-	-	-	-	-	-	-	-
305 SCHREINER (O.N.A.)	1	1	-	-	1	-	-	-	-	-	-	-	-	-	-	-
665 SONSTIGE TECHNISCHE FACH UND BERATER	-	-	-	-	-	-	-	-	-	-	-	-	-	-	-	-
471 FERNMELDE- UND ELEKTRONIK- APPARATEMONTEURS (FEAM) NICHTAKTIVE	1	1	-	-	-	-	-	-	1	-	-	-	-	-	-	-
ERWERBSPERSONEN AUF SUCHE N. ERW.-T	1	1	-	-	-	-	-	-	1	-	-	-	-	-	-	-
ERWERBSTÄETIGE	1	1	-	-	-	-	-	-	1	-	-	-	-	-	-	-
TEILZEITERWERBSTAE	1	1	-	-	-	-	-	-	1	-	-	-	-	-	-	-
955 MATERIALVERWALTER, MAGAZ	1	1	-	-	-	-	-	-	1	-	-	-	-	-	-	-
517 SONSTIGE BODENLEGER	1	1	-	-	1	-	-	-	-	-	-	-	-	-	-	-
ERWERBSPERSONEN AUF SUCHE N. ERW.-T	1	1	-	-	1	-	-	-	-	-	-	-	-	-	-	-
ERWERBSTÄETIGE	1	1	-	-	1	-	-	-	-	-	-	-	-	-	-	-
TEILZEITERWERBSTAE	1	1	-	-	1	-	-	-	-	-	-	-	-	-	-	-
517 SONSTIGE BODENLEGER	1	1	-	-	1	-	-	-	-	-	-	-	-	-	-	-
325 UEBRIGE BERUFE DES BAUGEWERB NICHTAKTIVE	-	-	-	-	-	-	-	-	-	-	-	-	-	-	-	-
ERWERBSPERSONEN AUF SUCHE N. ERW.-T	-	-	-	-	-	-	-	-	-	-	-	-	-	-	-	-
ERWERBSTÄETIGE	-	-	-	-	-	-	-	-	-	-	-	-	-	-	-	-
TEILZEITERWERBSTAE	-	-	-	-	-	-	-	-	-	-	-	-	-	-	-	-
525 UEBRIGE BERUFE DES BAUOE	-	-	-	-	-	-	-	-	-	-	-	-	-	-	-	-
665 SONSTIGE TECHNISCHE FACHKRAE UND BERATER	1	1	-	1	-	-	-	-	-	-	-	-	-	-	-	-
NICHTAKTIVE	-	-	-	-	-	-	-	-	-	-	-	-	-	-	-	-
ERWERBSPERSONEN AUF SUCHE N. ERW.-T	1	1	-	1	-	-	-	-	-	-	-	-	-	-	-	-
ERWERBSTÄETIGE	1	1	-	1	-	-	-	-	-	-	-	-	-	-	-	-
TEILZEITERWERBSTAE	1	1	-	1	-	-	-	-	-	-	-	-	-	-	-	-
665 SONSTIGE TECHNISCHE FACH UND BERATER	1	1	-	1	-	-	-	-	-	-	-	-	-	-	-	-
682 SONST. BUEROPERSONAL (ANGELE NICHTAKTIVE	1	1	-	-	-	-	-	-	1	-	-	-	-	-	-	-
ERWERBSPERSONEN AUF SUCHE N. ERW.-T	1	1	-	-	-	-	-	-	1	-	-	-	-	-	-	-
ERWERBSTÄETIGE	1	1	-	-	-	-	-	-	1	-	-	-	-	-	-	-
TEILZEITERWERBSTAE	1	1	-	-	-	-	-	-	1	-	-	-	-	-	-	-
670 UNTERNEHMER, DIREKTOREN SCHAEFTSFUEHRER (PRIVATW)	1	1	-	-	-	-	-	-	1	-	-	-	-	-	-	-
680 KAUFMAENNISCHE ANGESTELL	-	-	-	-	-	-	-	-	-	-	-	-	-	-	-	-
082 MASCHINENBAU HTL.	-	-	-	-	-	-	-	-	-	-	-	-	-	-	-	-
733 LASTWAGENFUEHRER, CHAUFFEURS NICHTAKTIVE	1	1	-	-	-	-	-	1	-	-	-	-	-	-	-	-
ERWERBSPERSONEN AUF SUCHE N. ERW.-T	1	1	-	-	-	-	-	1	-	-	-	-	-	-	-	-
ERWERBSTÄETIGE	1	1	-	-	-	-	-	1	-	-	-	-	-	-	-	-
TEILZEITERWERBSTAE	1	1	-	-	-	-	-	1	-	-	-	-	-	-	-	-
733 LASTWAGENFUEHRER, CHAUFF	1	1	-	-	-	-	1	-	-	-	-	-	-	-	-	-
763 UNIFORMIERTE POSTBEAMTE NICHTAKTIVE	2	2	1	-	1	-	-	-	-	-	-	-	-	-	-	-
ERWERBSPERSONEN AUF SUCHE N. ERW.-T	2	2	1	-	1	-	-	-	-	-	-	-	-	-	-	-
ERWERBSTÄETIGE	2	2	1	-	1	-	-	-	-	-	-	-	-	-	-	-
TEILZEITERWERBSTAE	2	2	1	-	1	-	-	-	-	-	-	-	-	-	-	-
762 POSTBOTEN	2	2	1	-	1	-	-	-	-	-	-	-	-	-	-	-
5 SCHREINER (O.N.A.)	27	26	1	4	8	8	1	4	1	1	-	-	-	-	-	-
070 ARCHITEKTUR NICHTAKTIVE	-	-	-	-	-	-	-	-	-	-	-	-	-	-	-	-
ERWERBSPERSONEN AUF SUCHE N. ERW.-T	-	-	-	-	-	-	-	-	-	-	-	-	-	-	-	-
ERWERBSTÄETIGE	-	-	-	-	-	-	-	-	-	-	-	-	-	-	-	-
TEILZEITERWERBSTAE	-	-	-	-	-	-	-	-	-	-	-	-	-	-	-	-
904 INNENARCHITEKTEN	-	-	-	-	-	-	-	-	-	-	-	-	-	-	-	-
123 SCHULE FUER SOZIALE ARBEIT NICHTAKTIVE	1	1	-	1	-	-	-	-	-	-	-	-	-	-	-	-
ERWERBSPERSONEN AUF SUCHE N. ERW.-T	1	1	-	1	-	-	-	-	-	-	-	-	-	-	-	-
ERWERBSTÄETIGE	1	1	-	1	-	-	-	-	-	-	-	-	-	-	-	-
TEILZEITERWERBSTAE	1	1	-	1	-	-	-	-	-	-	-	-	-	-	-	-
943 SOZIALFUERSORGER, SOZIAL	1	1	-	1	-	-	-	-	-	-	-	-	-	-	-	-
135 SONSTIGE HANDELSCHULE, VER- KEHRSSCHULE NICHTAKTIVE	2	1	-	-	1	-	-	-	1	1	-	-	-	-	-	-
ERWERBSPERSONEN AUF SUCHE N. ERW.-T	2	1	-	-	1	-	-	-	1	1	-	-	-	-	-	-
ERWERBSTÄETIGE	2	1	-	-	1	-	-	-	1	1	-	-	-	-	-	-
TEILZEITERWERBSTAE	2	1	-	-	1	-	-	-	1	1	-	-	-	-	-	-
670 UNTERNEHMER, DIREKTOREN SCHAEFTSFUEHRER (PRIVATW)	-	-	-	-	-	-	-	-	-	-	-	-	-	-	-	-
081 TIEFBAU HTL	1	-	-	-	-	-	-	-	-	1	1	-	-	-	-	-
083 MIKROTECHNIK, UHRENTCHN	1	1	-	-	1	-	-	-	-	-	-	-	-	-	-	-
955 MATERIALVERWALTER, MAGAZ	-	-	-	-	-	-	-	-	-	-	-	-	-	-	-	-
138 KUNSTGEWERBESCHULE, KUNST- AKADEMIE NICHTAKTIVE	-	-	-	-	-	-	-	-	-	-	-	-	-	-	-	-
ERWERBSPERSONEN AUF SUCHE N. ERW.-T	-	-	-	-	-	-	-	-	-	-	-	-	-	-	-	-
ERWERBSTÄETIGE	-	-	-	-	-	-	-	-	-	-	-	-	-	-	-	-
TEILZEITERWERBSTAE	-	-	-	-	-	-	-	-	-	-	-	-	-	-	-	-

Personen mit ursprünglich und später erlerntem Beruf nach ihrer gegenwärtigen Tätigkeit sowie nach Alter, Geschlecht und Heimat

3.27 Ursprünglich erlernter Beruf Später erlernter Beruf Gegenwärtige Tätigkeit	Im gesamt	Männer							Frauen							
		Total	-24	25-39	40-49	50-59	60-64	65+	Total	-24	25-39	40-49	50-59	60-64	65+	
		1	2	3	4	5	6	7	8	9	10	11	12	13	14	15
LIECHTENSTEINER																
TEILZEITERWERBSTAE	-	-	-	-	-	-	-	-	-	-	-	-	-	-	-	-
680 KAUFMAENNISCHE ANGESTELL	1	1	-	1	-	-	-	-	-	-	-	-	-	-	-	-
682 SONST. BUERPERSONAL (ANGELE NICHTAKTIVE ERWERBSPERSONEN AUF SUCHE N. ERW.-T ERWERBSTAETIGE TEILZEITERWERBSTAE	1 - 1 - 1 -	1 - 1 - 1 -	- - - - - -	- - - - - -	- - - - - -	1 - 1 - 1 -	- - - - - -	- - - - - -	- - - - - -	- - - - - -	- - - - - -	- - - - - -	- - - - - -	- - - - - -	- - - - - -	- - - - - -
082 MASCHINENBAU HTL	1	1	-	-	-	1	-	-	-	-	-	-	-	-	-	-
683 KALKULATOREN NICHTAKTIVE ERWERBSPERSONEN AUF SUCHE N. ERW.-T ERWERBSTAETIGE TEILZEITERWERBSTAE	1 - 1 - 1 -	1 - 1 - 1 -	- - - - - -	- - - - - -	- - - - - -	1 - 1 - 1 -	- - - - - -	- - - - - -	- - - - - -	- - - - - -	- - - - - -	- - - - - -	- - - - - -	- - - - - -	- - - - - -	
665 SONSTIGE TECHNISCHE FACH UND BERATER	1	1	-	-	-	1	-	-	-	-	-	-	-	-	-	-
690 EDV-OPERATEURE NICHTAKTIVE ERWERBSPERSONEN AUF SUCHE N. ERW.-T ERWERBSTAETIGE TEILZEITERWERBSTAE	1 - 1 - 1 -	1 - 1 - 1 -	- - - - - -	- - - - - -	1 - 1 - 1 -	- - - - - -	- - - - - -	- - - - - -	- - - - - -	- - - - - -	- - - - - -	- - - - - -	- - - - - -	- - - - - -		
690 EDV-OPERATEURE	1	1	-	-	-	1	-	-	-	-	-	-	-	-	-	-
720 VERSICHERUNGSINSPEKTOREN UND -AGENTEN NICHTAKTIVE ERWERBSPERSONEN AUF SUCHE N. ERW.-T ERWERBSTAETIGE TEILZEITERWERBSTAE	1 - 1 - 1 -	1 - 1 - 1 -	- - - - - -	- - - - - -	- - - - - -	- - - - - -	- - - - - -	1 - 1 - 1 -	- - - - - -	- - - - - -	- - - - - -	- - - - - -	- - - - - -	- - - - - -		
733 LASTWAGENFUEHRER, CHAUFFEURE NICHTAKTIVE ERWERBSPERSONEN AUF SUCHE N. ERW.-T ERWERBSTAETIGE TEILZEITERWERBSTAE	1 - 1 - 1 -	1 - 1 - 1 -	- - - - - -	- - - - - -	- - - - - -	1 - 1 - 1 -	- - - - - -	- - - - - -	- - - - - -	- - - - - -	- - - - - -	- - - - - -	- - - - - -	- - - - - -		
171 UEBRIGE GARTENBAUERUF	1	1	-	-	-	1	-	-	-	-	-	-	-	-	-	-
524 BAUHANDLANGER, ERDARBEIT	-	-	-	-	-	-	-	-	-	-	-	-	-	-	-	-
733 LASTWAGENFUEHRER, CHAUFF	-	-	-	-	-	-	-	-	-	-	-	-	-	-	-	-
760 SCHALTER-, BUERO- UND VERSAN BEAMTE DER PTT NICHTAKTIVE ERWERBSPERSONEN AUF SUCHE N. ERW.-T ERWERBSTAETIGE TEILZEITERWERBSTAE	1 - 1 - 1 -	1 - 1 - 1 -	- - - - - -	- - - - - -	- - - - - -	- - - - - -	- - - - - -	1 - 1 - 1 -	- - - - - -	- - - - - -	- - - - - -	- - - - - -	- - - - - -	- - - - - -		
763 UNIFORMIERTE POSTBEAMTE NICHTAKTIVE ERWERBSPERSONEN AUF SUCHE N. ERW.-T ERWERBSTAETIGE TEILZEITERWERBSTAE	1 - 1 - 1 -	1 - 1 - 1 -	- - - - - -	- - - - - -	1 - 1 - 1 -	- - - - - -	- - - - - -	- - - - - -	- - - - - -	- - - - - -	- - - - - -	- - - - - -	- - - - - -	- - - - - -		
762 POSTBOTEN	1	1	-	-	1	-	-	-	-	-	-	-	-	-	-	-
780 GASTWIRTE, HOTELIERS NICHTAKTIVE ERWERBSPERSONEN AUF SUCHE N. ERW.-T ERWERBSTAETIGE TEILZEITERWERBSTAE	1 - 1 - 1 -	1 - 1 - 1 -	- - - - - -	1 - 1 - 1 -	- - - - - -	- - - - - -	- - - - - -	- - - - - -	- - - - - -	- - - - - -	- - - - - -	- - - - - -	- - - - - -	- - - - - -		
780 GASTWIRTE, HOTELIERS	1	1	-	1	-	-	-	-	-	-	-	-	-	-	-	-
787 KELLNER, SERVIERTOECHTER NICHTAKTIVE ERWERBSPERSONEN AUF SUCHE N. ERW.-T ERWERBSTAETIGE TEILZEITERWERBSTAE	- - - - - -	- - - - - -	- - - - - -	- - - - - -	- - - - - -	- - - - - -	- - - - - -	- - - - - -	- - - - - -	- - - - - -	- - - - - -	- - - - - -	- - - - - -	- - - - - -		
087 ELEKTROTECHNIK, ELEKTRON	-	-	-	-	-	-	-	-	-	-	-	-	-	-	-	-
790 KOECHE NICHTAKTIVE ERWERBSPERSONEN AUF SUCHE N. ERW.-T ERWERBSTAETIGE TEILZEITERWERBSTAE	1 - 1 - 1 -	1 - 1 - 1 -	- - - - - -	- - - - - -	1 - 1 - 1 -	- - - - - -	- - - - - -	- - - - - -	- - - - - -	- - - - - -	- - - - - -	- - - - - -	- - - - - -	- - - - - -		
790 KOECHE	1	1	-	-	1	-	-	-	-	-	-	-	-	-	-	-
802 HAUSWARTE, PORTIERS (OHNE HOTELPORTIERS) NICHTAKTIVE ERWERBSPERSONEN AUF SUCHE N. ERW.-T ERWERBSTAETIGE TEILZEITERWERBSTAE	2 - 2 - 2 -	2 - 2 - 2 -	- - - - - -	- - - - - -	1 - 1 - 1 -	1 - 1 - 1 -	- - - - - -	- - - - - -	- - - - - -	- - - - - -	- - - - - -	- - - - - -	- - - - - -	- - - - - -		
802 HAUSWARTE, PORTIERS (OHNE HOTELPORTIERS)	2	2	-	-	1	1	-	-	-	-	-	-	-	-	-	-
823 UEBRIGE BERUFE DER KOERPERP NICHTAKTIVE ERWERBSPERSONEN AUF SUCHE N. ERW.-T ERWERBSTAETIGE TEILZEITERWERBSTAE	1 - 1 - 1 -	1 - 1 - 1 -	1 - 1 - 1 -	- - - - - -	- - - - - -	- - - - - -	- - - - - -	- - - - - -	- - - - - -	- - - - - -	- - - - - -	- - - - - -	- - - - - -	- - - - - -		
823 UEBRIGE BERUFE DER KOERP	1	1	1	-	-	-	-	-	-	-	-	-	-	-	-	-
841 POLIZISTEN, POL.-ASSISTENTIN NICHTAKTIVE ERWERBSPERSONEN AUF SUCHE N. ERW.-T ERWERBSTAETIGE TEILZEITERWERBSTAE	2 - 2 - 2 -	2 - 2 - 2 -	- - - - - -	- - - - - -	1 - 1 - 1 -	1 - 1 - 1 -	- - - - - -	- - - - - -	- - - - - -	- - - - - -	- - - - - -	- - - - - -	- - - - - -	- - - - - -		

Personen mit ursprünglich und später erlerntem Beruf nach ihrer gegenwärtigen Tätigkeit sowie nach Alter, Geschlecht und Heimat

3.27 Ursprünglich erlernter Beruf Später erlernter Beruf Gegenwärtige Tätigkeit	Im ganzen	Männer							Frauen							
		Total	—20	25—30	40—49	50—59	60—64	65+	Total	—24	25—30	40—49	50—59	60—64	65+	
		1	2	3	4	5	6	7	8	9	10	11	12	13	14	15
LIECHTENSTEINER																
787 KELLNER, SERVIERTOECHTER NICHTAKTIVE	1	1	-	1	-	-	-	-	-	-	-	-	-	-	-	-
ERWERBSPERSONEN AUF SUCHE N.ERW.-T	1	1	-	1	-	-	-	-	-	-	-	-	-	-	-	-
ERWERBSTAETIGE TEILZEITERWERBSTAE	1	1	-	1	-	-	-	-	-	-	-	-	-	-	-	-
780 GASTWIRTE, HOTELIERS	1	1	-	1	-	-	-	-	-	-	-	-	-	-	-	-
841 POLIZISTEN, POL.-ASSISTENTIN NICHTAKTIVE	1	1	-	1	-	-	-	-	-	-	-	-	-	-	-	-
ERWERBSPERSONEN AUF SUCHE N.ERW.-T	1	1	-	1	-	-	-	-	-	-	-	-	-	-	-	-
ERWERBSTAETIGE TEILZEITERWERBSTAE	1	1	-	1	-	-	-	-	-	-	-	-	-	-	-	-
670 UNTERNEHMER, DIREKTOREN SCHAFFTSFUEHRER (PRIVATW)	1	1	-	1	-	-	-	-	-	-	-	-	-	-	-	-
890 REDAKTOREN, JOURNALISTEN NICHTAKTIVE	1	1	-	-	-	1	-	-	-	-	-	-	-	-	-	-
ERWERBSPERSONEN AUF SUCHE N.ERW.-T	1	1	-	-	-	1	-	-	-	-	-	-	-	-	-	-
ERWERBSTAETIGE TEILZEITERWERBSTAE	1	1	-	-	-	1	-	-	-	-	-	-	-	-	-	-
671 LEITENDE BEAMTE DER OEFF VERWALTUNG UND BETRIEBE	1	1	-	-	1	-	-	-	-	-	-	-	-	-	-	-
341 OFFSETDRUCKER	3	3	1	2	-	-	-	-	-	-	-	-	-	-	-	-
342 BUCHDRUCKER NICHTAKTIVE	1	1	1	-	-	-	-	-	-	-	-	-	-	-	-	-
ERWERBSPERSONEN AUF SUCHE N.ERW.-T	1	1	1	-	-	-	-	-	-	-	-	-	-	-	-	-
ERWERBSTAETIGE TEILZEITERWERBSTAE	1	1	1	-	-	-	-	-	-	-	-	-	-	-	-	-
341 OFFSETDRUCKER	1	1	1	-	-	-	-	-	-	-	-	-	-	-	-	-
350 REPRODUKTIONSPHOTOGRAPHEN, PHOTOGRAVEURE	1	1	-	1	-	-	-	-	-	-	-	-	-	-	-	-
NICHTAKTIVE	1	1	-	-	-	-	-	-	-	-	-	-	-	-	-	-
ERWERBSPERSONEN AUF SUCHE N.ERW.-T	1	1	-	1	-	-	-	-	-	-	-	-	-	-	-	-
ERWERBSTAETIGE TEILZEITERWERBSTAE	1	1	-	1	-	-	-	-	-	-	-	-	-	-	-	-
350 REPRODUKTIONSPHOTOGRAPHE PHOTOGRAVEURE	1	1	-	1	-	-	-	-	-	-	-	-	-	-	-	-
890 REDAKTOREN, JOURNALISTEN NICHTAKTIVE	1	1	-	1	-	-	-	-	-	-	-	-	-	-	-	-
ERWERBSPERSONEN AUF SUCHE N.ERW.-T	1	1	-	1	-	-	-	-	-	-	-	-	-	-	-	-
ERWERBSTAETIGE TEILZEITERWERBSTAE	1	1	-	1	-	-	-	-	-	-	-	-	-	-	-	-
890 REDAKTOREN, JOURNALISTEN	1	1	-	1	-	-	-	-	-	-	-	-	-	-	-	-
342 BUCHDRUCKER	10	10	1	7	1	-	-	-	1	-	-	-	-	-	-	-
108 DRUCKTECHNIK TS NICHTAKTIVE	1	1	-	1	-	-	-	-	-	-	-	-	-	-	-	-
ERWERBSPERSONEN AUF SUCHE N.ERW.-T	1	1	-	1	-	-	-	-	-	-	-	-	-	-	-	-
ERWERBSTAETIGE TEILZEITERWERBSTAE	1	1	-	1	-	-	-	-	-	-	-	-	-	-	-	-
631 DRUCKEREITECHNIKER	1	1	-	1	-	-	-	-	-	-	-	-	-	-	-	-
135 SONSTIGE HANDELSCHULE, VER- KEHRSSCHULE	1	1	-	1	-	-	-	-	-	-	-	-	-	-	-	-
NICHTAKTIVE	-	-	-	-	-	-	-	-	-	-	-	-	-	-	-	-
ERWERBSPERSONEN AUF SUCHE N.ERW.-T	1	1	-	1	-	-	-	-	-	-	-	-	-	-	-	-
ERWERBSTAETIGE TEILZEITERWERBSTAE	1	1	-	1	-	-	-	-	-	-	-	-	-	-	-	-
733 LASTWAGENFUEHRER, CHAUFF	1	1	-	1	-	-	-	-	-	-	-	-	-	-	-	-
341 OFFSETDRUCKER NICHTAKTIVE	3	3	1	2	-	-	-	-	-	-	-	-	-	-	-	-
ERWERBSPERSONEN AUF SUCHE N.ERW.-T	3	3	1	2	-	-	-	-	-	-	-	-	-	-	-	-
ERWERBSTAETIGE TEILZEITERWERBSTAE	3	3	1	2	-	-	-	-	-	-	-	-	-	-	-	-
341 OFFSETDRUCKER	3	3	1	2	-	-	-	-	-	-	-	-	-	-	-	-
342 BUCHDRUCKER	-	-	-	-	-	-	-	-	-	-	-	-	-	-	-	-
457 MECHANIKER NICHTAKTIVE	-	-	-	-	-	-	-	-	-	-	-	-	-	-	-	-
ERWERBSPERSONEN AUF SUCHE N.ERW.-T	-	-	-	-	-	-	-	-	-	-	-	-	-	-	-	-
ERWERBSTAETIGE TEILZEITERWERBSTAE	-	-	-	-	-	-	-	-	-	-	-	-	-	-	-	-
345 SONSTIGE DRUCKER	-	-	-	-	-	-	-	-	-	-	-	-	-	-	-	-
510 MAURER NICHTAKTIVE	-	-	-	-	-	-	-	-	-	-	-	-	-	-	-	-
ERWERBSPERSONEN AUF SUCHE N.ERW.-T	-	-	-	-	-	-	-	-	-	-	-	-	-	-	-	-
ERWERBSTAETIGE TEILZEITERWERBSTAE	-	-	-	-	-	-	-	-	-	-	-	-	-	-	-	-
510 MAURER	-	-	-	-	-	-	-	-	-	-	-	-	-	-	-	-
650 SONSTIGE TECHNISCHE ZEICHNER NICHTAKTIVE	-	-	-	-	-	-	-	-	-	-	-	-	-	-	-	-
ERWERBSPERSONEN AUF SUCHE N.ERW.-T	-	-	-	-	-	-	-	-	-	-	-	-	-	-	-	-
ERWERBSTAETIGE TEILZEITERWERBSTAE	-	-	-	-	-	-	-	-	-	-	-	-	-	-	-	-
650 SONSTIGE TECHNISCHE ZEIC	-	-	-	-	-	-	-	-	-	-	-	-	-	-	-	-
682 SONST. BUREAUPERSONAL (ANGELE NICHTAKTIVE	1	1	-	-	-	-	-	-	1	-	-	-	-	-	-	-
ERWERBSPERSONEN	1	1	-	-	-	-	-	-	1	-	-	-	-	-	-	-

Personen mit ursprünglich und später erlerntem Beruf nach ihrer gegenwärtigen Tätigkeit sowie nach Alter, Geschlecht und Heimat

27 Ursprünglich erlernter Beruf Später erlernter Beruf Gegenwärtige Tätigkeit	Im ganzen	Männer							Frauen								
		Total	20-24	25-29	30-39	40-49	50-59	60-64	65+	Total	20-24	25-29	30-39	40-49	50-59	60-64	65+
		1	2	3	4	5	6	7	8	9	10	11	12	13	14	15	
ECHENSTEINER																	
AUF SUCHE N. ERW.-T ERWERBSTÄETIGE TEILZEITERWERBSTAE	-	-	-	-	-	-	-	-	-	-	-	-	-	-	-	-	
690 EDV-OPERATEURE NICHTAKTIVE ERWERBSPERSONEN AUF SUCHE N. ERW.-T ERWERBSTÄETIGE TEILZEITERWERBSTAE	1	1	-	1	-	-	-	-	-	-	-	-	-	-	-	-	
690 EDV-OPERATEURE	1	1	-	1	-	-	-	-	-	-	-	-	-	-	-	-	
703 VERKAEUFER NICHTAKTIVE ERWERBSPERSONEN AUF SUCHE N. ERW.-T ERWERBSTÄETIGE TEILZEITERWERBSTAE	1	1	-	1	-	-	-	-	-	-	-	-	-	-	-	-	
665 SONSTIGE TECHNISCHE FACH UND BERÄTER	1	1	-	1	-	-	-	-	-	-	-	-	-	-	-	-	
841 POLIZISTEN, POL.-ASSISTENTIN NICHTAKTIVE ERWERBSPERSONEN AUF SUCHE N. ERW.-T ERWERBSTÄETIGE TEILZEITERWERBSTAE	1	1	-	1	-	-	-	-	-	-	-	-	-	-	-	-	
841 POLIZISTEN, POL.-ASSISTE	1	1	-	1	-	-	-	-	-	-	-	-	-	-	-	-	
890 REDAKTOREN, JOURNALISTEN NICHTAKTIVE ERWERBSPERSONEN AUF SUCHE N. ERW.-T ERWERBSTÄETIGE TEILZEITERWERBSTAE	1	1	-	-	1	-	-	-	-	-	-	-	-	-	-	-	
890 REDAKTOREN, JOURNALISTEN	1	1	-	-	1	-	-	-	-	-	-	-	-	-	-	-	
2 PHOTOLABORANTEN	1	-	-	-	-	-	-	-	1	1	-	-	-	-	-	-	
680 KAUFMAENNISCHE ANGESTELLTE NICHTAKTIVE ERWERBSPERSONEN AUF SUCHE N. ERW.-T ERWERBSTÄETIGE TEILZEITERWERBSTAE	-	-	-	-	-	-	-	-	-	-	-	-	-	-	-	-	
682 SONST. BUEROPERSONAL (ANGELE NICHTAKTIVE ERWERBSPERSONEN AUF SUCHE N. ERW.-T ERWERBSTÄETIGE TEILZEITERWERBSTAE	1	-	-	-	-	-	-	-	1	1	-	-	-	-	-	-	
682 MASCHINENBAU HTL	1	-	-	-	-	-	-	-	1	1	-	-	-	-	-	-	
869 ARZT-, ZAHNARZTGEHILFINNEN NICHTAKTIVE ERWERBSPERSONEN AUF SUCHE N. ERW.-T ERWERBSTÄETIGE TEILZEITERWERBSTAE	-	-	-	-	-	-	-	-	-	-	-	-	-	-	-	-	
869 ARZT-, ZAHNARZTGEHILFINN	-	-	-	-	-	-	-	-	-	-	-	-	-	-	-	-	
906 PHOTOGRAPHEN, KAMERALEUTE NICHTAKTIVE ERWERBSPERSONEN AUF SUCHE N. ERW.-T ERWERBSTÄETIGE TEILZEITERWERBSTAE	-	-	-	-	-	-	-	-	-	-	-	-	-	-	-	-	
906 PHOTOGRAPHEN, KAMERALEUT	-	-	-	-	-	-	-	-	-	-	-	-	-	-	-	-	
3 BUCHBINDER	-	-	-	-	-	-	-	-	-	-	-	-	-	-	-	-	
886 SYSTEMANALYTIKER (INFORMATIK EDV-ANALYTIKER NICHTAKTIVE ERWERBSPERSONEN AUF SUCHE N. ERW.-T ERWERBSTÄETIGE TEILZEITERWERBSTAE	-	-	-	-	-	-	-	-	-	-	-	-	-	-	-	-	
886 REAKTORTECHNIK HTL	-	-	-	-	-	-	-	-	-	-	-	-	-	-	-	-	
910 SCHAUSPIELER NICHTAKTIVE ERWERBSPERSONEN AUF SUCHE N. ERW.-T ERWERBSTÄETIGE TEILZEITERWERBSTAE	-	-	-	-	-	-	-	-	-	-	-	-	-	-	-	-	
0 LEDERHERSTELLER, GERBER	-	-	-	-	-	-	-	-	-	-	-	-	-	-	-	-	
682 SONST. BUEROPERSONAL (ANGELE NICHTAKTIVE ERWERBSPERSONEN AUF SUCHE N. ERW.-T ERWERBSTÄETIGE TEILZEITERWERBSTAE	-	-	-	-	-	-	-	-	-	-	-	-	-	-	-	-	
714 UEBR. KAUFLEUTE UND GESC FUHRER IN GROSS- U. DATA	-	-	-	-	-	-	-	-	-	-	-	-	-	-	-	-	
1 SCHUHMACHER	12	12	-	-	3	4	2	3	-	-	-	-	-	-	-	-	
135 SONSTIGE HANDELSCHULE, VER- KEHRSSCHULE NICHTAKTIVE ERWERBSPERSONEN AUF SUCHE N. ERW.-T ERWERBSTÄETIGE TEILZEITERWERBSTAE	2	2	-	-	1	-	-	1	-	-	-	-	-	-	-	-	
703 VERKAEUFER	1	1	-	-	1	-	-	-	-	-	-	-	-	-	-	-	
714 UEBR. KAUFLEUTE UND GESC FUHRER IN GROSS- U. DATA	1	1	-	-	-	-	-	1	-	-	-	-	-	-	-	-	

Personen mit ursprünglich und später erlerntem Beruf nach ihrer gegenwärtigen Tätigkeit sowie nach Alter, Geschlecht und Heimat

3.27 Ursprünglich erlernter Beruf Später erlernter Beruf Gegenwärtige Tätigkeit	Im ganzen	Männer							Frauen							
		Total	24	25-30	40-49	50-59	60-64	65+	Total	24	25-30	40-49	50-59	60-64	65+	
		1	2	3	4	5	6	7	8	9	10	11	12	13	14	15
LIECHTENSTEINER																
150 LANDWIRTE, VIEHZUECHTER	1	1	-	-	-	-	-	1	-	-	-	-	-	-	-	-
NICHTAKTIVE	-	-	-	-	-	-	-	-	-	-	-	-	-	-	-	-
ERWERBSPERSONEN	1	1	-	-	-	-	-	1	-	-	-	-	-	-	-	-
AUF SUCHE N. ERW.-T	-	-	-	-	-	-	-	-	-	-	-	-	-	-	-	-
ERWERBSTAETIGE	1	1	-	-	-	-	-	1	-	-	-	-	-	-	-	-
TEILZEITERWERBSTAE	-	-	-	-	-	-	-	-	-	-	-	-	-	-	-	-
150 LANDWIRTE, VIEHZUECHTER	1	1	-	-	-	-	-	1	-	-	-	-	-	-	-	-
510 MAURER	-	-	-	-	-	-	-	-	-	-	-	-	-	-	-	-
NICHTAKTIVE	-	-	-	-	-	-	-	-	-	-	-	-	-	-	-	-
ERWERBSPERSONEN	-	-	-	-	-	-	-	-	-	-	-	-	-	-	-	-
AUF SUCHE N. ERW.-T	-	-	-	-	-	-	-	-	-	-	-	-	-	-	-	-
ERWERBSTAETIGE	-	-	-	-	-	-	-	-	-	-	-	-	-	-	-	-
TEILZEITERWERBSTAE	-	-	-	-	-	-	-	-	-	-	-	-	-	-	-	-
510 MAURER	-	-	-	-	-	-	-	-	-	-	-	-	-	-	-	-
656 MASCHINISTEN	1	1	-	-	1	-	-	-	-	-	-	-	-	-	-	-
NICHTAKTIVE	-	-	-	-	-	-	-	-	-	-	-	-	-	-	-	-
ERWERBSPERSONEN	1	1	-	-	1	-	-	-	-	-	-	-	-	-	-	-
AUF SUCHE N. ERW.-T	-	-	-	-	-	-	-	-	-	-	-	-	-	-	-	-
ERWERBSTAETIGE	1	1	-	-	1	-	-	-	-	-	-	-	-	-	-	-
TEILZEITERWERBSTAE	-	-	-	-	-	-	-	-	-	-	-	-	-	-	-	-
662 SONSTIGE BAUMASCHINENFUE	1	1	-	-	1	-	-	-	-	-	-	-	-	-	-	-
680 KAUFMAENNISCHE ANGESTELLE	1	1	-	-	-	-	1	-	-	-	-	-	-	-	-	-
NICHTAKTIVE	-	-	-	-	-	-	-	-	-	-	-	-	-	-	-	-
ERWERBSPERSONEN	1	1	-	-	-	-	1	-	-	-	-	-	-	-	-	-
AUF SUCHE N. ERW.-T	-	-	-	-	-	-	-	-	-	-	-	-	-	-	-	-
ERWERBSTAETIGE	1	1	-	-	-	-	1	-	-	-	-	-	-	-	-	-
TEILZEITERWERBSTAE	-	-	-	-	-	-	-	-	-	-	-	-	-	-	-	-
680 KAUFMAENNISCHE ANGESTELL	1	1	-	-	-	-	1	-	-	-	-	-	-	-	-	-
703 VERKAEUFER	1	1	-	-	-	-	1	-	-	-	-	-	-	-	-	-
NICHTAKTIVE	-	-	-	-	-	-	-	-	-	-	-	-	-	-	-	-
ERWERBSPERSONEN	1	1	-	-	-	-	1	-	-	-	-	-	-	-	-	-
AUF SUCHE N. ERW.-T	-	-	-	-	-	-	-	-	-	-	-	-	-	-	-	-
ERWERBSTAETIGE	1	1	-	-	-	-	1	-	-	-	-	-	-	-	-	-
TEILZEITERWERBSTAE	-	-	-	-	-	-	-	-	-	-	-	-	-	-	-	-
714 UEBR. KAUFLEUTE UND OESC FUHRER IN GROSS- U. DETA	1	1	-	-	-	-	1	-	-	-	-	-	-	-	-	-
741 STATIONSBEAMTE	-	-	-	-	-	-	-	-	-	-	-	-	-	-	-	-
NICHTAKTIVE	-	-	-	-	-	-	-	-	-	-	-	-	-	-	-	-
ERWERBSPERSONEN	-	-	-	-	-	-	-	-	-	-	-	-	-	-	-	-
AUF SUCHE N. ERW.-T	-	-	-	-	-	-	-	-	-	-	-	-	-	-	-	-
ERWERBSTAETIGE	-	-	-	-	-	-	-	-	-	-	-	-	-	-	-	-
TEILZEITERWERBSTAE	-	-	-	-	-	-	-	-	-	-	-	-	-	-	-	-
760 SCHALTER-, BUERO- UND VERSAN BEAMTE DER PTT	1	1	-	-	-	-	1	-	-	-	-	-	-	-	-	-
NICHTAKTIVE	-	-	-	-	-	-	-	-	-	-	-	-	-	-	-	-
ERWERBSPERSONEN	1	1	-	-	-	-	1	-	-	-	-	-	-	-	-	-
AUF SUCHE N. ERW.-T	-	-	-	-	-	-	-	-	-	-	-	-	-	-	-	-
ERWERBSTAETIGE	-	-	-	-	-	-	-	-	-	-	-	-	-	-	-	-
TEILZEITERWERBSTAE	-	-	-	-	-	-	-	-	-	-	-	-	-	-	-	-
763 UNIFORMIERTE POSTBEAMTE	1	1	-	-	-	-	1	-	-	-	-	-	-	-	-	-
NICHTAKTIVE	-	-	-	-	-	-	-	-	-	-	-	-	-	-	-	-
ERWERBSPERSONEN	1	1	-	-	-	-	1	-	-	-	-	-	-	-	-	-
AUF SUCHE N. ERW.-T	-	-	-	-	-	-	-	-	-	-	-	-	-	-	-	-
ERWERBSTAETIGE	1	1	-	-	-	-	1	-	-	-	-	-	-	-	-	-
TEILZEITERWERBSTAE	-	-	-	-	-	-	-	-	-	-	-	-	-	-	-	-
762 POSTBOTEN	1	1	-	-	-	-	1	-	-	-	-	-	-	-	-	-
790 KOECHE	1	1	-	-	-	-	-	-	1	-	-	-	-	-	-	-
NICHTAKTIVE	-	-	-	-	-	-	-	-	-	-	-	-	-	-	-	-
ERWERBSPERSONEN	1	1	-	-	-	-	-	-	1	-	-	-	-	-	-	-
AUF SUCHE N. ERW.-T	-	-	-	-	-	-	-	-	-	-	-	-	-	-	-	-
ERWERBSTAETIGE	-	-	-	-	-	-	-	-	-	-	-	-	-	-	-	-
TEILZEITERWERBSTAE	-	-	-	-	-	-	-	-	-	-	-	-	-	-	-	-
802 HAUSWARTE, PORTIERS (OHNE HOTELPORTIERS)	1	1	-	-	-	-	-	1	-	-	-	-	-	-	-	-
NICHTAKTIVE	-	-	-	-	-	-	-	-	-	-	-	-	-	-	-	-
ERWERBSPERSONEN	1	1	-	-	-	-	-	1	-	-	-	-	-	-	-	-
AUF SUCHE N. ERW.-T	-	-	-	-	-	-	-	-	-	-	-	-	-	-	-	-
ERWERBSTAETIGE	1	1	-	-	-	-	-	1	-	-	-	-	-	-	-	-
TEILZEITERWERBSTAE	-	-	-	-	-	-	-	-	-	-	-	-	-	-	-	-
802 HAUSWARTE, PORTIERS (OHNE HOTELPORTIERS)	1	1	-	-	-	-	-	1	-	-	-	-	-	-	-	-
822 HAND- UND FUSSPFLEGER	1	1	-	-	1	-	-	-	-	-	-	-	-	-	-	-
NICHTAKTIVE	-	-	-	-	-	-	-	-	-	-	-	-	-	-	-	-
ERWERBSPERSONEN	1	1	-	-	1	-	-	-	-	-	-	-	-	-	-	-
AUF SUCHE N. ERW.-T	-	-	-	-	-	-	-	-	-	-	-	-	-	-	-	-
ERWERBSTAETIGE	1	1	-	-	1	-	-	-	-	-	-	-	-	-	-	-
TEILZEITERWERBSTAE	-	-	-	-	-	-	-	-	-	-	-	-	-	-	-	-
822 HAND- UND FUSSPFLEGER	1	1	-	-	1	-	-	-	-	-	-	-	-	-	-	-
955 MATERIALVERWALTER, MAGAZINER	1	1	-	-	-	-	1	-	-	-	-	-	-	-	-	-
NICHTAKTIVE	-	-	-	-	-	-	-	-	-	-	-	-	-	-	-	-
ERWERBSPERSONEN	1	1	-	-	-	-	1	-	-	-	-	-	-	-	-	-
AUF SUCHE N. ERW.-T	-	-	-	-	-	-	-	-	-	-	-	-	-	-	-	-
ERWERBSTAETIGE	1	1	-	-	-	-	1	-	-	-	-	-	-	-	-	-
TEILZEITERWERBSTAE	-	-	-	-	-	-	-	-	-	-	-	-	-	-	-	-
082 MASCHINENBAU HTL	1	1	-	-	-	-	1	-	-	-	-	-	-	-	-	-
955 MATERIALVERWALTER, MAGAZ	-	-	-	-	-	-	-	-	-	-	-	-	-	-	-	-
364 CAROSSERIESATTLER	-	-	-	-	-	-	-	-	-	-	-	-	-	-	-	-
284 INNENDEKORATEURE (TAPEZIERER DEKORATEURE)	-	-	-	-	-	-	-	-	-	-	-	-	-	-	-	-
NICHTAKTIVE	-	-	-	-	-	-	-	-	-	-	-	-	-	-	-	-
ERWERBSPERSONEN	-	-	-	-	-	-	-	-	-	-	-	-	-	-	-	-
AUF SUCHE N. ERW.-T	-	-	-	-	-	-	-	-	-	-	-	-	-	-	-	-
ERWERBSTAETIGE	-	-	-	-	-	-	-	-	-	-	-	-	-	-	-	-
TEILZEITERWERBSTAE	-	-	-	-	-	-	-	-	-	-	-	-	-	-	-	-
084 AUTOMOBILTECHNIK HTL	-	-	-	-	-	-	-	-	-	-	-	-	-	-	-	-
365 SATTLER, SATTLER-TAPEZIE	4	4	-	-	1	-	2	1	-	-	-	-	-	-	-	-
135 SONSTIGE HANDELSCHULE, VER- KEHRSSCHULE	1	1	-	-	-	-	-	1	-	-	-	-	-	-	-	-

Personen mit ursprünglich und später erlerntem Beruf nach ihrer gegenwärtigen Tätigkeit sowie nach Alter, Geschlecht und Heimat

3.27 Ursprünglich erlernter Beruf Später erlernter Beruf Gegenwärtige Tätigkeit	im ganzen	Männer							Frauen						
		Total	—24	25—39	40—49	50—59	60—64	65+	Total	—24	25—39	40—49	50—59	60—64	65+
		1	2	3	4	5	6	7	8	9	10	11	12	13	14
LIECHTENSTEINER															
NICHTAKTIVE	-	-	-	-	-	-	-	-	-	-	-	-	-	-	-
ERWERBSPERSONEN	1	1	-	-	-	-	-	-	-	-	-	-	-	-	-
AUF SUCHE N.ERW.-T	-	-	-	-	-	-	-	1	-	-	-	-	-	-	-
ERWERBSTÄETIGE	1	1	-	-	-	-	-	-	-	-	-	-	-	-	-
TEILZEITERWERBSTAE	1	1	-	-	-	-	-	1	-	-	-	-	-	-	-
081 TIÉFBAU HTL	1	1	-	-	-	-	-	-	-	-	-	-	-	-	-
284 INNENDEKORATEURE (TAPEZIERER DEKORATEURE)	1	1	-	-	-	-	-	-	-	-	-	-	-	-	-
NICHTAKTIVE	-	-	-	-	-	-	-	-	-	-	-	-	-	-	-
ERWERBSPERSONEN	1	1	-	-	-	-	-	-	-	-	-	-	-	-	-
AUF SUCHE N.ERW.-T	-	-	-	-	-	-	-	-	-	-	-	-	-	-	-
ERWERBSTÄETIGE	1	1	-	-	-	-	-	-	-	-	-	-	-	-	-
TEILZEITERWERBSTAE	1	1	-	-	-	-	-	-	-	-	-	-	-	-	-
084 AUTOMOBILTECHNIK HTL	1	1	-	-	-	-	-	-	-	-	-	-	-	-	-
364 CAROSSERIESÄTTLER	1	1	-	-	-	-	-	-	-	-	-	-	-	-	-
NICHTAKTIVE	-	-	-	-	-	-	-	-	-	-	-	-	-	-	-
ERWERBSPERSONEN	1	1	-	-	-	-	-	1	-	-	-	-	-	-	-
AUF SUCHE N.ERW.-T	-	-	-	-	-	-	-	-	-	-	-	-	-	-	-
ERWERBSTÄETIGE	1	1	-	-	-	-	-	-	-	-	-	-	-	-	-
TEILZEITERWERBSTAE	-	-	-	-	-	-	-	1	-	-	-	-	-	-	-
364 CAROSSERIESÄTTLER	1	1	-	-	-	-	-	-	-	-	-	-	-	-	-
733 LASTWAGENFUEHRER, CHAUFFEURE	1	1	-	-	-	-	-	-	-	-	-	-	-	-	-
NICHTAKTIVE	-	-	-	-	-	1	-	-	-	-	-	-	-	-	-
ERWERBSPERSONEN	1	1	-	-	-	-	-	-	-	-	-	-	-	-	-
AUF SUCHE N.ERW.-T	-	-	-	-	-	-	-	-	-	-	-	-	-	-	-
ERWERBSTÄETIGE	1	1	-	-	-	-	-	-	-	-	-	-	-	-	-
TEILZEITERWERBSTAE	1	1	-	-	-	-	-	-	-	-	-	-	-	-	-
714 UEHR. KAUFLEUTE UND GESC FUEHRER IN GROSS- U.DETA	1	1	-	-	-	1	-	-	-	-	-	-	-	-	-
366 TASCHENMACHER, ETUISMACH	-	-	-	-	-	-	-	-	-	-	-	-	-	-	-
700 EINKAEUFER	-	-	-	-	-	-	-	-	-	-	-	-	-	-	-
NICHTAKTIVE	-	-	-	-	-	-	-	-	-	-	-	-	-	-	-
ERWERBSPERSONEN	-	-	-	-	-	-	-	-	-	-	-	-	-	-	-
AUF SUCHE N.ERW.-T	-	-	-	-	-	-	-	-	-	-	-	-	-	-	-
ERWERBSTÄETIGE	-	-	-	-	-	-	-	-	-	-	-	-	-	-	-
TEILZEITERWERBSTAE	-	-	-	-	-	-	-	-	-	-	-	-	-	-	-
680 KAUFMAENNISCHE ANGESTELL	-	-	-	-	-	-	-	-	-	-	-	-	-	-	-
720 VERSICHERUNGSINSPEKTOREN UND -AGENTEN	-	-	-	-	-	-	-	-	-	-	-	-	-	-	-
NICHTAKTIVE	-	-	-	-	-	-	-	-	-	-	-	-	-	-	-
ERWERBSPERSONEN	-	-	-	-	-	-	-	-	-	-	-	-	-	-	-
AUF SUCHE N.ERW.-T	-	-	-	-	-	-	-	-	-	-	-	-	-	-	-
ERWERBSTÄETIGE	-	-	-	-	-	-	-	-	-	-	-	-	-	-	-
TEILZEITERWERBSTAE	-	-	-	-	-	-	-	-	-	-	-	-	-	-	-
720 VERSICHERUNGSINSPEKTOREN UND -AGENTEN	-	-	-	-	-	-	-	-	-	-	-	-	-	-	-
70 CHEMIKANTEN	-	-	-	-	-	-	-	-	-	-	-	-	-	-	-
034 WIRTSCHAFTSWISSENSCHAFTEN	-	-	-	-	-	-	-	-	-	-	-	-	-	-	-
NICHTAKTIVE	-	-	-	-	-	-	-	-	-	-	-	-	-	-	-
ERWERBSPERSONEN	-	-	-	-	-	-	-	-	-	-	-	-	-	-	-
AUF SUCHE N.ERW.-T	-	-	-	-	-	-	-	-	-	-	-	-	-	-	-
ERWERBSTÄETIGE	-	-	-	-	-	-	-	-	-	-	-	-	-	-	-
TEILZEITERWERBSTAE	-	-	-	-	-	-	-	-	-	-	-	-	-	-	-
653 LABORANTEN (OHNE MEDIZIN UND PHOTOLABORANTEN)	-	-	-	-	-	-	-	-	-	-	-	-	-	-	-
73 UEBRIGE CHEMIEARBEITER	1	1	-	-	-	-	-	1	-	-	-	-	-	-	-
733 LASTWAGENFUEHRER, CHAUFFEURE	1	1	-	-	-	-	-	-	-	-	-	-	-	-	-
NICHTAKTIVE	-	-	-	-	-	-	-	-	-	-	-	-	-	-	-
ERWERBSPERSONEN	1	1	-	-	-	-	-	1	-	-	-	-	-	-	-
AUF SUCHE N.ERW.-T	-	-	-	-	-	-	-	-	-	-	-	-	-	-	-
ERWERBSTÄETIGE	1	1	-	-	-	-	-	-	-	-	-	-	-	-	-
TEILZEITERWERBSTAE	-	-	-	-	-	-	-	1	-	-	-	-	-	-	-
733 LASTWAGENFUEHRER, CHAUFF	1	1	-	-	-	-	-	-	-	-	-	-	-	-	-
90 STEINHAUER	1	1	-	-	-	-	-	-	-	-	-	-	-	-	-
820 COIFFEURE	1	1	-	-	-	-	-	-	-	-	-	-	-	-	-
NICHTAKTIVE	1	1	-	-	-	-	-	-	-	-	-	-	-	-	-
ERWERBSPERSONEN	1	1	-	-	-	-	-	-	-	-	-	-	-	-	-
AUF SUCHE N.ERW.-T	-	-	-	-	-	-	-	-	-	-	-	-	-	-	-
ERWERBSTÄETIGE	-	-	-	-	-	-	-	-	-	-	-	-	-	-	-
TEILZEITERWERBSTAE	-	-	-	-	-	-	-	-	-	-	-	-	-	-	-
91 STEINMETZE	1	1	-	-	-	1	-	-	-	-	-	-	-	-	-
392 STEINBILDHAUER	1	1	-	-	-	-	-	-	-	-	-	-	-	-	-
NICHTAKTIVE	-	-	-	-	-	1	-	-	-	-	-	-	-	-	-
ERWERBSPERSONEN	1	1	-	-	-	-	-	-	-	-	-	-	-	-	-
AUF SUCHE N.ERW.-T	-	-	-	-	-	-	-	-	-	-	-	-	-	-	-
ERWERBSTÄETIGE	1	1	-	-	-	-	-	-	-	-	-	-	-	-	-
TEILZEITERWERBSTAE	-	-	-	-	-	1	-	-	-	-	-	-	-	-	-
391 STEINMETZE	1	1	-	-	-	1	-	-	-	-	-	-	-	-	-
5 KERAMIKER, TOEPFER (KUNS WERK)	4	4	-	-	1	2	-	-	1	-	-	-	-	-	-
654 LABORGEHILFEN, LABORISTEN (O MEDIZIN. UND PHOTOLABORGEHIL	-	-	-	-	-	-	-	-	-	-	-	-	-	-	-
NICHTAKTIVE	-	-	-	-	-	-	-	-	-	-	-	-	-	-	-
ERWERBSPERSONEN	-	-	-	-	-	-	-	-	-	-	-	-	-	-	-
AUF SUCHE N.ERW.-T	-	-	-	-	-	-	-	-	-	-	-	-	-	-	-
ERWERBSTÄETIGE	-	-	-	-	-	-	-	-	-	-	-	-	-	-	-
TEILZEITERWERBSTAE	-	-	-	-	-	-	-	-	-	-	-	-	-	-	-
654 LABORGEHILFEN, LABORISTE MEDIZIN. UND PHOTOLABORG	-	-	-	-	-	-	-	-	-	-	-	-	-	-	-
682 SONST. BUEROPERSONAL (ANGELE	1	1	-	-	-	-	-	-	-	-	-	-	-	-	-
NICHTAKTIVE	1	1	-	-	-	-	-	-	-	-	-	-	-	-	-
ERWERBSPERSONEN	1	1	-	-	-	-	-	-	-	-	-	-	-	-	-
AUF SUCHE N.ERW.-T	-	-	-	-	-	1	-	-	-	-	-	-	-	-	-
ERWERBSTÄETIGE	1	1	-	-	-	-	-	-	-	-	-	-	-	-	-
TEILZEITERWERBSTAE	-	-	-	-	-	-	-	-	-	-	-	-	-	-	-
082 MASCHINENBAU HTL	1	1	-	-	-	1	-	-	-	-	-	-	-	-	-

Personen mit ursprünglich und später erlerntem Beruf nach ihrer gegenwärtigen Tätigkeit sowie nach Alter, Geschlecht und Heimat

3.27 Ursprünglich erlernter Beruf Später erlernter Beruf Gegenwärtige Tätigkeit	Im ganzen	Männer							Frauen							
		Total	-24	25-30	40-49	50-59	60-64	65+	Total	-24	25-30	40-49	50-59	60-64	65+	
		1	2	3	4	5	6	7	8	9	10	11	12	13	14	15
LIECHTENSTEINER																
690 EDV-OPERATEURE NICHTAKTIVE ERWERBSPERSONEN AUF SUCHE N.ERW.-T ERWERBSTAETIGE TEILZEITERWERBSTAE	1 1 1 1 1 1	1 1 1 1 1 1	- - - - - -	1 1 1 1 1 1	- - - - - -	- - - - - -	- - - - - -	- - - - - -	- - - - - -	- - - - - -	- - - - - -	- - - - - -	- - - - - -	- - - - - -	- - - - - -	- - - - - -
890 REDAKTOREN, JOURNALISTEN	1	1	-	1	-	-	-	-	-	-	-	-	-	-	-	-
763 UNIFORMIERTE POSTBEAMTE NICHTAKTIVE ERWERBSPERSONEN AUF SUCHE N.ERW.-T ERWERBSTAETIGE TEILZEITERWERBSTAE	1 1 1 1 1 1	1 1 1 1 1 1	- - - - - -	- - - - - -	1 1 1 1 1 1	- - - - - -	- - - - - -	- - - - - -	- - - - - -	- - - - - -	- - - - - -	- - - - - -	- - - - - -	- - - - - -	- - - - - -	- - - - - -
733 LASTWAGENFUEHRER, CHAUFF	1	1	-	-	1	-	-	-	-	-	-	-	-	-	-	-
820 COIFFEURE NICHTAKTIVE ERWERBSPERSONEN AUF SUCHE N.ERW.-T ERWERBSTAETIGE TEILZEITERWERBSTAE	1 1 1 1 1 1	1 1 1 1 1 1	- - - - - -	- - - - - -	- - - - - -	- - - - - -	- - - - - -	1 1 1 1 1 1	- - - - - -	- - - - - -	- - - - - -	- - - - - -	- - - - - -	- - - - - -	- - - - - -	- - - - - -
396 KERAMIK-, GLAS- UND PORZ MALER UND DEKORATEURE	3	2	-	-	1	1	-	-	1	-	-	-	1	-	-	-
135 SONSTIGE HANDELSCHULE, VER- KEHRSSCHULE NICHTAKTIVE ERWERBSPERSONEN AUF SUCHE N.ERW.-T ERWERBSTAETIGE TEILZEITERWERBSTAE	1 1 1 1 1 1	1 1 1 1 1 1	- - - - - -	- - - - - -	- - - - - -	1 1 1 1 1 1	- - - - - -	- - - - - -	- - - - - -	- - - - - -	- - - - - -	- - - - - -	- - - - - -	- - - - - -	- - - - - -	- - - - - -
651 TECHNISCHE BETRIEBSLEITE	1	1	-	-	-	1	-	-	-	-	-	-	-	-	-	-
682 SONST. BUEROPERSONAL (ANGELE NICHTAKTIVE ERWERBSPERSONEN AUF SUCHE N.ERW.-T ERWERBSTAETIGE TEILZEITERWERBSTAE	1 1 1 1 1 1	1 1 1 1 1 1	- - - - - -	- - - - - -	1 1 1 1 1 1	- - - - - -	- - - - - -	- - - - - -	- - - - - -	- - - - - -	- - - - - -	- - - - - -	- - - - - -	- - - - - -	- - - - - -	- - - - - -
884 AUTOMOBILTECHNIK HTL	1	1	-	-	1	-	-	-	-	-	-	-	-	-	-	-
869 ARZT-, ZAHNARZTGEHILFINNEN NICHTAKTIVE ERWERBSPERSONEN AUF SUCHE N.ERW.-T ERWERBSTAETIGE TEILZEITERWERBSTAE	1 1 1 1 1 1	1 1 1 1 1 1	- - - - - -	- - - - - -	- - - - - -	- - - - - -	- - - - - -	- - - - - -	1 1 1 1 1 1	- - - - - -	- - - - - -	- - - - - -	1 1 1 1 1 1	- - - - - -	- - - - - -	- - - - - -
844 UEBRIGE BERUFE DER SICHE WAHRUNG UND ORDNUNGSPFLE	1	-	-	-	-	-	-	-	-	1	-	-	-	1	-	-
901 KUNSTMALER NICHTAKTIVE ERWERBSPERSONEN AUF SUCHE N.ERW.-T ERWERBSTAETIGE TEILZEITERWERBSTAE	- - - - - -	- - - - - -	- - - - - -	- - - - - -	- - - - - -	- - - - - -	- - - - - -	- - - - - -	- - - - - -	- - - - - -	- - - - - -	- - - - - -	- - - - - -	- - - - - -	- - - - - -	- - - - - -
397 SONSTIGE KERAMIKARBEITER	1	1	-	-	-	-	1	-	-	-	-	-	-	-	-	-
150 LANDWIRTE, VIEHZUECHTER NICHTAKTIVE ERWERBSPERSONEN AUF SUCHE N.ERW.-T ERWERBSTAETIGE TEILZEITERWERBSTAE	- - - - - -	- - - - - -	- - - - - -	- - - - - -	- - - - - -	- - - - - -	- - - - - -	- - - - - -	- - - - - -	- - - - - -	- - - - - -	- - - - - -	- - - - - -	- - - - - -	- - - - - -	- - - - - -
151 LANDWIRTSCHAFTL. DIENSTB	-	-	-	-	-	-	-	-	-	-	-	-	-	-	-	-
720 VERSICHERUNGSINSPEKTOREN UND -AGENTEN NICHTAKTIVE ERWERBSPERSONEN AUF SUCHE N.ERW.-T ERWERBSTAETIGE TEILZEITERWERBSTAE	1 1 1 1 1 1	1 1 1 1 1 1	- - - - - -	- - - - - -	- - - - - -	- - - - - -	1 1 1 1 1 1	- - - - - -	- - - - - -	- - - - - -	- - - - - -	- - - - - -	- - - - - -	- - - - - -	- - - - - -	- - - - - -
720 VERSICHERUNGSINSPEKTOREN UND -AGENTEN	1	1	-	-	-	-	1	-	-	-	-	-	-	-	-	-
733 LASTWAGENFUEHRER, CHAUFFEURE NICHTAKTIVE ERWERBSPERSONEN AUF SUCHE N.ERW.-T ERWERBSTAETIGE TEILZEITERWERBSTAE	- - - - - -	- - - - - -	- - - - - -	- - - - - -	- - - - - -	- - - - - -	- - - - - -	- - - - - -	- - - - - -	- - - - - -	- - - - - -	- - - - - -	- - - - - -	- - - - - -	- - - - - -	- - - - - -
733 LASTWAGENFUEHRER, CHAUFF	-	-	-	-	-	-	-	-	-	-	-	-	-	-	-	-
398 ZEMENTARBEITER (IN ZEMEN	1	1	-	1	-	-	-	-	-	-	-	-	-	-	-	-
733 LASTWAGENFUEHRER, CHAUFFEURE NICHTAKTIVE ERWERBSPERSONEN AUF SUCHE N.ERW.-T ERWERBSTAETIGE TEILZEITERWERBSTAE	1 1 1 1 1 1	1 1 1 1 1 1	- - - - - -	1 1 1 1 1 1	- - - - - -	- - - - - -	- - - - - -	- - - - - -	- - - - - -	- - - - - -	- - - - - -	- - - - - -	- - - - - -	- - - - - -	- - - - - -	- - - - - -
733 LASTWAGENFUEHRER, CHAUFF	1	1	-	1	-	-	-	-	-	-	-	-	-	-	-	-
461 APPARATEGLASBLAESER, GLA	-	-	-	-	-	-	-	-	-	-	-	-	-	-	-	-
094 ANDERE TECHNIK UND O.N.A. HT NICHTAKTIVE ERWERBSPERSONEN AUF SUCHE N.ERW.-T ERWERBSTAETIGE TEILZEITERWERBSTAE	- - - - - -	- - - - - -	- - - - - -	- - - - - -	- - - - - -	- - - - - -	- - - - - -	- - - - - -	- - - - - -	- - - - - -	- - - - - -	- - - - - -	- - - - - -	- - - - - -	- - - - - -	- - - - - -
621 UEBRIGE ING.HTL (Z.B.REA VERFAHRENS- U. DRUCKEREI	-	-	-	-	-	-	-	-	-	-	-	-	-	-	-	-
682 SONST. BUEROPERSONAL (ANGELE NICHTAKTIVE ERWERBSPERSONEN AUF SUCHE N.ERW.-T ERWERBSTAETIGE TEILZEITERWERBSTAE	- - - - - -	- - - - - -	- - - - - -	- - - - - -	- - - - - -	- - - - - -	- - - - - -	- - - - - -	- - - - - -	- - - - - -	- - - - - -	- - - - - -	- - - - - -	- - - - - -	- - - - - -	- - - - - -

Personen mit ursprünglich und später erlerntem Beruf nach ihrer gegenwärtigen Tätigkeit sowie nach Alter, Geschlecht und Heimat

3.27 Ursprünglich erlernter Beruf Später erlernter Beruf Gegenwärtige Tätigkeit	Im ganzen	Männer							Frauen						
		Total	-24	25-30	40-49	50-59	60-64	65+	Total	-24	25-30	40-49	50-59	60-64	65+
		1	2	3	4	5	6	7	8	9	10	11	12	13	14
LECHTENSTEINER															
403 INSTRUMENTENOPTIKER	-	-	-	-	-	-	-	-	-	-	-	-	-	-	-
855 AUGENOPTIKER, OPTO-LABORISTE	-	-	-	-	-	-	-	-	-	-	-	-	-	-	-
NICHTAKTIVE	-	-	-	-	-	-	-	-	-	-	-	-	-	-	-
ERWERBSPERSONEN	-	-	-	-	-	-	-	-	-	-	-	-	-	-	-
AUF SUCHE N. ERW.-T	-	-	-	-	-	-	-	-	-	-	-	-	-	-	-
ERWERBSTÄETIGE	-	-	-	-	-	-	-	-	-	-	-	-	-	-	-
TEILZEITERWERBSTÄE	-	-	-	-	-	-	-	-	-	-	-	-	-	-	-
403 INSTRUMENTENOPTIKER	-	-	-	-	-	-	-	-	-	-	-	-	-	-	-
05 UEBRIGE BERUFE DER STEIN- ERDEN- UND GLASVERARBEIT	1	-	-	-	-	-	-	-	-	1	1	-	-	-	-
654 LABORGEGEHILFEN, LABORISTEN (O MEDIZIN. UND PHOTOLABORGEGEHIL NICHTAKTIVE	1	-	-	-	-	-	-	-	-	1	1	-	-	-	-
ERWERBSPERSONEN	1	-	-	-	-	-	-	-	-	1	1	-	-	-	-
AUF SUCHE N. ERW.-T	1	-	-	-	-	-	-	-	-	1	1	-	-	-	-
ERWERBSTÄETIGE	1	-	-	-	-	-	-	-	-	1	1	-	-	-	-
TEILZEITERWERBSTÄE	1	-	-	-	-	-	-	-	-	1	1	-	-	-	-
654 LABORGEGEHILFEN, LABORISTE MEDIZIN. UND PHOTOLABORGEHILFEN	1	-	-	-	-	-	-	-	-	1	1	-	-	-	-
13 GIESSEREITECHNOLOGEN, GI	-	-	-	-	-	-	-	-	-	-	-	-	-	-	-
111 ANDERE TECHNIK ODER O.N.A. T NICHTAKTIVE	-	-	-	-	-	-	-	-	-	-	-	-	-	-	-
ERWERBSPERSONEN	-	-	-	-	-	-	-	-	-	-	-	-	-	-	-
AUF SUCHE N. ERW.-T	-	-	-	-	-	-	-	-	-	-	-	-	-	-	-
ERWERBSTÄETIGE	-	-	-	-	-	-	-	-	-	-	-	-	-	-	-
TEILZEITERWERBSTÄE	-	-	-	-	-	-	-	-	-	-	-	-	-	-	-
639 UEBRIGE TECHNIKER	-	-	-	-	-	-	-	-	-	-	-	-	-	-	-
135 SONSTIGE HANDELSCHULE, VER- KEHRSSCHULE	-	-	-	-	-	-	-	-	-	-	-	-	-	-	-
NICHTAKTIVE	-	-	-	-	-	-	-	-	-	-	-	-	-	-	-
ERWERBSPERSONEN	-	-	-	-	-	-	-	-	-	-	-	-	-	-	-
AUF SUCHE N. ERW.-T	-	-	-	-	-	-	-	-	-	-	-	-	-	-	-
ERWERBSTÄETIGE	-	-	-	-	-	-	-	-	-	-	-	-	-	-	-
TEILZEITERWERBSTÄE	-	-	-	-	-	-	-	-	-	-	-	-	-	-	-
665 SONSTIGE TECHNISCHE FACH UND BERATER	-	-	-	-	-	-	-	-	-	-	-	-	-	-	-
14 SANDSTRAHLER, GUSSPUTZER	1	1	-	1	-	-	-	-	-	-	-	-	-	-	-
479 SONSTIGE MONTEURE	1	1	-	1	-	-	-	-	-	-	-	-	-	-	-
NICHTAKTIVE	1	1	-	1	-	-	-	-	-	-	-	-	-	-	-
ERWERBSPERSONEN	1	1	-	1	-	-	-	-	-	-	-	-	-	-	-
AUF SUCHE N. ERW.-T	1	1	-	1	-	-	-	-	-	-	-	-	-	-	-
ERWERBSTÄETIGE	1	1	-	1	-	-	-	-	-	-	-	-	-	-	-
TEILZEITERWERBSTÄE	1	1	-	1	-	-	-	-	-	-	-	-	-	-	-
479 SONSTIGE MONTEURE	1	1	-	1	-	-	-	-	-	-	-	-	-	-	-
18 DRAHTSEILER UND DRAHTVER	1	1	-	1	-	-	-	-	-	-	-	-	-	-	-
429 METALLSCHLEIFER UND -POLIERE NICHTAKTIVE	1	1	-	1	-	-	-	-	-	-	-	-	-	-	-
ERWERBSPERSONEN	1	1	-	1	-	-	-	-	-	-	-	-	-	-	-
AUF SUCHE N. ERW.-T	1	1	-	1	-	-	-	-	-	-	-	-	-	-	-
ERWERBSTÄETIGE	1	1	-	1	-	-	-	-	-	-	-	-	-	-	-
TEILZEITERWERBSTÄE	1	1	-	1	-	-	-	-	-	-	-	-	-	-	-
429 METALLSCHLEIFER UND -POL	1	1	-	1	-	-	-	-	-	-	-	-	-	-	-
23 FRAESER-HOBLER	3	3	-	1	1	1	-	-	-	-	-	-	-	-	-
308 MOEBELSCHREINER	1	1	-	1	-	-	-	-	-	-	-	-	-	-	-
NICHTAKTIVE	1	1	-	1	-	-	-	-	-	-	-	-	-	-	-
ERWERBSPERSONEN	1	1	-	1	-	-	-	-	-	-	-	-	-	-	-
AUF SUCHE N. ERW.-T	1	1	-	1	-	-	-	-	-	-	-	-	-	-	-
ERWERBSTÄETIGE	1	1	-	1	-	-	-	-	-	-	-	-	-	-	-
TEILZEITERWERBSTÄE	1	1	-	1	-	-	-	-	-	-	-	-	-	-	-
308 MOEBELSCHREINER	1	1	-	1	-	-	-	-	-	-	-	-	-	-	-
383 KUNSTSTOFFBEARBEITER	-	-	-	-	-	-	-	-	-	-	-	-	-	-	-
NICHTAKTIVE	-	-	-	-	-	-	-	-	-	-	-	-	-	-	-
ERWERBSPERSONEN	-	-	-	-	-	-	-	-	-	-	-	-	-	-	-
AUF SUCHE N. ERW.-T	-	-	-	-	-	-	-	-	-	-	-	-	-	-	-
ERWERBSTÄETIGE	-	-	-	-	-	-	-	-	-	-	-	-	-	-	-
TEILZEITERWERBSTÄE	-	-	-	-	-	-	-	-	-	-	-	-	-	-	-
083 MIKROTECHNIK, UHRENTECHN	-	-	-	-	-	-	-	-	-	-	-	-	-	-	-
418 DRAHTSEILER UND DRAHTVERFORM NICHTAKTIVE	-	-	-	-	-	-	-	-	-	-	-	-	-	-	-
ERWERBSPERSONEN	-	-	-	-	-	-	-	-	-	-	-	-	-	-	-
AUF SUCHE N. ERW.-T	-	-	-	-	-	-	-	-	-	-	-	-	-	-	-
ERWERBSTÄETIGE	-	-	-	-	-	-	-	-	-	-	-	-	-	-	-
TEILZEITERWERBSTÄE	-	-	-	-	-	-	-	-	-	-	-	-	-	-	-
418 DRAHTSEILER UND DRAHTVER	-	-	-	-	-	-	-	-	-	-	-	-	-	-	-
424 METALLBOHRER	1	1	-	-	-	1	-	-	-	-	-	-	-	-	-
NICHTAKTIVE	1	1	-	-	-	1	-	-	-	-	-	-	-	-	-
ERWERBSPERSONEN	1	1	-	-	-	1	-	-	-	-	-	-	-	-	-
AUF SUCHE N. ERW.-T	1	1	-	-	-	1	-	-	-	-	-	-	-	-	-
ERWERBSTÄETIGE	1	1	-	-	-	1	-	-	-	-	-	-	-	-	-
TEILZEITERWERBSTÄE	1	1	-	-	-	1	-	-	-	-	-	-	-	-	-
423 FRAESER-HOBLER	1	1	-	-	-	1	-	-	-	-	-	-	-	-	-
640 HOCH- UND TIEFBAUZEICHNER	1	1	-	-	1	-	-	-	-	-	-	-	-	-	-
NICHTAKTIVE	1	1	-	-	1	-	-	-	-	-	-	-	-	-	-
ERWERBSPERSONEN	1	1	-	-	1	-	-	-	-	-	-	-	-	-	-
AUF SUCHE N. ERW.-T	1	1	-	-	1	-	-	-	-	-	-	-	-	-	-
ERWERBSTÄETIGE	1	1	-	-	1	-	-	-	-	-	-	-	-	-	-
TEILZEITERWERBSTÄE	1	1	-	-	1	-	-	-	-	-	-	-	-	-	-
665 SONSTIGE TECHNISCHE FACH UND BERATER	1	1	-	-	1	-	-	-	-	-	-	-	-	-	-
25 DREHER	14	14	-	4	7	3	-	-	-	-	-	-	-	-	-

Personen mit ursprünglich und später erlerntem Beruf nach ihrer gegenwärtigen Tätigkeit sowie nach Alter, Geschlecht und Heimat

3.27 Ursprünglich erlernter Beruf Später erlernter Beruf Gegenwärtige Tätigkeit	Im gesamten	Männer							Frauen							
		Total	--24	25--39	40--49	50--59	60--69	65+	Total	--24	25--39	40--49	50--59	60--64	65+	
		1	2	3	4	5	6	7	8	9	10	11	12	13	14	15
LIECHTENSTEINER																
082 MASCHINENBAU HTL NICHTAKTIVE	--	--	--	--	--	--	--	--	--	--	--	--	--	--	--	--
ERWERBSPERSONEN	--	--	--	--	--	--	--	--	--	--	--	--	--	--	--	--
AUF SUCHE N. ERW.-T.	--	--	--	--	--	--	--	--	--	--	--	--	--	--	--	--
ERWERBSTAETIGE	--	--	--	--	--	--	--	--	--	--	--	--	--	--	--	--
TEILZEITERWERBSTAE	--	--	--	--	--	--	--	--	--	--	--	--	--	--	--	--
614 MASCHINEN- U. FAHRZEUGIN HTL	--	--	--	--	--	--	--	--	--	--	--	--	--	--	--	--
094 ANDERE TECHNIK UND O.N.A. HT NICHTAKTIVE	1	1	--	--	1	--	--	--	--	--	--	--	--	--	--	--
ERWERBSPERSONEN	1	1	--	--	1	--	--	--	--	--	--	--	--	--	--	--
AUF SUCHE N. ERW.-T.	1	1	--	--	1	--	--	--	--	--	--	--	--	--	--	--
ERWERBSTAETIGE	1	1	--	--	1	--	--	--	--	--	--	--	--	--	--	--
TEILZEITERWERBSTAE	1	1	--	--	1	--	--	--	--	--	--	--	--	--	--	--
621 UEBRIGE ING. HTL (Z. B. REA VERFAHRENS- U. DRUCKEREI)	1	1	--	--	1	--	--	--	--	--	--	--	--	--	--	--
303 ZIMMERLEUTE NICHTAKTIVE	--	--	--	--	--	--	--	--	--	--	--	--	--	--	--	--
ERWERBSPERSONEN	--	--	--	--	--	--	--	--	--	--	--	--	--	--	--	--
AUF SUCHE N. ERW.-T.	--	--	--	--	--	--	--	--	--	--	--	--	--	--	--	--
ERWERBSTAETIGE	--	--	--	--	--	--	--	--	--	--	--	--	--	--	--	--
TEILZEITERWERBSTAE	--	--	--	--	--	--	--	--	--	--	--	--	--	--	--	--
303 ZIMMERLEUTE	--	--	--	--	--	--	--	--	--	--	--	--	--	--	--	--
434 SCHWEISSER NICHTAKTIVE	--	--	--	--	--	--	--	--	--	--	--	--	--	--	--	--
ERWERBSPERSONEN	--	--	--	--	--	--	--	--	--	--	--	--	--	--	--	--
AUF SUCHE N. ERW.-T.	--	--	--	--	--	--	--	--	--	--	--	--	--	--	--	--
ERWERBSTAETIGE	--	--	--	--	--	--	--	--	--	--	--	--	--	--	--	--
TEILZEITERWERBSTAE	--	--	--	--	--	--	--	--	--	--	--	--	--	--	--	--
434 SCHWEISSER	--	--	--	--	--	--	--	--	--	--	--	--	--	--	--	--
457 MECHANIKER NICHTAKTIVE	1	1	--	--	1	--	--	--	--	--	--	--	--	--	--	--
ERWERBSPERSONEN	1	1	--	--	1	--	--	--	--	--	--	--	--	--	--	--
AUF SUCHE N. ERW.-T.	1	1	--	--	1	--	--	--	--	--	--	--	--	--	--	--
ERWERBSTAETIGE	1	1	--	--	1	--	--	--	--	--	--	--	--	--	--	--
TEILZEITERWERBSTAE	1	1	--	--	1	--	--	--	--	--	--	--	--	--	--	--
457 MECHANIKER	1	1	--	--	1	--	--	--	--	--	--	--	--	--	--	--
520 GIPSER, STUKKATEURE NICHTAKTIVE	1	1	--	--	1	--	--	--	--	--	--	--	--	--	--	--
ERWERBSPERSONEN	1	1	--	--	1	--	--	--	--	--	--	--	--	--	--	--
AUF SUCHE N. ERW.-T.	1	1	--	--	1	--	--	--	--	--	--	--	--	--	--	--
ERWERBSTAETIGE	1	1	--	--	1	--	--	--	--	--	--	--	--	--	--	--
TEILZEITERWERBSTAE	1	1	--	--	1	--	--	--	--	--	--	--	--	--	--	--
520 GIPSER, STUKKATEURE	1	1	--	--	1	--	--	--	--	--	--	--	--	--	--	--
532 AUTO- UND WAGENLACKIERER NICHTAKTIVE	1	1	--	--	1	--	--	--	--	--	--	--	--	--	--	--
ERWERBSPERSONEN	1	1	--	--	1	--	--	--	--	--	--	--	--	--	--	--
AUF SUCHE N. ERW.-T.	1	1	--	--	1	--	--	--	--	--	--	--	--	--	--	--
ERWERBSTAETIGE	1	1	--	--	1	--	--	--	--	--	--	--	--	--	--	--
TEILZEITERWERBSTAE	1	1	--	--	1	--	--	--	--	--	--	--	--	--	--	--
670 UNTERNEHMER, DIREKTOREN SCHAEFTSFUEHRER (PRIVAT)	1	1	--	--	1	--	--	--	--	--	--	--	--	--	--	--
665 SONSTIGE TECHNISCHE FACHKRAE UND BERATER NICHTAKTIVE	1	1	--	--	1	--	--	--	--	--	--	--	--	--	--	--
ERWERBSPERSONEN	1	1	--	--	1	--	--	--	--	--	--	--	--	--	--	--
AUF SUCHE N. ERW.-T.	1	1	--	--	1	--	--	--	--	--	--	--	--	--	--	--
ERWERBSTAETIGE	1	1	--	--	1	--	--	--	--	--	--	--	--	--	--	--
TEILZEITERWERBSTAE	1	1	--	--	1	--	--	--	--	--	--	--	--	--	--	--
082 MASCHINENBAU HTL	1	1	--	--	1	--	--	--	--	--	--	--	--	--	--	--
690 EDV-OPERATEURE NICHTAKTIVE	1	1	--	--	1	--	--	--	--	--	--	--	--	--	--	--
ERWERBSPERSONEN	1	1	--	--	1	--	--	--	--	--	--	--	--	--	--	--
AUF SUCHE N. ERW.-T.	1	1	--	--	1	--	--	--	--	--	--	--	--	--	--	--
ERWERBSTAETIGE	1	1	--	--	1	--	--	--	--	--	--	--	--	--	--	--
TEILZEITERWERBSTAE	1	1	--	--	1	--	--	--	--	--	--	--	--	--	--	--
690 EDV-OPERATEURE	1	1	--	--	1	--	--	--	--	--	--	--	--	--	--	--
700 EINKAEUFER NICHTAKTIVE	1	1	--	--	1	--	--	--	--	--	--	--	--	--	--	--
ERWERBSPERSONEN	1	1	--	--	1	--	--	--	--	--	--	--	--	--	--	--
AUF SUCHE N. ERW.-T.	1	1	--	--	1	--	--	--	--	--	--	--	--	--	--	--
ERWERBSTAETIGE	1	1	--	--	1	--	--	--	--	--	--	--	--	--	--	--
TEILZEITERWERBSTAE	1	1	--	--	1	--	--	--	--	--	--	--	--	--	--	--
700 EINKAEUFER	1	1	--	--	1	--	--	--	--	--	--	--	--	--	--	--
722 WERBEFACHLEUTE NICHTAKTIVE	1	1	--	--	1	--	--	--	--	--	--	--	--	--	--	--
ERWERBSPERSONEN	1	1	--	--	1	--	--	--	--	--	--	--	--	--	--	--
AUF SUCHE N. ERW.-T.	1	1	--	--	1	--	--	--	--	--	--	--	--	--	--	--
ERWERBSTAETIGE	1	1	--	--	1	--	--	--	--	--	--	--	--	--	--	--
TEILZEITERWERBSTAE	1	1	--	--	1	--	--	--	--	--	--	--	--	--	--	--
722 WERBEFACHLEUTE	1	1	--	--	1	--	--	--	--	--	--	--	--	--	--	--
733 LASTWAGENFUEHRER, CHAUFFEURS NICHTAKTIVE	3	3	--	2	--	1	--	--	--	--	--	--	--	--	--	--
ERWERBSPERSONEN	3	3	--	2	--	1	--	--	--	--	--	--	--	--	--	--
AUF SUCHE N. ERW.-T.	3	3	--	2	--	1	--	--	--	--	--	--	--	--	--	--
ERWERBSTAETIGE	3	3	--	2	--	1	--	--	--	--	--	--	--	--	--	--
TEILZEITERWERBSTAE	3	3	--	2	--	1	--	--	--	--	--	--	--	--	--	--
733 LASTWAGENFUEHRER, CHAUFFEURS	3	3	--	2	--	1	--	--	--	--	--	--	--	--	--	--
802 HAUSHARTE, PORTIERS (OHNE HOTELPORTIERS) NICHTAKTIVE	1	1	--	--	1	--	--	--	--	--	--	--	--	--	--	--
ERWERBSPERSONEN	1	1	--	--	1	--	--	--	--	--	--	--	--	--	--	--
AUF SUCHE N. ERW.-T.	1	1	--	--	1	--	--	--	--	--	--	--	--	--	--	--
ERWERBSTAETIGE	1	1	--	--	1	--	--	--	--	--	--	--	--	--	--	--
TEILZEITERWERBSTAE	1	1	--	--	1	--	--	--	--	--	--	--	--	--	--	--
802 HAUSHARTE, PORTIERS (OHNE HOTELPORTIERS)	1	1	--	--	1	--	--	--	--	--	--	--	--	--	--	--
841 POLIZISTEN, POL.-ASSISTENTIN NICHTAKTIVE	2	2	--	--	2	--	--	--	--	--	--	--	--	--	--	--
ERWERBSPERSONEN	2	2	--	--	2	--	--	--	--	--	--	--	--	--	--	--
AUF SUCHE N. ERW.-T.	2	2	--	--	2	--	--	--	--	--	--	--	--	--	--	--

Personen mit ursprünglich und später erlerntem Beruf nach ihrer gegenwärtigen Tätigkeit sowie nach Alter, Geschlecht und Heimat

3.27 Ursprünglich erlernter Beruf Später erlernter Beruf Gegenwärtige Tätigkeit	Im gesamten	Männer							Frauen							
		Total	—34	35—39	40—49	50—59	60—64	65+	Total	—34	35—39	40—49	50—59	60—64	65+	
		1	2	3	4	5	6	7	8	9	10	11	12	13	14	15
LIECHTENSTEINER																
ERWERBSTÄTIGE TEILZEITERWERBSTÄE	2	2	-	-	2	-	-	-	-	-	-	-	-	-	-	-
841 POLIZISTEN, POL.-ASSISTE	2	2	-	-	2	-	-	-	-	-	-	-	-	-	-	-
430 SCHARFSCHLEIFER	2	2	-	-	1	1	-	-	-	-	-	-	-	-	-	-
685 KALKULATOREN NICHTAKTIVE ERWERBSPERSONEN AUF SUCHE N.ERW.-T ERWERBSTÄTIGE TEILZEITERWERBSTÄE	1 1 1 - - -	1 1 1 - - -	- - - - - -	- - - - - -	- - - - - -	1 1 - - - -	- - - - - -	- - - - - -	- - - - - -	- - - - - -	- - - - - -	- - - - - -	- - - - - -	- - - - - -	- - - - - -	- - - - - -
841 POLIZISTEN, POL.-ASSISTENTIN NICHTAKTIVE ERWERBSPERSONEN AUF SUCHE N.ERW.-T ERWERBSTÄTIGE TEILZEITERWERBSTÄE	1 1 1 - - -	1 1 1 - - -	- - - - - -	- - - - - -	1 1 - - - -	- - - - - -	- - - - - -	- - - - - -	- - - - - -	- - - - - -	- - - - - -	- - - - - -	- - - - - -	- - - - - -	- - - - - -	- - - - - -
841 POLIZISTEN, POL.-ASSISTE	1	1	-	-	1	-	-	-	-	-	-	-	-	-	-	-
434 SCHWEISSER	4	4	-	2	1	-	-	1	-	-	-	-	-	-	-	-
170 GAERTNER NICHTAKTIVE ERWERBSPERSONEN AUF SUCHE N.ERW.-T ERWERBSTÄTIGE TEILZEITERWERBSTÄE	1 1 1 - - -	1 1 1 - - -	- - - - - -	1 1 - - - -	- - - - - -	- - - - - -	- - - - - -	- - - - - -	- - - - - -	- - - - - -	- - - - - -	- - - - - -	- - - - - -	- - - - - -	- - - - - -	- - - - - -
170 GAERTNER	1	1	-	1	-	-	-	-	-	-	-	-	-	-	-	-
463 AUTOMECHANIKER NICHTAKTIVE ERWERBSPERSONEN AUF SUCHE N.ERW.-T ERWERBSTÄTIGE TEILZEITERWERBSTÄE	- - - - - -	- - - - - -	- - - - - -	- - - - - -	- - - - - -	- - - - - -	- - - - - -	- - - - - -	- - - - - -	- - - - - -	- - - - - -	- - - - - -	- - - - - -	- - - - - -	- - - - - -	- - - - - -
661 KRANFUHRER	-	-	-	-	-	-	-	-	-	-	-	-	-	-	-	-
474 ELEKTROMONTEURE NICHTAKTIVE ERWERBSPERSONEN AUF SUCHE N.ERW.-T ERWERBSTÄTIGE TEILZEITERWERBSTÄE	1 1 1 - - -	1 1 1 - - -	- - - - - -	- - - - - -	1 1 - - - -	- - - - - -	- - - - - -	- - - - - -	- - - - - -	- - - - - -	- - - - - -	- - - - - -	- - - - - -	- - - - - -	- - - - - -	- - - - - -
474 ELEKTROMONTEURE	1	1	-	-	1	-	-	-	-	-	-	-	-	-	-	-
770 TRANSPORT- U. SPEDITIONSARBE. NICHTAKTIVE ERWERBSPERSONEN AUF SUCHE N.ERW.-T ERWERBSTÄTIGE TEILZEITERWERBSTÄE	1 1 1 - - -	1 1 1 - - -	- - - - - -	1 1 - - - -	- - - - - -	- - - - - -	- - - - - -	- - - - - -	- - - - - -	- - - - - -	- - - - - -	- - - - - -	- - - - - -	- - - - - -	- - - - - -	- - - - - -
770 TRANSPORT- U. SPEDITIONS	1	1	-	-	1	-	-	-	-	-	-	-	-	-	-	-
790 KOECHE NICHTAKTIVE ERWERBSPERSONEN AUF SUCHE N.ERW.-T ERWERBSTÄTIGE TEILZEITERWERBSTÄE	- - - - - -	- - - - - -	- - - - - -	- - - - - -	- - - - - -	- - - - - -	- - - - - -	- - - - - -	- - - - - -	- - - - - -	- - - - - -	- - - - - -	- - - - - -	- - - - - -	- - - - - -	- - - - - -
790 KOECHE	-	-	-	-	-	-	-	-	-	-	-	-	-	-	-	-
954 WARENKONTROLLEURE, -SORTIERE NICHTAKTIVE ERWERBSPERSONEN AUF SUCHE N.ERW.-T ERWERBSTÄTIGE TEILZEITERWERBSTÄE	1 1 1 - - -	1 1 1 - - -	- - - - - -	- - - - - -	- - - - - -	- - - - - -	- - - - - -	1 1 - - - -	- - - - - -	- - - - - -	- - - - - -	- - - - - -	- - - - - -	- - - - - -	- - - - - -	- - - - - -
652 WERKMEISTER, VORARBEITER	1	1	-	-	-	-	-	1	-	-	-	-	-	-	-	-
436 EISENBIEGER UND -FLECHTE	-	-	-	-	-	-	-	-	-	-	-	-	-	-	-	-
733 LASTWAGENFUHRER, CHAUFFEURE NICHTAKTIVE ERWERBSPERSONEN AUF SUCHE N.ERW.-T ERWERBSTÄTIGE TEILZEITERWERBSTÄE	- - - - - -	- - - - - -	- - - - - -	- - - - - -	- - - - - -	- - - - - -	- - - - - -	- - - - - -	- - - - - -	- - - - - -	- - - - - -	- - - - - -	- - - - - -	- - - - - -	- - - - - -	- - - - - -
480 UEBRIGE METALLHERSTELLER -BEARBEITER, MASCHINENBA UND ELEKTROWERKER	-	-	-	-	-	-	-	-	-	-	-	-	-	-	-	-
437 HUF- UND FAHRZEUGSCHMIED	1	1	-	-	-	1	-	-	-	-	-	-	-	-	-	-
453 KAROSSERIESPENGLER NICHTAKTIVE ERWERBSPERSONEN AUF SUCHE N.ERW.-T ERWERBSTÄTIGE	1 1 1 - -	1 1 1 - -	- - - - -	- - - - -	- - - - -	1 1 - - -	- - - - -	- - - - -	- - - - -	- - - - -	- - - - -	- - - - -	- - - - -	- - - - -	- - - - -	- - - - -
TEILZEITERWERBSTÄE	-	-	-	-	-	-	-	-	-	-	-	-	-	-	-	-
670 UNTERNEHMER, DIREKTOREN SCHAEFTSFUEHRER (PRIVATM)	1	1	-	-	-	1	-	-	-	-	-	-	-	-	-	-
682 SONST. BUEROERPERSONAL (ANOEEL NICHTAKTIVE ERWERBSPERSONEN AUF SUCHE N.ERW.-T ERWERBSTÄTIGE TEILZEITERWERBSTÄE	- - - - - -	- - - - - -	- - - - - -	- - - - - -	- - - - - -	- - - - - -	- - - - - -	- - - - - -	- - - - - -	- - - - - -	- - - - - -	- - - - - -	- - - - - -	- - - - - -	- - - - - -	- - - - - -
082 MASCHINENBAU HTL	-	-	-	-	-	-	-	-	-	-	-	-	-	-	-	-
439 LANDMASCHINENMECHANIKER	-	-	-	-	-	-	-	-	-	-	-	-	-	-	-	-
843 NACHT-, SEKURITASWAECHTER NICHTAKTIVE ERWERBSPERSONEN AUF SUCHE N.ERW.-T ERWERBSTÄTIGE TEILZEITERWERBSTÄE	- - - - - -	- - - - - -	- - - - - -	- - - - - -	- - - - - -	- - - - - -	- - - - - -	- - - - - -	- - - - - -	- - - - - -	- - - - - -	- - - - - -	- - - - - -	- - - - - -	- - - - - -	- - - - - -
843 NACHT-, SEKURITASWAECHTE	-	-	-	-	-	-	-	-	-	-	-	-	-	-	-	-

Personen mit ursprünglich und später erlerntem Beruf nach ihrer gegenwärtigen Tätigkeit sowie nach Alter, Geschlecht und Heimat

3.27	Im ganzen	Männer							Frauen						
		Total	-24	25-39	40-49	50-59	60-64	65+	Total	-24	25-39	40-49	50-59	60-64	65+
LIECHTENSTEINER	1	2	3	4	5	6	7	8	9	10	11	12	13	14	15
440 SONSTIGE SCHMIEDE (N.A.E)	7	7	-	1	2	3	1	-	-	-	-	-	-	-	-
434 SCHWEISSER	1	1	-	-	1	-	-	-	-	-	-	-	-	-	-
NICHTAKTIVE	1	1	-	-	-	-	-	-	-	-	-	-	-	-	-
ERWERBSPERSONEN	1	1	-	-	1	-	-	-	-	-	-	-	-	-	-
AUF SUCHE N.ERW.-T	1	1	-	-	1	-	-	-	-	-	-	-	-	-	-
ERWERBSTÄETIGE	1	1	-	-	-	-	-	-	-	-	-	-	-	-	-
TEILZEITERWERBSTAE	-	-	-	-	1	-	-	-	-	-	-	-	-	-	-
423 DREHER	1	1	-	-	1	-	-	-	-	-	-	-	-	-	-
451 SONSTIGE SCHLOSSER	2	2	-	-	-	1	1	-	-	-	-	-	-	-	-
NICHTAKTIVE	2	2	-	-	-	1	1	-	-	-	-	-	-	-	-
ERWERBSPERSONEN	2	2	-	-	-	1	1	-	-	-	-	-	-	-	-
AUF SUCHE N.ERW.-T	2	2	-	-	-	1	1	-	-	-	-	-	-	-	-
ERWERBSTÄETIGE	2	2	-	-	-	1	1	-	-	-	-	-	-	-	-
TEILZEITERWERBSTAE	-	-	-	-	-	-	-	-	-	-	-	-	-	-	-
451 SONSTIGE SCHLOSSER	1	1	-	-	-	1	-	-	-	-	-	-	-	-	-
692 WERKMEISTER, VORARBEITER	1	1	-	-	-	-	1	-	-	-	-	-	-	-	-
476 HEIZUNGSMONTEURE	-	-	-	-	-	-	-	-	-	-	-	-	-	-	-
NICHTAKTIVE	-	-	-	-	-	-	-	-	-	-	-	-	-	-	-
ERWERBSPERSONEN	-	-	-	-	-	-	-	-	-	-	-	-	-	-	-
AUF SUCHE N.ERW.-T	-	-	-	-	-	-	-	-	-	-	-	-	-	-	-
ERWERBSTÄETIGE	-	-	-	-	-	-	-	-	-	-	-	-	-	-	-
TEILZEITERWERBSTAE	-	-	-	-	-	-	-	-	-	-	-	-	-	-	-
457 MECHANIKER	-	-	-	-	-	-	-	-	-	-	-	-	-	-	-
733 LASTWAGENFUEHRER, CHAUFF	-	-	-	-	-	-	-	-	-	-	-	-	-	-	-
479 SONSTIGE MONTEURE	1	1	-	1	-	-	-	-	-	-	-	-	-	-	-
NICHTAKTIVE	1	1	-	1	-	-	-	-	-	-	-	-	-	-	-
ERWERBSPERSONEN	1	1	-	1	-	-	-	-	-	-	-	-	-	-	-
AUF SUCHE N.ERW.-T	1	1	-	1	-	-	-	-	-	-	-	-	-	-	-
ERWERBSTÄETIGE	1	1	-	1	-	-	-	-	-	-	-	-	-	-	-
TEILZEITERWERBSTAE	-	-	-	-	-	-	-	-	-	-	-	-	-	-	-
476 HEIZUNGSMONTEURE	1	1	-	1	-	-	-	-	-	-	-	-	-	-	-
700 EINKAEUFER	1	1	-	-	1	-	-	-	-	-	-	-	-	-	-
NICHTAKTIVE	1	1	-	-	1	-	-	-	-	-	-	-	-	-	-
ERWERBSPERSONEN	1	1	-	-	1	-	-	-	-	-	-	-	-	-	-
AUF SUCHE N.ERW.-T	1	1	-	-	1	-	-	-	-	-	-	-	-	-	-
ERWERBSTÄETIGE	1	1	-	-	1	-	-	-	-	-	-	-	-	-	-
TEILZEITERWERBSTAE	-	-	-	-	-	-	-	-	-	-	-	-	-	-	-
700 EINKAEUFER	1	1	-	-	1	-	-	-	-	-	-	-	-	-	-
733 LASTWAGENFUEHRER, CHAUFFEURE	1	1	-	-	-	1	-	-	-	-	-	-	-	-	-
NICHTAKTIVE	1	1	-	-	-	1	-	-	-	-	-	-	-	-	-
ERWERBSPERSONEN	1	1	-	-	-	1	-	-	-	-	-	-	-	-	-
AUF SUCHE N.ERW.-T	1	1	-	-	-	1	-	-	-	-	-	-	-	-	-
ERWERBSTÄETIGE	1	1	-	-	-	1	-	-	-	-	-	-	-	-	-
TEILZEITERWERBSTAE	-	-	-	-	-	-	-	-	-	-	-	-	-	-	-
733 LASTWAGENFUEHRER, CHAUFF	1	1	-	-	-	1	-	-	-	-	-	-	-	-	-
773 UEBRIGE VERKEHRSBERUFE	1	1	-	-	-	1	-	-	-	-	-	-	-	-	-
NICHTAKTIVE	1	1	-	-	-	1	-	-	-	-	-	-	-	-	-
ERWERBSPERSONEN	1	1	-	-	-	1	-	-	-	-	-	-	-	-	-
AUF SUCHE N.ERW.-T	1	1	-	-	-	1	-	-	-	-	-	-	-	-	-
ERWERBSTÄETIGE	1	1	-	-	-	1	-	-	-	-	-	-	-	-	-
TEILZEITERWERBSTAE	-	-	-	-	-	-	-	-	-	-	-	-	-	-	-
773 UEBRIGE VERKEHRSBERUFE	1	1	-	-	-	1	-	-	-	-	-	-	-	-	-
441 WERKZEUMMACHER	34	34	1	27	6	-	-	-	-	-	-	-	-	-	-
022 ANGLISTIK	1	1	-	-	1	-	-	-	-	-	-	-	-	-	-
NICHTAKTIVE	1	1	-	-	1	-	-	-	-	-	-	-	-	-	-
ERWERBSPERSONEN	1	1	-	-	1	-	-	-	-	-	-	-	-	-	-
AUF SUCHE N.ERW.-T	1	1	-	-	1	-	-	-	-	-	-	-	-	-	-
ERWERBSTÄETIGE	1	1	-	-	1	-	-	-	-	-	-	-	-	-	-
TEILZEITERWERBSTAE	-	-	-	-	-	-	-	-	-	-	-	-	-	-	-
670 UNTERNEHMER, DIREKTOREN	1	1	-	-	1	-	-	-	-	-	-	-	-	-	-
SCHAEFTSUEHRER (PRIVAT)	1	1	-	-	1	-	-	-	-	-	-	-	-	-	-
054 WIRTSCHAFTSWISSENSCHAFTEN	1	1	-	1	-	-	-	-	-	-	-	-	-	-	-
NICHTAKTIVE	1	1	-	1	-	-	-	-	-	-	-	-	-	-	-
ERWERBSPERSONEN	1	1	-	1	-	-	-	-	-	-	-	-	-	-	-
AUF SUCHE N.ERW.-T	1	1	-	1	-	-	-	-	-	-	-	-	-	-	-
ERWERBSTÄETIGE	1	1	-	1	-	-	-	-	-	-	-	-	-	-	-
TEILZEITERWERBSTAE	-	-	-	-	-	-	-	-	-	-	-	-	-	-	-
088 CHEMIE HTL	1	1	-	1	-	-	-	-	-	-	-	-	-	-	-
071 BAUINGENIEURWESEN	1	1	-	1	-	-	-	-	-	-	-	-	-	-	-
NICHTAKTIVE	1	1	-	1	-	-	-	-	-	-	-	-	-	-	-
ERWERBSPERSONEN	1	1	-	1	-	-	-	-	-	-	-	-	-	-	-
AUF SUCHE N.ERW.-T	1	1	-	1	-	-	-	-	-	-	-	-	-	-	-
ERWERBSTÄETIGE	1	1	-	1	-	-	-	-	-	-	-	-	-	-	-
TEILZEITERWERBSTAE	-	-	-	-	-	-	-	-	-	-	-	-	-	-	-
602 BAUINGENIEURE	1	1	-	1	-	-	-	-	-	-	-	-	-	-	-
078 AND. INGENIEURWISSENSCH.OD.O.	-	-	-	-	-	-	-	-	-	-	-	-	-	-	-
NICHTAKTIVE	-	-	-	-	-	-	-	-	-	-	-	-	-	-	-
ERWERBSPERSONEN	-	-	-	-	-	-	-	-	-	-	-	-	-	-	-
AUF SUCHE N.ERW.-T	-	-	-	-	-	-	-	-	-	-	-	-	-	-	-
ERWERBSTÄETIGE	-	-	-	-	-	-	-	-	-	-	-	-	-	-	-
TEILZEITERWERBSTAE	-	-	-	-	-	-	-	-	-	-	-	-	-	-	-
609 UEBRIGE INGENIEURE	-	-	-	-	-	-	-	-	-	-	-	-	-	-	-
082 MASCHINENBAU HTL	2	2	-	2	-	-	-	-	-	-	-	-	-	-	-
NICHTAKTIVE	2	2	-	2	-	-	-	-	-	-	-	-	-	-	-
ERWERBSPERSONEN	2	2	-	2	-	-	-	-	-	-	-	-	-	-	-
AUF SUCHE N.ERW.-T	2	2	-	2	-	-	-	-	-	-	-	-	-	-	-
ERWERBSTÄETIGE	2	2	-	2	-	-	-	-	-	-	-	-	-	-	-
TEILZEITERWERBSTAE	-	-	-	-	-	-	-	-	-	-	-	-	-	-	-
614 MASCHINEN- U. FAHRZEUGIN	1	1	-	1	-	-	-	-	-	-	-	-	-	-	-
HTL	1	1	-	1	-	-	-	-	-	-	-	-	-	-	-
621 UEBRIGE ING.HTL (Z.B. REA	1	1	-	1	-	-	-	-	-	-	-	-	-	-	-
VERFAHRENS- U. DRUCKEREI	1	1	-	1	-	-	-	-	-	-	-	-	-	-	-
094 ANDERE TECHNIK UND O.N.A. HT	6	6	-	6	-	-	-	-	-	-	-	-	-	-	-

Personen mit ursprünglich und später erlerntem Beruf nach ihrer gegenwärtigen Tätigkeit sowie nach Alter, Geschlecht und Heimat

3.27 Ursprünglich erlernter Beruf Später erlernter Beruf Gegenwärtige Tätigkeit	Im geraden	Männer							Frauen							
		Total	—24	25—39	40—49	50—59	60—64	65+	Total	—24	25—39	40—49	50—59	60—64	65+	
		1	2	3	4	5	6	7	8	9	10	11	12	13	14	15
LIECHTENSTEINER																
653 LABORANTEN (OHNE MEDIZINISCH UND PHOTOLABORANTEN) NICHTAKTIVE	1	1	-	-	1	-	-	-	-	-	-	-	-	-	-	-
ERWERBSPERSONEN AUF SUCHE N.ERW.-T	1	1	-	-	1	-	-	-	-	-	-	-	-	-	-	-
ERWERBSTÄETIGE TEILZEITERWERBSTAE	1	1	-	-	1	-	-	-	-	-	-	-	-	-	-	-
653 LABORANTEN (OHNE MEDIZIN UND PHOTOLABORANTEN)	1	1	-	-	1	-	-	-	-	-	-	-	-	-	-	-
655 KONSTRUKTEURE (OHNE ING.,TEC NICHTAKTIVE)	2	2	-	-	2	-	-	-	-	-	-	-	-	-	-	-
ERWERBSPERSONEN AUF SUCHE N.ERW.-T	2	2	-	-	2	-	-	-	-	-	-	-	-	-	-	-
ERWERBSTÄETIGE TEILZEITERWERBSTAE	2	2	-	-	2	-	-	-	-	-	-	-	-	-	-	-
655 KONSTRUKTEURE (OHNE ING.)	1	1	-	-	1	-	-	-	-	-	-	-	-	-	-	-
665 SONSTIGE TECHNISCHE FACH UND BERATER	1	1	-	-	1	-	-	-	-	-	-	-	-	-	-	-
657 MASCHINEN- UND ANLAGEWAERTER NICHTAKTIVE	1	1	-	-	1	-	-	-	-	-	-	-	-	-	-	-
ERWERBSPERSONEN AUF SUCHE N.ERW.-T	1	1	-	-	1	-	-	-	-	-	-	-	-	-	-	-
ERWERBSTÄETIGE TEILZEITERWERBSTAE	1	1	-	-	1	-	-	-	-	-	-	-	-	-	-	-
479 SONSTIGE MONTEURE	1	1	-	1	-	-	-	-	-	-	-	-	-	-	-	-
665 SONSTIGE TECHNISCHE FACHKRAE UND BERATER NICHTAKTIVE	2	2	-	2	-	-	-	-	-	-	-	-	-	-	-	-
ERWERBSPERSONEN AUF SUCHE N.ERW.-T	2	2	-	2	-	-	-	-	-	-	-	-	-	-	-	-
ERWERBSTÄETIGE TEILZEITERWERBSTAE	2	2	-	2	-	-	-	-	-	-	-	-	-	-	-	-
665 SONSTIGE TECHNISCHE FACH UND BERATER	2	2	-	2	-	-	-	-	-	-	-	-	-	-	-	-
680 KAUFMAENNISCHE ANGESTELLTE NICHTAKTIVE	1	1	-	1	-	-	-	-	-	-	-	-	-	-	-	-
ERWERBSPERSONEN AUF SUCHE N.ERW.-T	1	1	-	1	-	-	-	-	-	-	-	-	-	-	-	-
ERWERBSTÄETIGE TEILZEITERWERBSTAE	1	1	-	1	-	-	-	-	-	-	-	-	-	-	-	-
680 KAUFMAENNISCHE ANGESTELL	1	1	-	1	-	-	-	-	-	-	-	-	-	-	-	-
682 SONST. BUEROPERSONAL (ANGELE NICHTAKTIVE)	4	4	-	3	1	-	-	-	-	-	-	-	-	-	-	-
ERWERBSPERSONEN AUF SUCHE N.ERW.-T	4	4	-	3	1	-	-	-	-	-	-	-	-	-	-	-
ERWERBSTÄETIGE TEILZEITERWERBSTAE	4	4	-	3	1	-	-	-	-	-	-	-	-	-	-	-
081 TIEFBAU HTL	1	1	-	-	1	-	-	-	-	-	-	-	-	-	-	-
082 MASCHINENBAU HTL	3	3	-	3	-	-	-	-	-	-	-	-	-	-	-	-
689 PROGRAMMIERER NICHTAKTIVE	1	1	-	-	-	-	-	-	-	-	-	-	-	-	-	-
ERWERBSPERSONEN AUF SUCHE N.ERW.-T	1	1	-	-	-	-	-	-	-	-	-	-	-	-	-	-
ERWERBSTÄETIGE TEILZEITERWERBSTAE	1	1	-	-	-	-	-	-	-	-	-	-	-	-	-	-
089 DRUCKTECHNIK HTL	1	1	1	-	-	-	-	-	-	-	-	-	-	-	-	-
690 EDV-OPERATEURE NICHTAKTIVE	1	1	-	1	-	-	-	-	-	-	-	-	-	-	-	-
ERWERBSPERSONEN AUF SUCHE N.ERW.-T	1	1	-	1	-	-	-	-	-	-	-	-	-	-	-	-
ERWERBSTÄETIGE TEILZEITERWERBSTAE	1	1	-	1	-	-	-	-	-	-	-	-	-	-	-	-
690 EDV-OPERATEURE	1	1	-	1	-	-	-	-	-	-	-	-	-	-	-	-
700 EINKAEUFER NICHTAKTIVE	-	-	-	-	-	-	-	-	-	-	-	-	-	-	-	-
ERWERBSPERSONEN AUF SUCHE N.ERW.-T	-	-	-	-	-	-	-	-	-	-	-	-	-	-	-	-
ERWERBSTÄETIGE TEILZEITERWERBSTAE	-	-	-	-	-	-	-	-	-	-	-	-	-	-	-	-
700 EINKAEUFER	-	-	-	-	-	-	-	-	-	-	-	-	-	-	-	-
823 UEBRIGE BERUFE DER KOERPERPF NICHTAKTIVE	1	1	-	1	-	-	-	-	-	-	-	-	-	-	-	-
ERWERBSPERSONEN AUF SUCHE N.ERW.-T	1	1	-	1	-	-	-	-	-	-	-	-	-	-	-	-
ERWERBSTÄETIGE TEILZEITERWERBSTAE	1	1	-	1	-	-	-	-	-	-	-	-	-	-	-	-
823 UEBRIGE BERUFE DER KOERP	1	1	-	1	-	-	-	-	-	-	-	-	-	-	-	-
841 POLIZISTEN, POL.-ASSISTENTIN NICHTAKTIVE	4	4	-	4	-	-	-	-	-	-	-	-	-	-	-	-
ERWERBSPERSONEN AUF SUCHE N.ERW.-T	4	4	-	4	-	-	-	-	-	-	-	-	-	-	-	-
ERWERBSTÄETIGE TEILZEITERWERBSTAE	4	4	-	4	-	-	-	-	-	-	-	-	-	-	-	-
841 POLIZISTEN, POL.-ASSISTE	4	4	-	4	-	-	-	-	-	-	-	-	-	-	-	-
442 SONSTIGE WERKZEUGHERSTEL	1	1	-	-	1	-	-	-	-	-	-	-	-	-	-	-
733 LASTWAGENFUEHRER, CHAUFFEURE NICHTAKTIVE	1	1	-	-	1	-	-	-	-	-	-	-	-	-	-	-
ERWERBSPERSONEN AUF SUCHE N.ERW.-T	1	1	-	-	1	-	-	-	-	-	-	-	-	-	-	-
ERWERBSTÄETIGE TEILZEITERWERBSTAE	1	1	-	-	1	-	-	-	-	-	-	-	-	-	-	-
802 HAUSHARTE, PORTIERS (OHNE HOTELPORTIERS)	1	1	-	-	1	-	-	-	-	-	-	-	-	-	-	-
445 METALLBAUSCHLOSSER	12	12	2	4	2	4	-	-	-	-	-	-	-	-	-	-
082 MASCHINENBAU HTL NICHTAKTIVE	2	2	-	-	-	2	-	-	-	-	-	-	-	-	-	-
ERWERBSPERSONEN	2	2	-	-	-	2	-	-	-	-	-	-	-	-	-	-

Personen mit ursprünglich und später erlerntem Beruf nach ihrer gegenwärtigen Tätigkeit sowie nach Alter, Geschlecht und Heimat

3.27 Ursprünglich erlernter Beruf Später erlernter Beruf Gegenwärtige Tätigkeit	Im gesamten	Männer							Frauen							
		Total	—24	25—39	40—49	50—59	60—64	65+	Total	—24	25—39	40—49	50—59	60—64	65+	
		1	2	3	4	5	6	7	8	9	10	11	12	13	14	15
LIECHTENSTEINER																
AUF SUCHE N.ERW.-T	-	-	-	-	-	-	-	-	-	-	-	-	-	-	-	-
ERWERBSTÄTIGE TEILZEITERWERBSTAE	2	2	-	-	-	2	-	-	-	-	-	-	-	-	-	-
614 MASCHINEN- U. FAHRZEUGIN HTL	1	1	-	-	-	1	-	-	-	-	-	-	-	-	-	-
651 TECHNISCHE BETRIEBSLEITE	1	1	-	-	-	1	-	-	-	-	-	-	-	-	-	-
405 UEBRIGE BERUFE DER STEIN-, ERDEN- UND GLASVERARBEITUNG NICHTAKTIVE ERWERBSPERSONEN	1	1	-	1	-	-	-	-	-	-	-	-	-	-	-	-
AUF SUCHE N.ERW.-T ERWERBSTÄTIGE	-	-	-	-	-	-	-	-	-	-	-	-	-	-	-	-
ERWERBSTÄTIGE TEILZEITERWERBSTAE	1	1	-	1	-	-	-	-	-	-	-	-	-	-	-	-
405 UEBRIGE BERUFE DER STEIN ERDEN- UND GLASVERARBEIT	1	1	-	1	-	-	-	-	-	-	-	-	-	-	-	-
434 SCHWEISSER NICHTAKTIVE ERWERBSPERSONEN	1	1	-	-	1	-	-	-	-	-	-	-	-	-	-	-
AUF SUCHE N.ERW.-T ERWERBSTÄTIGE	-	-	-	-	-	-	-	-	-	-	-	-	-	-	-	-
ERWERBSTÄTIGE TEILZEITERWERBSTAE	1	1	-	-	1	-	-	-	-	-	-	-	-	-	-	-
434 SCHWEISSER	1	1	-	-	1	-	-	-	-	-	-	-	-	-	-	-
445 METALLBAUSCHLOSSER	-	-	-	-	-	-	-	-	-	-	-	-	-	-	-	-
440 SONSTIGE SCHMIEDE (N.A.E.) NICHTAKTIVE ERWERBSPERSONEN	2	2	1	-	-	1	-	-	-	-	-	-	-	-	-	-
AUF SUCHE N.ERW.-T ERWERBSTÄTIGE	-	-	1	-	-	-	-	-	-	-	-	-	-	-	-	-
ERWERBSTÄTIGE TEILZEITERWERBSTAE	2	2	1	-	-	1	-	-	-	-	-	-	-	-	-	-
440 SONSTIGE SCHMIEDE (N.A.E)	1	1	1	-	-	-	-	-	-	-	-	-	-	-	-	-
445 METALLBAUSCHLOSSER	1	1	-	-	-	-	-	1	-	-	-	-	-	-	-	-
450 KONSTRUKTIONSSCHLOSSER NICHTAKTIVE ERWERBSPERSONEN	1	1	1	-	-	-	-	-	-	-	-	-	-	-	-	-
AUF SUCHE N.ERW.-T ERWERBSTÄTIGE	-	-	1	-	-	-	-	-	-	-	-	-	-	-	-	-
ERWERBSTÄTIGE TEILZEITERWERBSTAE	1	1	1	-	-	-	-	-	-	-	-	-	-	-	-	-
450 KONSTRUKTIONSSCHLOSSER	1	1	1	-	-	-	-	-	-	-	-	-	-	-	-	-
451 SONSTIGE SCHLOSSER NICHTAKTIVE ERWERBSPERSONEN	-	-	-	-	-	-	-	-	-	-	-	-	-	-	-	-
AUF SUCHE N.ERW.-T ERWERBSTÄTIGE	-	-	-	-	-	-	-	-	-	-	-	-	-	-	-	-
ERWERBSTÄTIGE TEILZEITERWERBSTAE	-	-	-	-	-	-	-	-	-	-	-	-	-	-	-	-
451 SONSTIGE SCHLOSSER	-	-	-	-	-	-	-	-	-	-	-	-	-	-	-	-
476 HEIZUNGSMONTEURE NICHTAKTIVE ERWERBSPERSONEN	-	-	-	-	-	-	-	-	-	-	-	-	-	-	-	-
AUF SUCHE N.ERW.-T ERWERBSTÄTIGE	-	-	-	-	-	-	-	-	-	-	-	-	-	-	-	-
ERWERBSTÄTIGE TEILZEITERWERBSTAE	-	-	-	-	-	-	-	-	-	-	-	-	-	-	-	-
479 SONSTIGE MONTEURE	-	-	-	-	-	-	-	-	-	-	-	-	-	-	-	-
480 UEBRIGE METALLHERSTELLER UND BEARBEITER, MASCHINENBAUER UND ELEKTROWERKER NICHTAKTIVE ERWERBSPERSONEN	-	-	-	-	-	-	-	-	-	-	-	-	-	-	-	-
AUF SUCHE N.ERW.-T ERWERBSTÄTIGE	-	-	-	-	-	-	-	-	-	-	-	-	-	-	-	-
ERWERBSTÄTIGE TEILZEITERWERBSTAE	-	-	-	-	-	-	-	-	-	-	-	-	-	-	-	-
445 METALLBAUSCHLOSSER	-	-	-	-	-	-	-	-	-	-	-	-	-	-	-	-
633 ELEKTRONIKTECHNIKER NICHTAKTIVE ERWERBSPERSONEN	-	-	-	-	-	-	-	-	-	-	-	-	-	-	-	-
AUF SUCHE N.ERW.-T ERWERBSTÄTIGE	-	-	-	-	-	-	-	-	-	-	-	-	-	-	-	-
ERWERBSTÄTIGE TEILZEITERWERBSTAE	-	-	-	-	-	-	-	-	-	-	-	-	-	-	-	-
475 SONSTIGE ELEKTRIKER	-	-	-	-	-	-	-	-	-	-	-	-	-	-	-	-
665 SONSTIGE TECHNISCHE FACHKRAE UND BERATER NICHTAKTIVE ERWERBSPERSONEN	-	-	-	-	-	-	-	-	-	-	-	-	-	-	-	-
AUF SUCHE N.ERW.-T ERWERBSTÄTIGE	-	-	-	-	-	-	-	-	-	-	-	-	-	-	-	-
ERWERBSTÄTIGE TEILZEITERWERBSTAE	-	-	-	-	-	-	-	-	-	-	-	-	-	-	-	-
665 SONSTIGE TECHNISCHE FACH UND BERATER	-	-	-	-	-	-	-	-	-	-	-	-	-	-	-	-
682 SONST. BUEROPERSONAL (ANGELE) NICHTAKTIVE ERWERBSPERSONEN	1	1	-	1	-	-	-	-	-	-	-	-	-	-	-	-
AUF SUCHE N.ERW.-T ERWERBSTÄTIGE	-	-	-	1	-	-	-	-	-	-	-	-	-	-	-	-
ERWERBSTÄTIGE TEILZEITERWERBSTAE	1	1	-	1	-	-	-	-	-	-	-	-	-	-	-	-
082 MASCHINENBAU HTL	1	1	-	1	-	-	-	-	-	-	-	-	-	-	-	-
685 KALKULATOREN NICHTAKTIVE ERWERBSPERSONEN	1	1	-	-	-	1	-	-	-	-	-	-	-	-	-	-
AUF SUCHE N.ERW.-T ERWERBSTÄTIGE	-	-	-	-	-	-	-	-	-	-	-	-	-	-	-	-
ERWERBSTÄTIGE TEILZEITERWERBSTAE	1	1	-	-	-	1	-	-	-	-	-	-	-	-	-	-
645 SONSTIGE TECHNISCHE FACH UND BERATER	1	1	-	-	-	1	-	-	-	-	-	-	-	-	-	-
737 BERUFSPILOTEN NICHTAKTIVE ERWERBSPERSONEN	1	1	-	-	1	-	-	-	-	-	-	-	-	-	-	-
AUF SUCHE N.ERW.-T ERWERBSTÄTIGE	-	-	-	-	-	-	-	-	-	-	-	-	-	-	-	-
ERWERBSTÄTIGE TEILZEITERWERBSTAE	1	1	-	-	1	-	-	-	-	-	-	-	-	-	-	-

Personen mit ursprünglich und später erlerntem Beruf nach ihrer gegenwärtigen Tätigkeit sowie nach Alter, Geschlecht und Heimat

3.27 Ursprünglich erlernter Beruf Später erlernter Beruf Gegenwärtige Tätigkeit	Im gesamten	Männer							Frauen						
		Total	—34	35—39	40—49	50—59	60—64	65+	Total	—34	35—39	40—49	50—59	60—64	65+
		1	2	3	4	5	6	7	8	9	10	11	12	13	14
LIECHTENSTEINER															
670 UNTERNEHMER, DIREKTOREN, SCHAFFTSFUEHRER (PRIVATW)	1		1	-	-	1	-	-							
802 HAUSWARTE, PORTIERS (OHNE HOTELPORTIERS)	1		1	-	1	-	-	-							
NICHTAKTIVE	-	-	-	-	-	-	-	-	-	-	-	-	-	-	-
ERWERBSPERSONEN	1		1	-	1	-	-	-							
AUF SUCHE N. ERW.-T	-		-	-	-	-	-	-							
ERWERBSTAETIGE	1		1	-	1	-	-	-							
TEILZEITERVERBSTAE	-		-	-	-	-	-	-							
802 HAUSWARTE, PORTIERS (OHNE HOTELPORTIERS)	1		1	-	1	-	-	-							
841 POLIZISTEN, POL.-ASSISTENTIN	-		-	-	-	-	-	-							
NICHTAKTIVE	-		-	-	-	-	-	-	-	-	-	-	-	-	-
ERWERBSPERSONEN	-		-	-	-	-	-	-	-	-	-	-	-	-	-
AUF SUCHE N. ERW.-T	-		-	-	-	-	-	-	-	-	-	-	-	-	-
ERWERBSTAETIGE	-		-	-	-	-	-	-	-	-	-	-	-	-	-
TEILZEITERVERBSTAE	-		-	-	-	-	-	-	-	-	-	-	-	-	-
844 UEBRIGE BERUFE DER SICHE WAHRUNG UND ORDNUNGSPFLE	-		-	-	-	-	-	-	-	-	-	-	-	-	-
906 PHOTOGRAPHEN, KAMERALEUTE	1		1	-	1	-	-	-							
NICHTAKTIVE	1		1	-	1	-	-	-							
ERWERBSPERSONEN	1		1	-	1	-	-	-							
AUF SUCHE N. ERW.-T	-		-	-	-	-	-	-							
ERWERBSTAETIGE	1		1	-	1	-	-	-							
TEILZEITERVERBSTAE	-		-	-	-	-	-	-							
906 PHOTOGRAPHEN, KAMERALEUT	1		1	-	1	-	-	-							
954 WARENKONTROLLEURE, -SORTIERE	-		-	-	-	-	-	-							
NICHTAKTIVE	-		-	-	-	-	-	-	-	-	-	-	-	-	-
ERWERBSPERSONEN	-		-	-	-	-	-	-	-	-	-	-	-	-	-
AUF SUCHE N. ERW.-T	-		-	-	-	-	-	-	-	-	-	-	-	-	-
ERWERBSTAETIGE	-		-	-	-	-	-	-	-	-	-	-	-	-	-
TEILZEITERVERBSTAE	-		-	-	-	-	-	-	-	-	-	-	-	-	-
954 WARENKONTROLLEURE, -SORT	-		-	-	-	-	-	-	-	-	-	-	-	-	-
446 MASCHINENSCHLOSSER	12		12	-	3	6	3	-							
062 VETERINAERMEDIZIN	1		1	-	-	1	-	-							
NICHTAKTIVE	1		1	-	-	1	-	-							
ERWERBSPERSONEN	1		1	-	-	1	-	-							
AUF SUCHE N. ERW.-T	-		-	-	-	-	-	-							
ERWERBSTAETIGE	1		1	-	-	1	-	-							
TEILZEITERVERBSTAE	-		-	-	-	-	-	-							
892 TIERAERZTE	1		1	-	1	-	-	-							
073 ELEKTROINGENIEURWESEN	-		-	-	-	-	-	-							
NICHTAKTIVE	-		-	-	-	-	-	-	-	-	-	-	-	-	-
ERWERBSPERSONEN	-		-	-	-	-	-	-	-	-	-	-	-	-	-
AUF SUCHE N. ERW.-T	-		-	-	-	-	-	-	-	-	-	-	-	-	-
ERWERBSTAETIGE	-		-	-	-	-	-	-	-	-	-	-	-	-	-
TEILZEITERVERBSTAE	-		-	-	-	-	-	-	-	-	-	-	-	-	-
670 UNTERNEHMER, DIREKTOREN, SCHAFFTSFUEHRER (PRIVATW)	-		-	-	-	-	-	-							
082 MASCHINENBAU HTL	1		1	-	-	1	-	-							
NICHTAKTIVE	1		1	-	-	1	-	-							
ERWERBSPERSONEN	1		1	-	-	1	-	-							
AUF SUCHE N. ERW.-T	-		-	-	-	-	-	-							
ERWERBSTAETIGE	1		1	-	-	1	-	-							
TEILZEITERVERBSTAE	-		-	-	-	-	-	-							
614 MASCHINEN- U. FAHRZEUGIN HTL	-		-	-	-	-	-	-							
671 LEITENDE BEAMTE DER OEFF VERWALTUNG UND BETRIEBE	1		1	-	-	1	-	-							
094 ANDERE TECHNIK UND O.N.A. HT	-		-	-	-	-	-	-							
NICHTAKTIVE	-		-	-	-	-	-	-	-	-	-	-	-	-	-
ERWERBSPERSONEN	-		-	-	-	-	-	-	-	-	-	-	-	-	-
AUF SUCHE N. ERW.-T	-		-	-	-	-	-	-	-	-	-	-	-	-	-
ERWERBSTAETIGE	-		-	-	-	-	-	-	-	-	-	-	-	-	-
TEILZEITERVERBSTAE	-		-	-	-	-	-	-	-	-	-	-	-	-	-
614 MASCHINEN- U. FAHRZEUGIN HTL	-		-	-	-	-	-	-							
621 UEBRIGE ING.HTL (Z.B.REA VERFAHRENS- U. DRUCKEREI	-		-	-	-	-	-	-							
651 TECHNISCHE BETRIEBSLEITE	-		-	-	-	-	-	-							
102 MASCHINENBAU TS	1		1	-	1	-	-	-							
NICHTAKTIVE	1		1	-	1	-	-	-							
ERWERBSPERSONEN	1		1	-	1	-	-	-							
AUF SUCHE N. ERW.-T	-		-	-	-	-	-	-							
ERWERBSTAETIGE	1		1	-	1	-	-	-							
TEILZEITERVERBSTAE	-		-	-	-	-	-	-							
651 TECHNISCHE BETRIEBSLEITE	-		-	-	-	-	-	-							
670 UNTERNEHMER, DIREKTOREN SCHAFFTSFUEHRER (PRIVATW)	1		1	-	1	-	-	-							
106 ELEKTROTECHNIK, ELEKTRONIK, FORMATIONSTECHNIK, MESS- UND REGELTECHNIKUS	-		-	-	-	-	-	-							
NICHTAKTIVE	-		-	-	-	-	-	-	-	-	-	-	-	-	-
ERWERBSPERSONEN	-		-	-	-	-	-	-	-	-	-	-	-	-	-
AUF SUCHE N. ERW.-T	-		-	-	-	-	-	-	-	-	-	-	-	-	-
ERWERBSTAETIGE	-		-	-	-	-	-	-	-	-	-	-	-	-	-
TEILZEITERVERBSTAE	-		-	-	-	-	-	-	-	-	-	-	-	-	-
670 UNTERNEHMER, DIREKTOREN SCHAFFTSFUEHRER (PRIVATW)	-		-	-	-	-	-	-							
111 ANDERE TECHNIK ODER O.N.A. T	2		2	-	-	2	-	-							
NICHTAKTIVE	2		2	-	-	2	-	-							
ERWERBSPERSONEN	2		2	-	-	2	-	-							
AUF SUCHE N. ERW.-T	-		-	-	-	-	-	-							
ERWERBSTAETIGE	2		2	-	-	2	-	-							
TEILZEITERVERBSTAE	-		-	-	-	-	-	-							

Personen mit ursprünglich und später erlerntem Beruf nach ihrer gegenwärtigen Tätigkeit sowie nach Alter, Geschlecht und Heimat

3.27 Ursprünglich erlernter Beruf Später erlernter Beruf Gegenwärtige Tätigkeit	im ganzen	Männer							Frauen						
		Total	—24	25—39	40—49	50—59	60—64	65+	Total	—24	25—39	40—49	50—59	60—64	65+
		1	2	3	4	5	6	7	8	9	10	11	12	13	14
LIECHTENSTEINER															
639 UEBRIGE TECHNIKER	1	1	-	-	1	-	-	-	-	-	-	-	-	-	-
670 UNTERNEHMER, DIREKTOREN SCHAFTSFUEHRER (PRIVATW)	1	1	-	-	1	-	-	-	-	-	-	-	-	-	-
120 HOEHERE WIRTSCHAFTS- UND VER- TUNGSCHULE HWV NICHTAKTIVE	-	-	-	-	-	-	-	-	-	-	-	-	-	-	-
ERWERBSPERSONEN AUF SUCHE N. ERW.-T	-	-	-	-	-	-	-	-	-	-	-	-	-	-	-
ERWERBSTAETIGE	-	-	-	-	-	-	-	-	-	-	-	-	-	-	-
TEILZEITERWERBSTAE	-	-	-	-	-	-	-	-	-	-	-	-	-	-	-
670 UNTERNEHMER, DIREKTOREN SCHAFTSFUEHRER (PRIVATW)	-	-	-	-	-	-	-	-	-	-	-	-	-	-	-
123 SCHULE FUER SOZIALE ARBEIT NICHTAKTIVE	-	-	-	-	-	-	-	-	-	-	-	-	-	-	-
ERWERBSPERSONEN AUF SUCHE N. ERW.-T	-	-	-	-	-	-	-	-	-	-	-	-	-	-	-
ERWERBSTAETIGE	-	-	-	-	-	-	-	-	-	-	-	-	-	-	-
TEILZEITERWERBSTAE	-	-	-	-	-	-	-	-	-	-	-	-	-	-	-
943 SOZIALFUERSORGER, SOZIAL	-	-	-	-	-	-	-	-	-	-	-	-	-	-	-
135 SONSTIGE HANDELSCHULE, VER- KEHRSSCHULE NICHTAKTIVE	1	1	-	1	-	-	-	-	-	-	-	-	-	-	-
ERWERBSPERSONEN AUF SUCHE N. ERW.-T	1	1	-	1	-	-	-	-	-	-	-	-	-	-	-
ERWERBSTAETIGE	1	1	-	1	-	-	-	-	-	-	-	-	-	-	-
TEILZEITERWERBSTAE	1	1	-	1	-	-	-	-	-	-	-	-	-	-	-
457 MECHANIKER	1	1	-	1	-	-	-	-	-	-	-	-	-	-	-
081 TIEFBAU HTL	-	-	-	-	-	-	-	-	-	-	-	-	-	-	-
722 WERBEFACHLEUTE	-	-	-	-	-	-	-	-	-	-	-	-	-	-	-
305 SCHREINER (O.N.A.) NICHTAKTIVE	-	-	-	-	-	-	-	-	-	-	-	-	-	-	-
ERWERBSPERSONEN AUF SUCHE N. ERW.-T	-	-	-	-	-	-	-	-	-	-	-	-	-	-	-
ERWERBSTAETIGE	-	-	-	-	-	-	-	-	-	-	-	-	-	-	-
TEILZEITERWERBSTAE	-	-	-	-	-	-	-	-	-	-	-	-	-	-	-
308 MOBELSCHREINER	-	-	-	-	-	-	-	-	-	-	-	-	-	-	-
441 WERKZEUMACHER NICHTAKTIVE	-	-	-	-	-	-	-	-	-	-	-	-	-	-	-
ERWERBSPERSONEN AUF SUCHE N. ERW.-T	-	-	-	-	-	-	-	-	-	-	-	-	-	-	-
ERWERBSTAETIGE	-	-	-	-	-	-	-	-	-	-	-	-	-	-	-
TEILZEITERWERBSTAE	-	-	-	-	-	-	-	-	-	-	-	-	-	-	-
733 LASTWAGENFUEHRER, CHAUFF	-	-	-	-	-	-	-	-	-	-	-	-	-	-	-
457 MECHANIKER NICHTAKTIVE	1	1	-	-	-	1	-	-	-	-	-	-	-	-	-
ERWERBSPERSONEN AUF SUCHE N. ERW.-T	1	1	-	-	-	1	-	-	-	-	-	-	-	-	-
ERWERBSTAETIGE	1	1	-	-	-	1	-	-	-	-	-	-	-	-	-
TEILZEITERWERBSTAE	1	1	-	-	-	1	-	-	-	-	-	-	-	-	-
653 LABORANTEN (OHNE MEDIZIN UND PHOTOLABORANTEN)	1	1	-	-	-	1	-	-	-	-	-	-	-	-	-
471 FERNMELDE- UND ELEKTRONIK- APPARATEMONTEURS (FEAM) NICHTAKTIVE	-	-	-	-	-	-	-	-	-	-	-	-	-	-	-
ERWERBSPERSONEN AUF SUCHE N. ERW.-T	-	-	-	-	-	-	-	-	-	-	-	-	-	-	-
ERWERBSTAETIGE	-	-	-	-	-	-	-	-	-	-	-	-	-	-	-
TEILZEITERWERBSTAE	-	-	-	-	-	-	-	-	-	-	-	-	-	-	-
428 DECOLLETEURE	-	-	-	-	-	-	-	-	-	-	-	-	-	-	-
639 UEBRIGE TECHNIKER NICHTAKTIVE	-	-	-	-	-	-	-	-	-	-	-	-	-	-	-
ERWERBSPERSONEN AUF SUCHE N. ERW.-T	-	-	-	-	-	-	-	-	-	-	-	-	-	-	-
ERWERBSTAETIGE	-	-	-	-	-	-	-	-	-	-	-	-	-	-	-
TEILZEITERWERBSTAE	-	-	-	-	-	-	-	-	-	-	-	-	-	-	-
665 SONSTIGE TECHNISCHE FACH UND BERATER	-	-	-	-	-	-	-	-	-	-	-	-	-	-	-
655 KONSTRUKTEURE (OHNE ING., TEC NICHTAKTIVE	-	-	-	-	-	-	-	-	-	-	-	-	-	-	-
ERWERBSPERSONEN AUF SUCHE N. ERW.-T	-	-	-	-	-	-	-	-	-	-	-	-	-	-	-
ERWERBSTAETIGE	-	-	-	-	-	-	-	-	-	-	-	-	-	-	-
TEILZEITERWERBSTAE	-	-	-	-	-	-	-	-	-	-	-	-	-	-	-
655 KONSTRUKTEURE (OHNE ING.)	-	-	-	-	-	-	-	-	-	-	-	-	-	-	-
665 SONSTIGE TECHNISCHE FACHKRAE UND BERATER NICHTAKTIVE	-	-	-	-	-	-	-	-	-	-	-	-	-	-	-
ERWERBSPERSONEN AUF SUCHE N. ERW.-T	-	-	-	-	-	-	-	-	-	-	-	-	-	-	-
ERWERBSTAETIGE	-	-	-	-	-	-	-	-	-	-	-	-	-	-	-
TEILZEITERWERBSTAE	-	-	-	-	-	-	-	-	-	-	-	-	-	-	-
665 SONSTIGE TECHNISCHE FACH UND BERATER	-	-	-	-	-	-	-	-	-	-	-	-	-	-	-
680 KAUFMAENNISCHE ANGESTELLTE NICHTAKTIVE	-	-	-	-	-	-	-	-	-	-	-	-	-	-	-
ERWERBSPERSONEN AUF SUCHE N. ERW.-T	-	-	-	-	-	-	-	-	-	-	-	-	-	-	-
ERWERBSTAETIGE	-	-	-	-	-	-	-	-	-	-	-	-	-	-	-
TEILZEITERWERBSTAE	-	-	-	-	-	-	-	-	-	-	-	-	-	-	-
670 UNTERNEHMER, DIREKTOREN SCHAFTSFUEHRER (PRIVATW)	-	-	-	-	-	-	-	-	-	-	-	-	-	-	-
680 KAUFMAENNISCHE ANGESTELL	-	-	-	-	-	-	-	-	-	-	-	-	-	-	-
682 SONST. BUEROPERSONAL (ANGELE NICHTAKTIVE	1	1	-	-	-	1	-	-	-	-	-	-	-	-	-
ERWERBSPERSONEN AUF SUCHE N. ERW.-T	1	1	-	-	-	1	-	-	-	-	-	-	-	-	-
ERWERBSTAETIGE	1	1	-	-	-	1	-	-	-	-	-	-	-	-	-
TEILZEITERWERBSTAE	1	1	-	-	-	1	-	-	-	-	-	-	-	-	-

Personen mit ursprünglich und später erlerntem Beruf nach ihrer gegenwärtigen Tätigkeit sowie nach Alter, Geschlecht und Heimat

3.27 Ursprünglich erlernter Beruf Später erlernter Beruf Gegenwärtige Tätigkeit	Im ganzen	Männer							Frauen							
		Total	—24	25—39	40—49	50—59	60—64	65+	Total	—24	25—39	40—49	50—59	60—64	65+	
		1	2	3	4	5	6	7	8	9	10	11	12	13	14	15
LIECHTENSTEINER																
082 MASCHINENBAU HTL	-	-	-	-	-	-	-	-	-	-	-	-	-	-	-	-
714 UEBR. KAUFLEUTE UND GESC FUEHRER IN GROSS- U.DETA	1	1	-	-	-	-	1	-	-	-	-	-	-	-	-	-
685 KALKULATOREN NICHTAKTIVE	1	1	-	-	1	-	-	-	-	-	-	-	-	-	-	-
ERWERBSPERSONEN	1	1	-	-	1	-	-	-	-	-	-	-	-	-	-	-
AUF SUCHE N.ERW.-T	-	-	-	-	-	-	-	-	-	-	-	-	-	-	-	-
ERWERBSTAETIGE	1	1	-	-	1	-	-	-	-	-	-	-	-	-	-	-
TEILZEITERWERBSTAE	-	-	-	-	-	-	-	-	-	-	-	-	-	-	-	-
085 HEIZUNGS-, LUEFTUNGS-, K TECHNIK HTL	1	1	-	-	1	-	-	-	-	-	-	-	-	-	-	-
703 VERKAEUFER NICHTAKTIVE	-	-	-	-	-	-	-	-	-	-	-	-	-	-	-	-
ERWERBSPERSONEN	-	-	-	-	-	-	-	-	-	-	-	-	-	-	-	-
AUF SUCHE N.ERW.-T	-	-	-	-	-	-	-	-	-	-	-	-	-	-	-	-
ERWERBSTAETIGE	-	-	-	-	-	-	-	-	-	-	-	-	-	-	-	-
TEILZEITERWERBSTAE	-	-	-	-	-	-	-	-	-	-	-	-	-	-	-	-
714 UEBR. KAUFLEUTE UND GESC FUEHRER IN GROSS- U.DETA	-	-	-	-	-	-	-	-	-	-	-	-	-	-	-	-
733 LASTWAGENFUEHRER, CHAUFFEURE NICHTAKTIVE	-	-	-	-	-	-	-	-	-	-	-	-	-	-	-	-
ERWERBSPERSONEN	-	-	-	-	-	-	-	-	-	-	-	-	-	-	-	-
AUF SUCHE N.ERW.-T	-	-	-	-	-	-	-	-	-	-	-	-	-	-	-	-
ERWERBSTAETIGE	-	-	-	-	-	-	-	-	-	-	-	-	-	-	-	-
TEILZEITERWERBSTAE	-	-	-	-	-	-	-	-	-	-	-	-	-	-	-	-
480 UEBRIGE METALLHERSTELLER —BEARBEITER, MASCHINENBA UND ELEKTROWERKER	-	-	-	-	-	-	-	-	-	-	-	-	-	-	-	-
790 KOECHE NICHTAKTIVE	-	-	-	-	-	-	-	-	-	-	-	-	-	-	-	-
ERWERBSPERSONEN	-	-	-	-	-	-	-	-	-	-	-	-	-	-	-	-
AUF SUCHE N.ERW.-T	-	-	-	-	-	-	-	-	-	-	-	-	-	-	-	-
ERWERBSTAETIGE	-	-	-	-	-	-	-	-	-	-	-	-	-	-	-	-
TEILZEITERWERBSTAE	-	-	-	-	-	-	-	-	-	-	-	-	-	-	-	-
446 MASCHINENSCHLOSSER	-	-	-	-	-	-	-	-	-	-	-	-	-	-	-	-
841 POLIZISTEN, POL.-ASSISTENTIN NICHTAKTIVE	2	2	-	-	-	2	-	-	-	-	-	-	-	-	-	-
ERWERBSPERSONEN	2	2	-	-	-	2	-	-	-	-	-	-	-	-	-	-
AUF SUCHE N.ERW.-T	-	-	-	-	-	-	-	-	-	-	-	-	-	-	-	-
ERWERBSTAETIGE	2	2	-	-	-	2	-	-	-	-	-	-	-	-	-	-
TEILZEITERWERBSTAE	-	-	-	-	-	-	-	-	-	-	-	-	-	-	-	-
841 POLIZISTEN, POL.-ASSISTE	2	2	-	-	-	2	-	-	-	-	-	-	-	-	-	-
924 BERUFS- UND FACHSCHULLEHRER NICHTAKTIVE	1	1	-	1	-	-	-	-	-	-	-	-	-	-	-	-
ERWERBSPERSONEN	1	1	-	1	-	-	-	-	-	-	-	-	-	-	-	-
AUF SUCHE N.ERW.-T	-	-	-	-	-	-	-	-	-	-	-	-	-	-	-	-
ERWERBSTAETIGE	1	1	-	1	-	-	-	-	-	-	-	-	-	-	-	-
TEILZEITERWERBSTAE	-	-	-	-	-	-	-	-	-	-	-	-	-	-	-	-
924 BERUFS- UND FACHSCHULLEH	1	1	-	1	-	-	-	-	-	-	-	-	-	-	-	-
928 TURN- SPORTLEHRER NICHTAKTIVE	-	-	-	-	-	-	-	-	-	-	-	-	-	-	-	-
ERWERBSPERSONEN	-	-	-	-	-	-	-	-	-	-	-	-	-	-	-	-
AUF SUCHE N.ERW.-T	-	-	-	-	-	-	-	-	-	-	-	-	-	-	-	-
ERWERBSTAETIGE	-	-	-	-	-	-	-	-	-	-	-	-	-	-	-	-
TEILZEITERWERBSTAE	-	-	-	-	-	-	-	-	-	-	-	-	-	-	-	-
446 MASCHINENSCHLOSSER	-	-	-	-	-	-	-	-	-	-	-	-	-	-	-	-
929 AUTOFAHRLEHRER NICHTAKTIVE	-	-	-	-	-	-	-	-	-	-	-	-	-	-	-	-
ERWERBSPERSONEN	-	-	-	-	-	-	-	-	-	-	-	-	-	-	-	-
AUF SUCHE N.ERW.-T	-	-	-	-	-	-	-	-	-	-	-	-	-	-	-	-
ERWERBSTAETIGE	-	-	-	-	-	-	-	-	-	-	-	-	-	-	-	-
TEILZEITERWERBSTAE	-	-	-	-	-	-	-	-	-	-	-	-	-	-	-	-
780 GASTWIRTE, HOTELIERS	-	-	-	-	-	-	-	-	-	-	-	-	-	-	-	-
447 GROSSAPPARATESCHLOSSER	1	1	-	1	-	-	-	-	-	-	-	-	-	-	-	-
062 VETERINAERMEDIZIN NICHTAKTIVE	-	-	-	-	-	-	-	-	-	-	-	-	-	-	-	-
ERWERBSPERSONEN	-	-	-	-	-	-	-	-	-	-	-	-	-	-	-	-
AUF SUCHE N.ERW.-T	-	-	-	-	-	-	-	-	-	-	-	-	-	-	-	-
ERWERBSTAETIGE	-	-	-	-	-	-	-	-	-	-	-	-	-	-	-	-
TEILZEITERWERBSTAE	-	-	-	-	-	-	-	-	-	-	-	-	-	-	-	-
852 TIERAERZTE	-	-	-	-	-	-	-	-	-	-	-	-	-	-	-	-
471 FERNMELDE- UND ELEKTRONIK- APPARATEMONTEURS (FEAM) NICHTAKTIVE	1	1	-	1	-	-	-	-	-	-	-	-	-	-	-	-
ERWERBSPERSONEN	1	1	-	1	-	-	-	-	-	-	-	-	-	-	-	-
AUF SUCHE N.ERW.-T	-	-	-	-	-	-	-	-	-	-	-	-	-	-	-	-
ERWERBSTAETIGE	1	1	-	1	-	-	-	-	-	-	-	-	-	-	-	-
TEILZEITERWERBSTAE	-	-	-	-	-	-	-	-	-	-	-	-	-	-	-	-
471 FERNMELDE- UND ELEKTRONI APPARATEMONTEURS (FEAM)	1	1	-	1	-	-	-	-	-	-	-	-	-	-	-	-
655 KONSTRUKTEURE (OHNE ING.,TEC NICHTAKTIVE	-	-	-	-	-	-	-	-	-	-	-	-	-	-	-	-
ERWERBSPERSONEN	-	-	-	-	-	-	-	-	-	-	-	-	-	-	-	-
AUF SUCHE N.ERW.-T	-	-	-	-	-	-	-	-	-	-	-	-	-	-	-	-
ERWERBSTAETIGE	-	-	-	-	-	-	-	-	-	-	-	-	-	-	-	-
TEILZEITERWERBSTAE	-	-	-	-	-	-	-	-	-	-	-	-	-	-	-	-
655 KONSTRUKTEURE (OHNE ING.	-	-	-	-	-	-	-	-	-	-	-	-	-	-	-	-
450 KONSTRUKTIONSSCHLOSSER	1	1	-	1	-	-	-	-	-	-	-	-	-	-	-	-
133 MATURITAETSSCHULE NICHTAKTIVE	-	-	-	-	-	-	-	-	-	-	-	-	-	-	-	-
ERWERBSPERSONEN	-	-	-	-	-	-	-	-	-	-	-	-	-	-	-	-
AUF SUCHE N.ERW.-T	-	-	-	-	-	-	-	-	-	-	-	-	-	-	-	-
ERWERBSTAETIGE	-	-	-	-	-	-	-	-	-	-	-	-	-	-	-	-
TEILZEITERWERBSTAE	-	-	-	-	-	-	-	-	-	-	-	-	-	-	-	-

Personen mit ursprünglich und später erlerntem Beruf nach ihrer gegenwärtigen Tätigkeit sowie nach Alter, Geschlecht und Heimat

3.27 Ursprünglich erlernter Beruf Später erlernter Beruf Gegenwärtige Tätigkeit	Im ganzen	Männer							Frauen							
		Total	-34	25-39	40-49	50-59	60-64	65+	Total	-34	25-39	40-49	50-59	60-64	65+	
		1	2	3	4	5	6	7	8	9	10	11	12	13	14	15
LIECHTENSTEINER																
477 SANITAERINSTALLATEURE NICHTAKTIVE	2	2	-	-	2	-	-	-	-	-	-	-	-	-	-	-
ERWERBSPERSONEN AUF SUCHE N. ERW.-T	2	2	-	-	2	-	-	-	-	-	-	-	-	-	-	-
ERWERBSTAETIGE TEILZEITERWERBSTAE	2	2	-	-	2	-	-	-	-	-	-	-	-	-	-	-
477 SANITAERINSTALLATEURE	2	2	-	-	2	-	-	-	-	-	-	-	-	-	-	-
541 ZAHNTECHNIKER NICHTAKTIVE	-	-	-	-	-	-	-	-	-	-	-	-	-	-	-	-
ERWERBSPERSONEN AUF SUCHE N. ERW.-T	-	-	-	-	-	-	-	-	-	-	-	-	-	-	-	-
ERWERBSTAETIGE TEILZEITERWERBSTAE	-	-	-	-	-	-	-	-	-	-	-	-	-	-	-	-
665 SONSTIGE TECHNISCHE FACH UND BERATER	-	-	-	-	-	-	-	-	-	-	-	-	-	-	-	-
650 SONSTIGE TECHNISCHE ZEICHNER NICHTAKTIVE	1	1	-	1	-	-	-	-	-	-	-	-	-	-	-	-
ERWERBSPERSONEN AUF SUCHE N. ERW.-T	1	1	-	1	-	-	-	-	-	-	-	-	-	-	-	-
ERWERBSTAETIGE TEILZEITERWERBSTAE	1	1	-	1	-	-	-	-	-	-	-	-	-	-	-	-
640 HOCH- UND TIEFBAUZEICHNE	1	1	-	1	-	-	-	-	-	-	-	-	-	-	-	-
655 KONSTRUKTEURE (OHNE ING., TEC NICHTAKTIVE	1	1	-	-	1	-	-	-	-	-	-	-	-	-	-	-
ERWERBSPERSONEN AUF SUCHE N. ERW.-T	1	1	-	-	1	-	-	-	-	-	-	-	-	-	-	-
ERWERBSTAETIGE TEILZEITERWERBSTAE	1	1	-	-	1	-	-	-	-	-	-	-	-	-	-	-
903 GRAPHIKER, ZEICHNER GRAP KUNSTLERISCHER RICHTUNG	1	1	-	-	1	-	-	-	-	-	-	-	-	-	-	-
680 KAUFMAENNISCHE ANGESTELLTE NICHTAKTIVE	1	1	-	-	1	-	-	-	-	-	-	-	-	-	-	-
ERWERBSPERSONEN AUF SUCHE N. ERW.-T	1	1	-	-	1	-	-	-	-	-	-	-	-	-	-	-
ERWERBSTAETIGE TEILZEITERWERBSTAE	1	1	-	-	1	-	-	-	-	-	-	-	-	-	-	-
680 KAUFMAENNISCHE ANGESTELL	1	1	-	-	1	-	-	-	-	-	-	-	-	-	-	-
682 SONST. BUEROPERSONAL (ANGELE NICHTAKTIVE	1	1	-	1	-	-	-	-	-	-	-	-	-	-	-	-
ERWERBSPERSONEN AUF SUCHE N. ERW.-T	1	1	-	1	-	-	-	-	-	-	-	-	-	-	-	-
ERWERBSTAETIGE TEILZEITERWERBSTAE	1	1	-	1	-	-	-	-	-	-	-	-	-	-	-	-
082 MASCHINENBAU HTL	1	1	-	1	-	-	-	-	-	-	-	-	-	-	-	-
733 LASTWAGENFUEHRER, CHAUFFEURE NICHTAKTIVE	2	2	1	-	1	-	-	-	-	-	-	-	-	-	-	-
ERWERBSPERSONEN AUF SUCHE N. ERW.-T	2	2	1	-	1	-	-	-	-	-	-	-	-	-	-	-
ERWERBSTAETIGE TEILZEITERWERBSTAE	2	2	1	-	1	-	-	-	-	-	-	-	-	-	-	-
733 LASTWAGENFUEHRER, CHAUFF	2	2	1	-	1	-	-	-	-	-	-	-	-	-	-	-
780 GASTWIRTE, HOTELIERS NICHTAKTIVE	1	1	-	-	1	-	1	-	-	-	-	-	-	-	-	-
ERWERBSPERSONEN AUF SUCHE N. ERW.-T	1	1	-	-	1	-	1	-	-	-	-	-	-	-	-	-
ERWERBSTAETIGE TEILZEITERWERBSTAE	1	1	-	-	1	-	1	-	-	-	-	-	-	-	-	-
780 GASTWIRTE, HOTELIERS	1	1	-	-	1	-	1	-	-	-	-	-	-	-	-	-
787 KELLNER, SERVIERTOECHTER NICHTAKTIVE	-	-	-	-	-	-	-	-	-	-	-	-	-	-	-	-
ERWERBSPERSONEN AUF SUCHE N. ERW.-T	-	-	-	-	-	-	-	-	-	-	-	-	-	-	-	-
ERWERBSTAETIGE TEILZEITERWERBSTAE	-	-	-	-	-	-	-	-	-	-	-	-	-	-	-	-
087 ELEKTROTECHNIK, ELEKTRON	-	-	-	-	-	-	-	-	-	-	-	-	-	-	-	-
841 POLIZISTEN, POL.-ASSISTENTIN NICHTAKTIVE	1	1	-	1	-	-	-	-	-	-	-	-	-	-	-	-
ERWERBSPERSONEN AUF SUCHE N. ERW.-T	1	1	-	1	-	-	-	-	-	-	-	-	-	-	-	-
ERWERBSTAETIGE TEILZEITERWERBSTAE	1	1	-	1	-	-	-	-	-	-	-	-	-	-	-	-
841 POLIZISTEN, POL.-ASSISTE	1	1	-	1	-	-	-	-	-	-	-	-	-	-	-	-
871 SONSTIGE KRANKENPFLEGE- UND HEILBEHANDLUNGSHELFER NICHTAKTIVE	1	1	-	1	-	-	-	-	-	-	-	-	-	-	-	-
ERWERBSPERSONEN AUF SUCHE N. ERW.-T	1	1	-	1	-	-	-	-	-	-	-	-	-	-	-	-
ERWERBSTAETIGE TEILZEITERWERBSTAE	1	1	-	1	-	-	-	-	-	-	-	-	-	-	-	-
871 SONSTIGE KRANKENPFLEGE- HEILBEHANDLUNGSHELFER	1	1	-	1	-	-	-	-	-	-	-	-	-	-	-	-
452 INDUSTRIESPENGLER	-	-	-	-	-	-	-	-	-	-	-	-	-	-	-	-
111 ANDERE TECHNIK ODER O.N.A. T NICHTAKTIVE	-	-	-	-	-	-	-	-	-	-	-	-	-	-	-	-
ERWERBSPERSONEN AUF SUCHE N. ERW.-T	-	-	-	-	-	-	-	-	-	-	-	-	-	-	-	-
ERWERBSTAETIGE TEILZEITERWERBSTAE	-	-	-	-	-	-	-	-	-	-	-	-	-	-	-	-
639 UEBRIGE TECHNIKER	-	-	-	-	-	-	-	-	-	-	-	-	-	-	-	-
453 KAROSSERIEPENGLER	-	-	-	-	-	-	-	-	-	-	-	-	-	-	-	-
434 SCHWEISSER NICHTAKTIVE	-	-	-	-	-	-	-	-	-	-	-	-	-	-	-	-
ERWERBSPERSONEN AUF SUCHE N. ERW.-T	-	-	-	-	-	-	-	-	-	-	-	-	-	-	-	-
ERWERBSTAETIGE TEILZEITERWERBSTAE	-	-	-	-	-	-	-	-	-	-	-	-	-	-	-	-
425 DREHER	-	-	-	-	-	-	-	-	-	-	-	-	-	-	-	-
454 SPENGLER (BAUSPENGLER)	3	3	-	1	2	-	-	-	-	-	-	-	-	-	-	-

Personen mit ursprünglich und später erlerntem Beruf nach ihrer gegenwärtigen Tätigkeit sowie nach Alter, Geschlecht und Heimat

3.27 Ursprünglich erlernter Beruf Später erlernter Beruf Gegenwärtige Tätigkeit	Im gesamt	Männer							Frauen							
		Total	—24	25—39	40—49	50—59	60—64	65+	Total	—24	25—39	40—49	50—59	60—64	65+	
		1	2	3	4	5	6	7	8	9	10	11	12	13	14	15
LIECHTENSTEINER																
434 SCHWEISSER NICHTAKTIVE ERWERBSPERSONEN AUF SUCHE N. ERW.-T ERWERBSTÄTIGE TEILZEITERWERBSTAE	-	-	-	-	-	-	-	-	-	-	-	-	-	-	-	-
451 SONSTIGE SCHLOSSER	-	-	-	-	-	-	-	-	-	-	-	-	-	-	-	-
477 SANITAERINSTALLATEURE NICHTAKTIVE ERWERBSPERSONEN AUF SUCHE N. ERW.-T ERWERBSTÄTIGE TEILZEITERWERBSTAE	2	2	-	1	1	-	-	-	-	-	-	-	-	-	-	-
454 SPENGLER (BAUSPENGLER)	1	1	-	1	-	-	-	-	-	-	-	-	-	-	-	-
476 HEIZUNGSMONTEURE	1	1	-	-	1	-	-	-	-	-	-	-	-	-	-	-
647 SANITAERZEICHNER NICHTAKTIVE ERWERBSPERSONEN AUF SUCHE N. ERW.-T ERWERBSTÄTIGE TEILZEITERWERBSTAE	1	1	-	-	1	-	-	-	-	-	-	-	-	-	-	-
647 SANITAERZEICHNER	1	1	-	-	1	-	-	-	-	-	-	-	-	-	-	-
57 MECHANIKER	52	52	2	31	14	2	1	2								
082 MASCHINENBAU HTL NICHTAKTIVE ERWERBSPERSONEN AUF SUCHE N. ERW.-T ERWERBSTÄTIGE TEILZEITERWERBSTAE	2	2	-	1	1	-	-	-	-	-	-	-	-	-	-	-
614 MASCHINEN- U. FAHRZEUGIN HTL	1	1	-	-	1	-	-	-	-	-	-	-	-	-	-	-
621 UEBRIGE ING. HTL (Z. B. REA VERFAHRENS- U. DRUCKEREI)	1	1	-	1	-	-	-	-	-	-	-	-	-	-	-	-
670 UNTERNEHMER, DIREKTOREN SCHAEFTSFUEHRER (PRIVATW)	-	-	-	-	-	-	-	-	-	-	-	-	-	-	-	-
692 ANDERE BERUFE DER AUTOMA DATENVERARBEITUNG	-	-	-	-	-	-	-	-	-	-	-	-	-	-	-	-
722 WERBEFACHLEUTE	-	-	-	-	-	-	-	-	-	-	-	-	-	-	-	-
094 ANDERE TECHNIK UND O.N.A. HT NICHTAKTIVE ERWERBSPERSONEN AUF SUCHE N. ERW.-T ERWERBSTÄTIGE TEILZEITERWERBSTAE	8	8	-	4	1	2	-	1	-	-	-	-	-	-	-	-
614 MASCHINEN- U. FAHRZEUGIN HTL	1	1	-	1	-	-	-	-	-	-	-	-	-	-	-	-
621 UEBRIGE ING. HTL (Z. B. REA VERFAHRENS- U. DRUCKEREI)	3	3	-	2	1	-	-	-	-	-	-	-	-	-	-	-
651 TECHNISCHE BETRIEBSLEITE	1	1	-	-	-	1	-	-	-	-	-	-	-	-	-	-
722 WERBEFACHLEUTE	-	-	-	-	-	-	-	-	-	-	-	-	-	-	-	-
733 LASTWAGENFUEHRER, CHAUFF	1	1	-	-	-	1	-	-	-	-	-	-	-	-	-	-
780 GASTWIRTE, HOTELIERS	1	1	-	1	-	-	-	-	-	-	-	-	-	-	-	-
102 MASCHINENBAU TS NICHTAKTIVE ERWERBSPERSONEN AUF SUCHE N. ERW.-T ERWERBSTÄTIGE TEILZEITERWERBSTAE	2	2	-	1	1	-	-	-	-	-	-	-	-	-	-	-
635 MASCHINENBAUTECHNIKER	1	1	-	-	1	-	-	-	-	-	-	-	-	-	-	-
655 KONSTRUKTEURE (OHNE ING.)	-	-	-	-	-	-	-	-	-	-	-	-	-	-	-	-
665 SONSTIGE TECHNISCHE FACH UND BERATER	1	1	-	1	-	-	-	-	-	-	-	-	-	-	-	-
670 UNTERNEHMER, DIREKTOREN SCHAEFTSFUEHRER (PRIVATW)	-	-	-	-	-	-	-	-	-	-	-	-	-	-	-	-
106 ELEKTROTECHNIK, ELEKTRONIK, FORMATIONSTECHNIK, MESS- UND REGLTECHNIK TS NICHTAKTIVE ERWERBSPERSONEN AUF SUCHE N. ERW.-T ERWERBSTÄTIGE TEILZEITERWERBSTAE	1	1	1	-	-	-	-	-	-	-	-	-	-	-	-	-
479 SONSTIGE MONTEURE	1	1	1	-	-	-	-	-	-	-	-	-	-	-	-	-
109 TEXTIL-, BEKLEIDUNGSTECHNIK T NICHTAKTIVE ERWERBSPERSONEN AUF SUCHE N. ERW.-T ERWERBSTÄTIGE TEILZEITERWERBSTAE	1	1	-	-	1	-	-	-	-	-	-	-	-	-	-	-
264 UEBRIGE TEXTILARBEITER	1	1	-	-	1	-	-	-	-	-	-	-	-	-	-	-
110 BETRIEBSTECHNIK TS NICHTAKTIVE ERWERBSPERSONEN AUF SUCHE N. ERW.-T ERWERBSTÄTIGE TEILZEITERWERBSTAE	-	-	-	-	-	-	-	-	-	-	-	-	-	-	-	-
630 BETRIEBSTECHNIKER	-	-	-	-	-	-	-	-	-	-	-	-	-	-	-	-
651 TECHNISCHE BETRIEBSLEITE	-	-	-	-	-	-	-	-	-	-	-	-	-	-	-	-

Personen mit ursprünglich und später erlerntem Beruf nach ihrer gegenwärtigen Tätigkeit sowie nach Alter, Geschlecht und Heimat

3.27 Ursprünglich erlernter Beruf Später erlernter Beruf Gegenwärtige Tätigkeit	Im ganzen	Männer							Frauen							
		Total	-24	25-39	40-49	50-59	60-64	65+	Total	-24	25-39	40-49	50-59	60-64	65+	
		1	2	3	4	5	6	7	8	9	10	11	12	13	14	15
LIECHTENSTEINER																
111 ANDERE TECHNIK ODER O.N.A. T NICHTAKTIVE ERWERBSPERSONEN	3	3	-	1	2	-	-	-	-	-	-	-	-	-	-	-
AUF SUCHE N.ERW.-T	3	3	-	1	2	-	-	-	-	-	-	-	-	-	-	-
ERWERBSTÄETIGE	3	3	-	1	2	-	-	-	-	-	-	-	-	-	-	-
TEILZEITERWERBSTAE	3	3	-	1	2	-	-	-	-	-	-	-	-	-	-	-
639 UEBRIGE TECHNIKER	2	2	-	-	2	-	-	-	-	-	-	-	-	-	-	-
670 UNTERNEHMER, DIREKTOREN SCHAEFTSFUEHRER (PRIVATW)	1	1	-	1	-	-	-	-	-	-	-	-	-	-	-	-
120 HOEHERE WIRTSCHAFTS- UND VER TUNOSSCHULE HWV NICHTAKTIVE ERWERBSPERSONEN	-	-	-	-	-	-	-	-	-	-	-	-	-	-	-	-
AUF SUCHE N.ERW.-T	-	-	-	-	-	-	-	-	-	-	-	-	-	-	-	-
ERWERBSTÄETIGE	-	-	-	-	-	-	-	-	-	-	-	-	-	-	-	-
TEILZEITERWERBSTAE	-	-	-	-	-	-	-	-	-	-	-	-	-	-	-	-
665 SONSTIGE TECHNISCHE FACH UND BERATER	-	-	-	-	-	-	-	-	-	-	-	-	-	-	-	-
130 LEHRERSEMINAR NICHTAKTIVE ERWERBSPERSONEN	1	1	-	1	-	-	-	-	-	-	-	-	-	-	-	-
AUF SUCHE N.ERW.-T	1	1	-	1	-	-	-	-	-	-	-	-	-	-	-	-
ERWERBSTÄETIGE	1	1	-	1	-	-	-	-	-	-	-	-	-	-	-	-
TEILZEITERWERBSTAE	1	1	-	1	-	-	-	-	-	-	-	-	-	-	-	-
923 PRIMARLEHRER	1	1	-	1	-	-	-	-	-	-	-	-	-	-	-	-
134 HANDELSCHULE MIT ANERKANNT DIPLOM NICHTAKTIVE ERWERBSPERSONEN	2	2	-	1	1	-	-	-	-	-	-	-	-	-	-	-
AUF SUCHE N.ERW.-T	2	2	-	1	1	-	-	-	-	-	-	-	-	-	-	-
ERWERBSTÄETIGE	2	2	-	1	1	-	-	-	-	-	-	-	-	-	-	-
TEILZEITERWERBSTAE	2	2	-	1	1	-	-	-	-	-	-	-	-	-	-	-
680 KAUFMAENNISCHE ANGESTELL	1	1	-	1	-	-	-	-	-	-	-	-	-	-	-	-
714 UEBR. KAUFLEUTE UND OESC FUEHRER IN GROSS- U.DETA	1	1	-	-	1	-	-	-	-	-	-	-	-	-	-	-
135 SONSTIGE HANDELSCHULE. VER- KEHRSSCHULE NICHTAKTIVE ERWERBSPERSONEN	4	4	-	4	-	-	-	-	-	-	-	-	-	-	-	-
AUF SUCHE N.ERW.-T	4	4	-	4	-	-	-	-	-	-	-	-	-	-	-	-
ERWERBSTÄETIGE	4	4	-	4	-	-	-	-	-	-	-	-	-	-	-	-
TEILZEITERWERBSTAE	1	1	-	1	-	-	-	-	-	-	-	-	-	-	-	-
457 MECHANIKER	-	-	-	-	-	-	-	-	-	-	-	-	-	-	-	-
665 SONSTIGE TECHNISCHE FACH UND BERATER	-	-	-	-	-	-	-	-	-	-	-	-	-	-	-	-
081 TIEFBAU HTL	3	3	-	3	-	-	-	-	-	-	-	-	-	-	-	-
700 EINKAEUFER	-	-	-	-	-	-	-	-	-	-	-	-	-	-	-	-
733 LASTWAGENFUEHRER, CHAUFF	1	1	-	1	-	-	-	-	-	-	-	-	-	-	-	-
425 DREHER NICHTAKTIVE ERWERBSPERSONEN	-	-	-	-	-	-	-	-	-	-	-	-	-	-	-	-
AUF SUCHE N.ERW.-T	-	-	-	-	-	-	-	-	-	-	-	-	-	-	-	-
ERWERBSTÄETIGE	-	-	-	-	-	-	-	-	-	-	-	-	-	-	-	-
TEILZEITERWERBSTAE	-	-	-	-	-	-	-	-	-	-	-	-	-	-	-	-
802 HAUSWARTE, PORTIERS (OHNE HOTELPORTIERS)	-	-	-	-	-	-	-	-	-	-	-	-	-	-	-	-
895 PERSONALFACHLEUTE	-	-	-	-	-	-	-	-	-	-	-	-	-	-	-	-
434 SCHWEISSER NICHTAKTIVE ERWERBSPERSONEN	1	1	1	-	-	-	-	-	-	-	-	-	-	-	-	-
AUF SUCHE N.ERW.-T	1	1	1	-	-	-	-	-	-	-	-	-	-	-	-	-
ERWERBSTÄETIGE	1	1	1	-	-	-	-	-	-	-	-	-	-	-	-	-
TEILZEITERWERBSTAE	1	1	1	-	-	-	-	-	-	-	-	-	-	-	-	-
434 SCHWEISSER	1	1	1	-	-	-	-	-	-	-	-	-	-	-	-	-
435 LOETER (NICHT SPENGLER) NICHTAKTIVE ERWERBSPERSONEN	-	-	-	-	-	-	-	-	-	-	-	-	-	-	-	-
AUF SUCHE N.ERW.-T	-	-	-	-	-	-	-	-	-	-	-	-	-	-	-	-
ERWERBSTÄETIGE	-	-	-	-	-	-	-	-	-	-	-	-	-	-	-	-
TEILZEITERWERBSTAE	-	-	-	-	-	-	-	-	-	-	-	-	-	-	-	-
435 LOETER (NICHT SPENGLER)	-	-	-	-	-	-	-	-	-	-	-	-	-	-	-	-
441 WERKZEUGMACHER NICHTAKTIVE ERWERBSPERSONEN	1	1	-	1	-	-	-	-	-	-	-	-	-	-	-	-
AUF SUCHE N.ERW.-T	1	1	-	1	-	-	-	-	-	-	-	-	-	-	-	-
ERWERBSTÄETIGE	1	1	-	1	-	-	-	-	-	-	-	-	-	-	-	-
TEILZEITERWERBSTAE	1	1	-	1	-	-	-	-	-	-	-	-	-	-	-	-
446 MASCHINENSCHLOSSER	1	1	-	1	-	-	-	-	-	-	-	-	-	-	-	-
450 KONSTRUKTIONSSCHLOSSER NICHTAKTIVE ERWERBSPERSONEN	-	-	-	-	-	-	-	-	-	-	-	-	-	-	-	-
AUF SUCHE N.ERW.-T	-	-	-	-	-	-	-	-	-	-	-	-	-	-	-	-
ERWERBSTÄETIGE	-	-	-	-	-	-	-	-	-	-	-	-	-	-	-	-
TEILZEITERWERBSTAE	-	-	-	-	-	-	-	-	-	-	-	-	-	-	-	-
434 SCHWEISSER	-	-	-	-	-	-	-	-	-	-	-	-	-	-	-	-
462 FAHRRAD- UND MOTORRADMECHANIK NICHTAKTIVE ERWERBSPERSONEN	1	1	-	1	-	-	-	-	-	-	-	-	-	-	-	-
AUF SUCHE N.ERW.-T	1	1	-	1	-	-	-	-	-	-	-	-	-	-	-	-
ERWERBSTÄETIGE	1	1	-	1	-	-	-	-	-	-	-	-	-	-	-	-
TEILZEITERWERBSTAE	1	1	-	1	-	-	-	-	-	-	-	-	-	-	-	-
462 FAHRRAD- UND MOTORRADMEC	1	1	-	1	-	-	-	-	-	-	-	-	-	-	-	-
464 ELEKTROMECHANIKER NICHTAKTIVE ERWERBSPERSONEN	1	1	-	1	-	-	-	-	-	-	-	-	-	-	-	-
AUF SUCHE N.ERW.-T	1	1	-	1	-	-	-	-	-	-	-	-	-	-	-	-

Personen mit ursprünglich und später erlerntem Beruf nach ihrer gegenwärtigen Tätigkeit sowie nach Alter, Geschlecht und Heimat

3.27 Ursprünglich erlernter Beruf Später erlernter Beruf Gegenwärtige Tätigkeit	im Jahren	Männer							Frauen							
		Total	-24	25-39	40-49	50-59	60-64	65+	Total	-24	25-39	40-49	50-59	60-64	65+	
		1	2	3	4	5	6	7	8	9	10	11	12	13	14	15
LIECHTENSTEINER																
ERWERBSTÄETIGE TEILZEITERWERBSTÄE	1	1	-	1	-	-	-	-	-	-	-	-	-	-	-	-
457 MECHANIKER	1	1	-	1	-	-	-	-	-	-	-	-	-	-	-	-
465 ELEKTRONIKMECHANIKER NICHTAKTIVE ERWERBSPERSONEN AUF SUCHE N. ERW.-T	-	-	-	-	-	-	-	-	-	-	-	-	-	-	-	-
ERWERBSTÄETIGE TEILZEITERWERBSTÄE	-	-	-	-	-	-	-	-	-	-	-	-	-	-	-	-
457 MECHANIKER	-	-	-	-	-	-	-	-	-	-	-	-	-	-	-	-
651 TECHNISCHE BETRIEBSLEITE	-	-	-	-	-	-	-	-	-	-	-	-	-	-	-	-
472 TELEFON- UND TELEGRAPHENHAND WERKER (O.N.A.) NICHTAKTIVE ERWERBSPERSONEN AUF SUCHE N. ERW.-T	1	1	-	-	1	-	-	-	-	-	-	-	-	-	-	-
ERWERBSTÄETIGE TEILZEITERWERBSTÄE	1	1	-	-	1	-	-	-	-	-	-	-	-	-	-	-
472 TELEFON- UND TELEGRAPHEN WERKER (O.N.A.)	1	1	-	-	1	-	-	-	-	-	-	-	-	-	-	-
476 HEIZUNGSMONTEURE NICHTAKTIVE ERWERBSPERSONEN AUF SUCHE N. ERW.-T	-	-	-	-	-	-	-	-	-	-	-	-	-	-	-	-
ERWERBSTÄETIGE TEILZEITERWERBSTÄE	-	-	-	-	-	-	-	-	-	-	-	-	-	-	-	-
479 SONSTIGE MONTEURE	-	-	-	-	-	-	-	-	-	-	-	-	-	-	-	-
479 SONSTIGE MONTEURE NICHTAKTIVE ERWERBSPERSONEN AUF SUCHE N. ERW.-T	1	1	-	1	-	-	-	-	-	-	-	-	-	-	-	-
ERWERBSTÄETIGE TEILZEITERWERBSTÄE	1	1	-	1	-	-	-	-	-	-	-	-	-	-	-	-
479 SONSTIGE MONTEURE	1	1	-	1	-	-	-	-	-	-	-	-	-	-	-	-
525 UEBRIGE BERUFE DES BAUOEWERB NICHTAKTIVE ERWERBSPERSONEN AUF SUCHE N. ERW.-T	1	1	-	1	-	-	-	-	-	-	-	-	-	-	-	-
ERWERBSTÄETIGE TEILZEITERWERBSTÄE	1	1	-	1	-	-	-	-	-	-	-	-	-	-	-	-
525 UEBRIGE BERUFE DES BAUGE	1	1	-	1	-	-	-	-	-	-	-	-	-	-	-	-
635 MASCHINENBAUTECHNIKER NICHTAKTIVE ERWERBSPERSONEN AUF SUCHE N. ERW.-T	1	1	-	-	-	-	-	1	-	-	-	-	-	-	-	-
ERWERBSTÄETIGE TEILZEITERWERBSTÄE	1	1	-	-	-	-	-	1	-	-	-	-	-	-	-	-
635 MASCHINENBAUTECHNIKER	1	1	-	-	-	-	-	1	-	-	-	-	-	-	-	-
655 KONSTRUKTEURE (OHNE ING., TEC NICHTAKTIVE ERWERBSPERSONEN AUF SUCHE N. ERW.-T	1	1	-	-	1	-	-	-	-	-	-	-	-	-	-	-
ERWERBSTÄETIGE TEILZEITERWERBSTÄE	1	1	-	-	1	-	-	-	-	-	-	-	-	-	-	-
655 KONSTRUKTEURE (OHNE ING.	1	1	-	-	1	-	-	-	-	-	-	-	-	-	-	-
665 SONSTIGE TECHNISCHE FACHKRAE UND BERATER NICHTAKTIVE ERWERBSPERSONEN AUF SUCHE N. ERW.-T	1	1	-	1	-	-	-	-	-	-	-	-	-	-	-	-
ERWERBSTÄETIGE TEILZEITERWERBSTÄE	1	1	-	1	-	-	-	-	-	-	-	-	-	-	-	-
665 SONSTIGE TECHNISCHE FACH UND BERATER	1	1	-	1	-	-	-	-	-	-	-	-	-	-	-	-
680 KAUFMAENNISCHE ANGESTELLTE NICHTAKTIVE ERWERBSPERSONEN AUF SUCHE N. ERW.-T	2	2	-	1	1	-	-	-	-	-	-	-	-	-	-	-
ERWERBSTÄETIGE TEILZEITERWERBSTÄE	2	2	-	1	1	-	-	-	-	-	-	-	-	-	-	-
680 KAUFMAENNISCHE ANGESTELL	-	-	-	-	-	-	-	-	-	-	-	-	-	-	-	-
081 TIEFBAU HTL	1	1	-	1	-	-	-	-	-	-	-	-	-	-	-	-
084 AUTOMOBILTECHNIK HTL	1	1	-	-	1	-	-	-	-	-	-	-	-	-	-	-
682 SONST. BUEROPERSONAL (ANGELE NICHTAKTIVE	5	5	-	2	2	-	-	-	1	-	-	-	-	-	-	-
ERWERBSPERSONEN AUF SUCHE N. ERW.-T	5	5	-	2	2	-	-	-	1	-	-	-	-	-	-	-
ERWERBSTÄETIGE TEILZEITERWERBSTÄE	5	5	-	2	2	-	-	-	1	-	-	-	-	-	-	-
655 KONSTRUKTEURE (OHNE ING.	-	-	-	-	-	-	-	-	-	-	-	-	-	-	-	-
680 KAUFMAENNISCHE ANGESTELL	-	-	-	-	-	-	-	-	-	-	-	-	-	-	-	-
082 MASCHINENBAU HTL	3	3	-	1	1	-	-	-	1	-	-	-	-	-	-	-
700 EINKAEUFER	1	1	-	1	-	-	-	-	-	-	-	-	-	-	-	-
714 UEBR. KAUFLEUTE UND OESC FUHRER IN GROSS- U. DETA	1	1	-	-	1	-	-	-	-	-	-	-	-	-	-	-
685 KALKULATOREN NICHTAKTIVE ERWERBSPERSONEN AUF SUCHE N. ERW.-T	2	2	-	1	1	-	-	-	-	-	-	-	-	-	-	-
ERWERBSTÄETIGE TEILZEITERWERBSTÄE	2	2	-	1	1	-	-	-	-	-	-	-	-	-	-	-
ERWERBSTÄETIGE TEILZEITERWERBSTÄE	2	2	-	1	1	-	-	-	-	-	-	-	-	-	-	-

Personen mit ursprünglich und später erlerntem Beruf nach ihrer gegenwärtigen Tätigkeit sowie nach Alter, Geschlecht und Heimat

3.27 Ursprünglich erlernter Beruf Später erlernter Beruf Gegenwärtige Tätigkeit	Im ganzen	Männer							Frauen							
		Total	—24	25—39	40—49	50—59	60—64	65+	Total	—24	25—39	40—49	50—59	60—64	65+	
		1	2	3	4	5	6	7	8	9	10	11	12	13	14	15
LIECHTENSTEINER																
085 HEIZUNGS-, LUEFTUNGS-, K TECHNIK HTL	1	1	-	-	1	-	-	-	-	-	-	-	-	-	-	-
906 PHOTOGRAPHEN, KAMERALEUT	1	1	-	1	-	-	-	-	-	-	-	-	-	-	-	-
690 EDV-OPERATEURE NICHTAKTIVE	1	1	-	1	-	-	-	-	-	-	-	-	-	-	-	-
ERWERBSPERSONEN AUF SUCHE N.ERW.-T	1	1	-	1	-	-	-	-	-	-	-	-	-	-	-	-
ERWERBSTAETIGE	1	1	-	1	-	-	-	-	-	-	-	-	-	-	-	-
TEILZEITERWERBSTAE	-	-	-	-	-	-	-	-	-	-	-	-	-	-	-	-
690 EDV-OPERATEURE	1	1	-	1	-	-	-	-	-	-	-	-	-	-	-	-
692 ANDERE BERUFE DER AUTOMATISC DATENVERARBEITUNG NICHTAKTIVE	1	1	-	1	-	-	-	-	-	-	-	-	-	-	-	-
ERWERBSPERSONEN AUF SUCHE N.ERW.-T	1	1	-	1	-	-	-	-	-	-	-	-	-	-	-	-
ERWERBSTAETIGE	1	1	-	1	-	-	-	-	-	-	-	-	-	-	-	-
TEILZEITERWERBSTAE	-	-	-	-	-	-	-	-	-	-	-	-	-	-	-	-
690 EDV-OPERATEURE	1	1	-	1	-	-	-	-	-	-	-	-	-	-	-	-
720 VERSICHERUNGSINSPEKTOREN UND -AGENTEN	1	1	-	1	-	-	-	-	-	-	-	-	-	-	-	-
NICHTAKTIVE	-	-	-	-	-	-	-	-	-	-	-	-	-	-	-	-
ERWERBSPERSONEN AUF SUCHE N.ERW.-T	1	1	-	1	-	-	-	-	-	-	-	-	-	-	-	-
ERWERBSTAETIGE	1	1	-	1	-	-	-	-	-	-	-	-	-	-	-	-
TEILZEITERWERBSTAE	-	-	-	-	-	-	-	-	-	-	-	-	-	-	-	-
720 VERSICHERUNGSINSPEKTOREN UND -AGENTEN	1	1	-	1	-	-	-	-	-	-	-	-	-	-	-	-
723 PUBLIC RELATIONS-FACHLEUTE NICHTAKTIVE	-	-	-	-	-	-	-	-	-	-	-	-	-	-	-	-
ERWERBSPERSONEN AUF SUCHE N.ERW.-T	-	-	-	-	-	-	-	-	-	-	-	-	-	-	-	-
ERWERBSTAETIGE	-	-	-	-	-	-	-	-	-	-	-	-	-	-	-	-
TEILZEITERWERBSTAE	-	-	-	-	-	-	-	-	-	-	-	-	-	-	-	-
890 REDAKTOREN, JOURNALISTEN	-	-	-	-	-	-	-	-	-	-	-	-	-	-	-	-
733 LASTWAGENFUEHRER, CHAUFFEURE NICHTAKTIVE	2	2	-	2	-	-	-	-	-	-	-	-	-	-	-	-
ERWERBSPERSONEN AUF SUCHE N.ERW.-T	2	2	-	2	-	-	-	-	-	-	-	-	-	-	-	-
ERWERBSTAETIGE	2	2	-	2	-	-	-	-	-	-	-	-	-	-	-	-
TEILZEITERWERBSTAE	-	-	-	-	-	-	-	-	-	-	-	-	-	-	-	-
733 LASTWAGENFUEHRER, CHAUFF	2	2	-	2	-	-	-	-	-	-	-	-	-	-	-	-
763 UNIFORMIERTE POSTBEAMTE NICHTAKTIVE	1	1	-	-	-	1	-	-	-	-	-	-	-	-	-	-
ERWERBSPERSONEN AUF SUCHE N.ERW.-T	1	1	-	-	-	1	-	-	-	-	-	-	-	-	-	-
ERWERBSTAETIGE	1	1	-	-	-	1	-	-	-	-	-	-	-	-	-	-
TEILZEITERWERBSTAE	-	-	-	-	-	-	-	-	-	-	-	-	-	-	-	-
762 POSTBOTEN	1	1	-	-	1	-	-	-	-	-	-	-	-	-	-	-
780 GASTWIRTE, HOTELIERS NICHTAKTIVE	-	-	-	-	-	-	-	-	-	-	-	-	-	-	-	-
ERWERBSPERSONEN AUF SUCHE N.ERW.-T	-	-	-	-	-	-	-	-	-	-	-	-	-	-	-	-
ERWERBSTAETIGE	-	-	-	-	-	-	-	-	-	-	-	-	-	-	-	-
TEILZEITERWERBSTAE	-	-	-	-	-	-	-	-	-	-	-	-	-	-	-	-
457 MECHANIKER	-	-	-	-	-	-	-	-	-	-	-	-	-	-	-	-
790 KOECHE NICHTAKTIVE	-	-	-	-	-	-	-	-	-	-	-	-	-	-	-	-
ERWERBSPERSONEN AUF SUCHE N.ERW.-T	-	-	-	-	-	-	-	-	-	-	-	-	-	-	-	-
ERWERBSTAETIGE	-	-	-	-	-	-	-	-	-	-	-	-	-	-	-	-
TEILZEITERWERBSTAE	-	-	-	-	-	-	-	-	-	-	-	-	-	-	-	-
780 GASTWIRTE, HOTELIERS	-	-	-	-	-	-	-	-	-	-	-	-	-	-	-	-
803 KIRCHENDIENER NICHTAKTIVE	1	1	-	-	1	-	-	-	-	-	-	-	-	-	-	-
ERWERBSPERSONEN AUF SUCHE N.ERW.-T	1	1	-	-	1	-	-	-	-	-	-	-	-	-	-	-
ERWERBSTAETIGE	1	1	-	-	1	-	-	-	-	-	-	-	-	-	-	-
TEILZEITERWERBSTAE	-	-	-	-	-	-	-	-	-	-	-	-	-	-	-	-
803 KIRCHENDIENER	1	1	-	-	1	-	-	-	-	-	-	-	-	-	-	-
841 POLIZISTEN, POL.-ASSISTENTIN NICHTAKTIVE	2	2	-	-	-	-	-	-	-	-	-	-	-	-	-	-
ERWERBSPERSONEN AUF SUCHE N.ERW.-T	2	2	-	-	-	-	-	-	-	-	-	-	-	-	-	-
ERWERBSTAETIGE	2	2	-	-	-	-	-	-	-	-	-	-	-	-	-	-
TEILZEITERWERBSTAE	-	-	-	-	-	-	-	-	-	-	-	-	-	-	-	-
670 UNTERNEHMER, DIREKTOREN SCHAEFTSFUEHRER (PRIVATW)	1	1	-	-	1	-	-	-	-	-	-	-	-	-	-	-
841 POLIZISTEN, POL.-ASSISTE	1	1	-	-	1	-	-	-	-	-	-	-	-	-	-	-
906 PHOTOGRAPHEN, KAMERALEUTE NICHTAKTIVE	-	-	-	-	-	-	-	-	-	-	-	-	-	-	-	-
ERWERBSPERSONEN AUF SUCHE N.ERW.-T	-	-	-	-	-	-	-	-	-	-	-	-	-	-	-	-
ERWERBSTAETIGE	-	-	-	-	-	-	-	-	-	-	-	-	-	-	-	-
TEILZEITERWERBSTAE	-	-	-	-	-	-	-	-	-	-	-	-	-	-	-	-
082 MASCHINENBAU HTL	-	-	-	-	-	-	-	-	-	-	-	-	-	-	-	-
458 FEINMECHANIKER	14	14	-	-	5	6	3	-	-	-	-	-	-	-	-	-
073 ELEKTROINGENIEURWESEN NICHTAKTIVE	-	-	-	-	-	-	-	-	-	-	-	-	-	-	-	-
ERWERBSPERSONEN AUF SUCHE N.ERW.-T	-	-	-	-	-	-	-	-	-	-	-	-	-	-	-	-
ERWERBSTAETIGE	-	-	-	-	-	-	-	-	-	-	-	-	-	-	-	-
TEILZEITERWERBSTAE	-	-	-	-	-	-	-	-	-	-	-	-	-	-	-	-
605 ELEKTROINGENIEURE	-	-	-	-	-	-	-	-	-	-	-	-	-	-	-	-
082 MASCHINENBAU HTL NICHTAKTIVE	-	-	-	-	-	-	-	-	-	-	-	-	-	-	-	-
ERWERBSPERSONEN	-	-	-	-	-	-	-	-	-	-	-	-	-	-	-	-

Personen mit ursprünglich und später erlerntem Beruf nach ihrer gegenwärtigen Tätigkeit sowie nach Alter, Geschlecht und Heimat

3.27 Ursprünglich erlernter Beruf Später erlernter Beruf Gegenwärtige Tätigkeit	Im gesamten	Männer						Frauen								
		Total	—34	35—39	40—49	50—59	60—64	65+	Total	—34	35—39	40—49	50—59	60—64	65+	
		1	2	3	4	5	6	7	8	9	10	11	12	13	14	15
LEICHTENSTEINER																
AUF SUCHE N. ERW.-T ERWERBSTÄTIGE TEILZEITERWERBSTAE	-	-	-	-	-	-	-	-	-	-	-	-	-	-	-	-
621 UEBRIGE ING. HTL (Z.B. REA VERFAHRENS- U. DRUCKEREI	-	-	-	-	-	-	-	-	-	-	-	-	-	-	-	-
094 ANDERE TECHNIK UND O.N.A. HT NICHTAKTIVE ERWERBSPERSONEN AUF SUCHE N. ERW.-T ERWERBSTÄTIGE TEILZEITERWERBSTAE	2	2	-	1	1	-	-	-	-	-	-	-	-	-	-	-
621 UEBRIGE ING. HTL (Z.B. REA VERFAHRENS- U. DRUCKEREI	1	1	-	1	-	-	-	-	-	-	-	-	-	-	-	-
701 VERKAUFS-AUFSICHTSKRAEFT	1	1	-	-	1	-	-	-	-	-	-	-	-	-	-	-
110 BETRIEBSTECHNIK TS NICHTAKTIVE ERWERBSPERSONEN AUF SUCHE N. ERW.-T ERWERBSTÄTIGE TEILZEITERWERBSTAE	-	-	-	-	-	-	-	-	-	-	-	-	-	-	-	-
630 BETRIEBSTECHNIKER	-	-	-	-	-	-	-	-	-	-	-	-	-	-	-	-
111 ANDERE TECHNIK ODER O.N.A. T NICHTAKTIVE ERWERBSPERSONEN AUF SUCHE N. ERW.-T ERWERBSTÄTIGE TEILZEITERWERBSTAE	-	-	-	-	-	-	-	-	-	-	-	-	-	-	-	-
700 EINKAEUFER	-	-	-	-	-	-	-	-	-	-	-	-	-	-	-	-
135 SONSTIGE HANDELSCHULE, VER- KEHRSSCHULE NICHTAKTIVE ERWERBSPERSONEN AUF SUCHE N. ERW.-T ERWERBSTÄTIGE TEILZEITERWERBSTAE	3	3	-	2	-	1	-	-	-	-	-	-	-	-	-	-
671 LEITENDE BEAMTE DER OEFF VERWALTUNG UND BETRIEBE	1	1	-	1	-	-	-	-	-	-	-	-	-	-	-	-
081 TIEFBAU HTL	1	1	-	-	-	1	-	-	-	-	-	-	-	-	-	-
083 MIKROTECHNIK, UHRENTECHN	-	-	-	-	-	-	-	-	-	-	-	-	-	-	-	-
724 STEUERBERATER, TREUHAEND UND SACHWALTER	1	1	-	1	-	-	-	-	-	-	-	-	-	-	-	-
464 ELEKTROMECHANIKER NICHTAKTIVE ERWERBSPERSONEN AUF SUCHE N. ERW.-T ERWERBSTÄTIGE TEILZEITERWERBSTAE	1	1	-	-	1	-	-	-	-	-	-	-	-	-	-	-
405 UEBRIGE BERUFE DER STEIN ERDEN- UND GLASVERARBEIT	1	1	-	-	1	-	-	-	-	-	-	-	-	-	-	-
541 ZAHNTECHNIKER NICHTAKTIVE ERWERBSPERSONEN AUF SUCHE N. ERW.-T ERWERBSTÄTIGE TEILZEITERWERBSTAE	-	-	-	-	-	-	-	-	-	-	-	-	-	-	-	-
541 ZAHNTECHNIKER	-	-	-	-	-	-	-	-	-	-	-	-	-	-	-	-
642 MASCHINENZEICHNER NICHTAKTIVE ERWERBSPERSONEN AUF SUCHE N. ERW.-T ERWERBSTÄTIGE TEILZEITERWERBSTAE	1	1	-	1	-	-	-	-	-	-	-	-	-	-	-	-
642 MASCHINENZEICHNER	1	1	-	1	-	-	-	-	-	-	-	-	-	-	-	-
655 KONSTRUKTEURE (OHNE ING., TEC NICHTAKTIVE ERWERBSPERSONEN AUF SUCHE N. ERW.-T ERWERBSTÄTIGE TEILZEITERWERBSTAE	-	-	-	-	-	-	-	-	-	-	-	-	-	-	-	-
655 KONSTRUKTEURE (OHNE ING.	-	-	-	-	-	-	-	-	-	-	-	-	-	-	-	-
680 KAUFMAENNISCHE ANGESTELLTE NICHTAKTIVE ERWERBSPERSONEN AUF SUCHE N. ERW.-T ERWERBSTÄTIGE TEILZEITERWERBSTAE	-	-	-	-	-	-	-	-	-	-	-	-	-	-	-	-
709 HANDELSREISENDE UND VERT	-	-	-	-	-	-	-	-	-	-	-	-	-	-	-	-
682 SONST. BUEROPERSONAL (ANGELE NICHTAKTIVE ERWERBSPERSONEN AUF SUCHE N. ERW.-T ERWERBSTÄTIGE TEILZEITERWERBSTAE	1	1	-	-	-	1	-	-	-	-	-	-	-	-	-	-
082 MASCHINENBAU HTL	1	1	-	-	-	1	-	-	-	-	-	-	-	-	-	-
683 KALKULATOREN NICHTAKTIVE ERWERBSPERSONEN AUF SUCHE N. ERW.-T ERWERBSTÄTIGE TEILZEITERWERBSTAE	1	1	-	-	1	-	-	-	-	-	-	-	-	-	-	-
085 HEIZUNGS-, LUEFTUNGS-, K TECHNIK HTL	1	1	-	-	1	-	-	-	-	-	-	-	-	-	-	-

Personen mit ursprünglich und später erlerntem Beruf nach ihrer gegenwärtigen Tätigkeit sowie nach Alter, Geschlecht und Heimat

3.27 Ursprünglich erlernter Beruf Später erlernter Beruf Gegenwärtige Tätigkeit	Im ganzen	Männer							Frauen							
		Total	--24	25--39	40--49	50--59	60--64	65+	Total	--24	25--39	40--49	50--59	60--64	65+	
		1	2	3	4	5	6	7	8	9	10	11	12	13	14	15
LIECHTENSTEINER																
690 EDV-OPERATEURE NICHTAKTIVE	1	1	-	1	-	-	-	-	-	-	-	-	-	-	-	-
ERWERBSPERSONEN AUF SUCHE N. ERW.-T	1	1	-	1	-	-	-	-	-	-	-	-	-	-	-	-
ERWERBSTAETIGE TEILZEITERWERBSTAE	1	1	-	1	-	-	-	-	-	-	-	-	-	-	-	-
665 SONSTIGE TECHNISCHE FACH UND BERATER	1	1	-	1	-	-	-	-	-	-	-	-	-	-	-	-
720 VERSICHERUNGSINSPEKTOREN UND -AGENTEN	1	1	-	-	1	-	-	-	-	-	-	-	-	-	-	-
NICHTAKTIVE	1	1	-	-	1	-	-	-	-	-	-	-	-	-	-	-
ERWERBSPERSONEN AUF SUCHE N. ERW.-T	1	1	-	-	1	-	-	-	-	-	-	-	-	-	-	-
ERWERBSTAETIGE TEILZEITERWERBSTAE	1	1	-	-	1	-	-	-	-	-	-	-	-	-	-	-
720 VERSICHERUNGSINSPEKTOREN UND -AGENTEN	1	1	-	-	1	-	-	-	-	-	-	-	-	-	-	-
841 POLIZISTEN, POL.-ASSISTENTIN NICHTAKTIVE	2	2	-	-	1	1	-	-	-	-	-	-	-	-	-	-
ERWERBSPERSONEN AUF SUCHE N. ERW.-T	2	2	-	-	1	1	-	-	-	-	-	-	-	-	-	-
ERWERBSTAETIGE TEILZEITERWERBSTAE	2	2	-	-	1	1	-	-	-	-	-	-	-	-	-	-
841 POLIZISTEN, POL.-ASSISTE	2	2	-	-	1	1	-	-	-	-	-	-	-	-	-	-
934 UEBRIGE LEHRKRAEFTE UND INSTRUKTOREN	1	1	-	-	1	-	-	-	-	-	-	-	-	-	-	-
NICHTAKTIVE	1	1	-	-	1	-	-	-	-	-	-	-	-	-	-	-
ERWERBSPERSONEN AUF SUCHE N. ERW.-T	1	1	-	-	1	-	-	-	-	-	-	-	-	-	-	-
ERWERBSTAETIGE TEILZEITERWERBSTAE	1	1	-	-	1	-	-	-	-	-	-	-	-	-	-	-
652 WERKMEISTER, VORARBEITER	1	1	-	-	1	-	-	-	-	-	-	-	-	-	-	-
459 MASCHINENMECHANIKER	8	8	-	6	2	-	-	-	-	-	-	-	-	-	-	-
082 MASCHINENBAU HTL NICHTAKTIVE	-	-	-	-	-	-	-	-	-	-	-	-	-	-	-	-
ERWERBSPERSONEN AUF SUCHE N. ERW.-T	-	-	-	-	-	-	-	-	-	-	-	-	-	-	-	-
ERWERBSTAETIGE TEILZEITERWERBSTAE	-	-	-	-	-	-	-	-	-	-	-	-	-	-	-	-
614 MASCHINEN- U. FAHRZEUGIN HTL	-	-	-	-	-	-	-	-	-	-	-	-	-	-	-	-
094 ANDERE TECHNIK UND O.N.A. HT NICHTAKTIVE	1	1	-	-	1	-	-	-	-	-	-	-	-	-	-	-
ERWERBSPERSONEN AUF SUCHE N. ERW.-T	1	1	-	-	1	-	-	-	-	-	-	-	-	-	-	-
ERWERBSTAETIGE TEILZEITERWERBSTAE	1	1	-	-	1	-	-	-	-	-	-	-	-	-	-	-
088 CHEMIE HTL	1	1	-	-	1	-	-	-	-	-	-	-	-	-	-	-
102 MASCHINENBAU TS NICHTAKTIVE	-	-	-	-	-	-	-	-	-	-	-	-	-	-	-	-
ERWERBSPERSONEN AUF SUCHE N. ERW.-T	-	-	-	-	-	-	-	-	-	-	-	-	-	-	-	-
ERWERBSTAETIGE TEILZEITERWERBSTAE	-	-	-	-	-	-	-	-	-	-	-	-	-	-	-	-
635 MASCHINENBAUTECHNIKER	-	-	-	-	-	-	-	-	-	-	-	-	-	-	-	-
135 SONSTIGE HANDELSCHULE, VER- KEHRSSCHULE	1	1	-	1	-	-	-	-	-	-	-	-	-	-	-	-
NICHTAKTIVE	1	1	-	1	-	-	-	-	-	-	-	-	-	-	-	-
ERWERBSPERSONEN AUF SUCHE N. ERW.-T	1	1	-	1	-	-	-	-	-	-	-	-	-	-	-	-
ERWERBSTAETIGE TEILZEITERWERBSTAE	1	1	-	1	-	-	-	-	-	-	-	-	-	-	-	-
459 MASCHINENMECHANIKER	-	-	-	-	-	-	-	-	-	-	-	-	-	-	-	-
665 SONSTIGE TECHNISCHE FACH UND BERATER	-	-	-	-	-	-	-	-	-	-	-	-	-	-	-	-
700 EINKAEUFER	1	1	-	1	-	-	-	-	-	-	-	-	-	-	-	-
458 FEINMECHANIKER NICHTAKTIVE	-	-	-	-	-	-	-	-	-	-	-	-	-	-	-	-
ERWERBSPERSONEN AUF SUCHE N. ERW.-T	-	-	-	-	-	-	-	-	-	-	-	-	-	-	-	-
ERWERBSTAETIGE TEILZEITERWERBSTAE	-	-	-	-	-	-	-	-	-	-	-	-	-	-	-	-
458 FEINMECHANIKER	-	-	-	-	-	-	-	-	-	-	-	-	-	-	-	-
464 ELEKTROMECHANIKER NICHTAKTIVE	-	-	-	-	-	-	-	-	-	-	-	-	-	-	-	-
ERWERBSPERSONEN AUF SUCHE N. ERW.-T	-	-	-	-	-	-	-	-	-	-	-	-	-	-	-	-
ERWERBSTAETIGE TEILZEITERWERBSTAE	-	-	-	-	-	-	-	-	-	-	-	-	-	-	-	-
630 BETRIEBSTECHNIKER	-	-	-	-	-	-	-	-	-	-	-	-	-	-	-	-
471 FERNMELDE- UND ELEKTRONIK- APPARATEMONTEUR (FEAM) NICHTAKTIVE	1	1	-	1	-	-	-	-	-	-	-	-	-	-	-	-
ERWERBSPERSONEN AUF SUCHE N. ERW.-T	1	1	-	1	-	-	-	-	-	-	-	-	-	-	-	-
ERWERBSTAETIGE TEILZEITERWERBSTAE	1	1	-	1	-	-	-	-	-	-	-	-	-	-	-	-
471 FERNMELDE- UND ELEKTRONIK APPARATEMONTEUR (FEAM)	1	1	-	1	-	-	-	-	-	-	-	-	-	-	-	-
655 KONSTRUKTEURE (OHNE ING., TEC NICHTAKTIVE	1	1	-	-	1	-	-	-	-	-	-	-	-	-	-	-
ERWERBSPERSONEN AUF SUCHE N. ERW.-T	1	1	-	-	1	-	-	-	-	-	-	-	-	-	-	-
ERWERBSTAETIGE TEILZEITERWERBSTAE	1	1	-	-	1	-	-	-	-	-	-	-	-	-	-	-
655 KONSTRUKTEURE (OHNE ING.)	1	1	-	-	1	-	-	-	-	-	-	-	-	-	-	-
682 SONST. BUEROPERSONAL (ANGELE NICHTAKTIVE	1	1	-	1	-	-	-	-	-	-	-	-	-	-	-	-
ERWERBSPERSONEN AUF SUCHE N. ERW.-T	1	1	-	1	-	-	-	-	-	-	-	-	-	-	-	-

Personen mit ursprünglich und später erlerntem Beruf nach ihrer gegenwärtigen Tätigkeit sowie nach Alter, Geschlecht und Heimat

3.27 Ursprünglich erlernter Beruf Später erlernter Beruf Gegenwärtige Tätigkeit	Im ganzen	Männer							Frauen							
		Total	-24	25-39	40-49	50-59	60-64	65+	Total	-24	25-39	40-49	50-59	60-64	65+	
		1	2	3	4	5	6	7	8	9	10	11	12	13	14	15
LIECHTENSTEINER																
ERWERBSTÄETIGE TEILZEITERWERBSTÄE	1	1	-	1	-	-	-	-	-	-	-	-	-	-	-	-
081 TIEFBAU HTL	1	1	-	1	-	-	-	-	-	-	-	-	-	-	-	-
690 EDV-OPERATEURE NICHTAKTIVE ERWERBSPERSONEN AUF SUCHE N. ERW.-T	1	1	-	1	-	-	-	-	-	-	-	-	-	-	-	-
ERWERBSTÄETIGE TEILZEITERWERBSTÄE	1	1	-	1	-	-	-	-	-	-	-	-	-	-	-	-
690 EDV-OPERATEURE	1	1	-	1	-	-	-	-	-	-	-	-	-	-	-	-
890 REDAKTOREN, JOURNALISTEN	-	-	-	-	-	-	-	-	-	-	-	-	-	-	-	-
733 LASTWAGENFUEHRER, CHAUFFEURE NICHTAKTIVE ERWERBSPERSONEN AUF SUCHE N. ERW.-T	1	1	-	1	-	-	-	-	-	-	-	-	-	-	-	-
ERWERBSTÄETIGE TEILZEITERWERBSTÄE	1	1	-	1	-	-	-	-	-	-	-	-	-	-	-	-
733 LASTWAGENFUEHRER, CHAUFF	1	1	-	1	-	-	-	-	-	-	-	-	-	-	-	-
823 UEBRIGE BERUFE DER KOERPERP NICHTAKTIVE ERWERBSPERSONEN AUF SUCHE N. ERW.-T	1	1	-	1	-	-	-	-	-	-	-	-	-	-	-	-
ERWERBSTÄETIGE TEILZEITERWERBSTÄE	1	1	-	1	-	-	-	-	-	-	-	-	-	-	-	-
823 UEBRIGE BERUFE DER KOERP	1	1	-	1	-	-	-	-	-	-	-	-	-	-	-	-
61 FAHRADMECHANIKER	1	1	-	-	1	-	-	-	-	-	-	-	-	-	-	-
463 AUTOMECHANIKER NICHTAKTIVE ERWERBSPERSONEN AUF SUCHE N. ERW.-T	1	1	-	-	1	-	-	-	-	-	-	-	-	-	-	-
ERWERBSTÄETIGE TEILZEITERWERBSTÄE	1	1	-	-	1	-	-	-	-	-	-	-	-	-	-	-
670 UNTERNEHMER, DIREKTOREN SCHAEFTSPUEHRER (PRIVATW)	1	1	-	-	1	-	-	-	-	-	-	-	-	-	-	-
53 AUTOMECHANIKER	30	30	5	15	6	1	2	1	-	-	-	-	-	-	-	-
034 WIRTSCHAFTSWISSENSCHAFTEN	-	-	-	-	-	-	-	-	-	-	-	-	-	-	-	-
NICHTAKTIVE ERWERBSPERSONEN AUF SUCHE N. ERW.-T	-	-	-	-	-	-	-	-	-	-	-	-	-	-	-	-
ERWERBSTÄETIGE TEILZEITERWERBSTÄE	-	-	-	-	-	-	-	-	-	-	-	-	-	-	-	-
680 KAUFMAENNISCHE ANGESTELL	-	-	-	-	-	-	-	-	-	-	-	-	-	-	-	-
111 ANDERE TECHNIK ODER O.N.A. T NICHTAKTIVE ERWERBSPERSONEN AUF SUCHE N. ERW.-T	-	-	-	-	-	-	-	-	-	-	-	-	-	-	-	-
ERWERBSTÄETIGE TEILZEITERWERBSTÄE	-	-	-	-	-	-	-	-	-	-	-	-	-	-	-	-
955 MATERIALVERWALTER, MAGAZ	-	-	-	-	-	-	-	-	-	-	-	-	-	-	-	-
135 SONSTIGE HANDELSCHULE, VER- KEHRSSCHULE NICHTAKTIVE ERWERBSPERSONEN AUF SUCHE N. ERW.-T	2	2	-	1	1	-	-	-	-	-	-	-	-	-	-	-
ERWERBSTÄETIGE TEILZEITERWERBSTÄE	2	2	-	1	1	-	-	-	-	-	-	-	-	-	-	-
652 WERKMEISTER, VORARBEITER	1	1	-	-	1	-	-	-	-	-	-	-	-	-	-	-
670 UNTERNEHMER, DIREKTOREN SCHAEFTSPUEHRER (PRIVATW)	1	1	-	1	-	-	-	-	-	-	-	-	-	-	-	-
081 TIEFBAU HTL	-	-	-	-	-	-	-	-	-	-	-	-	-	-	-	-
218 METZGER NICHTAKTIVE ERWERBSPERSONEN AUF SUCHE N. ERW.-T	1	1	-	-	1	-	-	-	-	-	-	-	-	-	-	-
ERWERBSTÄETIGE TEILZEITERWERBSTÄE	1	1	-	-	1	-	-	-	-	-	-	-	-	-	-	-
955 MATERIALVERWALTER, MAGAZ	1	1	-	-	1	-	-	-	-	-	-	-	-	-	-	-
220 LEBENSMITTELKONSERVIERER (OHNE MILCH) NICHTAKTIVE ERWERBSPERSONEN AUF SUCHE N. ERW.-T	-	-	-	-	-	-	-	-	-	-	-	-	-	-	-	-
ERWERBSTÄETIGE TEILZEITERWERBSTÄE	-	-	-	-	-	-	-	-	-	-	-	-	-	-	-	-
220 LEBENSMITTELKONSERVIERER (OHNE MILCH)	-	-	-	-	-	-	-	-	-	-	-	-	-	-	-	-
425 DREHER NICHTAKTIVE ERWERBSPERSONEN AUF SUCHE N. ERW.-T	1	1	-	-	1	-	-	-	-	-	-	-	-	-	-	-
ERWERBSTÄETIGE TEILZEITERWERBSTÄE	1	1	-	-	1	-	-	-	-	-	-	-	-	-	-	-
425 DREHER	1	1	-	-	1	-	-	-	-	-	-	-	-	-	-	-
458 FEINMECHANIKER NICHTAKTIVE ERWERBSPERSONEN AUF SUCHE N. ERW.-T	1	1	-	-	-	1	-	-	-	-	-	-	-	-	-	-
ERWERBSTÄETIGE TEILZEITERWERBSTÄE	1	1	-	-	-	1	-	-	-	-	-	-	-	-	-	-
457 MECHANIKER	1	1	-	-	-	1	-	-	-	-	-	-	-	-	-	-

Personen mit ursprünglich und später erlerntem Beruf nach ihrer gegenwärtigen Tätigkeit sowie nach Alter, Geschlecht und Heimat

3.27 Ursprünglich erlernter Beruf Später erlernter Beruf Gegenwärtige Tätigkeit	Im gesamten	Männer							Frauen							
		Total	—24	25—39	40—49	50—59	60—64	65+	Total	—24	25—39	40—49	50—59	60—64	65+	
		1	2	3	4	5	6	7	8	9	10	11	12	13	14	15
LIECHTENSTEINER																
471 FERNMELDE- UND ELEKTRONIK- APPARATEMONTEUR (FEAM) NICHTAKTIVE ERWERBSPERSONEN	2	2	-	2	-	-	-	-	-	-	-	-	-	-	-	-
AUF SUCHE N. ERW.-T	-	-	-	-	-	-	-	-	-	-	-	-	-	-	-	-
ERWERBSTÄETIGE	2	2	-	2	-	-	-	-	-	-	-	-	-	-	-	-
TEILZEITERWERBSTAE	-	-	-	-	-	-	-	-	-	-	-	-	-	-	-	-
471 FERNMELDE- UND ELEKTRONIK- APPARATEMONTEUR (FEAM)	2	2	-	2	-	-	-	-	-	-	-	-	-	-	-	-
473 AUTOELEKTRIKER NICHTAKTIVE ERWERBSPERSONEN	1	1	1	-	-	-	-	-	-	-	-	-	-	-	-	-
AUF SUCHE N. ERW.-T	-	-	-	-	-	-	-	-	-	-	-	-	-	-	-	-
ERWERBSTÄETIGE	1	1	1	-	-	-	-	-	-	-	-	-	-	-	-	-
TEILZEITERWERBSTAE	-	-	-	-	-	-	-	-	-	-	-	-	-	-	-	-
463 AUTOMECHANIKER	1	1	1	-	-	-	-	-	-	-	-	-	-	-	-	-
474 ELEKTROMONTEURE NICHTAKTIVE ERWERBSPERSONEN	2	2	-	1	1	-	-	-	-	-	-	-	-	-	-	-
AUF SUCHE N. ERW.-T	-	-	-	-	-	-	-	-	-	-	-	-	-	-	-	-
ERWERBSTÄETIGE	2	2	-	1	1	-	-	-	-	-	-	-	-	-	-	-
TEILZEITERWERBSTAE	-	-	-	-	-	-	-	-	-	-	-	-	-	-	-	-
474 ELEKTROMONTEURE	2	2	-	1	1	-	-	-	-	-	-	-	-	-	-	-
479 SONSTIGE MONTEURE NICHTAKTIVE ERWERBSPERSONEN	1	1	1	-	-	-	-	-	-	-	-	-	-	-	-	-
AUF SUCHE N. ERW.-T	-	-	-	-	-	-	-	-	-	-	-	-	-	-	-	-
ERWERBSTÄETIGE	1	1	1	-	-	-	-	-	-	-	-	-	-	-	-	-
TEILZEITERWERBSTAE	-	-	-	-	-	-	-	-	-	-	-	-	-	-	-	-
479 SONSTIGE MONTEURE	1	1	1	-	-	-	-	-	-	-	-	-	-	-	-	-
533 SONSTIGE SPRITZLACKIERER NICHTAKTIVE ERWERBSPERSONEN	1	1	-	1	-	-	-	-	-	-	-	-	-	-	-	-
AUF SUCHE N. ERW.-T	-	-	-	-	-	-	-	-	-	-	-	-	-	-	-	-
ERWERBSTÄETIGE	1	1	-	1	-	-	-	-	-	-	-	-	-	-	-	-
TEILZEITERWERBSTAE	-	-	-	-	-	-	-	-	-	-	-	-	-	-	-	-
533 SONSTIGE SPRITZLACKIERER	1	1	-	1	-	-	-	-	-	-	-	-	-	-	-	-
656 MASCHINISTEN NICHTAKTIVE ERWERBSPERSONEN	1	1	-	1	-	-	-	-	-	-	-	-	-	-	-	-
AUF SUCHE N. ERW.-T	-	-	-	-	-	-	-	-	-	-	-	-	-	-	-	-
ERWERBSTÄETIGE	1	1	-	1	-	-	-	-	-	-	-	-	-	-	-	-
TEILZEITERWERBSTAE	-	-	-	-	-	-	-	-	-	-	-	-	-	-	-	-
656 MASCHINISTEN	1	1	-	1	-	-	-	-	-	-	-	-	-	-	-	-
657 MASCHINEN- UND ANLAGEWAERTER NICHTAKTIVE ERWERBSPERSONEN	-	-	-	-	-	-	-	-	-	-	-	-	-	-	-	-
AUF SUCHE N. ERW.-T	-	-	-	-	-	-	-	-	-	-	-	-	-	-	-	-
ERWERBSTÄETIGE	-	-	-	-	-	-	-	-	-	-	-	-	-	-	-	-
TEILZEITERWERBSTAE	-	-	-	-	-	-	-	-	-	-	-	-	-	-	-	-
657 MASCHINEN- UND ANLAGEWAE	-	-	-	-	-	-	-	-	-	-	-	-	-	-	-	-
682 SONST. BUEROPERSONAL (ANGELE) NICHTAKTIVE ERWERBSPERSONEN	1	1	-	-	-	-	-	1	-	-	-	-	-	-	-	-
AUF SUCHE N. ERW.-T	-	-	-	-	-	-	-	-	-	-	-	-	-	-	-	-
ERWERBSTÄETIGE	1	1	-	-	-	-	-	1	-	-	-	-	-	-	-	-
TEILZEITERWERBSTAE	-	-	-	-	-	-	-	-	-	-	-	-	-	-	-	-
670 UNTERNEHMER, DIREKTOREN SCHAEFTSFUEHRER (PRIVATV)	1	1	-	-	-	-	-	1	-	-	-	-	-	-	-	-
703 VERKAEUFER NICHTAKTIVE ERWERBSPERSONEN	1	1	-	1	-	-	-	-	-	-	-	-	-	-	-	-
AUF SUCHE N. ERW.-T	-	-	-	-	-	-	-	-	-	-	-	-	-	-	-	-
ERWERBSTÄETIGE	1	1	-	1	-	-	-	-	-	-	-	-	-	-	-	-
TEILZEITERWERBSTAE	-	-	-	-	-	-	-	-	-	-	-	-	-	-	-	-
463 AUTOMECHANIKER	1	1	-	1	-	-	-	-	-	-	-	-	-	-	-	-
700 EINKAEUFER	-	-	-	-	-	-	-	-	-	-	-	-	-	-	-	-
703 VERKAEUFER	-	-	-	-	-	-	-	-	-	-	-	-	-	-	-	-
709 HANDELSREISENDE UND VERTRETE NICHTAKTIVE ERWERBSPERSONEN	-	-	-	-	-	-	-	-	-	-	-	-	-	-	-	-
AUF SUCHE N. ERW.-T	-	-	-	-	-	-	-	-	-	-	-	-	-	-	-	-
ERWERBSTÄETIGE	-	-	-	-	-	-	-	-	-	-	-	-	-	-	-	-
TEILZEITERWERBSTAE	-	-	-	-	-	-	-	-	-	-	-	-	-	-	-	-
709 HANDELSREISENDE UND VERT	-	-	-	-	-	-	-	-	-	-	-	-	-	-	-	-
720 VERSICHERUNGSINSPEKTOREN UND -AGENTEN NICHTAKTIVE ERWERBSPERSONEN	-	-	-	-	-	-	-	-	-	-	-	-	-	-	-	-
AUF SUCHE N. ERW.-T	-	-	-	-	-	-	-	-	-	-	-	-	-	-	-	-
ERWERBSTÄETIGE	-	-	-	-	-	-	-	-	-	-	-	-	-	-	-	-
TEILZEITERWERBSTAE	-	-	-	-	-	-	-	-	-	-	-	-	-	-	-	-
089 DRUCKTECHNIK HTL	-	-	-	-	-	-	-	-	-	-	-	-	-	-	-	-
720 VERSICHERUNGSINSPEKTOREN UND -AGENTEN	-	-	-	-	-	-	-	-	-	-	-	-	-	-	-	-
733 LASTWAGENFUEHRER, CHAUFFEURE NICHTAKTIVE ERWERBSPERSONEN	5	5	3	2	-	-	-	-	-	-	-	-	-	-	-	-
AUF SUCHE N. ERW.-T	-	-	-	-	-	-	-	-	-	-	-	-	-	-	-	-
ERWERBSTÄETIGE	5	5	3	2	-	-	-	-	-	-	-	-	-	-	-	-
TEILZEITERWERBSTAE	-	-	-	-	-	-	-	-	-	-	-	-	-	-	-	-
463 AUTOMECHANIKER	1	1	-	1	-	-	-	-	-	-	-	-	-	-	-	-
480 UEBRIGE METALLHERSTELLER -BEARBEITER, MASCHINENBA UND ELEKTROWERKER	-	-	-	-	-	-	-	-	-	-	-	-	-	-	-	-
733 LASTWAGENFUEHRER, CHAUFF	3	3	2	1	-	-	-	-	-	-	-	-	-	-	-	-
844 UEBRIGE BERUFE DER SICHE WAHRUNG UND ORDNUNGSPFLE	1	1	1	-	-	-	-	-	-	-	-	-	-	-	-	-

Personen mit ursprünglich und später erlerntem Beruf nach ihrer gegenwärtigen Tätigkeit sowie nach Alter, Geschlecht und Heimat

3.27 Ursprünglich erlernter Beruf Später erlernter Beruf Gegenwärtige Tätigkeit	Im ganzen	Männer							Frauen							
		Total	-34	25-39	40-49	50-59	60-64	65+	Total	-34	25-39	40-49	50-59	60-64	65+	
		1	2	3	4	5	6	7	8	9	10	11	12	13	14	15
LIECHTENSTEINER																
722 WERBEFACHLEUTE	-	-	-	-	-	-	-	-	-	-	-	-	-	-	-	-
463 AUTOMECHANIKER NICHTAKTIVE ERWERBSPERSONEN	1	1	-	1	-	-	-	-	-	-	-	-	-	-	-	-
AUF SUCHE N. ERW.-T	1	1	-	-	-	-	-	-	-	-	-	-	-	-	-	-
ERWERBSTÄETIGE	1	1	-	1	-	-	-	-	-	-	-	-	-	-	-	-
TEILZEITERWERBSTAE	-	-	-	-	-	-	-	-	-	-	-	-	-	-	-	-
463 AUTOMECHANIKER	1	1	-	1	-	-	-	-	-	-	-	-	-	-	-	-
465 ELEKTRONIKMECHANIKER NICHTAKTIVE ERWERBSPERSONEN	1	1	-	1	-	-	-	-	-	-	-	-	-	-	-	-
AUF SUCHE N. ERW.-T	1	1	-	-	-	-	-	-	-	-	-	-	-	-	-	-
ERWERBSTÄETIGE	1	1	-	1	-	-	-	-	-	-	-	-	-	-	-	-
TEILZEITERWERBSTAE	-	-	-	-	-	-	-	-	-	-	-	-	-	-	-	-
465 ELEKTRONIKMECHANIKER	1	1	-	1	-	-	-	-	-	-	-	-	-	-	-	-
082 MASCHINENBAU HTL	-	-	-	-	-	-	-	-	-	-	-	-	-	-	-	-
470 FERNSEH- UND RADIOELEKTRONIK -ELEKTRIKER NICHTAKTIVE ERWERBSPERSONEN	2	2	-	1	1	-	-	-	-	-	-	-	-	-	-	-
AUF SUCHE N. ERW.-T	-	-	-	-	-	-	-	-	-	-	-	-	-	-	-	-
ERWERBSTÄETIGE	2	2	-	1	1	-	-	-	-	-	-	-	-	-	-	-
TEILZEITERWERBSTAE	-	-	-	-	-	-	-	-	-	-	-	-	-	-	-	-
470 FERNSEH- UND RADIOELEKTR -ELEKTRIKER	1	1	-	-	1	-	-	-	-	-	-	-	-	-	-	-
714 UEER. KAUFLEUTE UND GESC FUEHRER IN GROSS- U. DETA	1	1	-	1	-	-	-	-	-	-	-	-	-	-	-	-
471 FERNMELDE- UND ELEKTRONIK- APPARATEMONTEURS (FEAM) NICHTAKTIVE ERWERBSPERSONEN	1	1	-	1	-	-	-	-	-	-	-	-	-	-	-	-
AUF SUCHE N. ERW.-T	1	1	-	-	-	-	-	-	-	-	-	-	-	-	-	-
ERWERBSTÄETIGE	1	1	-	1	-	-	-	-	-	-	-	-	-	-	-	-
TEILZEITERWERBSTAE	-	-	-	-	-	-	-	-	-	-	-	-	-	-	-	-
665 SONSTIGE TECHNISCHE FACH UND BERÄTER	1	1	-	1	-	-	-	-	-	-	-	-	-	-	-	-
653 LABORANTEN (OHNE MEDIZINISCH UND PHOTOLABORANTEN) NICHTAKTIVE ERWERBSPERSONEN	-	-	-	-	-	-	-	-	-	-	-	-	-	-	-	-
AUF SUCHE N. ERW.-T	-	-	-	-	-	-	-	-	-	-	-	-	-	-	-	-
ERWERBSTÄETIGE	-	-	-	-	-	-	-	-	-	-	-	-	-	-	-	-
TEILZEITERWERBSTAE	-	-	-	-	-	-	-	-	-	-	-	-	-	-	-	-
653 LABORANTEN (OHNE MEDIZIN UND PHOTOLABORANTEN)	-	-	-	-	-	-	-	-	-	-	-	-	-	-	-	-
654 LABORGEHILFEN, LABORISTEN (O MEDIZIN. UND PHOTOLABORGEHIL NICHTAKTIVE ERWERBSPERSONEN	-	-	-	-	-	-	-	-	-	-	-	-	-	-	-	-
AUF SUCHE N. ERW.-T	-	-	-	-	-	-	-	-	-	-	-	-	-	-	-	-
ERWERBSTÄETIGE	-	-	-	-	-	-	-	-	-	-	-	-	-	-	-	-
TEILZEITERWERBSTAE	-	-	-	-	-	-	-	-	-	-	-	-	-	-	-	-
654 LABORGEHILFEN, LABORISTE MEDIZIN. UND PHOTOLABORG	-	-	-	-	-	-	-	-	-	-	-	-	-	-	-	-
680 KAUFMAENNISCHE ANGESTELLTE NICHTAKTIVE ERWERBSPERSONEN	-	-	-	-	-	-	-	-	-	-	-	-	-	-	-	-
AUF SUCHE N. ERW.-T	-	-	-	-	-	-	-	-	-	-	-	-	-	-	-	-
ERWERBSTÄETIGE	-	-	-	-	-	-	-	-	-	-	-	-	-	-	-	-
TEILZEITERWERBSTAE	-	-	-	-	-	-	-	-	-	-	-	-	-	-	-	-
665 SONSTIGE TECHNISCHE FACH UND BERÄTER	-	-	-	-	-	-	-	-	-	-	-	-	-	-	-	-
703 VERKAUEFER NICHTAKTIVE ERWERBSPERSONEN	-	-	-	-	-	-	-	-	-	-	-	-	-	-	-	-
AUF SUCHE N. ERW.-T	-	-	-	-	-	-	-	-	-	-	-	-	-	-	-	-
ERWERBSTÄETIGE	-	-	-	-	-	-	-	-	-	-	-	-	-	-	-	-
TEILZEITERWERBSTAE	-	-	-	-	-	-	-	-	-	-	-	-	-	-	-	-
709 HANDELSREISENDE UND VERT	-	-	-	-	-	-	-	-	-	-	-	-	-	-	-	-
733 LASTWAGENFUEHRER, CHAUFFEURS NICHTAKTIVE ERWERBSPERSONEN	1	1	-	1	-	-	-	-	-	-	-	-	-	-	-	-
AUF SUCHE N. ERW.-T	1	1	-	-	-	-	-	-	-	-	-	-	-	-	-	-
ERWERBSTÄETIGE	1	1	-	1	-	-	-	-	-	-	-	-	-	-	-	-
TEILZEITERWERBSTAE	-	-	-	-	-	-	-	-	-	-	-	-	-	-	-	-
733 LASTWAGENFUEHRER, CHAUFF	1	1	-	1	-	-	-	-	-	-	-	-	-	-	-	-
750 UEER. BETRIEBSBEAMTE VON BAH NICHTAKTIVE ERWERBSPERSONEN	-	-	-	-	-	-	-	-	-	-	-	-	-	-	-	-
AUF SUCHE N. ERW.-T	-	-	-	-	-	-	-	-	-	-	-	-	-	-	-	-
ERWERBSTÄETIGE	-	-	-	-	-	-	-	-	-	-	-	-	-	-	-	-
TEILZEITERWERBSTAE	-	-	-	-	-	-	-	-	-	-	-	-	-	-	-	-
750 UEER. BETRIEBSBEAMTE VON	-	-	-	-	-	-	-	-	-	-	-	-	-	-	-	-
840 BERUFSMILITAER NICHTAKTIVE ERWERBSPERSONEN	1	1	-	-	-	-	-	-	-	1	-	-	-	-	-	-
AUF SUCHE N. ERW.-T	1	1	-	-	-	-	-	-	-	1	-	-	-	-	-	-
ERWERBSTÄETIGE	-	-	-	-	-	-	-	-	-	-	-	-	-	-	-	-
TEILZEITERWERBSTAE	-	-	-	-	-	-	-	-	-	-	-	-	-	-	-	-
465 ELEKTRONIKMECHANIKER	2	2	1	1	-	-	-	-	-	-	-	-	-	-	-	-
087 ELEKTROTECHNIK, ELEKTRONIK H NICHTAKTIVE ERWERBSPERSONEN	1	1	1	1	-	-	-	-	-	-	-	-	-	-	-	-
AUF SUCHE N. ERW.-T	1	1	1	-	-	-	-	-	-	-	-	-	-	-	-	-
ERWERBSTÄETIGE	1	1	1	-	-	-	-	-	-	-	-	-	-	-	-	-
TEILZEITERWERBSTAE	-	-	-	-	-	-	-	-	-	-	-	-	-	-	-	-
617 ELEKTRO- UND ELEKTRONIKI	1	1	1	-	-	-	-	-	-	-	-	-	-	-	-	-
094 ANDERE TECHNIK UND O.N.A. HT	-	-	-	-	-	-	-	-	-	-	-	-	-	-	-	-

Personen mit ursprünglich und später erlerntem Beruf nach ihrer gegenwärtigen Tätigkeit sowie nach Alter, Geschlecht und Heimat

3.27 Ursprünglich erlernter Beruf Später erlernter Beruf Gegenwärtige Tätigkeit	Im gesamten	Männer							Frauen							
		Total	-24	25-39	40-49	50-59	60-64	65+	Total	-24	25-39	40-49	50-59	60-64	65+	
		1	2	3	4	5	6	7	8	9	10	11	12	13	14	15
LIECHTENSTEINER																
474 ELEKTROMONTEURE NICHTAKTIVE ERWERBSPERSONEN AUF SUCHE N.ERW.-T ERWERBSTÄETIGE TEILZEITERWERBSTAE	1	1						1								
475 SONSTIGE ELEKTRIKER																
656 MASCHINISTEN	1	1						1								
520 GIPSER, STUKKATEURE NICHTAKTIVE ERWERBSPERSONEN AUF SUCHE N.ERW.-T ERWERBSTÄETIGE TEILZEITERWERBSTAE																
520 GIPSER, STUKKATEURE																
665 SONSTIGE TECHNISCHE FACHKRAE UND BERATER NICHTAKTIVE ERWERBSPERSONEN AUF SUCHE N.ERW.-T																
ERWERBSTÄETIGE TEILZEITERWERBSTAE																
665 SONSTIGE TECHNISCHE FACH UND BERATER																
682 SONST. BUEROPERSONAL (ANGELE NICHTAKTIVE ERWERBSPERSONEN AUF SUCHE N.ERW.-T ERWERBSTÄETIGE TEILZEITERWERBSTAE	1	1		1												
670 UNTERNEHMER, DIREKTOREN SCHAEFTSFUEHRER (PRIVATM)	1	1		1												
689 PROGRAMMIERER NICHTAKTIVE ERWERBSPERSONEN AUF SUCHE N.ERW.-T ERWERBSTÄETIGE TEILZEITERWERBSTAE	1	1	1													
089 DRUCKTECHNIK HTL	1	1	1													
841 POLIZISTEN, POL.-ASSISTENTIN NICHTAKTIVE ERWERBSPERSONEN AUF SUCHE N.ERW.-T ERWERBSTÄETIGE TEILZEITERWERBSTAE	1	1	1													
841 POLIZISTEN, POL.-ASSISTE	1	1	1													
890 REDAKTOREN, JOURNALISTEN NICHTAKTIVE ERWERBSPERSONEN AUF SUCHE N.ERW.-T ERWERBSTÄETIGE TEILZEITERWERBSTAE																
890 REDAKTOREN, JOURNALISTEN																
471 FERNMELDE- UND ELEKTRONI APPARATEMONTEURE (FEAM)	1	1		1												
087 ELEKTROTECHNIK, ELEKTRONIK H NICHTAKTIVE ERWERBSPERSONEN AUF SUCHE N.ERW.-T ERWERBSTÄETIGE TEILZEITERWERBSTAE																
617 ELEKTRO- UND ELEKTRONIKI																
621 UEBRIGE ING.-HTL (Z.B. REA VERFAHRENS- U. DRUCKEREI)																
135 SONSTIGE HANDELSSCHULE, VER- KEHRSSCHULE NICHTAKTIVE ERWERBSPERSONEN AUF SUCHE N.ERW.-T ERWERBSTÄETIGE TEILZEITERWERBSTAE	1	1		1												
083 MIKROTECHNIK, UHRENTECHN	1	1		1												
473 AUTOELEKTRIKER	1	1				1										
135 SONSTIGE HANDELSSCHULE, VER- KEHRSSCHULE NICHTAKTIVE ERWERBSPERSONEN AUF SUCHE N.ERW.-T ERWERBSTÄETIGE TEILZEITERWERBSTAE	1	1				1										
479 SONSTIGE MONTEURE																
083 MIKROTECHNIK, UHRENTECHN	1	1			1											
434 SCHWEISSER NICHTAKTIVE ERWERBSPERSONEN AUF SUCHE N.ERW.-T ERWERBSTÄETIGE TEILZEITERWERBSTAE																
434 SCHWEISSER																
464 ELEKTROMECHANIKER NICHTAKTIVE ERWERBSPERSONEN AUF SUCHE N.ERW.-T ERWERBSTÄETIGE TEILZEITERWERBSTAE																

Personen mit ursprünglich und später erlerntem Beruf nach ihrer gegenwärtigen Tätigkeit sowie nach Alter, Geschlecht und Heimat

3.27 Ursprünglich erlernter Beruf Später erlernter Beruf Gegenwärtige Tätigkeit	im gesamten	Männer							Frauen							
		Total	-34	35-39	40-49	50-59	60-64	65+	Total	-34	35-39	40-49	50-59	60-64	65+	
		1	2	3	4	5	6	7	8	9	10	11	12	13	14	15
LIECHTENSTEINER																
645 SONSTIGE TECHNISCHE FACH UND BERATER	-	-	-	-	-	-	-	-	-	-	-	-	-	-	-	-
474 ELEKTROMONTEURE	26	26	5	12	4	3	2	-	-	-	-	-	-	-	-	-
094 ANDERE TECHNIK UND O.N.A. HT NICHTAKTIVE ERWERBSPERSONEN	-	-	-	-	-	-	-	-	-	-	-	-	-	-	-	-
AUF SUCHE N. ERW.-T	-	-	-	-	-	-	-	-	-	-	-	-	-	-	-	-
ERWERBSTÄETIGE	-	-	-	-	-	-	-	-	-	-	-	-	-	-	-	-
TEILZEITERWERBSTAE	-	-	-	-	-	-	-	-	-	-	-	-	-	-	-	-
722 WERBEFACHLEUTE	-	-	-	-	-	-	-	-	-	-	-	-	-	-	-	-
106 ELEKTROTECHNIK, ELEKTRONIK, FORMATIONSTECHNIK, MESS- UND REGELTECHNIK TS NICHTAKTIVE ERWERBSPERSONEN	2	2	1	-	-	-	1	-	-	-	-	-	-	-	-	-
AUF SUCHE N. ERW.-T	-	-	-	-	-	-	-	-	-	-	-	-	-	-	-	-
ERWERBSTÄETIGE	2	2	1	-	-	-	1	-	-	-	-	-	-	-	-	-
TEILZEITERWERBSTAE	-	-	-	-	-	-	-	-	-	-	-	-	-	-	-	-
632 ELEKTROTECHNIKER	1	1	-	-	-	-	1	-	-	-	-	-	-	-	-	-
639 UEBRIGE TECHNIKER	1	1	1	-	-	-	-	-	-	-	-	-	-	-	-	-
111 ANDERE TECHNIK ODER O.N.A. T NICHTAKTIVE ERWERBSPERSONEN	-	-	-	-	-	-	-	-	-	-	-	-	-	-	-	-
AUF SUCHE N. ERW.-T	-	-	-	-	-	-	-	-	-	-	-	-	-	-	-	-
ERWERBSTÄETIGE	-	-	-	-	-	-	-	-	-	-	-	-	-	-	-	-
TEILZEITERWERBSTAE	-	-	-	-	-	-	-	-	-	-	-	-	-	-	-	-
639 UEBRIGE TECHNIKER	-	-	-	-	-	-	-	-	-	-	-	-	-	-	-	-
135 SONSTIGE HANDELSCHULE, VER- KEHRSSCHULE NICHTAKTIVE ERWERBSPERSONEN	2	2	-	2	-	-	-	-	-	-	-	-	-	-	-	-
AUF SUCHE N. ERW.-T	-	-	-	-	-	-	-	-	-	-	-	-	-	-	-	-
ERWERBSTÄETIGE	2	2	-	2	-	-	-	-	-	-	-	-	-	-	-	-
TEILZEITERWERBSTAE	-	-	-	-	-	-	-	-	-	-	-	-	-	-	-	-
665 SONSTIGE TECHNISCHE FACH UND BERATER	1	1	-	1	-	-	-	-	-	-	-	-	-	-	-	-
701 VERKAUFS-AUFSICHTSKRAEFT	1	1	-	1	-	-	-	-	-	-	-	-	-	-	-	-
703 VERKAEUFER	-	-	-	-	-	-	-	-	-	-	-	-	-	-	-	-
150 LANDWIRTE, VIEHZUECHTER NICHTAKTIVE ERWERBSPERSONEN	1	1	-	1	-	-	-	-	-	-	-	-	-	-	-	-
AUF SUCHE N. ERW.-T	-	-	-	-	-	-	-	-	-	-	-	-	-	-	-	-
ERWERBSTÄETIGE	1	1	-	1	-	-	-	-	-	-	-	-	-	-	-	-
TEILZEITERWERBSTAE	-	-	-	-	-	-	-	-	-	-	-	-	-	-	-	-
150 LANDWIRTE, VIEHZUECHTER	1	1	-	1	-	-	-	-	-	-	-	-	-	-	-	-
405 UEBRIGE BERUFE DER STEIN- ERDEN- UND GLASVERARBEITUNG NICHTAKTIVE ERWERBSPERSONEN	-	-	-	-	-	-	-	-	-	-	-	-	-	-	-	-
AUF SUCHE N. ERW.-T	-	-	-	-	-	-	-	-	-	-	-	-	-	-	-	-
ERWERBSTÄETIGE	-	-	-	-	-	-	-	-	-	-	-	-	-	-	-	-
TEILZEITERWERBSTAE	-	-	-	-	-	-	-	-	-	-	-	-	-	-	-	-
405 UEBRIGE BERUFE DER STEIN- ERDEN- UND GLASVERARBEIT	-	-	-	-	-	-	-	-	-	-	-	-	-	-	-	-
463 AUTOMECHANIKER NICHTAKTIVE ERWERBSPERSONEN	1	1	-	1	-	-	-	-	-	-	-	-	-	-	-	-
AUF SUCHE N. ERW.-T	-	-	-	-	-	-	-	-	-	-	-	-	-	-	-	-
ERWERBSTÄETIGE	1	1	-	1	-	-	-	-	-	-	-	-	-	-	-	-
TEILZEITERWERBSTAE	-	-	-	-	-	-	-	-	-	-	-	-	-	-	-	-
463 AUTOMECHANIKER	1	1	-	1	-	-	-	-	-	-	-	-	-	-	-	-
465 ELEKTRONIKMECHANIKER NICHTAKTIVE ERWERBSPERSONEN	2	2	-	2	-	-	-	-	-	-	-	-	-	-	-	-
AUF SUCHE N. ERW.-T	-	-	-	-	-	-	-	-	-	-	-	-	-	-	-	-
ERWERBSTÄETIGE	2	2	-	2	-	-	-	-	-	-	-	-	-	-	-	-
TEILZEITERWERBSTAE	-	-	-	-	-	-	-	-	-	-	-	-	-	-	-	-
465 ELEKTRONIKMECHANIKER	2	2	-	2	-	-	-	-	-	-	-	-	-	-	-	-
665 SONSTIGE TECHNISCHE FACH UND BERATER	-	-	-	-	-	-	-	-	-	-	-	-	-	-	-	-
957 HILFSARBEITER, TAGLOEHNE NAEHERE TAETIGKEITSANGAB	-	-	-	-	-	-	-	-	-	-	-	-	-	-	-	-
470 FERNSEH- UND RADIOELEKTRONIK- ELEKTRIKER NICHTAKTIVE	-	-	-	-	-	-	-	-	-	-	-	-	-	-	-	-
ERWERBSPERSONEN	-	-	-	-	-	-	-	-	-	-	-	-	-	-	-	-
AUF SUCHE N. ERW.-T	-	-	-	-	-	-	-	-	-	-	-	-	-	-	-	-
ERWERBSTÄETIGE	-	-	-	-	-	-	-	-	-	-	-	-	-	-	-	-
TEILZEITERWERBSTAE	-	-	-	-	-	-	-	-	-	-	-	-	-	-	-	-
084 AUTOMOBILTECHNIK HTL	-	-	-	-	-	-	-	-	-	-	-	-	-	-	-	-
714 UEBR. KAUFLEUTE UND GESC FUEHRER IN GROSS- U. DETA	-	-	-	-	-	-	-	-	-	-	-	-	-	-	-	-
471 FERNMELDE- UND ELEKTRONIK- APPARATEMONTURE (FEAM) NICHTAKTIVE ERWERBSPERSONEN	2	2	-	1	1	-	-	-	-	-	-	-	-	-	-	-
AUF SUCHE N. ERW.-T	-	-	-	-	-	-	-	-	-	-	-	-	-	-	-	-
ERWERBSTÄETIGE	2	2	-	1	1	-	-	-	-	-	-	-	-	-	-	-
TEILZEITERWERBSTAE	-	-	-	-	-	-	-	-	-	-	-	-	-	-	-	-
471 FERNMELDE- UND ELEKTRONIK APPARATEMONTURE (FEAM)	1	1	-	-	1	-	-	-	-	-	-	-	-	-	-	-
474 ELEKTROMONTEURE	1	1	-	1	-	-	-	-	-	-	-	-	-	-	-	-

Personen mit ursprünglich und später erlerntem Beruf nach ihrer gegenwärtigen Tätigkeit sowie nach Alter, Geschlecht und Heimat

3.27 Ursprünglich erlernter Beruf Später erlernter Beruf Gegenwärtige Tätigkeit	Im ganzen	Männer							Frauen							
		Total:	—24	25—39	40—49	50—59	60—64	65+	Total:	—24	25—39	40—49	50—59	60—64	65+	
		1	2	3	4	5	6	7	8	9	10	11	12	13	14	15
LIECHTENSTEINER																
479 SONSTIGE MONTEURE NICHTAKTIVE ERWERBSPERSONEN AUF SUCHE N.ERW.-T ERWERBSTÄETIGE TEILZEITERWERBSTAE	-	-	-	-	-	-	-	-	-	-	-	-	-	-	-	-
474 ELEKTROMONTEURE 479 SONSTIGE MONTEURE	-	-	-	-	-	-	-	-	-	-	-	-	-	-	-	-
480 UEBRIGE METALLHERSTELLER UND -BEARBEITER, MASCHINENBAUER UND ELEKTROWERKER NICHTAKTIVE ERWERBSPERSONEN AUF SUCHE N.ERW.-T ERWERBSTÄETIGE TEILZEITERWERBSTAE	1	1	-	1	-	-	-	-	-	-	-	-	-	-	-	-
652 WERKMEISTER, VORARBEITER	1	1	-	1	-	-	-	-	-	-	-	-	-	-	-	-
510 MAURER NICHTAKTIVE ERWERBSPERSONEN AUF SUCHE N.ERW.-T	1	1	-	1	-	-	-	-	-	-	-	-	-	-	-	-
ERWERBSTÄETIGE TEILZEITERWERBSTAE	1	1	-	1	-	-	-	-	-	-	-	-	-	-	-	-
670 UNTERNEHMER, DIREKTOREN SCHAFTSFUEHRER (PRIVATW)	1	1	-	1	-	-	-	-	-	-	-	-	-	-	-	-
530 MALER, MALER-TAPEZIERER NICHTAKTIVE ERWERBSPERSONEN AUF SUCHE N.ERW.-T ERWERBSTÄETIGE TEILZEITERWERBSTAE	-	-	-	-	-	-	-	-	-	-	-	-	-	-	-	-
530 MALER, MALER-TAPEZIERER	-	-	-	-	-	-	-	-	-	-	-	-	-	-	-	-
650 SONSTIGE TECHNISCHE ZEICHNER NICHTAKTIVE ERWERBSPERSONEN AUF SUCHE N.ERW.-T ERWERBSTÄETIGE TEILZEITERWERBSTAE	1	1	-	1	-	-	-	-	-	-	-	-	-	-	-	-
650 SONSTIGE TECHNISCHE ZEIC	1	1	-	1	-	-	-	-	-	-	-	-	-	-	-	-
655 KONSTRUKTEURE (OHNE ING., TEC NICHTAKTIVE ERWERBSPERSONEN AUF SUCHE N.ERW.-T ERWERBSTÄETIGE TEILZEITERWERBSTAE	1	1	-	1	-	-	-	-	-	-	-	-	-	-	-	-
655 KONSTRUKTEURE (OHNE ING.	1	1	-	1	-	-	-	-	-	-	-	-	-	-	-	-
656 MASCHINISTEN NICHTAKTIVE ERWERBSPERSONEN AUF SUCHE N.ERW.-T ERWERBSTÄETIGE TEILZEITERWERBSTAE	1	1	-	-	-	-	1	-	-	-	-	-	-	-	-	-
656 MASCHINISTEN	1	1	-	-	-	-	1	-	-	-	-	-	-	-	-	-
733 LASTWAGENFUEHRER, CHAUFF	-	-	-	-	-	-	-	-	-	-	-	-	-	-	-	-
657 MASCHINEN- UND ANLAGEWAERTER NICHTAKTIVE ERWERBSPERSONEN AUF SUCHE N.ERW.-T ERWERBSTÄETIGE	1	1	-	-	1	-	-	-	-	-	-	-	-	-	-	-
TEILZEITERWERBSTAE	-	-	-	-	-	-	-	-	-	-	-	-	-	-	-	-
657 MASCHINEN- UND ANLAGEWAE	1	1	-	1	-	-	-	-	-	-	-	-	-	-	-	-
665 SONSTIGE TECHNISCHE FACHKRAE UND BERATER NICHTAKTIVE ERWERBSPERSONEN AUF SUCHE N.ERW.-T ERWERBSTÄETIGE TEILZEITERWERBSTAE	-	-	-	-	-	-	-	-	-	-	-	-	-	-	-	-
655 KONSTRUKTEURE (OHNE ING.	-	-	-	-	-	-	-	-	-	-	-	-	-	-	-	-
665 SONSTIGE TECHNISCHE FACH UND BERATER	-	-	-	-	-	-	-	-	-	-	-	-	-	-	-	-
680 KAUFMAENNISCHE ANGESTELLTE NICHTAKTIVE ERWERBSPERSONEN AUF SUCHE N.ERW.-T ERWERBSTÄETIGE TEILZEITERWERBSTAE	1	1	-	-	-	-	1	-	-	-	-	-	-	-	-	-
ERWERBSTÄETIGE	1	1	-	-	-	-	1	-	-	-	-	-	-	-	-	-
670 UNTERNEHMER, DIREKTOREN SCHAFTSFUEHRER (PRIVATW)	1	1	-	-	-	-	1	-	-	-	-	-	-	-	-	-
681 BUEROANGESTELLTE NICHTAKTIVE ERWERBSPERSONEN AUF SUCHE N.ERW.-T ERWERBSTÄETIGE TEILZEITERWERBSTAE	-	-	-	-	-	-	-	-	-	-	-	-	-	-	-	-
680 KAUFMAENNISCHE ANGESTELL	-	-	-	-	-	-	-	-	-	-	-	-	-	-	-	-
682 SONST. BUEROPERSONAL (ANGELE NICHTAKTIVE ERWERBSPERSONEN AUF SUCHE N.ERW.-T ERWERBSTÄETIGE TEILZEITERWERBSTAE	1	1	-	-	1	-	-	-	-	-	-	-	-	-	-	-
ERWERBSTÄETIGE	1	1	-	-	1	-	-	-	-	-	-	-	-	-	-	-
TEILZEITERWERBSTAE	1	1	-	-	1	-	-	-	-	-	-	-	-	-	-	-
082 MASCHINENBAU HTL	1	1	-	1	-	-	-	-	-	-	-	-	-	-	-	-
689 PROGRAMMIERER NICHTAKTIVE ERWERBSPERSONEN AUF SUCHE N.ERW.-T	1	1	1	-	-	-	-	-	-	-	-	-	-	-	-	-
ERWERBSTÄETIGE	1	1	1	-	-	-	-	-	-	-	-	-	-	-	-	-

Personen mit ursprünglich und später erlerntem Beruf nach ihrer gegenwärtigen Tätigkeit sowie nach Alter, Geschlecht und Heimat

3.27 Ursprünglich erlernter Beruf Später erlernter Beruf Gegenwärtige Tätigkeit	Im ganzen	Männer							Frauen							
		Total	-24	25-39	40-49	50-59	60-64	65+	Total	-24	25-39	40-49	50-59	60-64	65+	
		1	2	3	4	5	6	7	8	9	10	11	12	13	14	15
LIECHTENSTEINER																
ERWERBSTÄETIGE TEILZEITERWERBSTÄE	1	1	1	-	-	-	-	-	-	-	-	-	-	-	-	-
089 DRUCKTECHNIK HTL	1	1	1	-	-	-	-	-	-	-	-	-	-	-	-	-
701 VERKAUFS-AUFSICHTSKRAEFTE NICHTAKTIVE ERWERBSPERSONEN	-	-	-	-	-	-	-	-	-	-	-	-	-	-	-	-
AUF SUCHE N. ERW.-T	-	-	-	-	-	-	-	-	-	-	-	-	-	-	-	-
ERWERBSTÄETIGE TEILZEITERWERBSTÄE	-	-	-	-	-	-	-	-	-	-	-	-	-	-	-	-
701 VERKAUFS-AUFSICHTSKRAEFT	-	-	-	-	-	-	-	-	-	-	-	-	-	-	-	-
720 VERSICHERUNGSINSPEKTOREN UND -AGENTEN NICHTAKTIVE ERWERBSPERSONEN	2	2	-	1	-	1	-	-	-	-	-	-	-	-	-	-
AUF SUCHE N. ERW.-T	2	2	-	1	-	1	-	-	-	-	-	-	-	-	-	-
ERWERBSTÄETIGE TEILZEITERWERBSTÄE	2	2	-	1	-	1	-	-	-	-	-	-	-	-	-	-
720 VERSICHERUNGSINSPEKTOREN UND -AGENTEN	2	2	-	1	-	1	-	-	-	-	-	-	-	-	-	-
733 LASTWAGENFUEHRER, CHAUFFEURE NICHTAKTIVE ERWERBSPERSONEN	2	2	2	-	-	-	-	-	-	-	-	-	-	-	-	-
AUF SUCHE N. ERW.-T	2	2	2	-	-	-	-	-	-	-	-	-	-	-	-	-
ERWERBSTÄETIGE TEILZEITERWERBSTÄE	2	2	2	-	-	-	-	-	-	-	-	-	-	-	-	-
733 LASTWAGENFUEHRER, CHAUFF	2	2	2	-	-	-	-	-	-	-	-	-	-	-	-	-
765 TELEPHONISTEN NICHTAKTIVE ERWERBSPERSONEN	1	1	-	-	-	1	-	-	-	-	-	-	-	-	-	-
AUF SUCHE N. ERW.-T	1	1	-	-	-	1	-	-	-	-	-	-	-	-	-	-
ERWERBSTÄETIGE TEILZEITERWERBSTÄE	1	1	-	-	-	1	-	-	-	-	-	-	-	-	-	-
765 TELEPHONISTEN	1	1	-	-	-	1	-	-	-	-	-	-	-	-	-	-
802 HAUSWARTE, PORTIERS (OHNE HOTELPORTIERS) NICHTAKTIVE ERWERBSPERSONEN	1	1	-	-	1	-	-	-	-	-	-	-	-	-	-	-
AUF SUCHE N. ERW.-T	1	1	-	-	1	-	-	-	-	-	-	-	-	-	-	-
ERWERBSTÄETIGE TEILZEITERWERBSTÄE	1	1	-	-	1	-	-	-	-	-	-	-	-	-	-	-
802 HAUSWARTE, PORTIERS (OHNE HOTELPORTIERS)	1	1	-	-	1	-	-	-	-	-	-	-	-	-	-	-
841 POLIZISTEN, POL.-ASSISTENTIN NICHTAKTIVE ERWERBSPERSONEN	1	1	1	-	-	-	-	-	-	-	-	-	-	-	-	-
AUF SUCHE N. ERW.-T	1	1	1	-	-	-	-	-	-	-	-	-	-	-	-	-
ERWERBSTÄETIGE TEILZEITERWERBSTÄE	1	1	1	-	-	-	-	-	-	-	-	-	-	-	-	-
841 POLIZISTEN, POL.-ASSISTE	1	1	1	-	-	-	-	-	-	-	-	-	-	-	-	-
476 HEIZUNGSMONTEURE	31	31	3	21	4	2	1	-	-	-	-	-	-	-	-	-
094 ANDERE TECHNIK UND O.N.A. HT NICHTAKTIVE ERWERBSPERSONEN	1	1	-	1	-	-	-	-	-	-	-	-	-	-	-	-
AUF SUCHE N. ERW.-T	1	1	-	1	-	-	-	-	-	-	-	-	-	-	-	-
ERWERBSTÄETIGE TEILZEITERWERBSTÄE	1	1	-	1	-	-	-	-	-	-	-	-	-	-	-	-
615 HEIZUNGS- LUEFTUNGS- UN KLIMAINGENIEURE HTL	1	1	-	1	-	-	-	-	-	-	-	-	-	-	-	-
105 SANITAERTECHNIK TS NICHTAKTIVE ERWERBSPERSONEN	1	1	-	1	-	-	-	-	-	-	-	-	-	-	-	-
AUF SUCHE N. ERW.-T	1	1	-	1	-	-	-	-	-	-	-	-	-	-	-	-
ERWERBSTÄETIGE TEILZEITERWERBSTÄE	1	1	-	1	-	-	-	-	-	-	-	-	-	-	-	-
639 UEBRIGE TECHNIKER	1	1	-	1	-	-	-	-	-	-	-	-	-	-	-	-
111 ANDERE TECHNIK ODER O.N.A. T NICHTAKTIVE ERWERBSPERSONEN	1	1	-	-	1	-	-	-	-	-	-	-	-	-	-	-
AUF SUCHE N. ERW.-T	1	1	-	-	1	-	-	-	-	-	-	-	-	-	-	-
ERWERBSTÄETIGE TEILZEITERWERBSTÄE	1	1	-	-	1	-	-	-	-	-	-	-	-	-	-	-
639 UEBRIGE TECHNIKER	1	1	-	-	1	-	-	-	-	-	-	-	-	-	-	-
135 SONSTIGE HANDELSSCHULE, VER- KEHRSSCHULE NICHTAKTIVE ERWERBSPERSONEN	1	1	1	-	-	-	-	-	-	-	-	-	-	-	-	-
AUF SUCHE N. ERW.-T	1	1	1	-	-	-	-	-	-	-	-	-	-	-	-	-
ERWERBSTÄETIGE TEILZEITERWERBSTÄE	1	1	1	-	-	-	-	-	-	-	-	-	-	-	-	-
397 SONSTIGE KERAMIKARBEITER	1	1	1	-	-	-	-	-	-	-	-	-	-	-	-	-
194 JAGDBERUFE NICHTAKTIVE ERWERBSPERSONEN	1	1	-	-	-	1	-	-	-	-	-	-	-	-	-	-
AUF SUCHE N. ERW.-T	1	1	-	-	-	1	-	-	-	-	-	-	-	-	-	-
ERWERBSTÄETIGE TEILZEITERWERBSTÄE	1	1	-	-	-	1	-	-	-	-	-	-	-	-	-	-
194 JAGDBERUFE	1	1	-	-	-	1	-	-	-	-	-	-	-	-	-	-
448 ROHRSCHLOSSER NICHTAKTIVE ERWERBSPERSONEN	1	1	-	1	-	-	-	-	-	-	-	-	-	-	-	-
AUF SUCHE N. ERW.-T	1	1	-	1	-	-	-	-	-	-	-	-	-	-	-	-
ERWERBSTÄETIGE TEILZEITERWERBSTÄE	1	1	-	1	-	-	-	-	-	-	-	-	-	-	-	-
476 HEIZUNGSMONTEURE	1	1	-	1	-	-	-	-	-	-	-	-	-	-	-	-

Personen mit ursprünglich und später erlerntem Beruf nach ihrer gegenwärtigen Tätigkeit sowie nach Alter, Geschlecht und Heimat

3.27 Ursprünglich erlernter Beruf Später erlernter Beruf Gegenwärtige Tätigkeit	Im ganzen	Männer							Frauen							
		Total	—24	25—39	40—49	50—59	60—64	65+	Total	—24	25—39	40—49	50—59	60—64	65+	
		1	2	3	4	5	6	7	8	9	10	11	12	13	14	15
LIECHTENSTEINER																
471 FERNMELDE- UND ELEKTRONIK- APPARATEMONTÉURE (FEAM)	1	1	-	1	-	-	-	-	-	-	-	-	-	-	-	-
NICHTAKTIVE	-	-	-	-	-	-	-	-	-	-	-	-	-	-	-	-
ERWERBSPERSONEN AUF SUCHE N. ERW.-T	1	1	-	1	-	-	-	-	-	-	-	-	-	-	-	-
ERWERBSTÄETIGE	1	1	-	1	-	-	-	-	-	-	-	-	-	-	-	-
TEILZEITERWERBSTÄE	-	-	-	-	-	-	-	-	-	-	-	-	-	-	-	-
471 FERNMELDE- UND ELEKTRONIK- APPARATEMONTÉURE (FEAM)	1	1	-	1	-	-	-	-	-	-	-	-	-	-	-	-
477 SANITAERINSTALLATEURE	11	11	2	6	2	1	-	-	-	-	-	-	-	-	-	-
NICHTAKTIVE	-	-	-	-	-	-	-	-	-	-	-	-	-	-	-	-
ERWERBSPERSONEN AUF SUCHE N. ERW.-T	11	11	2	6	2	1	-	-	-	-	-	-	-	-	-	-
ERWERBSTÄETIGE	11	11	2	6	2	1	-	-	-	-	-	-	-	-	-	-
TEILZEITERWERBSTÄE	-	-	-	-	-	-	-	-	-	-	-	-	-	-	-	-
476 HEIZUNGSMONTÉURE	3	3	1	2	-	-	-	-	-	-	-	-	-	-	-	-
477 SANITAERINSTALLATEURE	5	5	1	2	1	1	-	-	-	-	-	-	-	-	-	-
670 UNTERNEHMER, DIREKTOREN SCHAEFTSFUEHRER (PRIVATM)	1	1	-	1	-	-	-	-	-	-	-	-	-	-	-	-
762 POSTBOTEN	1	1	-	-	1	-	-	-	-	-	-	-	-	-	-	-
802 HAUSHARTE, PORTIERS (OHNE HOTELPORTIERS)	1	1	-	1	-	-	-	-	-	-	-	-	-	-	-	-
479 SONSTIGE MONTÉURE	1	1	-	1	-	-	-	-	-	-	-	-	-	-	-	-
NICHTAKTIVE	-	-	-	-	-	-	-	-	-	-	-	-	-	-	-	-
ERWERBSPERSONEN AUF SUCHE N. ERW.-T	1	1	-	1	-	-	-	-	-	-	-	-	-	-	-	-
ERWERBSTÄETIGE	1	1	-	1	-	-	-	-	-	-	-	-	-	-	-	-
TEILZEITERWERBSTÄE	-	-	-	-	-	-	-	-	-	-	-	-	-	-	-	-
479 SONSTIGE MONTÉURE	1	1	-	1	-	-	-	-	-	-	-	-	-	-	-	-
520 GIPSER, STUKKATEURE	1	1	-	1	-	-	-	-	-	-	-	-	-	-	-	-
NICHTAKTIVE	-	-	-	-	-	-	-	-	-	-	-	-	-	-	-	-
ERWERBSPERSONEN AUF SUCHE N. ERW.-T	1	1	-	1	-	-	-	-	-	-	-	-	-	-	-	-
ERWERBSTÄETIGE	1	1	-	1	-	-	-	-	-	-	-	-	-	-	-	-
TEILZEITERWERBSTÄE	-	-	-	-	-	-	-	-	-	-	-	-	-	-	-	-
670 UNTERNEHMER, DIREKTOREN SCHAEFTSFUEHRER (PRIVATM)	1	1	-	1	-	-	-	-	-	-	-	-	-	-	-	-
646 HEIZUNGSZEICHNER	2	2	-	2	-	-	-	-	-	-	-	-	-	-	-	-
NICHTAKTIVE	-	-	-	-	-	-	-	-	-	-	-	-	-	-	-	-
ERWERBSPERSONEN AUF SUCHE N. ERW.-T	2	2	-	2	-	-	-	-	-	-	-	-	-	-	-	-
ERWERBSTÄETIGE	2	2	-	2	-	-	-	-	-	-	-	-	-	-	-	-
TEILZEITERWERBSTÄE	-	-	-	-	-	-	-	-	-	-	-	-	-	-	-	-
646 HEIZUNGSZEICHNER	2	2	-	2	-	-	-	-	-	-	-	-	-	-	-	-
657 MASCHINEN- UND ANLAGEWAERTER	2	2	-	1	-	-	1	-	-	-	-	-	-	-	-	-
NICHTAKTIVE	-	-	-	-	-	-	-	-	-	-	-	-	-	-	-	-
ERWERBSPERSONEN AUF SUCHE N. ERW.-T	2	2	-	1	-	-	1	-	-	-	-	-	-	-	-	-
ERWERBSTÄETIGE	2	2	-	1	-	-	1	-	-	-	-	-	-	-	-	-
TEILZEITERWERBSTÄE	-	-	-	-	-	-	-	-	-	-	-	-	-	-	-	-
657 MASCHINEN- UND ANLAGEWAE	1	1	-	-	-	-	1	-	-	-	-	-	-	-	-	-
807 UEBRIGE REINIGUNGSBERUFE	1	1	-	1	-	-	-	-	-	-	-	-	-	-	-	-
663 AUTOMATENEINRICHTER, MASCHIN EINSTELLER (OHNE TEXTILMASCH NICHTAKTIVE	-	-	-	-	-	-	-	-	-	-	-	-	-	-	-	-
ERWERBSPERSONEN AUF SUCHE N. ERW.-T	-	-	-	-	-	-	-	-	-	-	-	-	-	-	-	-
ERWERBSTÄETIGE	-	-	-	-	-	-	-	-	-	-	-	-	-	-	-	-
TEILZEITERWERBSTÄE	-	-	-	-	-	-	-	-	-	-	-	-	-	-	-	-
663 AUTOMATENEINRICHTER, MAS EINSTELLER (OHNE TEXTILM	-	-	-	-	-	-	-	-	-	-	-	-	-	-	-	-
680 KAUFMAENNISCHE ANGESTELLTE	1	1	-	1	-	-	-	-	-	-	-	-	-	-	-	-
NICHTAKTIVE	-	-	-	-	-	-	-	-	-	-	-	-	-	-	-	-
ERWERBSPERSONEN AUF SUCHE N. ERW.-T	1	1	-	1	-	-	-	-	-	-	-	-	-	-	-	-
ERWERBSTÄETIGE	1	1	-	1	-	-	-	-	-	-	-	-	-	-	-	-
TEILZEITERWERBSTÄE	-	-	-	-	-	-	-	-	-	-	-	-	-	-	-	-
714 UEBR. KAUFLEUTE UND GESC FUEHRER IN GROSS- U. DETA	1	1	-	1	-	-	-	-	-	-	-	-	-	-	-	-
682 SONST. BUEROPERSONAL (ANGELE NICHTAKTIVE	2	2	-	1	1	-	-	-	-	-	-	-	-	-	-	-
ERWERBSPERSONEN AUF SUCHE N. ERW.-T	2	2	-	1	1	-	-	-	-	-	-	-	-	-	-	-
ERWERBSTÄETIGE	2	2	-	1	1	-	-	-	-	-	-	-	-	-	-	-
TEILZEITERWERBSTÄE	-	-	-	-	-	-	-	-	-	-	-	-	-	-	-	-
082 MASCHINENBAU HTL	2	2	-	1	1	-	-	-	-	-	-	-	-	-	-	-
720 VERSICHERUNGSINSPEKTOREN UND -AGENTEN	1	1	-	1	-	-	-	-	-	-	-	-	-	-	-	-
NICHTAKTIVE	-	-	-	-	-	-	-	-	-	-	-	-	-	-	-	-
ERWERBSPERSONEN AUF SUCHE N. ERW.-T	1	1	-	1	-	-	-	-	-	-	-	-	-	-	-	-
ERWERBSTÄETIGE	1	1	-	1	-	-	-	-	-	-	-	-	-	-	-	-
TEILZEITERWERBSTÄE	-	-	-	-	-	-	-	-	-	-	-	-	-	-	-	-
720 VERSICHERUNGSINSPEKTOREN UND -AGENTEN	1	1	-	1	-	-	-	-	-	-	-	-	-	-	-	-
733 LASTWAGENFUEHRER, CHAUFFEURE	1	1	-	1	-	-	-	-	-	-	-	-	-	-	-	-
NICHTAKTIVE	-	-	-	-	-	-	-	-	-	-	-	-	-	-	-	-
ERWERBSPERSONEN AUF SUCHE N. ERW.-T	1	1	-	1	-	-	-	-	-	-	-	-	-	-	-	-
ERWERBSTÄETIGE	1	1	-	1	-	-	-	-	-	-	-	-	-	-	-	-
TEILZEITERWERBSTÄE	-	-	-	-	-	-	-	-	-	-	-	-	-	-	-	-
733 LASTWAGENFUEHRER, CHAUFF	1	1	-	1	-	-	-	-	-	-	-	-	-	-	-	-
841 POLIZISTEN, POL.-ASSISTENTIN	2	2	-	2	-	-	-	-	-	-	-	-	-	-	-	-
NICHTAKTIVE	-	-	-	-	-	-	-	-	-	-	-	-	-	-	-	-
ERWERBSPERSONEN AUF SUCHE N. ERW.-T	2	2	-	2	-	-	-	-	-	-	-	-	-	-	-	-
ERWERBSTÄETIGE	2	2	-	2	-	-	-	-	-	-	-	-	-	-	-	-
TEILZEITERWERBSTÄE	-	-	-	-	-	-	-	-	-	-	-	-	-	-	-	-

ersonen mit ursprünglich und später erlerntem Beruf nach ihrer gegenwärtigen Tätigkeit sowie nach Alter,
 Geschlecht und Heimat

3.27

Ursprünglich erlernter Beruf	Später erlernter Beruf	Gegenwärtige Tätigkeit	Im- genzen	Männer							Frauen						
				Total	-34	25-39	40-49	50-59	60-64	65+	Total	-34	25-39	40-49	50-59	60-64	65+

1	2	3	4	5	6	7	8	9	10	11	12	13	14	15
MECHTENSTEINER														
841 POLIZISTEN, POL.-ASSISTE	2	2		2										
77 SANITAERINSTALLATEURE	9	9	2	5	2									
383 KUNSTSTOFFBEARBEITER	1	1		1										
NICHTAKTIVE														
ERWERBSPERSONEN														
AUF SUCHE N. ERW.-T	1	1		1										
ERWERBSTAETIGE	1	1		1										
TEILZEITERWERBSTAE														
083 MIKROTECHNIK, UHRENTCHN	1	1		1										
476 HEIZUNGSMONTEURE	4	4	1	1	2									
NICHTAKTIVE														
ERWERBSPERSONEN														
AUF SUCHE N. ERW.-T	4	4	1	1	2									
ERWERBSTAETIGE	4	4	1	1	2									
TEILZEITERWERBSTAE														
451 SONSTIGE SCHLOSSER	1	1		1										
476 HEIZUNGSMONTEURE	1	1	1											
652 WERKMEISTER, VORARBEITER	1	1			1									
670 UNTERNEHMER, DIREKTOREN, SCHAFTSPUEHRER (PRIVATW	1	1			1									
541 ZAHNTECHNIKER														
NICHTAKTIVE														
ERWERBSPERSONEN														
AUF SUCHE N. ERW.-T														
ERWERBSTAETIGE														
TEILZEITERWERBSTAE														
703 VERKAEUFER														
647 SANITAERZEICHNER														
NICHTAKTIVE														
ERWERBSPERSONEN														
AUF SUCHE N. ERW.-T														
ERWERBSTAETIGE														
TEILZEITERWERBSTAE														
647 SANITAERZEICHNER														
680 KAUFMAENNISCHE ANGESTELLTE														
NICHTAKTIVE														
ERWERBSPERSONEN														
AUF SUCHE N. ERW.-T														
ERWERBSTAETIGE														
TEILZEITERWERBSTAE														
720 VERSICHERUNGSINSPEKTOREN UND -AGENTEN														
682 SONST. BUEROPERSONAL (ANGELE														
NICHTAKTIVE														
ERWERBSPERSONEN														
AUF SUCHE N. ERW.-T														
ERWERBSTAETIGE														
TEILZEITERWERBSTAE														
082 MASCHINENBAU HTL														
083 MIKROTECHNIK, UHRENTCHN														
733 LASTWAGENFUEHRER, CHAUFFEURE	2	2		2										
NICHTAKTIVE														
ERWERBSPERSONEN														
AUF SUCHE N. ERW.-T	2	2		2										
ERWERBSTAETIGE	2	2		2										
TEILZEITERWERBSTAE														
150 LANDWIRTE, VIEHZUECHTER	1	1		1										
733 LASTWAGENFUEHRER, CHAUFF	1	1		1										
823 UEBRIGE BERUFE DER KOERPERPF	1	1		1										
NICHTAKTIVE														
ERWERBSPERSONEN														
AUF SUCHE N. ERW.-T	1	1		1										
ERWERBSTAETIGE	1	1		1										
TEILZEITERWERBSTAE														
823 UEBRIGE BERUFE DER KOERP	1	1		1										
841 POLIZISTEN, POL.-ASSISTENTIN														
NICHTAKTIVE														
ERWERBSPERSONEN														
AUF SUCHE N. ERW.-T														
ERWERBSTAETIGE														
TEILZEITERWERBSTAE														
954 WARENKONTROLLEURE, -SORTIERE	1	1	1											
NICHTAKTIVE														
ERWERBSPERSONEN														
AUF SUCHE N. ERW.-T	1	1												
ERWERBSTAETIGE	1	1												
TEILZEITERWERBSTAE														
480 UEBRIGE METALLHERSTELLER -BEARBEITER, MASCHINENBA UND ELEKTROWERKER	1	1	1											
955 MATERIALVERWALTER, MAGAZINER														
NICHTAKTIVE														
ERWERBSPERSONEN														
AUF SUCHE N. ERW.-T														
ERWERBSTAETIGE														
TEILZEITERWERBSTAE														
520 GIPSER, STUKKATEURE														
SONSTIGE MONTEURE														
733 LASTWAGENFUEHRER, CHAUFFEURE														
NICHTAKTIVE														
ERWERBSPERSONEN														
AUF SUCHE N. ERW.-T														
ERWERBSTAETIGE														
TEILZEITERWERBSTAE														

Personen mit ursprünglich und später erlerntem Beruf nach ihrer gegenwärtigen Tätigkeit sowie nach Alter, Geschlecht und Heimat

3.27 Ursprünglich erlernter Beruf Später erlernter Beruf Gegenwärtige Tätigkeit	Im ganzen	Männer							Frauen						
		Total	-34	25-30	40-49	50-59	60-64	65+	Total	-34	25-30	40-49	50-59	60-64	65+
	1	2	3	4	5	6	7	8	9	10	11	12	13	14	15
LIECHTENSTEINER															
733 LASTWAGENFUEHRER, CHAUFF	-	-	-	-	-	-	-	-	-	-	-	-	-	-	-
440 UEBRIGE METALLHERSTELLER -BEARBEITER, MASCHINENBA UND ELEKTROWERKER	2	2	-	1	-	-	-	-	1	-	-	-	-	-	-
094 ANDERE TECHNIK UND O.N.A. HT NICHTAKTIVE ERWERBSPERSONEN AUF SUCHE N.ERW.-T ERWERBSTAETIGE TEILZEITERWERBSTAE	-	-	-	-	-	-	-	-	-	-	-	-	-	-	-
621 UEBRIGE ING.HTL (Z.B.REA VERFAHRENS- U. DRUCKEREI	-	-	-	-	-	-	-	-	-	-	-	-	-	-	-
135 SONSTIGE HANDELSCHULE, VER- KEHRSSCHULE NICHTAKTIVE ERWERBSPERSONEN AUF SUCHE N.ERW.-T ERWERBSTAETIGE TEILZEITERWERBSTAE	-	-	-	-	-	-	-	-	-	-	-	-	-	-	-
652 WERKMEISTER,VORARBEITER	-	-	-	-	-	-	-	-	-	-	-	-	-	-	-
340 SCHRIFTSETZER NICHTAKTIVE ERWERBSPERSONEN AUF SUCHE N.ERW.-T ERWERBSTAETIGE TEILZEITERWERBSTAE	1	1	-	1	-	-	-	-	-	-	-	-	-	-	-
340 SCHRIFTSETZER	1	1	-	1	-	-	-	-	-	-	-	-	-	-	-
425 DREHER NICHTAKTIVE ERWERBSPERSONEN AUF SUCHE N.ERW.-T ERWERBSTAETIGE TEILZEITERWERBSTAE	1	1	-	-	-	-	-	-	1	-	-	-	-	-	-
425 DREHER	1	1	-	-	-	-	-	-	1	-	-	-	-	-	-
490 UHRMACHER-RHABILLEURS	-	-	-	-	-	-	-	-	-	-	-	-	-	-	-
954 WARENKONTROLLEURE, -SORTIERE NICHTAKTIVE ERWERBSPERSONEN AUF SUCHE N.ERW.-T ERWERBSTAETIGE TEILZEITERWERBSTAE	-	-	-	-	-	-	-	-	-	-	-	-	-	-	-
954 WARENKONTROLLEURE, -SORT	-	-	-	-	-	-	-	-	-	-	-	-	-	-	-
500 GOLDSCHMIEDE	-	-	-	-	-	-	-	-	-	-	-	-	-	-	-
805 KLEIDERFAERBER, CHEMISCHREIN NICHTAKTIVE ERWERBSPERSONEN AUF SUCHE N.ERW.-T ERWERBSTAETIGE TEILZEITERWERBSTAE	-	-	-	-	-	-	-	-	-	-	-	-	-	-	-
805 KLEIDERFAERBER, CHEMISCH	-	-	-	-	-	-	-	-	-	-	-	-	-	-	-
510 MAURER	97	97	5	28	20	21	12	11	-	-	-	-	-	-	-
078 AND.INGENIEURWISSENSCH.OO.O. NICHTAKTIVE ERWERBSPERSONEN AUF SUCHE N.ERW.-T ERWERBSTAETIGE TEILZEITERWERBSTAE	1	1	-	-	1	-	-	-	-	-	-	-	-	-	-
609 UEBRIGE INGENIEURE	1	1	-	-	1	-	-	-	-	-	-	-	-	-	-
080 HOCHBAU HTL NICHTAKTIVE ERWERBSPERSONEN AUF SUCHE N.ERW.-T ERWERBSTAETIGE TEILZEITERWERBSTAE	6	6	-	3	1	2	-	-	-	-	-	-	-	-	-
610 ARCHITEKTEN (HOCHBAUING.)	5	5	-	3	-	2	-	-	-	-	-	-	-	-	-
670 UNTERNEHMER, DIREKTOREN SCHAEFTSFUEHRER (PRIVATW)	1	1	-	-	1	-	-	-	-	-	-	-	-	-	-
081 TIEFBAU HTL NICHTAKTIVE ERWERBSPERSONEN AUF SUCHE N.ERW.-T ERWERBSTAETIGE TEILZEITERWERBSTAE	2	2	-	-	1	1	-	-	-	-	-	-	-	-	-
610 ARCHITEKTEN (HOCHBAUING.)	1	1	-	-	-	1	-	-	-	-	-	-	-	-	-
613 TIEFBAUINGENIEURE HTL	1	1	-	-	1	-	-	-	-	-	-	-	-	-	-
092 LANDSCHAFTS- UND GARTENARCHI TEKTUR HTL NICHTAKTIVE ERWERBSPERSONEN AUF SUCHE N.ERW.-T ERWERBSTAETIGE TEILZEITERWERBSTAE	-	-	-	-	-	-	-	-	-	-	-	-	-	-	-
610 ARCHITEKTEN (HOCHBAUING.)	-	-	-	-	-	-	-	-	-	-	-	-	-	-	-
100 BAUTECHNIK TS NICHTAKTIVE ERWERBSPERSONEN AUF SUCHE N.ERW.-T ERWERBSTAETIGE TEILZEITERWERBSTAE	4	4	-	1	1	2	-	-	-	-	-	-	-	-	-
634 HOCH- UND TIEFBAUTECHNIK	2	2	-	1	1	-	-	-	-	-	-	-	-	-	-
639 UEBRIGE TECHNIKER	-	-	-	-	-	-	-	-	-	-	-	-	-	-	-
670 UNTERNEHMER, DIREKTOREN SCHAEFTSFUEHRER (PRIVATW)	2	2	-	-	-	2	-	-	-	-	-	-	-	-	-

Personen mit ursprünglich und später erlerntem Beruf nach ihrer gegenwärtigen Tätigkeit sowie nach Alter, Geschlecht und Heimat

3.27 Ursprünglich erlernter Beruf Später erlernter Beruf Gegenwärtige Tätigkeit	Im gesamten	Männer							Frauen								
		Total	20-24	25-29	30-39	40-49	50-59	60-64	65+	Total	20-24	25-29	30-39	40-49	50-59	60-64	65+
		1	2	3	4	5	6	7	8	9	10	11	12	13	14	15	
LIECHTENSTEINER																	
135 SONSTIGE HANDELSCHULE, VER- KEHRSSCHULE NICHTAKTIVE	4	4	1	2	1												
ERWERBSPERSONEN AUF SUCHE N.ERW.-T	-	-	-	-	-	-	-	-	-	-	-	-	-	-	-	-	
ERWERBSTÄETIGE TEILZEITERWERBSTÄE	4	4	1	2	1												
081 TIEFBAU HTL	3	3	1	1	1												
714 UE BR. KAUFLEUTE UND GESC FUEHRER IN GROSS- U. DETA	1	1		1													
150 LANDWIRTE, VIEHZUECHTER NICHTAKTIVE	8	8			1	1	2	4									
ERWERBSPERSONEN AUF SUCHE N.ERW.-T	7	7			1	1	2	3									
ERWERBSTÄETIGE TEILZEITERWERBSTÄE	7	7			1	1	2	3									
150 LANDWIRTE, VIEHZUECHTER	7	7			1	1	2	3									
151 LANDWIRTSCHAFTL. DIENSTB	-	-															
191 FORSTWARTE NICHTAKTIVE	2	2		1			1										
ERWERBSPERSONEN AUF SUCHE N.ERW.-T	-	-															
ERWERBSTÄETIGE TEILZEITERWERBSTÄE	2	2		1			1										
190 FOERSTER, BANNWARTE	1	1					1										
191 FORSTWARTE	1	1		1													
192 WALDARBEITER NICHTAKTIVE	1	1				1											
ERWERBSPERSONEN AUF SUCHE N.ERW.-T	-	-															
ERWERBSTÄETIGE TEILZEITERWERBSTÄE	1	1				1											
192 WALDARBEITER	1	1				1											
218 METZGER NICHTAKTIVE	1	1			1												
ERWERBSPERSONEN AUF SUCHE N.ERW.-T	-	-															
ERWERBSTÄETIGE	-	-															
TEILZEITERWERBSTÄE	-	-															
260 WIRKER UND STRICKER NICHTAKTIVE	-	-															
ERWERBSPERSONEN AUF SUCHE N.ERW.-T	-	-															
ERWERBSTÄETIGE TEILZEITERWERBSTÄE	-	-															
260 WIRKER UND STRICKER	-	-															
314 WAGNER-HOLZGERAETEBAUER NICHTAKTIVE	1	1						1									
ERWERBSPERSONEN AUF SUCHE N.ERW.-T	-	-															
ERWERBSTÄETIGE TEILZEITERWERBSTÄE	1	1						1									
314 WAGNER-HOLZGERAETEBAUER	1	1						1									
345 SONSTIGE DRUCKER NICHTAKTIVE	1	1		1													
ERWERBSPERSONEN AUF SUCHE N.ERW.-T	-	-															
ERWERBSTÄETIGE TEILZEITERWERBSTÄE	1	1		1													
345 SONSTIGE DRUCKER	1	1		1													
405 UE BRIGE BERUFE DER STEIN-, ERDEN- UND GLASVERARBEITUNG NICHTAKTIVE	2	2				1	1										
ERWERBSPERSONEN AUF SUCHE N.ERW.-T	-	-															
ERWERBSTÄETIGE TEILZEITERWERBSTÄE	2	2				1	1										
405 UE BRIGE BERUFE DER STEIN ERDEN- UND GLASVERARBEIT	2	2				1	1										
420 GALVANISEURE NICHTAKTIVE	1	1				1											
ERWERBSPERSONEN AUF SUCHE N.ERW.-T	-	-															
ERWERBSTÄETIGE TEILZEITERWERBSTÄE	1	1				1											
425 DREHER NICHTAKTIVE	1	1					1										
ERWERBSPERSONEN AUF SUCHE N.ERW.-T	-	-															
ERWERBSTÄETIGE TEILZEITERWERBSTÄE	1	1					1										
425 DREHER	-	-															
082 MASCHINENBAU HTL	1	1					1										
432 METALLSTANZER NICHTAKTIVE	1	1				1											
ERWERBSPERSONEN AUF SUCHE N.ERW.-T	-	-															
ERWERBSTÄETIGE TEILZEITERWERBSTÄE	1	1				1											
432 METALLSTANZER	1	1				1											
434 SCHWEISSER NICHTAKTIVE	-	-															
ERWERBSPERSONEN AUF SUCHE N.ERW.-T	-	-															
ERWERBSTÄETIGE TEILZEITERWERBSTÄE	-	-															

Personen mit ursprünglich und später erlerntem Beruf nach ihrer gegenwärtigen Tätigkeit sowie nach Alter, Geschlecht und Heimat

3.27 Ursprünglich erlernter Beruf Später erlernter Beruf Gegenwärtige Tätigkeit	im ganzen	Männer							Frauen							
		Total	-24	25-39	40-49	50-59	60-64	65+	Total	-24	25-39	40-49	50-59	60-64	65+	
		1	2	3	4	5	6	7	8	9	10	11	12	13	14	15
LIECHTENSTEINER																
434 SCHWEISSER	-	-	-	-	-	-	-	-	-	-	-	-	-	-	-	-
474 ELEKTROMONTEURE NICHTAKTIVE	2	2	-	-	-	1	-	-	-	-	-	-	-	-	-	-
ERWERBSPERSONEN	-	-	-	-	-	-	-	-	-	-	-	-	-	-	-	-
AUF SUCHE N.ERW.-T	2	2	-	-	-	1	-	-	-	-	-	-	-	-	-	-
ERWERBSTÄETIGE	-	-	-	-	-	-	-	-	-	-	-	-	-	-	-	-
TEILZEITERWERBSTAE	2	2	-	-	-	1	-	-	-	-	-	-	-	-	-	-
474 ELEKTROMONTEURE	2	2	-	-	-	1	-	-	-	-	-	-	-	-	-	-
477 SANITAERINSTALLATEURE NICHTAKTIVE	1	1	-	-	1	-	-	-	-	-	-	-	-	-	-	-
ERWERBSPERSONEN	-	-	-	-	-	-	-	-	-	-	-	-	-	-	-	-
AUF SUCHE N.ERW.-T	1	1	-	-	1	-	-	-	-	-	-	-	-	-	-	-
ERWERBSTÄETIGE	-	-	-	-	-	-	-	-	-	-	-	-	-	-	-	-
TEILZEITERWERBSTAE	1	1	-	-	1	-	-	-	-	-	-	-	-	-	-	-
479 SONSTIGE MONTEURE	1	1	-	-	1	-	-	-	-	-	-	-	-	-	-	-
480 UEBRIGE METALLHERSTELLER UND -BEARBEITER, MASCHINENBAUER UND ELEKTROWERKER NICHTAKTIVE	2	2	1	-	1	-	-	-	-	-	-	-	-	-	-	-
ERWERBSPERSONEN	-	-	-	-	-	-	-	-	-	-	-	-	-	-	-	-
AUF SUCHE N.ERW.-T	2	2	1	-	1	-	-	-	-	-	-	-	-	-	-	-
ERWERBSTÄETIGE	1	1	-	-	1	-	-	-	-	-	-	-	-	-	-	-
TEILZEITERWERBSTAE	-	-	-	-	-	-	-	-	-	-	-	-	-	-	-	-
480 UEBRIGE METALLHERSTELLER -BEARBEITER, MASCHINENBA UND ELEKTROWERKER	2	2	1	-	1	-	-	-	-	-	-	-	-	-	-	-
511 PLATTENLEGER (BODEN- UND WANDPLATTEN) NICHTAKTIVE	6	6	-	3	1	1	-	-	1	-	-	-	-	-	-	-
ERWERBSPERSONEN	1	1	-	-	-	-	-	-	1	-	-	-	-	-	-	-
AUF SUCHE N.ERW.-T	5	5	-	3	1	1	-	-	-	-	-	-	-	-	-	-
ERWERBSTÄETIGE	-	-	-	-	-	-	-	-	-	-	-	-	-	-	-	-
TEILZEITERWERBSTAE	5	5	-	3	1	1	-	-	-	-	-	-	-	-	-	-
511 PLATTENLEGER (BODEN- UND WANDPLATTEN)	2	2	-	1	1	-	-	-	-	-	-	-	-	-	-	-
660 BAUFUEHRER	1	1	-	1	-	-	-	-	-	-	-	-	-	-	-	-
665 SONSTIGE TECHNISCHE FACH UND BERATER	1	1	-	-	-	1	-	-	-	-	-	-	-	-	-	-
955 MATERIALVERWALTER, MAGAZ	1	1	-	1	-	-	-	-	-	-	-	-	-	-	-	-
514 STRASSENBAUER NICHTAKTIVE	1	1	-	1	-	-	-	-	-	-	-	-	-	-	-	-
ERWERBSPERSONEN	-	-	-	-	-	-	-	-	-	-	-	-	-	-	-	-
AUF SUCHE N.ERW.-T	1	1	-	1	-	-	-	-	-	-	-	-	-	-	-	-
ERWERBSTÄETIGE	-	-	-	-	-	-	-	-	-	-	-	-	-	-	-	-
TEILZEITERWERBSTAE	1	1	-	1	-	-	-	-	-	-	-	-	-	-	-	-
514 STRASSENBAUER	1	1	-	1	-	-	-	-	-	-	-	-	-	-	-	-
519 DACHDECKER NICHTAKTIVE	1	1	1	-	-	-	-	-	-	-	-	-	-	-	-	-
ERWERBSPERSONEN	-	-	1	-	-	-	-	-	-	-	-	-	-	-	-	-
AUF SUCHE N.ERW.-T	1	1	1	-	-	-	-	-	-	-	-	-	-	-	-	-
ERWERBSTÄETIGE	-	-	-	-	-	-	-	-	-	-	-	-	-	-	-	-
TEILZEITERWERBSTAE	1	1	1	-	-	-	-	-	-	-	-	-	-	-	-	-
519 DACHDECKER	1	1	1	-	-	-	-	-	-	-	-	-	-	-	-	-
520 GIPSER, STUKKATEURE NICHTAKTIVE	5	5	-	1	2	-	1	1	1	-	-	-	-	-	-	-
ERWERBSPERSONEN	4	4	-	1	2	-	1	1	1	-	-	-	-	-	-	-
AUF SUCHE N.ERW.-T	-	-	-	-	1	-	1	1	1	-	-	-	-	-	-	-
ERWERBSTÄETIGE	-	-	-	-	-	-	-	-	-	-	-	-	-	-	-	-
TEILZEITERWERBSTAE	4	4	-	1	2	-	1	1	1	-	-	-	-	-	-	-
510 MAURER	1	1	-	-	1	-	-	-	-	-	-	-	-	-	-	-
520 GIPSER, STUKKATEURE	1	1	-	1	-	-	-	-	-	-	-	-	-	-	-	-
525 UEBRIGE BERUFE DES BAUGE	1	1	-	-	1	-	-	-	-	-	-	-	-	-	-	-
670 UNTERNEHMER, DIREKTOREN SCHAEFTSFUEHRER (PRIVATW	1	1	-	-	-	-	-	1	-	-	-	-	-	-	-	-
525 UEBRIGE BERUFE DES BAUGEWERB NICHTAKTIVE	3	3	-	1	-	1	-	-	1	-	-	-	-	-	-	-
ERWERBSPERSONEN	1	1	-	-	-	-	-	-	1	-	-	-	-	-	-	-
AUF SUCHE N.ERW.-T	2	2	-	1	-	1	-	-	-	-	-	-	-	-	-	-
ERWERBSTÄETIGE	-	-	-	-	-	-	-	-	-	-	-	-	-	-	-	-
TEILZEITERWERBSTAE	2	2	-	1	-	1	-	-	-	-	-	-	-	-	-	-
345 SONSTIGE DRUCKER	1	1	-	1	-	-	-	-	-	-	-	-	-	-	-	-
670 UNTERNEHMER, DIREKTOREN, SCHAEFTSFUEHRER (PRIVATW	1	1	-	-	-	-	-	1	-	-	-	-	-	-	-	-
533 SONSTIGE SPRITZLACKIERER NICHTAKTIVE	1	1	-	-	-	-	-	-	1	-	-	-	-	-	-	-
ERWERBSPERSONEN	-	-	-	-	-	-	-	-	-	-	-	-	-	-	-	-
AUF SUCHE N.ERW.-T	1	1	-	-	-	-	-	-	1	-	-	-	-	-	-	-
ERWERBSTÄETIGE	-	-	-	-	-	-	-	-	-	-	-	-	-	-	-	-
TEILZEITERWERBSTAE	1	1	-	-	-	-	-	-	1	-	-	-	-	-	-	-
480 UEBRIGE METALLHERSTELLER -BEARBEITER, MASCHINENBA UND ELEKTROWERKER	1	1	-	-	-	-	-	-	1	-	-	-	-	-	-	-
634 HOCH- UND TIEFBAUTECHNIKER NICHTAKTIVE	1	1	-	1	-	-	-	-	-	-	-	-	-	-	-	-
ERWERBSPERSONEN	-	-	-	1	-	-	-	-	-	-	-	-	-	-	-	-
AUF SUCHE N.ERW.-T	1	1	-	1	-	-	-	-	-	-	-	-	-	-	-	-
ERWERBSTÄETIGE	-	-	-	-	-	-	-	-	-	-	-	-	-	-	-	-
TEILZEITERWERBSTAE	1	1	-	1	-	-	-	-	-	-	-	-	-	-	-	-
634 HOCH- UND TIEFBAUTECHNIK	1	1	-	1	-	-	-	-	-	-	-	-	-	-	-	-
640 HOCH- UND TIEFBAUZEICHNER NICHTAKTIVE	2	2	-	2	-	-	-	-	-	-	-	-	-	-	-	-
ERWERBSPERSONEN	-	-	-	-	-	-	-	-	-	-	-	-	-	-	-	-
AUF SUCHE N.ERW.-T	2	2	-	2	-	-	-	-	-	-	-	-	-	-	-	-
ERWERBSTÄETIGE	-	-	-	-	-	-	-	-	-	-	-	-	-	-	-	-

ersonen mit ursprünglich und später erlerntem Beruf nach ihrer gegenwärtigen Tätigkeit sowie nach Alter, Geschlecht und Heimat

3.27 Ursprünglich erlernter Beruf Später erlernter Beruf Gegenwärtige Tätigkeit	Im ganzen	Männer							Frauen						
		Total	-34	25-39	40-49	50-59	60-64	65+	Total	-34	25-39	40-49	50-59	60-64	65+
		1	2	3	4	5	6	7	8	9	10	11	12	13	14
LIECHTENSTEINER															
TEILZEITERWERBSTAE	-	-	-	-	-	-	-	-	-	-	-	-	-	-	-
640 HOCH- UND TIEFBAUZEICHNE	1	1	-	1	-	-	-	-	-	-	-	-	-	-	-
660 BAUFUEHRER	1	1	-	1	-	-	-	-	-	-	-	-	-	-	-
654 LABORGEHILFEN, LABORISTEN, CO MEDIZIN. UND PHOTOLABORGEMIL	1	1	-	-	-	-	-	1	-	-	-	-	-	-	-
NICHTAKTIVE ERWERBSPERSONEN	-	-	-	-	-	-	-	-	-	-	-	-	-	-	-
AUF SUCHE N. ERW.-T	1	1	-	-	-	-	-	1	-	-	-	-	-	-	-
ERWERBSTAETIGE	1	1	-	-	-	-	-	-	-	-	-	-	-	-	-
TEILZEITERWERBSTAE	1	1	-	-	-	-	-	1	-	-	-	-	-	-	-
654 LABORGEHILFEN, LABORISTE MEDIZIN. UND PHOTOLABORG	1	1	-	-	-	-	-	1	-	-	-	-	-	-	-
657 MASCHINEN- UND ANLAGEWAERTER NICHTAKTIVE	1	1	-	-	1	-	-	-	-	-	-	-	-	-	-
ERWERBSPERSONEN	1	1	-	-	1	-	-	-	-	-	-	-	-	-	-
AUF SUCHE N. ERW.-T	1	1	-	-	-	-	-	-	-	-	-	-	-	-	-
ERWERBSTAETIGE	1	1	-	-	1	-	-	-	-	-	-	-	-	-	-
TEILZEITERWERBSTAE	1	1	-	-	1	-	-	-	-	-	-	-	-	-	-
657 MASCHINEN- UND ANLAGEWAE	1	1	-	-	1	-	-	-	-	-	-	-	-	-	-
660 BAUFUEHRER NICHTAKTIVE	9	9	-	1	2	5	1	-	-	-	-	-	-	-	-
ERWERBSPERSONEN	9	9	-	1	2	5	1	-	-	-	-	-	-	-	-
AUF SUCHE N. ERW.-T	9	9	-	1	2	5	1	-	-	-	-	-	-	-	-
ERWERBSTAETIGE	9	9	-	1	2	5	1	-	-	-	-	-	-	-	-
TEILZEITERWERBSTAE	9	9	-	1	2	5	1	-	-	-	-	-	-	-	-
660 BAUFUEHRER	9	9	-	1	2	5	1	-	-	-	-	-	-	-	-
662 SONSTIGE BAUMASCHINENFUEHRER NICHTAKTIVE	1	1	-	-	1	-	-	-	-	-	-	-	-	-	-
ERWERBSPERSONEN	1	1	-	-	1	-	-	-	-	-	-	-	-	-	-
AUF SUCHE N. ERW.-T	1	1	-	-	1	-	-	-	-	-	-	-	-	-	-
ERWERBSTAETIGE	1	1	-	-	1	-	-	-	-	-	-	-	-	-	-
TEILZEITERWERBSTAE	1	1	-	-	1	-	-	-	-	-	-	-	-	-	-
662 SONSTIGE BAUMASCHINENFUE	1	1	-	-	1	-	-	-	-	-	-	-	-	-	-
680 KAUFMAENNISCHE ANGESTELLTE NICHTAKTIVE	2	2	-	-	-	-	-	1	1	-	-	-	-	-	-
ERWERBSPERSONEN	1	1	-	-	-	-	-	1	1	-	-	-	-	-	-
AUF SUCHE N. ERW.-T	1	1	-	-	-	-	-	1	1	-	-	-	-	-	-
ERWERBSTAETIGE	1	1	-	-	-	-	-	1	1	-	-	-	-	-	-
TEILZEITERWERBSTAE	1	1	-	-	-	-	-	1	1	-	-	-	-	-	-
680 KAUFMAENNISCHE ANGESTELL	1	1	-	-	-	-	-	1	-	-	-	-	-	-	-
682 SONST. BUEROPERSONAL (ANQELE NICHTAKTIVE	3	3	-	2	-	1	-	-	-	-	-	-	-	-	-
ERWERBSPERSONEN	3	3	-	2	-	1	-	-	-	-	-	-	-	-	-
AUF SUCHE N. ERW.-T	3	3	-	2	-	1	-	-	-	-	-	-	-	-	-
ERWERBSTAETIGE	3	3	-	2	-	1	-	-	-	-	-	-	-	-	-
TEILZEITERWERBSTAE	3	3	-	2	-	1	-	-	-	-	-	-	-	-	-
357 UEBRIGE BERUFE DES GRAPH GENERES	1	1	-	-	-	1	-	-	-	-	-	-	-	-	-
660 BAUFUEHRER	-	-	-	-	-	-	-	-	-	-	-	-	-	-	-
665 SONSTIGE TECHNISCHE FACH UND BERATER	1	1	-	1	-	-	-	-	-	-	-	-	-	-	-
682 MASCHINENBAU HTL	1	1	-	1	-	-	-	-	-	-	-	-	-	-	-
700 EINKAEUFER	-	-	-	-	-	-	-	-	-	-	-	-	-	-	-
685 KALKULATOREN NICHTAKTIVE	1	1	-	-	-	-	1	-	-	-	-	-	-	-	-
ERWERBSPERSONEN	1	1	-	-	-	-	1	-	-	-	-	-	-	-	-
AUF SUCHE N. ERW.-T	-	-	-	-	-	-	-	-	-	-	-	-	-	-	-
ERWERBSTAETIGE	-	-	-	-	-	-	-	-	-	-	-	-	-	-	-
TEILZEITERWERBSTAE	-	-	-	-	-	-	-	-	-	-	-	-	-	-	-
690 EDV-OPERATEURE NICHTAKTIVE	1	1	-	1	-	-	-	-	-	-	-	-	-	-	-
ERWERBSPERSONEN	1	1	-	1	-	-	-	-	-	-	-	-	-	-	-
AUF SUCHE N. ERW.-T	1	1	-	1	-	-	-	-	-	-	-	-	-	-	-
ERWERBSTAETIGE	1	1	-	1	-	-	-	-	-	-	-	-	-	-	-
TEILZEITERWERBSTAE	-	-	-	-	-	-	-	-	-	-	-	-	-	-	-
690 EDV-OPERATEURE	1	1	-	1	-	-	-	-	-	-	-	-	-	-	-
701 VERKAUFS-AUFSICHTSKRAEFTE NICHTAKTIVE	1	1	-	-	-	-	-	1	-	-	-	-	-	-	-
ERWERBSPERSONEN	1	1	-	-	-	-	-	1	-	-	-	-	-	-	-
AUF SUCHE N. ERW.-T	1	1	-	-	-	-	-	1	-	-	-	-	-	-	-
ERWERBSTAETIGE	1	1	-	-	-	-	-	1	-	-	-	-	-	-	-
TEILZEITERWERBSTAE	1	1	-	-	-	-	-	1	-	-	-	-	-	-	-
714 UEBR. KAUFLEUTE UND GESC FUEHRER IN GROSS- U. DETA	1	1	-	-	-	-	-	1	-	-	-	-	-	-	-
703 VERKAUEUFER NICHTAKTIVE	1	1	-	1	-	-	-	-	-	-	-	-	-	-	-
ERWERBSPERSONEN	1	1	-	1	-	-	-	-	-	-	-	-	-	-	-
AUF SUCHE N. ERW.-T	1	1	-	1	-	-	-	-	-	-	-	-	-	-	-
ERWERBSTAETIGE	1	1	-	1	-	-	-	-	-	-	-	-	-	-	-
TEILZEITERWERBSTAE	-	-	-	-	-	-	-	-	-	-	-	-	-	-	-
510 MAURER	1	1	-	1	-	-	-	-	-	-	-	-	-	-	-
709 HANDELSREISENDE UND VERTRETE NICHTAKTIVE	2	2	1	-	1	-	-	-	-	-	-	-	-	-	-
ERWERBSPERSONEN	1	1	-	-	1	-	-	-	-	-	-	-	-	-	-
AUF SUCHE N. ERW.-T	1	1	1	-	-	-	-	-	-	-	-	-	-	-	-
ERWERBSTAETIGE	1	1	1	-	-	-	-	-	-	-	-	-	-	-	-
TEILZEITERWERBSTAE	-	-	-	-	-	-	-	-	-	-	-	-	-	-	-
510 MAURER	1	1	1	-	-	-	-	-	-	-	-	-	-	-	-
733 LASTWAGENFUEHRER, CHAUFFEURE NICHTAKTIVE	5	5	1	3	-	1	-	-	-	-	-	-	-	-	-
ERWERBSPERSONEN	5	5	1	3	-	1	-	-	-	-	-	-	-	-	-
AUF SUCHE N. ERW.-T	5	5	1	3	-	1	-	-	-	-	-	-	-	-	-
ERWERBSTAETIGE	5	5	1	3	-	1	-	-	-	-	-	-	-	-	-
TEILZEITERWERBSTAE	-	-	-	-	-	-	-	-	-	-	-	-	-	-	-

Personen mit ursprünglich und später erlerntem Beruf nach ihrer gegenwärtigen Tätigkeit sowie nach Alter, Geschlecht und Heimat

3.27 Ursprünglich erlernter Beruf Später erlernter Beruf Gegenwärtige Tätigkeit	Im gesamten	Männer						Frauen							
		Total	-24	25-30	40-40	50-50	60-64	65+	Total	-24	25-30	40-40	50-50	60-64	65+
		1	2	3	4	5	6	7	8	9	10	11	12	13	14
LIECHTENSTEINER															
663 AUTOMATENEINRICHTER, MASCHIN EINSTELLER (OHNE TEXTILMASCHIN NICHTAKTIVE ERWERBSPERSONEN AUF SUCHE N. ERW.-T ERWERBSTÄETIGE TEILZEITERWERBSTÄE	1	1	-	-	-	1	-	-	-	-	-	-	-	-	-
961 UEBRIGE ARBEITSKRAEFTE M UNGENUEGENDER BERUFSANGA	1	1	-	-	-	1	-	-	-	-	-	-	-	-	-
682 SONST. BUEROPERSONAL (ANGELE NICHTAKTIVE ERWERBSPERSONEN AUF SUCHE N. ERW.-T ERWERBSTÄETIGE TEILZEITERWERBSTÄE	2	2	-	-	-	-	-	-	2	-	-	-	-	-	-
710 TANKWARTE	1	1	-	-	-	-	-	-	1	-	-	-	-	-	-
733 LASTWAGENFUEHRER, CHAUFFEURE NICHTAKTIVE ERWERBSPERSONEN AUF SUCHE N. ERW.-T ERWERBSTÄETIGE TEILZEITERWERBSTÄE	1	1	-	-	-	1	-	-	-	-	-	-	-	-	-
773 UEBRIGE VERKEHRSDERUFE	1	1	-	-	-	1	-	-	-	-	-	-	-	-	-
763 UNIFORMIERTE POSTBEAMTE NICHTAKTIVE ERWERBSPERSONEN AUF SUCHE N. ERW.-T ERWERBSTÄETIGE TEILZEITERWERBSTÄE	1	1	-	-	-	1	-	-	-	-	-	-	-	-	-
762 POSTBOTEN	1	1	-	-	-	1	-	-	-	-	-	-	-	-	-
841 POLITIZISTEN, POL.-ASSISTENTIN NICHTAKTIVE ERWERBSPERSONEN AUF SUCHE N. ERW.-T ERWERBSTÄETIGE TEILZEITERWERBSTÄE	1	1	-	-	-	1	-	-	-	-	-	-	-	-	-
841 POLITIZISTEN, POL.-ASSISTE	1	1	-	-	-	1	-	-	-	-	-	-	-	-	-
955 MATERIALVERWALTER, MAGAZINER NICHTAKTIVE ERWERBSPERSONEN AUF SUCHE N. ERW.-T ERWERBSTÄETIGE TEILZEITERWERBSTÄE	1	1	-	-	-	1	-	-	-	-	-	-	-	-	-
955 MATERIALVERWALTER, MAGAZ	1	1	-	-	-	1	-	-	-	-	-	-	-	-	-
523 MINEURE	3	3	-	-	-	1	-	-	2	-	-	-	-	-	-
150 LANDWIRTE, VIEHZUECHTER NICHTAKTIVE ERWERBSPERSONEN AUF SUCHE N. ERW.-T ERWERBSTÄETIGE TEILZEITERWERBSTÄE	1	1	-	-	-	-	-	-	1	-	-	-	-	-	-
510 MAURER NICHTAKTIVE ERWERBSPERSONEN AUF SUCHE N. ERW.-T ERWERBSTÄETIGE TEILZEITERWERBSTÄE	1	1	-	-	-	-	-	-	1	-	-	-	-	-	-
660 BAUFUEHRER NICHTAKTIVE ERWERBSPERSONEN AUF SUCHE N. ERW.-T ERWERBSTÄETIGE TEILZEITERWERBSTÄE	1	1	-	-	-	1	-	-	-	-	-	-	-	-	-
670 UNTERNEHMER, DIREKTOREN SCHAEFTSFUEHRER (PRIVATW	1	1	-	-	-	1	-	-	-	-	-	-	-	-	-
763 UNIFORMIERTE POSTBEAMTE NICHTAKTIVE ERWERBSPERSONEN AUF SUCHE N. ERW.-T ERWERBSTÄETIGE TEILZEITERWERBSTÄE	-	-	-	-	-	-	-	-	-	-	-	-	-	-	-
764 BUEROBOTEN, WEIBEL	-	-	-	-	-	-	-	-	-	-	-	-	-	-	-
530 MALER, MALER-TAPEZIERER	16	16	-	9	2	4	1	-	-	-	-	-	-	-	-
135 SONSTIGE HANDELSSCHULE, VER- KEHRSSCHULE NICHTAKTIVE ERWERBSPERSONEN AUF SUCHE N. ERW.-T ERWERBSTÄETIGE TEILZEITERWERBSTÄE	1	1	-	-	-	1	-	-	-	-	-	-	-	-	-
530 MALER, MALER-TAPEZIERER	1	1	-	-	-	1	-	-	-	-	-	-	-	-	-
194 JAGDBERUFE NICHTAKTIVE ERWERBSPERSONEN AUF SUCHE N. ERW.-T ERWERBSTÄETIGE TEILZEITERWERBSTÄE	1	1	-	-	-	1	-	-	-	-	-	-	-	-	-
530 MALER, MALER-TAPEZIERER	1	1	-	-	-	1	-	-	-	-	-	-	-	-	-
344 SERIGRAPHEN (SIEBDRUCK) NICHTAKTIVE ERWERBSPERSONEN AUF SUCHE N. ERW.-T ERWERBSTÄETIGE TEILZEITERWERBSTÄE	2	2	-	-	-	2	-	-	-	-	-	-	-	-	-
344 SERIGRAPHEN (SIEBDRUCK)	1	1	-	-	-	1	-	-	-	-	-	-	-	-	-
395 KERAMIKER, TOEPFER (KUNSTHAN WERK) NICHTAKTIVE ERWERBSPERSONEN	-	-	-	-	-	-	-	-	-	-	-	-	-	-	-

Personen mit ursprünglich und später erlerntem Beruf nach ihrer gegenwärtigen Tätigkeit sowie nach Alter, Geschlecht und Heimat

3.27	Im- garten	Männer							Frauen						
		Total	-34	25-39	40-49	50-59	60-64	65+	Total	-34	25-39	40-49	50-59	60-64	65+
IECHTENSTEINER															
AUF SUCHE N.ERW.-T															
ERWERBSTÄETIGE															
TEILZEITERWERBSTAE															
393 KERAMIKER, TOEPFER (KUNSTWERK)															
470 FERNSEH- UND RADIOELEKTRONIK															
ELEKTRIKER															
NICHTAKTIVE															
ERWERBSPERSONEN															
AUF SUCHE N.ERW.-T															
ERWERBSTÄETIGE															
TEILZEITERWERBSTAE															
714 UEBR. KAUFLEUTE UND GESCUEHRER IN GROSS- U. DETAIL															
479 SONSTIGE MONTEURE															
NICHTAKTIVE															
ERWERBSPERSONEN															
AUF SUCHE N.ERW.-T															
ERWERBSTÄETIGE															
TEILZEITERWERBSTAE															
479 SONSTIGE MONTEURE															
480 UEBRIGE METALLHERSTELLER UND BEARBEITER, MASCHINENBAUER UND ELEKTROWERKER															
NICHTAKTIVE															
ERWERBSPERSONEN															
AUF SUCHE N.ERW.-T															
ERWERBSTÄETIGE															
TEILZEITERWERBSTAE															
429 METALLSCHLEIFER UND -POLIERER															
532 AUTO- UND WAGENLACKIERER															
NICHTAKTIVE															
ERWERBSPERSONEN															
AUF SUCHE N.ERW.-T															
ERWERBSTÄETIGE															
TEILZEITERWERBSTAE															
532 AUTO- UND WAGENLACKIERER															
533 SONSTIGE SPRITZLACKIERER															
NICHTAKTIVE															
ERWERBSPERSONEN															
AUF SUCHE N.ERW.-T															
ERWERBSTÄETIGE															
TEILZEITERWERBSTAE															
530 MALER, MALER-TAPEZIERER															
657 MASCHINEN- UND ANLAGEWAERTER															
NICHTAKTIVE															
ERWERBSPERSONEN															
AUF SUCHE N.ERW.-T															
ERWERBSTÄETIGE															
TEILZEITERWERBSTAE															
657 MASCHINEN- UND ANLAGEWAERTER															
682 SONST. BUEROERSONEN (ANGELEHNE)															
NICHTAKTIVE															
ERWERBSPERSONEN															
AUF SUCHE N.ERW.-T															
ERWERBSTÄETIGE															
TEILZEITERWERBSTAE															
082 MASCHINENBAU HTL															
703 VERKAEUFER															
NICHTAKTIVE															
ERWERBSPERSONEN															
AUF SUCHE N.ERW.-T															
ERWERBSTÄETIGE															
TEILZEITERWERBSTAE															
703 VERKAEUFER															
720 VERSICHERUNGSINSPEKTOREN UND -AGENTEN															
NICHTAKTIVE															
ERWERBSPERSONEN															
AUF SUCHE N.ERW.-T															
ERWERBSTÄETIGE															
TEILZEITERWERBSTAE															
720 VERSICHERUNGSINSPEKTOREN UND -AGENTEN															
733 LASTWAGENFUEHRER, CHAUFFEURS															
NICHTAKTIVE															
ERWERBSPERSONEN															
AUF SUCHE N.ERW.-T															
ERWERBSTÄETIGE															
TEILZEITERWERBSTAE															
733 LASTWAGENFUEHRER, CHAUFFEURS															
787 KELLNER, SERVIERTOECHTER															
NICHTAKTIVE															
ERWERBSPERSONEN															
AUF SUCHE N.ERW.-T															
ERWERBSTÄETIGE															
TEILZEITERWERBSTAE															
530 MALER, MALER-TAPEZIERER															
823 UEBRIGE BERUFE DER KOERPERPFLEGER															
NICHTAKTIVE															
ERWERBSPERSONEN															
AUF SUCHE N.ERW.-T															
ERWERBSTÄETIGE															
TEILZEITERWERBSTAE															
823 UEBRIGE BERUFE DER KOERPERPFLEGER															

Personen mit ursprünglich und später erlerntem Beruf nach ihrer gegenwärtigen Tätigkeit sowie nach Alter, Geschlecht und Heimat

3.27 Ursprünglich erlernter Beruf Später erlernter Beruf Gegenwärtige Tätigkeit	Im gesamten	Männer							Frauen							
		Total	-24	25-39	40-49	50-59	60-64	65+	Total	-24	25-39	40-49	50-59	60-64	65+	
		1	2	3	4	5	6	7	8	9	10	11	12	13	14	15
LIECHTENSTEINER																
841 POLIZISTEN, POL.-ASSISTENTIN NICHTAKTIVE	2	2	-	2	-	-	-	-	-	-	-	-	-	-	-	-
ERWERBSPERSONEN AUF SUCHE N. ERW.-T	2	2	-	2	-	-	-	-	-	-	-	-	-	-	-	-
ERWERBSTÄETIGE	2	2	-	2	-	-	-	-	-	-	-	-	-	-	-	-
TEILZEITERWERBSTAE	-	-	-	-	-	-	-	-	-	-	-	-	-	-	-	-
841 POLIZISTEN, POL.-ASSISTE	2	2	-	2	-	-	-	-	-	-	-	-	-	-	-	-
900 KUNSTBILDHAUER NICHTAKTIVE	-	-	-	-	-	-	-	-	-	-	-	-	-	-	-	-
ERWERBSPERSONEN AUF SUCHE N. ERW.-T	-	-	-	-	-	-	-	-	-	-	-	-	-	-	-	-
ERWERBSTÄETIGE	-	-	-	-	-	-	-	-	-	-	-	-	-	-	-	-
TEILZEITERWERBSTAE	-	-	-	-	-	-	-	-	-	-	-	-	-	-	-	-
396 KERAMIK-, GLAS- UND PORZ MALER UND DEKORATEURE	-	-	-	-	-	-	-	-	-	-	-	-	-	-	-	-
928 TURN-, SPORTLEHRER NICHTAKTIVE	1	1	-	-	-	-	-	1	-	-	-	-	-	-	-	-
ERWERBSPERSONEN AUF SUCHE N. ERW.-T	1	1	-	-	-	-	-	1	-	-	-	-	-	-	-	-
ERWERBSTÄETIGE	1	1	-	-	-	-	-	1	-	-	-	-	-	-	-	-
TEILZEITERWERBSTAE	-	-	-	-	-	-	-	-	-	-	-	-	-	-	-	-
928 TURN-, SPORTLEHRER	1	1	-	-	-	-	-	1	-	-	-	-	-	-	-	-
532 AUTO- UND WAGENLACKIERER	1	1	-	-	-	-	1	-	-	-	-	-	-	-	-	-
453 KAROSSERIEPENGLER NICHTAKTIVE	1	1	-	-	-	-	1	-	-	-	-	-	-	-	-	-
ERWERBSPERSONEN AUF SUCHE N. ERW.-T	1	1	-	-	-	-	1	-	-	-	-	-	-	-	-	-
ERWERBSTÄETIGE	1	1	-	-	-	-	1	-	-	-	-	-	-	-	-	-
TEILZEITERWERBSTAE	-	-	-	-	-	-	-	-	-	-	-	-	-	-	-	-
532 AUTO- UND WAGENLACKIERER	1	1	-	-	-	-	1	-	-	-	-	-	-	-	-	-
533 SONSTIGE SPRITZLACKIERER	1	1	-	-	-	-	1	-	-	-	-	-	-	-	-	-
405 UEBRIGE BERUFE DER STEIN- ERDEN- UND GLASVERARBEITUNG NICHTAKTIVE	1	1	-	-	-	-	1	-	-	-	-	-	-	-	-	-
ERWERBSPERSONEN AUF SUCHE N. ERW.-T	1	1	-	-	-	-	1	-	-	-	-	-	-	-	-	-
ERWERBSTÄETIGE	1	1	-	-	-	-	1	-	-	-	-	-	-	-	-	-
TEILZEITERWERBSTAE	-	-	-	-	-	-	-	-	-	-	-	-	-	-	-	-
405 UEBRIGE BERUFE DER STEIN ERDEN- UND GLASVERARBEIT	1	1	-	-	-	-	1	-	-	-	-	-	-	-	-	-
540 BANDAGISTEN, ORTHOPAEDIS	-	-	-	-	-	-	-	-	-	-	-	-	-	-	-	-
134 HANDELSCHULE MIT ANERKANNTE DIPLOM	-	-	-	-	-	-	-	-	-	-	-	-	-	-	-	-
NICHTAKTIVE	-	-	-	-	-	-	-	-	-	-	-	-	-	-	-	-
ERWERBSPERSONEN AUF SUCHE N. ERW.-T	-	-	-	-	-	-	-	-	-	-	-	-	-	-	-	-
ERWERBSTÄETIGE	-	-	-	-	-	-	-	-	-	-	-	-	-	-	-	-
TEILZEITERWERBSTAE	-	-	-	-	-	-	-	-	-	-	-	-	-	-	-	-
709 HANDELSREISENDE UND VERT	-	-	-	-	-	-	-	-	-	-	-	-	-	-	-	-
541 ZAHNTECHNIKER	9	9	-	4	2	1	2	-	-	-	-	-	-	-	-	-
061 ZAHNMEDIZIN NICHTAKTIVE	1	1	-	-	-	-	1	-	-	-	-	-	-	-	-	-
ERWERBSPERSONEN AUF SUCHE N. ERW.-T	1	1	-	-	-	-	1	-	-	-	-	-	-	-	-	-
ERWERBSTÄETIGE	1	1	-	-	-	-	1	-	-	-	-	-	-	-	-	-
TEILZEITERWERBSTAE	-	-	-	-	-	-	-	-	-	-	-	-	-	-	-	-
851 ZAHNAERZTE	1	1	-	-	-	-	1	-	-	-	-	-	-	-	-	-
120 HOEHERE WIRTSCHAFTS- UND VER TUNGSSCHULE HWV NICHTAKTIVE	1	1	-	-	-	1	-	-	-	-	-	-	-	-	-	-
ERWERBSPERSONEN AUF SUCHE N. ERW.-T	1	1	-	-	-	1	-	-	-	-	-	-	-	-	-	-
ERWERBSTÄETIGE	1	1	-	-	-	1	-	-	-	-	-	-	-	-	-	-
TEILZEITERWERBSTAE	-	-	-	-	-	-	-	-	-	-	-	-	-	-	-	-
670 UNTERNEHMER, DIREKTOREN SCHAEFTSFUEHRER (PRIVATV	1	1	-	-	-	1	-	-	-	-	-	-	-	-	-	-
134 HANDELSCHULE MIT ANERKANNTE DIPLOM	1	1	-	1	-	-	-	-	-	-	-	-	-	-	-	-
NICHTAKTIVE	-	-	-	-	-	-	-	-	-	-	-	-	-	-	-	-
ERWERBSPERSONEN AUF SUCHE N. ERW.-T	1	1	-	1	-	-	-	-	-	-	-	-	-	-	-	-
ERWERBSTÄETIGE	1	1	-	1	-	-	-	-	-	-	-	-	-	-	-	-
TEILZEITERWERBSTAE	-	-	-	-	-	-	-	-	-	-	-	-	-	-	-	-
541 ZAHNTECHNIKER	1	1	-	1	-	-	-	-	-	-	-	-	-	-	-	-
395 KERAMIKER, TOEPFER (KUNSTHAN WERK) NICHTAKTIVE	1	1	-	-	-	-	-	1	-	-	-	-	-	-	-	-
ERWERBSPERSONEN AUF SUCHE N. ERW.-T	1	1	-	-	-	-	-	1	-	-	-	-	-	-	-	-
ERWERBSTÄETIGE	1	1	-	-	-	-	-	1	-	-	-	-	-	-	-	-
TEILZEITERWERBSTAE	-	-	-	-	-	-	-	-	-	-	-	-	-	-	-	-
541 ZAHNTECHNIKER	1	1	-	-	-	-	-	1	-	-	-	-	-	-	-	-
457 MECHANIKER NICHTAKTIVE	1	1	-	-	-	1	-	-	-	-	-	-	-	-	-	-
ERWERBSPERSONEN AUF SUCHE N. ERW.-T	1	1	-	-	-	1	-	-	-	-	-	-	-	-	-	-
ERWERBSTÄETIGE	1	1	-	-	-	1	-	-	-	-	-	-	-	-	-	-
TEILZEITERWERBSTAE	-	-	-	-	-	-	-	-	-	-	-	-	-	-	-	-
457 MECHANIKER	1	1	-	-	-	1	-	-	-	-	-	-	-	-	-	-
479 SONSTIGE MONTEURE NICHTAKTIVE	1	1	-	1	-	-	-	-	-	-	-	-	-	-	-	-
ERWERBSPERSONEN AUF SUCHE N. ERW.-T	1	1	-	1	-	-	-	-	-	-	-	-	-	-	-	-
ERWERBSTÄETIGE	1	1	-	1	-	-	-	-	-	-	-	-	-	-	-	-
TEILZEITERWERBSTAE	-	-	-	-	-	-	-	-	-	-	-	-	-	-	-	-
479 SONSTIGE MONTEURE	1	1	-	1	-	-	-	-	-	-	-	-	-	-	-	-

Personen mit ursprünglich und später erlerntem Beruf nach ihrer gegenwärtigen Tätigkeit sowie nach Alter, Geschlecht und Heimat

3.27 Ursprünglich erlernter Beruf Später erlernter Beruf Gegenwärtige Tätigkeit	Im ganzen	Männer							Frauen							
		Total	-24	25-39	40-49	50-59	60-64	65+	Total	-24	25-39	40-49	50-59	60-64	65+	
		1	2	3	4	5	6	7	8	9	10	11	12	13	14	15
LIECHTENSTEINER																
642 MASCHINENZEICHNER NICHTAKTIVE ERWERBSPERSONEN	1	1	-	-	-	1	-	-	-	-	-	-	-	-	-	-
AUF SUCHE N. ERW.-T	1	1	-	-	-	1	-	-	-	-	-	-	-	-	-	-
ERWERBSTÄETIGE	1	1	-	-	-	1	-	-	-	-	-	-	-	-	-	-
TEILZEITERWERBSTAE	-	-	-	-	-	-	-	-	-	-	-	-	-	-	-	-
642 MASCHINENZEICHNER	1	1	-	-	-	1	-	-	-	-	-	-	-	-	-	-
680 KAUFMAENNISCHE ANGESTELLTE NICHTAKTIVE ERWERBSPERSONEN	-	-	-	-	-	-	-	-	-	-	-	-	-	-	-	-
AUF SUCHE N. ERW.-T	-	-	-	-	-	-	-	-	-	-	-	-	-	-	-	-
ERWERBSTÄETIGE	-	-	-	-	-	-	-	-	-	-	-	-	-	-	-	-
TEILZEITERWERBSTAE	-	-	-	-	-	-	-	-	-	-	-	-	-	-	-	-
081 TIEFBAU HTL	-	-	-	-	-	-	-	-	-	-	-	-	-	-	-	-
709 HANDELSREISENDE UND VERTRETE NICHTAKTIVE ERWERBSPERSONEN	1	1	-	1	-	-	-	-	-	-	-	-	-	-	-	-
AUF SUCHE N. ERW.-T	1	1	-	1	-	-	-	-	-	-	-	-	-	-	-	-
ERWERBSTÄETIGE	1	1	-	1	-	-	-	-	-	-	-	-	-	-	-	-
TEILZEITERWERBSTAE	-	-	-	-	-	-	-	-	-	-	-	-	-	-	-	-
665 SONSTIGE TECHNISCHE FACH UND BERATER	1	1	-	1	-	-	-	-	-	-	-	-	-	-	-	-
789 BARPERSONAL NICHTAKTIVE ERWERBSPERSONEN	1	1	-	1	-	-	-	-	-	-	-	-	-	-	-	-
AUF SUCHE N. ERW.-T	1	1	-	1	-	-	-	-	-	-	-	-	-	-	-	-
ERWERBSTÄETIGE	1	1	-	1	-	-	-	-	-	-	-	-	-	-	-	-
TEILZEITERWERBSTAE	-	-	-	-	-	-	-	-	-	-	-	-	-	-	-	-
089 DRUCKTECHNIK HTL	1	1	-	1	-	-	-	-	-	-	-	-	-	-	-	-
821 KOSMETIKER (-INNEN) NICHTAKTIVE ERWERBSPERSONEN	-	-	-	-	-	-	-	-	-	-	-	-	-	-	-	-
AUF SUCHE N. ERW.-T	-	-	-	-	-	-	-	-	-	-	-	-	-	-	-	-
ERWERBSTÄETIGE	-	-	-	-	-	-	-	-	-	-	-	-	-	-	-	-
TEILZEITERWERBSTAE	-	-	-	-	-	-	-	-	-	-	-	-	-	-	-	-
44 KORB- UND SESSELFLECHTER	-	-	-	-	-	-	-	-	-	-	-	-	-	-	-	-
941 SONSTIGE SEELSORGER NICHTAKTIVE ERWERBSPERSONEN	-	-	-	-	-	-	-	-	-	-	-	-	-	-	-	-
AUF SUCHE N. ERW.-T	-	-	-	-	-	-	-	-	-	-	-	-	-	-	-	-
ERWERBSTÄETIGE	-	-	-	-	-	-	-	-	-	-	-	-	-	-	-	-
TEILZEITERWERBSTAE	-	-	-	-	-	-	-	-	-	-	-	-	-	-	-	-
46 MODELLEMACHER	-	-	-	-	-	-	-	-	-	-	-	-	-	-	-	-
082 MASCHINENBAU HTL NICHTAKTIVE ERWERBSPERSONEN	-	-	-	-	-	-	-	-	-	-	-	-	-	-	-	-
AUF SUCHE N. ERW.-T	-	-	-	-	-	-	-	-	-	-	-	-	-	-	-	-
ERWERBSTÄETIGE	-	-	-	-	-	-	-	-	-	-	-	-	-	-	-	-
TEILZEITERWERBSTAE	-	-	-	-	-	-	-	-	-	-	-	-	-	-	-	-
621 UEBRIGE ING. HTL (Z.B. REA VERFAHRENS- U. DRUCKEREI)	-	-	-	-	-	-	-	-	-	-	-	-	-	-	-	-
258 WEBER NICHTAKTIVE ERWERBSPERSONEN	-	-	-	-	-	-	-	-	-	-	-	-	-	-	-	-
AUF SUCHE N. ERW.-T	-	-	-	-	-	-	-	-	-	-	-	-	-	-	-	-
ERWERBSTÄETIGE	-	-	-	-	-	-	-	-	-	-	-	-	-	-	-	-
TEILZEITERWERBSTAE	-	-	-	-	-	-	-	-	-	-	-	-	-	-	-	-
651 TECHNISCHE BETRIEBSLEITE	-	-	-	-	-	-	-	-	-	-	-	-	-	-	-	-
32 ELEKTROTECHNIKER	-	-	-	-	-	-	-	-	-	-	-	-	-	-	-	-
135 SONSTIGE HANDELSCHULE, VER- KEHRSSCHULE NICHTAKTIVE ERWERBSPERSONEN	-	-	-	-	-	-	-	-	-	-	-	-	-	-	-	-
AUF SUCHE N. ERW.-T	-	-	-	-	-	-	-	-	-	-	-	-	-	-	-	-
ERWERBSTÄETIGE	-	-	-	-	-	-	-	-	-	-	-	-	-	-	-	-
TEILZEITERWERBSTAE	-	-	-	-	-	-	-	-	-	-	-	-	-	-	-	-
670 UNTERNEHMER, DIREKTOREN SCHAEFTSFUEHRER (PRIVAT)	-	-	-	-	-	-	-	-	-	-	-	-	-	-	-	-
0 HOCH- UND TIEFBAUZEICHNE	47	47	10	34	1	2	-	-	-	-	-	-	-	-	-	-
070 ARCHITEKTUR NICHTAKTIVE ERWERBSPERSONEN	2	2	-	2	-	-	-	-	-	-	-	-	-	-	-	-
AUF SUCHE N. ERW.-T	2	2	-	2	-	-	-	-	-	-	-	-	-	-	-	-
ERWERBSTÄETIGE	2	2	-	2	-	-	-	-	-	-	-	-	-	-	-	-
TEILZEITERWERBSTAE	-	-	-	-	-	-	-	-	-	-	-	-	-	-	-	-
600 ARCHITEKTEN	2	2	-	2	-	-	-	-	-	-	-	-	-	-	-	-
078 AND. INGENIEURWISSENSCH. OD. G. NICHTAKTIVE ERWERBSPERSONEN	-	-	-	-	-	-	-	-	-	-	-	-	-	-	-	-
AUF SUCHE N. ERW.-T	-	-	-	-	-	-	-	-	-	-	-	-	-	-	-	-
ERWERBSTÄETIGE	-	-	-	-	-	-	-	-	-	-	-	-	-	-	-	-
TEILZEITERWERBSTAE	-	-	-	-	-	-	-	-	-	-	-	-	-	-	-	-
609 UEBRIGE INGENIEURE	-	-	-	-	-	-	-	-	-	-	-	-	-	-	-	-
080 HOCHBAU HTL NICHTAKTIVE ERWERBSPERSONEN	10	10	-	9	-	1	-	-	-	-	-	-	-	-	-	-
AUF SUCHE N. ERW.-T	10	10	-	9	-	1	-	-	-	-	-	-	-	-	-	-
ERWERBSTÄETIGE	10	10	-	9	-	1	-	-	-	-	-	-	-	-	-	-
TEILZEITERWERBSTAE	1	1	-	1	-	-	-	-	-	-	-	-	-	-	-	-
610 ARCHITEKTEN (HOCHBAUING.)	10	10	-	9	-	1	-	-	-	-	-	-	-	-	-	-
081 TIEFBAU HTL NICHTAKTIVE ERWERBSPERSONEN	6	6	-	6	-	-	-	-	-	-	-	-	-	-	-	-
AUF SUCHE N. ERW.-T	6	6	-	6	-	-	-	-	-	-	-	-	-	-	-	-
ERWERBSTÄETIGE	6	6	-	6	-	-	-	-	-	-	-	-	-	-	-	-
TEILZEITERWERBSTAE	-	-	-	-	-	-	-	-	-	-	-	-	-	-	-	-

Personen mit ursprünglich und später erlerntem Beruf nach ihrer gegenwärtigen Tätigkeit sowie nach Alter, Geschlecht und Heimat

3.27 Ursprünglich erlernter Beruf Später erlernter Beruf Gegenwärtige Tätigkeit	Im gesamten	Männer							Frauen							
		Total	—34	25—39	40—49	50—59	60—64	65+	Total	—34	25—39	40—49	50—59	60—64	65+	
		1	2	3	4	5	6	7	8	9	10	11	12	13	14	15
LIECHTENSTEINER																
610 ARCHITEKTEN (HOCHBAUING.	2	2	-	2	-	-	-	-	-	-	-	-	-	-	-	-
613 TIEFBAUINGENIEURE HTL	2	2	-	2	-	-	-	-	-	-	-	-	-	-	-	-
621 UEBRIGE ING.HTL (Z.B.REA. VERFAHRENS- U. DRUCKEREI	2	2	-	2	-	-	-	-	-	-	-	-	-	-	-	-
660 BAUFUEHRER	-	-	-	-	-	-	-	-	-	-	-	-	-	-	-	-
094 ANDERE TECHNIK UND O.N.A. HT NICHTAKTIVE ERWERBSPERSONEN AUF SUCHE N.ERW.-T	2	2	-	2	-	-	-	-	-	-	-	-	-	-	-	-
ERWERBSTAETIGE	1	1	-	1	-	-	-	-	-	-	-	-	-	-	-	-
TEILZEITERWERBSTAE	1	1	-	1	-	-	-	-	-	-	-	-	-	-	-	-
614 MASCHINEN- U. FAHRZEUGIN HTL	-	-	-	-	-	-	-	-	-	-	-	-	-	-	-	-
621 UEBRIGE ING.HTL (Z.B.REA. VERFAHRENS- U. DRUCKEREI	1	1	-	1	-	-	-	-	-	-	-	-	-	-	-	-
671 LEITENDE BEAMTE DER OEFF VERWALTUNG UND BETRIEBE	1	1	-	1	-	-	-	-	-	-	-	-	-	-	-	-
100 BAUTECHNIK TS NICHTAKTIVE ERWERBSPERSONEN AUF SUCHE N.ERW.-T	1	1	-	-	1	-	-	-	-	-	-	-	-	-	-	-
ERWERBSTAETIGE	1	1	-	-	1	-	-	-	-	-	-	-	-	-	-	-
TEILZEITERWERBSTAE	1	1	-	-	1	-	-	-	-	-	-	-	-	-	-	-
610 ARCHITEKTEN (HOCHBAUING.	1	1	-	-	1	-	-	-	-	-	-	-	-	-	-	-
634 HOCH- UND TIEFBAUTECHNIK	-	-	-	-	-	-	-	-	-	-	-	-	-	-	-	-
111 ANDERE TECHNIK ODER O.N.A. T NICHTAKTIVE ERWERBSPERSONEN AUF SUCHE N.ERW.-T	-	-	-	-	-	-	-	-	-	-	-	-	-	-	-	-
ERWERBSTAETIGE	-	-	-	-	-	-	-	-	-	-	-	-	-	-	-	-
TEILZEITERWERBSTAE	-	-	-	-	-	-	-	-	-	-	-	-	-	-	-	-
639 UEBRIGE TECHNIKER	-	-	-	-	-	-	-	-	-	-	-	-	-	-	-	-
123 SCHULE FUER SOZIALE ARBEIT NICHTAKTIVE ERWERBSPERSONEN AUF SUCHE N.ERW.-T	-	-	-	-	-	-	-	-	-	-	-	-	-	-	-	-
ERWERBSTAETIGE	-	-	-	-	-	-	-	-	-	-	-	-	-	-	-	-
TEILZEITERWERBSTAE	-	-	-	-	-	-	-	-	-	-	-	-	-	-	-	-
943 SOZIALFUERSORGER, SOZIAL	-	-	-	-	-	-	-	-	-	-	-	-	-	-	-	-
135 SONSTIGE HANDELSSCHULE, VER- KEHRSSCHULE NICHTAKTIVE ERWERBSPERSONEN AUF SUCHE N.ERW.-T	1	1	-	1	-	-	-	-	-	-	-	-	-	-	-	-
ERWERBSTAETIGE	1	1	-	1	-	-	-	-	-	-	-	-	-	-	-	-
TEILZEITERWERBSTAE	1	1	-	1	-	-	-	-	-	-	-	-	-	-	-	-
081 TIEFBAU HTL	1	1	-	1	-	-	-	-	-	-	-	-	-	-	-	-
138 KUNSTOEWERBESCHULE, KUNST- AKADEMIE NICHTAKTIVE ERWERBSPERSONEN AUF SUCHE N.ERW.-T	1	1	-	1	-	-	-	-	-	-	-	-	-	-	-	-
ERWERBSTAETIGE	1	1	-	1	-	-	-	-	-	-	-	-	-	-	-	-
TEILZEITERWERBSTAE	1	1	-	1	-	-	-	-	-	-	-	-	-	-	-	-
701 VERKAUFS-AUFSICHTSKRAEFT	1	1	-	1	-	-	-	-	-	-	-	-	-	-	-	-
170 GAERTNER NICHTAKTIVE ERWERBSPERSONEN AUF SUCHE N.ERW.-T	-	-	-	-	-	-	-	-	-	-	-	-	-	-	-	-
ERWERBSTAETIGE	-	-	-	-	-	-	-	-	-	-	-	-	-	-	-	-
TEILZEITERWERBSTAE	-	-	-	-	-	-	-	-	-	-	-	-	-	-	-	-
170 GAERTNER	-	-	-	-	-	-	-	-	-	-	-	-	-	-	-	-
510 MAURER NICHTAKTIVE ERWERBSPERSONEN AUF SUCHE N.ERW.-T	14	14	8	6	-	-	-	-	-	-	-	-	-	-	-	-
ERWERBSTAETIGE	14	14	8	6	-	-	-	-	-	-	-	-	-	-	-	-
TEILZEITERWERBSTAE	14	14	8	6	-	-	-	-	-	-	-	-	-	-	-	-
510 MAURER	4	4	3	1	-	-	-	-	-	-	-	-	-	-	-	-
525 UEBRIGE BERUFE DES BAUOE	1	1	-	1	-	-	-	-	-	-	-	-	-	-	-	-
610 ARCHITEKTEN (HOCHBAUING.	1	1	-	1	-	-	-	-	-	-	-	-	-	-	-	-
640 HOCH- UND TIEFBAUZEICHNE	3	3	2	1	-	-	-	-	-	-	-	-	-	-	-	-
660 BAUFUEHRER	5	5	3	2	-	-	-	-	-	-	-	-	-	-	-	-
513 PFLAESTERER NICHTAKTIVE ERWERBSPERSONEN AUF SUCHE N.ERW.-T	1	1	-	1	-	-	-	-	-	-	-	-	-	-	-	-
ERWERBSTAETIGE	1	1	-	1	-	-	-	-	-	-	-	-	-	-	-	-
TEILZEITERWERBSTAE	1	1	-	1	-	-	-	-	-	-	-	-	-	-	-	-
640 HOCH- UND TIEFBAUZEICHNE	1	1	-	1	-	-	-	-	-	-	-	-	-	-	-	-
514 STRASSENBAUER NICHTAKTIVE ERWERBSPERSONEN AUF SUCHE N.ERW.-T	-	-	-	-	-	-	-	-	-	-	-	-	-	-	-	-
ERWERBSTAETIGE	-	-	-	-	-	-	-	-	-	-	-	-	-	-	-	-
TEILZEITERWERBSTAE	-	-	-	-	-	-	-	-	-	-	-	-	-	-	-	-
640 HOCH- UND TIEFBAUZEICHNE	-	-	-	-	-	-	-	-	-	-	-	-	-	-	-	-
515 BETONBAUER,ZEMENTER(BAUARBEI NICHTAKTIVE ERWERBSPERSONEN AUF SUCHE N.ERW.-T	1	1	-	1	-	-	-	-	-	-	-	-	-	-	-	-
ERWERBSTAETIGE	1	1	-	1	-	-	-	-	-	-	-	-	-	-	-	-

Personen mit ursprünglich und später erlerntem Beruf nach ihrer gegenwärtigen Tätigkeit sowie nach Alter, Geschlecht und Heimat

3.27 Ursprünglich erlernter Beruf Später erlernter Beruf Gegenwärtige Tätigkeit	Im ganzen	Männer							Frauen							
		Total	--24	25--39	40--49	50--59	60--64	65+	Total	--24	25--39	40--49	50--59	60--64	65+	
		1	2	3	4	5	6	7	8	9	10	11	12	13	14	15
LIECHTENSTEINER																
093 VERMESSUNGSTECHNIK HTL NICHTAKTIVE ERWERBSPERSONEN AUF SUCHE N. ERW.-T ERWERBSTÄETIGE TEILZEITERWERBSTAE	1 1 1 1 1 1	1 1 1 1 1 1	- - - - - -	1 1 1 1 1 1	- - - - - -	- - - - - -	- - - - - -	- - - - - -	- - - - - -	- - - - - -	- - - - - -	- - - - - -	- - - - - -	- - - - - -	- - - - - -	- - - - - -
611 VERMESSUNGSINGENIEURE HT	1	1	-	1	-	-	-	-	-	-	-	-	-	-	-	-
100 BAUTECHNIK TS NICHTAKTIVE ERWERBSPERSONEN AUF SUCHE N. ERW.-T ERWERBSTÄETIGE TEILZEITERWERBSTAE	1 1 1 1 1 1	1 1 1 1 1 1	- - - - - -	- - - - - -	1 1 1 1 1 1	- - - - - -	- - - - - -	- - - - - -	- - - - - -	- - - - - -	- - - - - -	- - - - - -	- - - - - -	- - - - - -	- - - - - -	- - - - - -
680 KAUFMAENNISCHE ANGESTELL	1	1	-	-	1	-	-	-	-	-	-	-	-	-	-	-
111 ANDERE TECHNIK ODER O.N.A. T NICHTAKTIVE ERWERBSPERSONEN AUF SUCHE N. ERW.-T ERWERBSTÄETIGE TEILZEITERWERBSTAE	1 1 1 1 1 1	1 1 1 1 1 1	- - - - - -	1 1 1 1 1 1	- - - - - -	- - - - - -	- - - - - -	- - - - - -	- - - - - -	- - - - - -	- - - - - -	- - - - - -	- - - - - -	- - - - - -	- - - - - -	- - - - - -
639 UEBRIGE TECHNIKER	1	1	-	1	-	-	-	-	-	-	-	-	-	-	-	-
510 MAURER NICHTAKTIVE ERWERBSPERSONEN AUF SUCHE N. ERW.-T ERWERBSTÄETIGE TEILZEITERWERBSTAE	- - - - - -	- - - - - -	- - - - - -	- - - - - -	- - - - - -	- - - - - -	- - - - - -	- - - - - -	- - - - - -	- - - - - -	- - - - - -	- - - - - -	- - - - - -	- - - - - -	- - - - - -	- - - - - -
680 KAUFMAENNISCHE ANGESTELL	-	-	-	-	-	-	-	-	-	-	-	-	-	-	-	-
841 POLIZISTEN, POL.-ASSISTENTIN NICHTAKTIVE ERWERBSPERSONEN AUF SUCHE N. ERW.-T ERWERBSTÄETIGE TEILZEITERWERBSTAE	1 1 1 1 1 1	1 1 1 1 1 1	- - - - - -	1 1 1 1 1 1	- - - - - -	- - - - - -	- - - - - -	- - - - - -	- - - - - -	- - - - - -	- - - - - -	- - - - - -	- - - - - -	- - - - - -	- - - - - -	- - - - - -
841 POLIZISTEN, POL.-ASSISTE	1	1	-	1	-	-	-	-	-	-	-	-	-	-	-	-
642 MASCHINENZEICHNER	47	47	3	31	12	1	-	-	-	-	-	-	-	-	-	-
010 SEKUNDARLEHRER SPRACHLICH-HI RISCHER RICHTUNG UND O.N.A. NICHTAKTIVE ERWERBSPERSONEN AUF SUCHE N. ERW.-T ERWERBSTÄETIGE TEILZEITERWERBSTAE	1 1 1 1 1 1	1 1 1 1 1 1	- - - - - -	1 1 1 1 1 1	- - - - - -	- - - - - -	- - - - - -	- - - - - -	- - - - - -	- - - - - -	- - - - - -	- - - - - -	- - - - - -	- - - - - -	- - - - - -	- - - - - -
922 SEKUNDARLEHRER	1	1	-	1	-	-	-	-	-	-	-	-	-	-	-	-
034 WIRTSCHAFTSWISSENSCHAFTEN NICHTAKTIVE ERWERBSPERSONEN AUF SUCHE N. ERW.-T ERWERBSTÄETIGE TEILZEITERWERBSTAE	- - - - - -	- - - - - -	- - - - - -	- - - - - -	- - - - - -	- - - - - -	- - - - - -	- - - - - -	- - - - - -	- - - - - -	- - - - - -	- - - - - -	- - - - - -	- - - - - -	- - - - - -	- - - - - -
088 CHEMIE HTL	-	-	-	-	-	-	-	-	-	-	-	-	-	-	-	-
078 AND. INGENIEURWISSENSCH. OD. O. NICHTAKTIVE ERWERBSPERSONEN AUF SUCHE N. ERW.-T ERWERBSTÄETIGE TEILZEITERWERBSTAE	- - - - - -	- - - - - -	- - - - - -	- - - - - -	- - - - - -	- - - - - -	- - - - - -	- - - - - -	- - - - - -	- - - - - -	- - - - - -	- - - - - -	- - - - - -	- - - - - -	- - - - - -	- - - - - -
609 UEBRIGE INGENIEURE	-	-	-	-	-	-	-	-	-	-	-	-	-	-	-	-
080 HOCHBAU HTL NICHTAKTIVE ERWERBSPERSONEN AUF SUCHE N. ERW.-T ERWERBSTÄETIGE TEILZEITERWERBSTAE	2 2 2 2 2 2	2 2 2 2 2 2	- - - - - -	2 2 2 2 2 2	- - - - - -	- - - - - -	- - - - - -	- - - - - -	- - - - - -	- - - - - -	- - - - - -	- - - - - -	- - - - - -	- - - - - -	- - - - - -	- - - - - -
610 ARCHITEKTEN (HOCHBAUING.)	1	1	-	1	-	-	-	-	-	-	-	-	-	-	-	-
670 UNTERNEHMER, DIREKTOREN SCHAEFTSPUEHRER (PRIVAT)	1	1	-	1	-	-	-	-	-	-	-	-	-	-	-	-
081 TIEFBAU HTL NICHTAKTIVE ERWERBSPERSONEN AUF SUCHE N. ERW.-T ERWERBSTÄETIGE TEILZEITERWERBSTAE	- - - - - -	- - - - - -	- - - - - -	- - - - - -	- - - - - -	- - - - - -	- - - - - -	- - - - - -	- - - - - -	- - - - - -	- - - - - -	- - - - - -	- - - - - -	- - - - - -	- - - - - -	- - - - - -
613 TIEFBAUINGENIEURE HTL	-	-	-	-	-	-	-	-	-	-	-	-	-	-	-	-
082 MASCHINENBAU HTL NICHTAKTIVE ERWERBSPERSONEN AUF SUCHE N. ERW.-T ERWERBSTÄETIGE TEILZEITERWERBSTAE	10 10 10 10 10 10	10 10 10 10 10 10	- - - - - -	6 6 6 6 6 6	4 4 4 4 4 4	- - - - - -	- - - - - -	- - - - - -	- - - - - -	- - - - - -	- - - - - -	- - - - - -	- - - - - -	- - - - - -	- - - - - -	- - - - - -
614 MASCHINEN- U. FAHRZEUGIN HTL	4	4	-	2	2	-	-	-	-	-	-	-	-	-	-	-
621 UEBRIGE ING. HTL (Z. B. REA VERFAHRENS- U. DRUCKEREI)	4	4	-	3	1	-	-	-	-	-	-	-	-	-	-	-
651 TECHNISCHE BETRIEBSLEITE	1	1	-	-	1	-	-	-	-	-	-	-	-	-	-	-
670 UNTERNEHMER, DIREKTOREN SCHAEFTSPUEHRER (PRIVAT)	1	1	-	1	-	-	-	-	-	-	-	-	-	-	-	-
692 ANDERE BERUFE DER AUTOMA DATENVERARBEITUNG	-	-	-	-	-	-	-	-	-	-	-	-	-	-	-	-
087 ELEKTROTECHNIK, ELEKTRONIK H NICHTAKTIVE ERWERBSPERSONEN AUF SUCHE N. ERW.-T ERWERBSTÄETIGE TEILZEITERWERBSTAE	2 2 2 2 2 2	2 2 2 2 2 2	- - - - - -	1 1 1 1 1 1	1 1 1 1 1 1	- - - - - -	- - - - - -	- - - - - -	- - - - - -	- - - - - -	- - - - - -	- - - - - -	- - - - - -	- - - - - -	- - - - - -	- - - - - -
617 ELEKTRO- UND ELEKTRONIKI	1	1	-	1	-	-	-	-	-	-	-	-	-	-	-	-

Personen mit ursprünglich und später erlerntem Beruf nach ihrer gegenwärtigen Tätigkeit sowie nach Alter, Geschlecht und Heimat

27	Im ganzen	Männer							Frauen							
		Total	-24	25-39	40-49	50-59	60-64	65+	Total	-24	25-39	40-49	50-59	60-64	65+	
		1	2	3	4	5	6	7	8	9	10	11	12	13	14	15
ECHTENSTEINER																
621 UEBRIGE ING.HTL (Z.B. REA VERFAHRENS- U. DRUCKEREI	-	-	-	-	-	-	-	-	-	-	-	-	-	-	-	-
670 UNTERNEHMER, DIREKTOREN SCHAEFTSFUEHRER (PRIVATW	1	1	-	-	1	-	-	-	-	-	-	-	-	-	-	-
094 ANDERE TECHNIK UND O.N.A. HT NICHTAKTIVE	12	12	-	10	2	-	-	-	-	-	-	-	-	-	-	-
ERWERBSPERSONEN	12	12	-	10	2	-	-	-	-	-	-	-	-	-	-	-
AUF SUCHE N. ERW.-T	-	-	-	-	-	-	-	-	-	-	-	-	-	-	-	-
ERWERBSTAETIGE	12	12	-	10	2	-	-	-	-	-	-	-	-	-	-	-
TEILZEITERWERBSTAE	-	-	-	-	-	-	-	-	-	-	-	-	-	-	-	-
610 ARCHITEKTEN (HOCHBAUING.	-	-	-	-	-	-	-	-	-	-	-	-	-	-	-	-
614 MASCHINEN- U. FAHRZEUGIN HTL	-	-	-	-	-	-	-	-	-	-	-	-	-	-	-	-
621 UEBRIGE ING.HTL (Z.B. REA VERFAHRENS- U. DRUCKEREI	8	8	-	6	2	-	-	-	-	-	-	-	-	-	-	-
655 KONSTRUKTEURE (OHNE ING.	2	2	-	2	-	-	-	-	-	-	-	-	-	-	-	-
722 WERBEFACHLEUTE	2	2	-	2	-	-	-	-	-	-	-	-	-	-	-	-
100 BAUTECHNIK TS NICHTAKTIVE	1	1	-	1	-	-	-	-	-	-	-	-	-	-	-	-
ERWERBSPERSONEN	1	1	-	1	-	-	-	-	-	-	-	-	-	-	-	-
AUF SUCHE N. ERW.-T	-	-	-	-	-	-	-	-	-	-	-	-	-	-	-	-
ERWERBSTAETIGE	1	1	-	1	-	-	-	-	-	-	-	-	-	-	-	-
TEILZEITERWERBSTAE	-	-	-	-	-	-	-	-	-	-	-	-	-	-	-	-
634 HOCH- UND TIEFBAUTECHNIK	1	1	-	1	-	-	-	-	-	-	-	-	-	-	-	-
110 BETRIEBSTECHNIK TS NICHTAKTIVE	-	-	-	-	-	-	-	-	-	-	-	-	-	-	-	-
ERWERBSPERSONEN	-	-	-	-	-	-	-	-	-	-	-	-	-	-	-	-
AUF SUCHE N. ERW.-T	-	-	-	-	-	-	-	-	-	-	-	-	-	-	-	-
ERWERBSTAETIGE	-	-	-	-	-	-	-	-	-	-	-	-	-	-	-	-
TEILZEITERWERBSTAE	-	-	-	-	-	-	-	-	-	-	-	-	-	-	-	-
630 BETRIEBSTECHNIKER	-	-	-	-	-	-	-	-	-	-	-	-	-	-	-	-
111 ANDERE TECHNIK ODER O.N.A. T NICHTAKTIVE	-	-	-	-	-	-	-	-	-	-	-	-	-	-	-	-
ERWERBSPERSONEN	-	-	-	-	-	-	-	-	-	-	-	-	-	-	-	-
AUF SUCHE N. ERW.-T	-	-	-	-	-	-	-	-	-	-	-	-	-	-	-	-
ERWERBSTAETIGE	-	-	-	-	-	-	-	-	-	-	-	-	-	-	-	-
TEILZEITERWERBSTAE	-	-	-	-	-	-	-	-	-	-	-	-	-	-	-	-
639 UEBRIGE TECHNIKER	-	-	-	-	-	-	-	-	-	-	-	-	-	-	-	-
635 KONSTRUKTEURE (OHNE ING.	-	-	-	-	-	-	-	-	-	-	-	-	-	-	-	-
134 HANDELSSCHULE MIT ANERKANNTE DIPLOM	1	1	-	1	-	-	-	-	-	-	-	-	-	-	-	-
NICHTAKTIVE	-	-	-	-	-	-	-	-	-	-	-	-	-	-	-	-
ERWERBSPERSONEN	1	1	-	1	-	-	-	-	-	-	-	-	-	-	-	-
AUF SUCHE N. ERW.-T	-	-	-	-	-	-	-	-	-	-	-	-	-	-	-	-
ERWERBSTAETIGE	1	1	-	1	-	-	-	-	-	-	-	-	-	-	-	-
TEILZEITERWERBSTAE	-	-	-	-	-	-	-	-	-	-	-	-	-	-	-	-
680 KAUFMAENNISCHE ANGESTELL	-	-	-	-	-	-	-	-	-	-	-	-	-	-	-	-
690 EDV-OPERATEURE	1	1	-	1	-	-	-	-	-	-	-	-	-	-	-	-
135 SONSTIGE HANDELSCHULE, VER- REHRSSCHULE	2	2	-	1	1	-	-	-	-	-	-	-	-	-	-	-
NICHTAKTIVE	-	-	-	-	-	-	-	-	-	-	-	-	-	-	-	-
ERWERBSPERSONEN	2	2	-	1	1	-	-	-	-	-	-	-	-	-	-	-
AUF SUCHE N. ERW.-T	-	-	-	-	-	-	-	-	-	-	-	-	-	-	-	-
ERWERBSTAETIGE	2	2	-	1	1	-	-	-	-	-	-	-	-	-	-	-
TEILZEITERWERBSTAE	-	-	-	-	-	-	-	-	-	-	-	-	-	-	-	-
652 WERKMEISTER, VORARBEITER	1	1	-	1	-	-	-	-	-	-	-	-	-	-	-	-
081 TIEFBAU HTL	1	1	-	1	-	-	-	-	-	-	-	-	-	-	-	-
709 HANDELSREISENDE UND VERT	-	-	-	-	-	-	-	-	-	-	-	-	-	-	-	-
434 SCHWEISSER NICHTAKTIVE	-	-	-	-	-	-	-	-	-	-	-	-	-	-	-	-
ERWERBSPERSONEN	-	-	-	-	-	-	-	-	-	-	-	-	-	-	-	-
AUF SUCHE N. ERW.-T	-	-	-	-	-	-	-	-	-	-	-	-	-	-	-	-
ERWERBSTAETIGE	-	-	-	-	-	-	-	-	-	-	-	-	-	-	-	-
TEILZEITERWERBSTAE	-	-	-	-	-	-	-	-	-	-	-	-	-	-	-	-
480 UEBRIGE METALLHERSTELLER -BEARBEITER, MASCHINENBA UND ELEKTROWERKER	-	-	-	-	-	-	-	-	-	-	-	-	-	-	-	-
441 WERKZEUGMACHER NICHTAKTIVE	1	1	-	1	-	-	-	-	-	-	-	-	-	-	-	-
ERWERBSPERSONEN	1	1	-	1	-	-	-	-	-	-	-	-	-	-	-	-
AUF SUCHE N. ERW.-T	-	-	-	-	-	-	-	-	-	-	-	-	-	-	-	-
ERWERBSTAETIGE	1	1	-	1	-	-	-	-	-	-	-	-	-	-	-	-
TEILZEITERWERBSTAE	-	-	-	-	-	-	-	-	-	-	-	-	-	-	-	-
466 SONSTIGE SPEZIALMECHANIK	1	1	-	1	-	-	-	-	-	-	-	-	-	-	-	-
510 MAURER NICHTAKTIVE	2	2	1	-	1	-	-	-	-	-	-	-	-	-	-	-
ERWERBSPERSONEN	2	2	1	-	1	-	-	-	-	-	-	-	-	-	-	-
AUF SUCHE N. ERW.-T	-	-	-	-	-	-	-	-	-	-	-	-	-	-	-	-
ERWERBSTAETIGE	2	2	1	-	1	-	-	-	-	-	-	-	-	-	-	-
TEILZEITERWERBSTAE	-	-	-	-	-	-	-	-	-	-	-	-	-	-	-	-
660 BAUFUEHRER	1	1	1	-	-	-	-	-	-	-	-	-	-	-	-	-
670 UNTERNEHMER, DIREKTOREN. SCHAEFTSFUEHRER (PRIVATW	1	1	-	-	1	-	-	-	-	-	-	-	-	-	-	-
640 HOCH- UND TIEFBAUZEICHNER NICHTAKTIVE	2	2	-	2	-	-	-	-	-	-	-	-	-	-	-	-
ERWERBSPERSONEN	2	2	-	2	-	-	-	-	-	-	-	-	-	-	-	-
AUF SUCHE N. ERW.-T	-	-	-	-	-	-	-	-	-	-	-	-	-	-	-	-
ERWERBSTAETIGE	2	2	-	2	-	-	-	-	-	-	-	-	-	-	-	-
TEILZEITERWERBSTAE	-	-	-	-	-	-	-	-	-	-	-	-	-	-	-	-
640 HOCH- UND TIEFBAUZEICHNE	1	1	-	1	-	-	-	-	-	-	-	-	-	-	-	-
665 SONSTIGE TECHNISCHE FACH UND BERATER	1	1	-	1	-	-	-	-	-	-	-	-	-	-	-	-

Personen mit ursprünglich und später erlerntem Beruf nach ihrer gegenwärtigen Tätigkeit sowie nach Alter, Geschlecht und Heimat

3.27 Ursprünglich erlernter Beruf Später erlernter Beruf Gegenwärtige Tätigkeit	Im gesamten	Männer							Frauen							
		Total	—34	35—39	40—49	50—59	60—64	65+	Total	—34	35—39	40—49	50—59	60—64	65+	
		1	2	3	4	5	6	7	8	9	10	11	12	13	14	15
LIECHTENSTEINER																
655 KONSTRUKTEURE (OHNE INO., TEC NICHTAKTIVE ERWERBSPERSONEN AUF SUCHE N. ERW.-T ERWERBSTÄETIGE TEILZEITERWERBSTAE	3	3	—	1	2	—	—	—	—	—	—	—	—	—	—	—
655 KONSTRUKTEURE (OHNE INO., 082 MASCHINENBAU HTL	1	1	—	1	—	—	—	—	—	—	—	—	—	—	—	—
714 UEBR. KAUFLEUTE UND GESC FUEHRER IN GROSS- U. DETA	1	1	—	—	1	—	—	—	—	—	—	—	—	—	—	—
722 WERBEFACHLEUTE	—	—	—	—	—	—	—	—	—	—	—	—	—	—	—	—
680 KAUFMAENNISCHE ANGESTELLTE NICHTAKTIVE ERWERBSPERSONEN AUF SUCHE N. ERW.-T ERWERBSTÄETIGE TEILZEITERWERBSTAE	—	—	—	—	—	—	—	—	—	—	—	—	—	—	—	—
670 UNTERNEHMER, DIREKTOREN SCHAEFTSFUEHRER (PRIVATW	—	—	—	—	—	—	—	—	—	—	—	—	—	—	—	—
680 KAUFMAENNISCHE ANGESTELLT	—	—	—	—	—	—	—	—	—	—	—	—	—	—	—	—
682 SONST. BUEROPERSONAL (ANGELE NICHTAKTIVE ERWERBSPERSONEN AUF SUCHE N. ERW.-T ERWERBSTÄETIGE TEILZEITERWERBSTAE	2	2	1	—	—	1	—	—	—	—	—	—	—	—	—	—
655 KONSTRUKTEURE (OHNE INO., 082 MASCHINENBAU HTL	1	1	—	—	—	1	—	—	—	—	—	—	—	—	—	—
700 EINKAEUFER NICHTAKTIVE ERWERBSPERSONEN AUF SUCHE N. ERW.-T ERWERBSTÄETIGE TEILZEITERWERBSTAE	1	1	—	1	—	—	—	—	—	—	—	—	—	—	—	—
700 EINKAEUFER	1	1	—	1	—	—	—	—	—	—	—	—	—	—	—	—
720 VERSICHERUNGSINSPEKTOREN UND -AGENTEN NICHTAKTIVE ERWERBSPERSONEN AUF SUCHE N. ERW.-T ERWERBSTÄETIGE TEILZEITERWERBSTAE	2	2	—	1	1	—	—	—	—	—	—	—	—	—	—	—
720 VERSICHERUNGSINSPEKTOREN UND -AGENTEN	2	2	—	1	1	—	—	—	—	—	—	—	—	—	—	—
841 POLIZISTEN, POL.-ASSISTENTIN NICHTAKTIVE ERWERBSPERSONEN AUF SUCHE N. ERW.-T ERWERBSTÄETIGE TEILZEITERWERBSTAE	2	2	1	1	—	—	—	—	—	—	—	—	—	—	—	—
841 POLIZISTEN, POL.-ASSISTE	2	2	1	1	—	—	—	—	—	—	—	—	—	—	—	—
886 SYSTEMANALYTIKER (INFORMATIK EDV-ANALYTIKER NICHTAKTIVE ERWERBSPERSONEN AUF SUCHE N. ERW.-T ERWERBSTÄETIGE TEILZEITERWERBSTAE	—	—	—	—	—	—	—	—	—	—	—	—	—	—	—	—
086 REAKTORTECHNIK HTL	—	—	—	—	—	—	—	—	—	—	—	—	—	—	—	—
903 GRAPHIKER, ZEICHNER GRAPHISC KUENSTLERISCHER RICHTUNG NICHTAKTIVE ERWERBSPERSONEN AUF SUCHE N. ERW.-T ERWERBSTÄETIGE TEILZEITERWERBSTAE	1	1	—	1	—	—	—	—	—	—	—	—	—	—	—	—
903 GRAPHIKER, ZEICHNER GRAP KUENSTLERISCHER RICHTUNG	1	1	—	1	—	—	—	—	—	—	—	—	—	—	—	—
644 METALLBAUZEICHNER	1	1	—	1	—	—	—	—	—	—	—	—	—	—	—	—
647 SANITAERZEICHNER NICHTAKTIVE ERWERBSPERSONEN AUF SUCHE N. ERW.-T ERWERBSTÄETIGE TEILZEITERWERBSTAE	1	1	—	1	—	—	—	—	—	—	—	—	—	—	—	—
647 SANITAERZEICHNER	1	1	—	1	—	—	—	—	—	—	—	—	—	—	—	—
645 ELEKTROZEICHNER	2	2	—	2	—	—	—	—	—	—	—	—	—	—	—	—
094 ANDERE TECHNIK UND O.N.A. HT NICHTAKTIVE ERWERBSPERSONEN AUF SUCHE N. ERW.-T ERWERBSTÄETIGE TEILZEITERWERBSTAE	1	1	—	1	—	—	—	—	—	—	—	—	—	—	—	—
670 UNTERNEHMER, DIREKTOREN SCHAEFTSFUEHRER (PRIVATW	1	1	—	1	—	—	—	—	—	—	—	—	—	—	—	—
135 SONSTIGE HANDELSCHULE, VER- REHRSSCHULE NICHTAKTIVE ERWERBSPERSONEN AUF SUCHE N. ERW.-T ERWERBSTÄETIGE TEILZEITERWERBSTAE	1	1	—	1	—	—	—	—	—	—	—	—	—	—	—	—
670 UNTERNEHMER, DIREKTOREN SCHAEFTSFUEHRER (PRIVATW	—	—	—	—	—	—	—	—	—	—	—	—	—	—	—	—
083 MIKROTECHNIK, UHRENTECHN	1	1	—	1	—	—	—	—	—	—	—	—	—	—	—	—

Personen mit ursprünglich und später erlerntem Beruf nach ihrer gegenwärtigen Tätigkeit sowie nach Alter, Geschlecht und Heimat

3.27 Ursprünglich erlernter Beruf Später erlernter Beruf Gegenwärtige Tätigkeit	Im ganzen	Männer							Frauen							
		Total	—24	25—39	40—49	50—59	60—64	65+	Total	—24	25—39	40—49	50—59	60—64	65+	
		1	2	3	4	5	6	7	8	9	10	11	12	13	14	15
LIECHTENSTEINER																
646 HEIZUNGSZEICHNER	2	2	2	-	-	-	-	-	-	-	-	-	-	-	-	-
476 HEIZUNGSMONTEURE NICHTAKTIVE	-	-	-	-	-	-	-	-	-	-	-	-	-	-	-	-
ERWERBSPERSONEN AUF SUCHE N.ERW.-T	-	-	-	-	-	-	-	-	-	-	-	-	-	-	-	-
ERWERBSTÄETIGE TEILZEITERWERBSTAE	-	-	-	-	-	-	-	-	-	-	-	-	-	-	-	-
082 MASCHINENBAU HTL	-	-	-	-	-	-	-	-	-	-	-	-	-	-	-	-
477 SANITAERINSTALLATEURE NICHTAKTIVE	1	1	1	-	-	-	-	-	-	-	-	-	-	-	-	-
ERWERBSPERSONEN AUF SUCHE N.ERW.-T	1	1	1	-	-	-	-	-	-	-	-	-	-	-	-	-
ERWERBSTÄETIGE TEILZEITERWERBSTAE	1	1	1	-	-	-	-	-	-	-	-	-	-	-	-	-
680 KAUFMAENNISCHE ANGESTELL	1	1	1	-	-	-	-	-	-	-	-	-	-	-	-	-
682 SONST. BUEROPERSONAL (ANGELE NICHTAKTIVE	1	1	1	-	-	-	-	-	-	-	-	-	-	-	-	-
ERWERBSPERSONEN AUF SUCHE N.ERW.-T	1	1	1	-	-	-	-	-	-	-	-	-	-	-	-	-
ERWERBSTÄETIGE TEILZEITERWERBSTAE	1	1	1	-	-	-	-	-	-	-	-	-	-	-	-	-
670 UNTERNEHMER, DIREKTOREN SCHAEFTSFUEHRER (PRIVATM	1	1	1	-	-	-	-	-	-	-	-	-	-	-	-	-
647 SANITAERZEICHNER	3	3	1	1	1	-	-	-	-	-	-	-	-	-	-	-
477 SANITAERINSTALLATEURE NICHTAKTIVE	1	1	1	-	-	-	-	-	-	-	-	-	-	-	-	-
ERWERBSPERSONEN AUF SUCHE N.ERW.-T	1	1	1	-	-	-	-	-	-	-	-	-	-	-	-	-
ERWERBSTÄETIGE TEILZEITERWERBSTAE	1	1	1	-	-	-	-	-	-	-	-	-	-	-	-	-
477 SANITAERINSTALLATEURE	1	1	1	-	-	-	-	-	-	-	-	-	-	-	-	-
646 HEIZUNGSZEICHNER NICHTAKTIVE	2	2	-	1	1	-	-	-	-	-	-	-	-	-	-	-
ERWERBSPERSONEN AUF SUCHE N.ERW.-T	2	2	-	1	1	-	-	-	-	-	-	-	-	-	-	-
ERWERBSTÄETIGE TEILZEITERWERBSTAE	2	2	-	1	1	-	-	-	-	-	-	-	-	-	-	-
476 HEIZUNGSMONTEURE	1	1	-	1	-	-	-	-	-	-	-	-	-	-	-	-
647 SANITAERZEICHNER	1	1	-	-	1	-	-	-	-	-	-	-	-	-	-	-
648 INNENAUSBAUZEICHNER	1	-	-	-	-	-	-	-	-	1	-	-	-	-	-	1
138 KUNSTGEWERBESCHULE, KUNST- AKADEMIE	1	-	-	-	-	-	-	-	-	1	-	-	-	-	-	1
NICHTAKTIVE	-	-	-	-	-	-	-	-	-	-	-	-	-	-	-	-
ERWERBSPERSONEN AUF SUCHE N.ERW.-T	1	-	-	-	-	-	-	-	-	-	-	-	-	-	-	1
ERWERBSTÄETIGE TEILZEITERWERBSTAE	1	-	-	-	-	-	-	-	-	-	-	-	-	-	-	1
903 GRAPHIKER, ZEICHNER GRAP KUNSTLERISCHER RICHTUNG	1	-	-	-	-	-	-	-	-	1	-	-	-	-	-	1
650 SONSTIGE TECHNISCHE ZEIC	1	1	-	-	-	-	1	-	-	-	-	-	-	-	-	-
094 ANDERE TECHNIK UND O.N.A. HT NICHTAKTIVE	-	-	-	-	-	-	-	-	-	-	-	-	-	-	-	-
ERWERBSPERSONEN AUF SUCHE N.ERW.-T	-	-	-	-	-	-	-	-	-	-	-	-	-	-	-	-
ERWERBSTÄETIGE TEILZEITERWERBSTAE	-	-	-	-	-	-	-	-	-	-	-	-	-	-	-	-
621 UEBRIGE ING.HTL (Z.B.REA- VERFAHRENS- U. DRUCKEREI	-	-	-	-	-	-	-	-	-	-	-	-	-	-	-	-
100 BAUTECHNIK TS NICHTAKTIVE	-	-	-	-	-	-	-	-	-	-	-	-	-	-	-	-
ERWERBSPERSONEN AUF SUCHE N.ERW.-T	-	-	-	-	-	-	-	-	-	-	-	-	-	-	-	-
ERWERBSTÄETIGE TEILZEITERWERBSTAE	-	-	-	-	-	-	-	-	-	-	-	-	-	-	-	-
634 HOCH- UND TIEFBAUTECHNIK	-	-	-	-	-	-	-	-	-	-	-	-	-	-	-	-
680 KAUFMAENNISCHE ANGESTELLTE NICHTAKTIVE	1	1	-	-	-	-	1	-	-	-	-	-	-	-	-	-
ERWERBSPERSONEN AUF SUCHE N.ERW.-T	1	1	-	-	-	-	1	-	-	-	-	-	-	-	-	-
ERWERBSTÄETIGE TEILZEITERWERBSTAE	1	1	-	-	-	-	1	-	-	-	-	-	-	-	-	-
680 KAUFMAENNISCHE ANGESTELL	1	1	-	-	-	-	1	-	-	-	-	-	-	-	-	-
53 LABORANTEN (OHNE MEDIZIN UND PHOTOLABORANTEN)	18	17	-	15	2	-	-	-	-	1	1	-	-	-	-	-
061 ZAHNMEDIZIN	1	1	-	1	-	-	-	-	-	-	-	-	-	-	-	-
NICHTAKTIVE	-	-	-	-	-	-	-	-	-	-	-	-	-	-	-	-
ERWERBSPERSONEN AUF SUCHE N.ERW.-T	1	1	-	1	-	-	-	-	-	-	-	-	-	-	-	-
ERWERBSTÄETIGE TEILZEITERWERBSTAE	1	1	-	1	-	-	-	-	-	-	-	-	-	-	-	-
851 ZAHNAERZTE	1	1	-	1	-	-	-	-	-	-	-	-	-	-	-	-
082 MASCHINENBAU HTL NICHTAKTIVE	1	1	-	1	-	-	-	-	-	-	-	-	-	-	-	-
ERWERBSPERSONEN AUF SUCHE N.ERW.-T	1	1	-	1	-	-	-	-	-	-	-	-	-	-	-	-
ERWERBSTÄETIGE TEILZEITERWERBSTAE	1	1	-	1	-	-	-	-	-	-	-	-	-	-	-	-
621 UEBRIGE ING.HTL (Z.B.REA- VERFAHRENS- U. DRUCKEREI	1	1	-	1	-	-	-	-	-	-	-	-	-	-	-	-
088 CHEMIE HTL NICHTAKTIVE	4	4	-	3	1	-	-	-	-	-	-	-	-	-	-	-
ERWERBSPERSONEN AUF SUCHE N.ERW.-T	4	4	-	3	1	-	-	-	-	-	-	-	-	-	-	-
ERWERBSTÄETIGE TEILZEITERWERBSTAE	3	3	-	2	1	-	-	-	-	-	-	-	-	-	-	-

**Personen mit ursprünglich und später erlerntem Beruf nach ihrer gegenwärtigen Tätigkeit sowie nach Alter,
Geschlecht und Heimat**

3.27 Ursprünglich erlernter Beruf Später erlernter Beruf Gegenwärtige Tätigkeit	Im ganzen	Männer							Frauen							
		Total	--34	25--39	40--49	50--59	60--64	65+	Total	--34	25--39	40--49	50--59	60--64	65+	
		1	2	3	4	5	6	7	8	9	10	11	12	13	14	15
LIECHTENSTEINER																
620 CHEMIKER, CHEMIE-INGENIE	3	3	-	3	-	-	-	-	-	-	-	-	-	-	-	-
621 UEBRIGE ING.HTL (Z.B.REA VERFAHRENS- U. DRUCKEREI	-	-	-	-	-	-	-	-	-	-	-	-	-	-	-	-
670 UNTERNEHMER, DIREKTOREN SCHAEFTSFUEHRER (PRIVATW	1	1	-	-	1	-	-	-	-	-	-	-	-	-	-	-
094 ANDERE TECHNIK UND O.N.A. HT NICHTAKTIVE	2	2	-	2	-	-	-	-	-	-	-	-	-	-	-	-
ERWERBSPERSONEN AUF SUCHE N.ERW.-T	1	1	-	1	-	-	-	-	-	-	-	-	-	-	-	-
ERWERBSTAETIGE	1	1	-	1	-	-	-	-	-	-	-	-	-	-	-	-
TEILZEITERWERBSTAE	-	-	-	-	-	-	-	-	-	-	-	-	-	-	-	-
621 UEBRIGE ING.HTL (Z.B.REA VERFAHRENS- U. DRUCKEREI	1	1	-	1	-	-	-	-	-	-	-	-	-	-	-	-
107 CHEMIE TS NICHTAKTIVE	-	-	-	-	-	-	-	-	-	-	-	-	-	-	-	-
ERWERBSPERSONEN AUF SUCHE N.ERW.-T	-	-	-	-	-	-	-	-	-	-	-	-	-	-	-	-
ERWERBSTAETIGE	-	-	-	-	-	-	-	-	-	-	-	-	-	-	-	-
TEILZEITERWERBSTAE	-	-	-	-	-	-	-	-	-	-	-	-	-	-	-	-
639 UEBRIGE TECHNIKER	-	-	-	-	-	-	-	-	-	-	-	-	-	-	-	-
111 ANDERE TECHNIK ODER O.N.A. T NICHTAKTIVE	-	-	-	-	-	-	-	-	-	-	-	-	-	-	-	-
ERWERBSPERSONEN AUF SUCHE N.ERW.-T	-	-	-	-	-	-	-	-	-	-	-	-	-	-	-	-
ERWERBSTAETIGE	-	-	-	-	-	-	-	-	-	-	-	-	-	-	-	-
TEILZEITERWERBSTAE	-	-	-	-	-	-	-	-	-	-	-	-	-	-	-	-
652 WERKMEISTER,VORARBEITER	-	-	-	-	-	-	-	-	-	-	-	-	-	-	-	-
130 LEHRERSEMINAR NICHTAKTIVE	1	1	-	1	-	-	-	-	-	-	-	-	-	-	-	-
ERWERBSPERSONEN AUF SUCHE N.ERW.-T	1	1	-	1	-	-	-	-	-	-	-	-	-	-	-	-
ERWERBSTAETIGE	1	1	-	1	-	-	-	-	-	-	-	-	-	-	-	-
TEILZEITERWERBSTAE	-	-	-	-	-	-	-	-	-	-	-	-	-	-	-	-
670 UNTERNEHMER, DIREKTOREN SCHAEFTSFUEHRER (PRIVATW	1	1	-	1	-	-	-	-	-	-	-	-	-	-	-	-
135 SONSTIGE HANDELSCHULE, VER- NEHRSSCHULE NICHTAKTIVE	1	1	-	1	-	-	-	-	-	-	-	-	-	-	-	-
ERWERBSPERSONEN AUF SUCHE N.ERW.-T	1	1	-	1	-	-	-	-	-	-	-	-	-	-	-	-
ERWERBSTAETIGE	1	1	-	1	-	-	-	-	-	-	-	-	-	-	-	-
TEILZEITERWERBSTAE	-	-	-	-	-	-	-	-	-	-	-	-	-	-	-	-
081 TIEFBAU HTL	1	1	-	1	-	-	-	-	-	-	-	-	-	-	-	-
701 VERKAUFS-AUFSICHTSKRAEFT	-	-	-	-	-	-	-	-	-	-	-	-	-	-	-	-
137 KONSERVATORIUM FUER MUSIK NICHTAKTIVE	-	-	-	-	-	-	-	-	-	-	-	-	-	-	-	-
ERWERBSPERSONEN AUF SUCHE N.ERW.-T	-	-	-	-	-	-	-	-	-	-	-	-	-	-	-	-
ERWERBSTAETIGE	-	-	-	-	-	-	-	-	-	-	-	-	-	-	-	-
TEILZEITERWERBSTAE	-	-	-	-	-	-	-	-	-	-	-	-	-	-	-	-
926 MUSIK- UND GESANGLEHRER	-	-	-	-	-	-	-	-	-	-	-	-	-	-	-	-
639 UEBRIGE TECHNIKER NICHTAKTIVE	-	-	-	-	-	-	-	-	-	-	-	-	-	-	-	-
ERWERBSPERSONEN AUF SUCHE N.ERW.-T	-	-	-	-	-	-	-	-	-	-	-	-	-	-	-	-
ERWERBSTAETIGE	-	-	-	-	-	-	-	-	-	-	-	-	-	-	-	-
TEILZEITERWERBSTAE	-	-	-	-	-	-	-	-	-	-	-	-	-	-	-	-
639 UEBRIGE TECHNIKER	-	-	-	-	-	-	-	-	-	-	-	-	-	-	-	-
665 SONSTIGE TECHNISCHE FACHKRAE UND BERATER NICHTAKTIVE	1	1	-	1	-	1	-	-	-	-	-	-	-	-	-	-
ERWERBSPERSONEN AUF SUCHE N.ERW.-T	1	1	-	1	-	1	-	-	-	-	-	-	-	-	-	-
ERWERBSTAETIGE	1	1	-	1	-	1	-	-	-	-	-	-	-	-	-	-
TEILZEITERWERBSTAE	-	-	-	-	-	-	-	-	-	-	-	-	-	-	-	-
665 SONSTIGE TECHNISCHE FACH UND BERATER	1	1	-	1	-	1	-	-	-	-	-	-	-	-	-	-
682 SONST. BUEROPERSONAL (ANGELE NICHTAKTIVE	3	3	-	3	-	-	-	-	-	-	-	-	-	-	-	-
ERWERBSPERSONEN AUF SUCHE N.ERW.-T	3	3	-	3	-	-	-	-	-	-	-	-	-	-	-	-
ERWERBSTAETIGE	3	3	-	3	-	-	-	-	-	-	-	-	-	-	-	-
TEILZEITERWERBSTAE	-	-	-	-	-	-	-	-	-	-	-	-	-	-	-	-
082 MASCHINENBAU HTL	1	1	-	1	-	-	-	-	-	-	-	-	-	-	-	-
083 MIKROTECHNIK, UHRENTCHN	1	1	-	1	-	-	-	-	-	-	-	-	-	-	-	-
722 WERBEFACHLEUTE	1	1	-	1	-	-	-	-	-	-	-	-	-	-	-	-
689 PROGRAMMIERER NICHTAKTIVE	1	1	-	1	-	-	-	-	-	-	-	-	-	-	-	-
ERWERBSPERSONEN AUF SUCHE N.ERW.-T	1	1	-	1	-	-	-	-	-	-	-	-	-	-	-	-
ERWERBSTAETIGE	1	1	-	1	-	-	-	-	-	-	-	-	-	-	-	-
TEILZEITERWERBSTAE	-	-	-	-	-	-	-	-	-	-	-	-	-	-	-	-
692 ANDERE BERUFE DER AUTOMA DATENVERARBEITUNG	1	1	-	1	-	-	-	-	-	-	-	-	-	-	-	-
780 GASTWIRTE, HOTELIERS NICHTAKTIVE	1	1	-	1	-	-	-	-	-	1	1	-	-	-	-	-
ERWERBSPERSONEN AUF SUCHE N.ERW.-T	1	1	-	1	-	-	-	-	-	1	1	-	-	-	-	-
ERWERBSTAETIGE	1	1	-	1	-	-	-	-	-	1	1	-	-	-	-	-
TEILZEITERWERBSTAE	-	-	-	-	-	-	-	-	-	-	-	-	-	-	-	-
087 ELEKTROTECHNIK, ELEKTRON	1	1	-	1	-	-	-	-	-	1	1	-	-	-	-	-
797 HAUSPFLEGERINNEN NICHTAKTIVE	-	-	-	-	-	-	-	-	-	-	-	-	-	-	-	-
ERWERBSPERSONEN AUF SUCHE N.ERW.-T	-	-	-	-	-	-	-	-	-	-	-	-	-	-	-	-
ERWERBSTAETIGE	-	-	-	-	-	-	-	-	-	-	-	-	-	-	-	-
TEILZEITERWERBSTAE	-	-	-	-	-	-	-	-	-	-	-	-	-	-	-	-

Personen mit ursprünglich und später erlerntem Beruf nach ihrer gegenwärtigen Tätigkeit sowie nach Alter, Geschlecht und Heimat

3.27 Ursprünglich erlernter Beruf Später erlernter Beruf Gegenwärtige Tätigkeit	Im ganzen	Männer							Frauen							
		Total	-24	25-39	40-49	50-59	60-64	65+	Total	-24	25-39	40-49	50-59	60-64	65+	
		1	2	3	4	5	6	7	8	9	10	11	12	13	14	15
LIECHTENSTEINER																
ERWERBSTÄETIGE TEILZEITERWERBSTÄE	-	-	-	-	-	-	-	-	-	-	-	-	-	-	-	-
797 HAUSPFLEGERINNEN	-	-	-	-	-	-	-	-	-	-	-	-	-	-	-	-
841 POLIZISTEN, POL.-ASSISTENTIN NICHTAKTIVE ERWERBSPERSONEN	1	1	-	1	-	-	-	-	-	-	-	-	-	-	-	-
AUF SUCHE N.ERW.-T	-	-	-	-	-	-	-	-	-	-	-	-	-	-	-	-
ERWERBSTÄETIGE TEILZEITERWERBSTÄE	1	1	-	1	-	-	-	-	-	-	-	-	-	-	-	-
841 POLIZISTEN, POL.-ASSISTE	1	1	-	1	-	-	-	-	-	-	-	-	-	-	-	-
928 TURN-, SPORTLEHRER NICHTAKTIVE ERWERBSPERSONEN	1	1	-	1	-	-	-	-	-	-	-	-	-	-	-	-
AUF SUCHE N.ERW.-T	-	-	-	-	-	-	-	-	-	-	-	-	-	-	-	-
ERWERBSTÄETIGE TEILZEITERWERBSTÄE	1	1	-	1	-	-	-	-	-	-	-	-	-	-	-	-
665 SONSTIGE TECHNISCHE FACH UND BERATER	1	1	-	1	-	-	-	-	-	-	-	-	-	-	-	-
656 MASCHINISTEN	1	1	-	1	-	-	-	-	-	-	-	-	-	-	-	-
434 SCHWEISSEUR NICHTAKTIVE ERWERBSPERSONEN	-	-	-	-	-	-	-	-	-	-	-	-	-	-	-	-
AUF SUCHE N.ERW.-T	-	-	-	-	-	-	-	-	-	-	-	-	-	-	-	-
ERWERBSTÄETIGE TEILZEITERWERBSTÄE	-	-	-	-	-	-	-	-	-	-	-	-	-	-	-	-
733 LASTWAGENFUEHRER, CHAUFF	-	-	-	-	-	-	-	-	-	-	-	-	-	-	-	-
662 SONSTIGE BAUMASCHINENFUEHRER NICHTAKTIVE ERWERBSPERSONEN	1	1	-	1	-	-	-	-	-	-	-	-	-	-	-	-
AUF SUCHE N.ERW.-T	-	-	-	-	-	-	-	-	-	-	-	-	-	-	-	-
ERWERBSTÄETIGE TEILZEITERWERBSTÄE	1	1	-	1	-	-	-	-	-	-	-	-	-	-	-	-
662 SONSTIGE BAUMASCHINENFUE	1	1	-	1	-	-	-	-	-	-	-	-	-	-	-	-
658 HEIZER	-	-	-	-	-	-	-	-	-	-	-	-	-	-	-	-
425 DREHER NICHTAKTIVE ERWERBSPERSONEN	-	-	-	-	-	-	-	-	-	-	-	-	-	-	-	-
AUF SUCHE N.ERW.-T	-	-	-	-	-	-	-	-	-	-	-	-	-	-	-	-
ERWERBSTÄETIGE TEILZEITERWERBSTÄE	-	-	-	-	-	-	-	-	-	-	-	-	-	-	-	-
425 DREHER	-	-	-	-	-	-	-	-	-	-	-	-	-	-	-	-
659 AUTOSERVICELEUTE	4	4	4	-	-	-	-	-	-	-	-	-	-	-	-	-
463 AUTOMECHANIKER NICHTAKTIVE ERWERBSPERSONEN	1	1	1	-	-	-	-	-	-	-	-	-	-	-	-	-
AUF SUCHE N.ERW.-T	-	-	-	-	-	-	-	-	-	-	-	-	-	-	-	-
ERWERBSTÄETIGE TEILZEITERWERBSTÄE	1	1	1	-	-	-	-	-	-	-	-	-	-	-	-	-
463 AUTOMECHANIKER	1	1	1	-	-	-	-	-	-	-	-	-	-	-	-	-
733 LASTWAGENFUEHRER, CHAUFFEURE NICHTAKTIVE ERWERBSPERSONEN	1	1	1	-	-	-	-	-	-	-	-	-	-	-	-	-
AUF SUCHE N.ERW.-T	-	-	-	-	-	-	-	-	-	-	-	-	-	-	-	-
ERWERBSTÄETIGE TEILZEITERWERBSTÄE	1	1	1	-	-	-	-	-	-	-	-	-	-	-	-	-
457 MECHANIKER	1	1	1	-	-	-	-	-	-	-	-	-	-	-	-	-
750 UEBR. BETRIEBSBEAMTE VON BAH NICHTAKTIVE ERWERBSPERSONEN	1	1	1	-	-	-	-	-	-	-	-	-	-	-	-	-
AUF SUCHE N.ERW.-T	-	-	-	-	-	-	-	-	-	-	-	-	-	-	-	-
ERWERBSTÄETIGE TEILZEITERWERBSTÄE	1	1	1	-	-	-	-	-	-	-	-	-	-	-	-	-
480 UEBRIGE METALLHERSTELLER -BEARBEITER, MASCHINENBA UND ELEKTROWERKER	1	1	1	-	-	-	-	-	-	-	-	-	-	-	-	-
763 UNIFORMIERTE POSTBEAMTE NICHTAKTIVE ERWERBSPERSONEN	1	1	1	-	-	-	-	-	-	-	-	-	-	-	-	-
AUF SUCHE N.ERW.-T	-	-	-	-	-	-	-	-	-	-	-	-	-	-	-	-
ERWERBSTÄETIGE TEILZEITERWERBSTÄE	1	1	1	-	-	-	-	-	-	-	-	-	-	-	-	-
762 POSTBOTEN	1	1	1	-	-	-	-	-	-	-	-	-	-	-	-	-
665 AUTOMATENEINRICHTER, MAS EINSTELLER (OHNE TEXTILM)	-	-	-	-	-	-	-	-	-	-	-	-	-	-	-	-
109 TEXTIL- BEKLEIDUNGSTECHNIK T NICHTAKTIVE ERWERBSPERSONEN	-	-	-	-	-	-	-	-	-	-	-	-	-	-	-	-
AUF SUCHE N.ERW.-T	-	-	-	-	-	-	-	-	-	-	-	-	-	-	-	-
ERWERBSTÄETIGE TEILZEITERWERBSTÄE	-	-	-	-	-	-	-	-	-	-	-	-	-	-	-	-
955 MATERIALVERWALTER, MAGAZ	-	-	-	-	-	-	-	-	-	-	-	-	-	-	-	-
494 MIKROMONTEURE NICHTAKTIVE ERWERBSPERSONEN	-	-	-	-	-	-	-	-	-	-	-	-	-	-	-	-
AUF SUCHE N.ERW.-T	-	-	-	-	-	-	-	-	-	-	-	-	-	-	-	-
ERWERBSTÄETIGE TEILZEITERWERBSTÄE	-	-	-	-	-	-	-	-	-	-	-	-	-	-	-	-
494 MIKROMONTEURE	-	-	-	-	-	-	-	-	-	-	-	-	-	-	-	-
65 SONSTIGE TECHNISCHE FACH UND BERATER	-	-	-	-	-	-	-	-	-	-	-	-	-	-	-	-

Personen mit ursprünglich und später erlerntem Beruf nach ihrer gegenwärtigen Tätigkeit sowie nach Alter, Geschlecht und Heimat

3.27 Ursprünglich erlernter Beruf Später erlernter Beruf Gegenwärtige Tätigkeit	Im ganzen	Männer							Frauen						
		Total	—24	25—39	40—49	50—59	60—64	65+	Total	—24	25—39	40—49	50—59	60—64	65+
	1	2	3	4	5	6	7	8	9	10	11	12	13	14	15
LIECHTENSTEINER															
082 MASCHINENBAU HTL NICHTAKTIVE ERWERBSPERSONEN AUF SUCHE N. ERW.-T ERWERBSTÄETIGE TEILZEITERWERBSTAE	-	-	-	-	-	-	-	-	-	-	-	-	-	-	-
614 MASCHINEN- U. FAHRZEUGIN HTL	-	-	-	-	-	-	-	-	-	-	-	-	-	-	-
680 KAUFMAENNISCHE ANGESTELL	61	47	7	28	6	4	1	1	14	2	8	2	2	-	-
012 HANDELSLEHRER NICHTAKTIVE ERWERBSPERSONEN AUF SUCHE N. ERW.-T ERWERBSTÄETIGE TEILZEITERWERBSTAE	-	-	-	-	-	-	-	-	-	-	-	-	-	-	-
924 BERUFS- UND FACHSCHULEN	-	-	-	-	-	-	-	-	-	-	-	-	-	-	-
023 UEBRIGE NEUE SPRACHEN U. LITE NICHTAKTIVE ERWERBSPERSONEN AUF SUCHE N. ERW.-T ERWERBSTÄETIGE TEILZEITERWERBSTAE	1	1	1	-	-	-	-	-	-	-	-	-	-	-	-
670. UNTERNEHMER, DIREKTOREN SCHAFTSFUEHRER (PRIVATW)	1	1	1	-	-	-	-	-	-	-	-	-	-	-	-
034 WIRTSCHAFTSWISSENSCHAFTEN NICHTAKTIVE ERWERBSPERSONEN AUF SUCHE N. ERW.-T ERWERBSTÄETIGE TEILZEITERWERBSTAE	1	1	-	1	-	-	-	-	-	-	-	-	-	-	-
680 KAUFMAENNISCHE ANGESTELL	1	1	-	1	-	-	-	-	-	-	-	-	-	-	-
051 PHYSIK, ASTRONOMIE NICHTAKTIVE ERWERBSPERSONEN AUF SUCHE N. ERW.-T ERWERBSTÄETIGE TEILZEITERWERBSTAE	-	-	-	-	-	-	-	-	-	-	-	-	-	-	-
082 MASCHINENBAU HTL	-	-	-	-	-	-	-	-	-	-	-	-	-	-	-
078 AND. INGENIEURWISSENSCH. OD. O. NICHTAKTIVE ERWERBSPERSONEN AUF SUCHE N. ERW.-T ERWERBSTÄETIGE TEILZEITERWERBSTAE	1	1	-	1	-	-	-	-	-	-	-	-	-	-	-
609 UEBRIGE INGENIEURE	1	1	-	1	-	-	-	-	-	-	-	-	-	-	-
082 MASCHINENBAU HTL NICHTAKTIVE ERWERBSPERSONEN AUF SUCHE N. ERW.-T ERWERBSTÄETIGE TEILZEITERWERBSTAE	-	-	-	-	-	-	-	-	-	-	-	-	-	-	-
621 UEBRIGE ING. HTL (Z. B. REA VERFAHRENS- U. DRUCKEREI)	-	-	-	-	-	-	-	-	-	-	-	-	-	-	-
094 ANDERE TECHNIK UND O.N.A. HT NICHTAKTIVE ERWERBSPERSONEN AUF SUCHE N. ERW.-T ERWERBSTÄETIGE TEILZEITERWERBSTAE	-	-	-	-	-	-	-	-	-	-	-	-	-	-	-
621 UEBRIGE ING. HTL (Z. B. REA VERFAHRENS- U. DRUCKEREI)	-	-	-	-	-	-	-	-	-	-	-	-	-	-	-
088 CHEMIE HTL	-	-	-	-	-	-	-	-	-	-	-	-	-	-	-
102 MASCHINENBAU TS NICHTAKTIVE ERWERBSPERSONEN AUF SUCHE N. ERW.-T ERWERBSTÄETIGE TEILZEITERWERBSTAE	-	-	-	-	-	-	-	-	-	-	-	-	-	-	-
120 HOEHERE WIRTSCHAFTS- UND VER- TUNGSCHULE HWV NICHTAKTIVE ERWERBSPERSONEN AUF SUCHE N. ERW.-T ERWERBSTÄETIGE TEILZEITERWERBSTAE	6	6	2	4	-	-	-	-	-	-	-	-	-	-	-
680 KAUFMAENNISCHE ANGESTELL	1	1	-	1	-	-	-	-	-	-	-	-	-	-	-
692 ANDERE BERUFE DER AUTOMA DATENVERARBEITUNG	1	1	-	1	-	-	-	-	-	-	-	-	-	-	-
722 WERBEFACHLEUTE	1	1	-	1	-	-	-	-	-	-	-	-	-	-	-
088 CHEMIE HTL	1	1	1	-	-	-	-	-	-	-	-	-	-	-	-
890 REDAKTOREN, JOURNALISTEN	1	1	1	-	-	-	-	-	-	-	-	-	-	-	-
895 PERSONALFACHLEUTE	1	1	-	1	-	-	-	-	-	-	-	-	-	-	-
122 SCHULE FUER BIBLIOTHEKARE NICHTAKTIVE ERWERBSPERSONEN AUF SUCHE N. ERW.-T ERWERBSTÄETIGE TEILZEITERWERBSTAE	-	-	-	-	-	-	-	-	-	-	-	-	-	-	-
123 SCHULE FUER SOZIALE ARBEIT NICHTAKTIVE ERWERBSPERSONEN AUF SUCHE N. ERW.-T ERWERBSTÄETIGE TEILZEITERWERBSTAE	1	-	-	-	-	-	-	-	1	-	1	-	-	-	-
124 SCHULE FUER HEIMERZIEHUNG NICHTAKTIVE ERWERBSPERSONEN AUF SUCHE N. ERW.-T ERWERBSTÄETIGE	1	-	-	-	-	-	-	-	1	-	1	-	-	-	-

Personen mit ursprünglich und später erlerntem Beruf nach ihrer gegenwärtigen Tätigkeit sowie nach Alter, Geschlecht und Heimat

3.27 Ursprünglich erlernter Beruf Später erlernter Beruf Gegenwärtige Tätigkeit	Im ganzen	Männer							Frauen							
		Total	-24	25-39	40-49	50-59	60-64	65+	Total	-24	25-39	40-49	50-59	60-64	65+	
		1	2	3	4	5	6	7	8	9	10	11	12	13	14	15
LIECHTENSTEINER																
TEILZEITERWERBSTAE	-	-	-	-	-	-	-	-	-	-	-	-	-	-	-	-
943 SOZIALFUERSORGER, SOZIAL	1	-	-	-	-	-	-	-	1	-	1	-	-	-	-	-
130 LEHRERSEMINAR NICHTAKTIVE	-	-	-	-	-	-	-	-	-	-	-	-	-	-	-	-
ERWERBSPERSONEN AUF SUCHE N.ERW.-T	-	-	-	-	-	-	-	-	-	-	-	-	-	-	-	-
ERWERBSTAETIGE TEILZEITERWERBSTAE	-	-	-	-	-	-	-	-	-	-	-	-	-	-	-	-
857 PHYSIOTHERAPEUTEN, ERGO- THERAPEUTEN	-	-	-	-	-	-	-	-	-	-	-	-	-	-	-	-
923 PRIMARLEHRER	-	-	-	-	-	-	-	-	-	-	-	-	-	-	-	-
131 KINDERGAERTNERINNENSEMINAR NICHTAKTIVE	-	-	-	-	-	-	-	-	-	-	-	-	-	-	-	-
ERWERBSPERSONEN AUF SUCHE N.ERW.-T	-	-	-	-	-	-	-	-	-	-	-	-	-	-	-	-
ERWERBSTAETIGE TEILZEITERWERBSTAE	-	-	-	-	-	-	-	-	-	-	-	-	-	-	-	-
931 KINDERGAERTNERINNEN	-	-	-	-	-	-	-	-	-	-	-	-	-	-	-	-
133 MATURITAETSSCHULE NICHTAKTIVE	1	1	-	1	-	-	-	-	-	-	-	-	-	-	-	-
ERWERBSPERSONEN AUF SUCHE N.ERW.-T	1	1	-	1	-	-	-	-	-	-	-	-	-	-	-	-
ERWERBSTAETIGE TEILZEITERWERBSTAE	1	1	-	1	-	-	-	-	-	-	-	-	-	-	-	-
680 KAUFMAENNISCHE ANGESTELL	1	1	-	1	-	-	-	-	-	-	-	-	-	-	-	-
150 LANDWIRTE, VIEHZUECHTER NICHTAKTIVE	1	1	-	1	-	-	-	-	-	-	-	-	-	-	-	-
ERWERBSPERSONEN AUF SUCHE N.ERW.-T	1	1	-	1	-	-	-	-	-	-	-	-	-	-	-	-
ERWERBSTAETIGE TEILZEITERWERBSTAE	1	1	-	1	-	-	-	-	-	-	-	-	-	-	-	-
150 LANDWIRTE, VIEHZUECHTER	1	1	-	1	-	-	-	-	-	-	-	-	-	-	-	-
260 WIRKER UND STRICKER NICHTAKTIVE	1	1	-	-	-	-	-	1	-	-	-	-	-	-	-	-
ERWERBSPERSONEN AUF SUCHE N.ERW.-T	1	1	-	-	-	-	-	1	-	-	-	-	-	-	-	-
ERWERBSTAETIGE TEILZEITERWERBSTAE	1	1	-	-	-	-	-	1	-	-	-	-	-	-	-	-
260 WIRKER UND STRICKER	1	1	-	-	-	-	-	1	-	-	-	-	-	-	-	-
423 FRAESER-HOBLER NICHTAKTIVE	1	1	1	-	-	-	-	-	-	-	-	-	-	-	-	-
ERWERBSPERSONEN AUF SUCHE N.ERW.-T	1	1	1	-	-	-	-	-	-	-	-	-	-	-	-	-
ERWERBSTAETIGE TEILZEITERWERBSTAE	1	1	1	-	-	-	-	-	-	-	-	-	-	-	-	-
423 FRAESER-HOBLER	1	1	1	-	-	-	-	-	-	-	-	-	-	-	-	-
429 METALLSCHLEIFER UND -POLIERE NICHTAKTIVE	-	-	-	-	-	-	-	-	-	-	-	-	-	-	-	-
ERWERBSPERSONEN AUF SUCHE N.ERW.-T	-	-	-	-	-	-	-	-	-	-	-	-	-	-	-	-
ERWERBSTAETIGE TEILZEITERWERBSTAE	-	-	-	-	-	-	-	-	-	-	-	-	-	-	-	-
429 METALLSCHLEIFER UND -POL	-	-	-	-	-	-	-	-	-	-	-	-	-	-	-	-
474 ELEKTROMONTEURE NICHTAKTIVE	-	-	-	-	-	-	-	-	-	-	-	-	-	-	-	-
ERWERBSPERSONEN AUF SUCHE N.ERW.-T	-	-	-	-	-	-	-	-	-	-	-	-	-	-	-	-
ERWERBSTAETIGE TEILZEITERWERBSTAE	-	-	-	-	-	-	-	-	-	-	-	-	-	-	-	-
633 ELEKTRONIKTECHNIKER NICHTAKTIVE	1	1	-	1	-	-	-	-	-	-	-	-	-	-	-	-
ERWERBSPERSONEN AUF SUCHE N.ERW.-T	1	1	-	1	-	-	-	-	-	-	-	-	-	-	-	-
ERWERBSTAETIGE TEILZEITERWERBSTAE	1	1	-	1	-	-	-	-	-	-	-	-	-	-	-	-
833 NOTARE	1	1	-	1	-	-	-	-	-	-	-	-	-	-	-	-
653 LABORANTEN (OHNE MEDIZINISCH UND PHOTOLABORANTEN) NICHTAKTIVE	1	1	-	-	-	-	-	1	-	-	-	-	-	-	-	-
ERWERBSPERSONEN AUF SUCHE N.ERW.-T	1	1	-	-	-	-	-	1	-	-	-	-	-	-	-	-
ERWERBSTAETIGE TEILZEITERWERBSTAE	1	1	-	-	-	-	-	1	-	-	-	-	-	-	-	-
670 UNTERNEHMER, DIREKTOREN SCHAEFTSFUEHRER (PRIVATW.)	1	1	-	-	-	-	-	1	-	-	-	-	-	-	-	-
665 SONSTIGE TECHNISCHE FACHKRAE UND BERATER NICHTAKTIVE	-	-	-	-	-	-	-	-	-	-	-	-	-	-	-	-
ERWERBSPERSONEN AUF SUCHE N.ERW.-T	-	-	-	-	-	-	-	-	-	-	-	-	-	-	-	-
ERWERBSTAETIGE TEILZEITERWERBSTAE	-	-	-	-	-	-	-	-	-	-	-	-	-	-	-	-
709 HANDELSREISENDE UND VERT	-	-	-	-	-	-	-	-	-	-	-	-	-	-	-	-
683 BUCHHALTER NICHTAKTIVE	7	7	-	4	1	2	-	-	-	-	-	-	-	-	-	-
ERWERBSPERSONEN AUF SUCHE N.ERW.-T	7	7	-	4	1	2	-	-	-	-	-	-	-	-	-	-
ERWERBSTAETIGE TEILZEITERWERBSTAE	7	7	-	4	1	2	-	-	-	-	-	-	-	-	-	-
670 UNTERNEHMER, DIREKTOREN SCHAEFTSFUEHRER (PRIVATW.)	1	1	-	1	-	-	-	-	-	-	-	-	-	-	-	-
680 KAUFMAENNISCHE ANGESTELL	1	1	-	-	-	1	-	-	-	-	-	-	-	-	-	-
083 MIKROTECHNIK, UHRENTSCHN	2	2	-	2	-	-	-	-	-	-	-	-	-	-	-	-
724 STEUERBERATER, TREUHAEND UND SACHWALTER	3	3	-	1	1	1	-	-	-	-	-	-	-	-	-	-

Personen mit ursprünglich und später erlerntem Beruf nach ihrer gegenwärtigen Tätigkeit sowie nach Alter, Geschlecht und Heimat

3.27 Ursprünglich erlernter Beruf Später erlernter Beruf Gegenwärtige Tätigkeit	Im gesamten	Männer							Frauen							
		Total	-20	25-30	40-49	50-59	60-64	65+	Total	-24	25-30	40-49	50-59	60-64	65+	
		1	2	3	4	5	6	7	8	9	10	11	12	13	14	15
LIECHTENSTEINER																
725 BUECHEREXPERTEN, -REVISOR	-	-	-	-	-	-	-	-	-	-	-	-	-	-	-	-
689 PROGRAMMIERER NICHTAKTIVE ERWERBSPERSONEN	3	2	2	-	-	-	-	-	-	1	1	-	-	-	-	-
AUF SUCHE N. ERW.-T	1	2	2	-	-	-	-	-	-	1	1	-	-	-	-	-
ERWERBSTAETIGE TEILZEITERWERBSTAE	1	2	2	-	-	-	-	-	-	1	1	-	-	-	-	-
680 KAUFMAENNISCHE ANGESTELLTE	1	1	1	-	-	-	-	-	-	-	-	-	-	-	-	-
089 DRUCKTECHNIK HTL	2	1	1	-	-	-	-	-	-	-	-	-	-	-	-	-
691 DATATYPISTEN (-TYPISTINNEN) NICHTAKTIVE ERWERBSPERSONEN	-	-	-	-	-	-	-	-	-	1	1	-	-	-	-	-
AUF SUCHE N. ERW.-T	-	-	-	-	-	-	-	-	-	-	-	-	-	-	-	-
ERWERBSTAETIGE TEILZEITERWERBSTAE	-	-	-	-	-	-	-	-	-	-	-	-	-	-	-	-
083 MIKROTECHNIK, UHRENTECHNIK	-	-	-	-	-	-	-	-	-	-	-	-	-	-	-	-
692 ANDERE BERUFE DER AUTOMATISCHEN DATENVERARBEITUNG	5	5	-	4	-	1	-	-	-	-	-	-	-	-	-	-
NICHTAKTIVE ERWERBSPERSONEN AUF SUCHE N. ERW.-T	3	3	-	4	-	1	-	-	-	-	-	-	-	-	-	-
ERWERBSTAETIGE TEILZEITERWERBSTAE	5	5	-	4	-	1	-	-	-	-	-	-	-	-	-	-
671 LEITENDE BEAMTETE DER OEFFENTLICHEN VERWALTUNG UND BETRIEBE	1	1	-	-	-	1	-	-	-	-	-	-	-	-	-	-
083 MIKROTECHNIK, UHRENTECHNIK	1	1	-	1	-	-	-	-	-	-	-	-	-	-	-	-
692 ANDERE BERUFE DER AUTOMATISCHEN DATENVERARBEITUNG	2	2	-	2	-	-	-	-	-	-	-	-	-	-	-	-
714 UEBR. KAUFLEUTE UND GESCHAEFTS- FUHRER IN GROSS- U. DETAIL	1	1	-	1	-	-	-	-	-	-	-	-	-	-	-	-
701 VERKAUFS- AUF SICHTSKRAEFTE NICHTAKTIVE ERWERBSPERSONEN	2	2	-	2	-	-	-	-	-	-	-	-	-	-	-	-
AUF SUCHE N. ERW.-T	2	2	-	2	-	-	-	-	-	-	-	-	-	-	-	-
ERWERBSTAETIGE TEILZEITERWERBSTAE	2	2	-	2	-	-	-	-	-	-	-	-	-	-	-	-
670 UNTERNEHMER, DIREKTOREN SCHAEFTS- FUHRER (PRIVATWIRTSCHAFT)	-	-	-	-	-	-	-	-	-	-	-	-	-	-	-	-
701 VERKAUFS- AUF SICHTSKRAEFTE	-	-	-	-	-	-	-	-	-	-	-	-	-	-	-	-
709 HANDELSREISENDE UND VERTRETER	-	-	-	-	-	-	-	-	-	-	-	-	-	-	-	-
722 WERBEFACHLEUTE	1	1	-	1	-	-	-	-	-	-	-	-	-	-	-	-
086 REAKTORTECHNIK HTL	1	1	-	1	-	-	-	-	-	-	-	-	-	-	-	-
703 VERKAEUFER NICHTAKTIVE ERWERBSPERSONEN	2	-	-	-	-	-	-	-	2	-	1	-	1	-	-	-
AUF SUCHE N. ERW.-T	2	-	-	-	-	-	-	-	2	-	1	-	1	-	-	-
ERWERBSTAETIGE TEILZEITERWERBSTAE	2	-	-	-	-	-	-	-	2	-	1	-	1	-	-	-
680 KAUFMAENNISCHE ANGESTELLTE	1	-	-	-	-	-	-	-	-	-	-	-	-	-	-	-
943 SOZIALFUERSORGER, SOZIALARBEITENDER	1	-	-	-	-	-	-	-	1	-	1	-	-	-	-	-
705 BUCHHAENDLER, VERLAGSKAUFLEUTE NICHTAKTIVE ERWERBSPERSONEN	-	-	-	-	-	-	-	-	-	-	-	-	1	-	-	-
AUF SUCHE N. ERW.-T	-	-	-	-	-	-	-	-	-	-	-	-	-	-	-	-
ERWERBSTAETIGE TEILZEITERWERBSTAE	-	-	-	-	-	-	-	-	-	-	-	-	-	-	-	-
714 UEBR. KAUFLEUTE UND GESCHAEFTS- FUHRER IN GROSS- U. DETAIL	-	-	-	-	-	-	-	-	-	-	-	-	-	-	-	-
709 HANDELSREISENDE UND VERTRETER NICHTAKTIVE ERWERBSPERSONEN	-	-	-	-	-	-	-	-	-	-	-	-	-	-	-	-
AUF SUCHE N. ERW.-T	-	-	-	-	-	-	-	-	-	-	-	-	-	-	-	-
ERWERBSTAETIGE TEILZEITERWERBSTAE	-	-	-	-	-	-	-	-	-	-	-	-	-	-	-	-
165 KLEINVIEHZUECHTER, -HALTUNGSLEITER	-	-	-	-	-	-	-	-	-	-	-	-	-	-	-	-
720 VERSICHERUNGSINSPEKTOREN UND -AGENTEN NICHTAKTIVE ERWERBSPERSONEN	1	1	-	-	1	-	-	-	-	-	-	-	-	-	-	-
AUF SUCHE N. ERW.-T	1	1	-	-	1	-	-	-	-	-	-	-	-	-	-	-
ERWERBSTAETIGE TEILZEITERWERBSTAE	1	1	-	-	1	-	-	-	-	-	-	-	-	-	-	-
709 HANDELSREISENDE UND VERTRETER	-	-	-	-	-	-	-	-	-	-	-	-	-	-	-	-
720 VERSICHERUNGSINSPEKTOREN UND -AGENTEN	-	-	-	-	-	-	-	-	-	-	-	-	-	-	-	-
724 STEUERBERATER, TREUHAENDLER UND SACHWALTER	1	1	-	-	1	-	-	-	-	-	-	-	-	-	-	-
722 WERBEFACHLEUTE NICHTAKTIVE ERWERBSPERSONEN	3	3	-	1	2	-	-	-	-	-	-	-	-	-	-	-
AUF SUCHE N. ERW.-T	3	3	-	1	2	-	-	-	-	-	-	-	-	-	-	-
ERWERBSTAETIGE TEILZEITERWERBSTAE	3	3	-	1	2	-	-	-	-	-	-	-	-	-	-	-
670 UNTERNEHMER, DIREKTOREN SCHAEFTS- FUHRER (PRIVATWIRTSCHAFT)	1	1	-	-	1	-	-	-	-	-	-	-	-	-	-	-
722 WERBEFACHLEUTE	2	2	-	1	1	-	-	-	-	-	-	-	-	-	-	-
724 STEUERBERATER, TREUHAENDLER UND SACHWALTER NICHTAKTIVE ERWERBSPERSONEN	1	-	-	-	-	-	-	-	1	-	1	-	-	-	-	-
AUF SUCHE N. ERW.-T	1	-	-	-	-	-	-	-	1	-	1	-	-	-	-	-

Personen mit ursprünglich und später erlerntem Beruf nach ihrer gegenwärtigen Tätigkeit sowie nach Alter, Geschlecht und Heimat

3.27 Ursprünglich erlernter Beruf Später erlernter Beruf Gegenwärtige Tätigkeit	Im gesamten	Männer							Frauen								
		Total	20-24	25-29	30-39	40-49	50-59	60-64	65+	Total	20-24	25-29	30-39	40-49	50-59	60-64	65+
		1	2	3	4	5	6	7	8	9	10	11	12	13	14	15	
LIECHTENSTEINER																	
ERWERBSTÄTIGE TEILZEITERWERBSTÄE	1	-	-	-	-	-	-	-	1	-	1	-	-	-	-	-	
724 STEUERBERATER, TREUHAEND UND SACHWÄLTER	1	-	-	-	-	-	-	-	1	-	1	-	-	-	-	-	
725 BÜCHEREXPERTEN, -REVISOREN NICHTAKTIVE	2	2	-	1	-	1	-	-	-	-	-	-	-	-	-	-	
ERWERBSPERSONEN AUF SUCHE N. ERW.-T	2	2	-	1	-	1	-	-	-	-	-	-	-	-	-	-	
ERWERBSTÄTIGE TEILZEITERWERBSTÄE	2	2	-	1	-	1	-	-	-	-	-	-	-	-	-	-	
670 UNTERNEHMER, DIREKTOREN SCHAEFTSFÜHRER (PRIVAT)	1	1	-	-	-	1	-	-	-	-	-	-	-	-	-	-	
725 BÜCHEREXPERTEN, -REVISOR	1	1	-	1	-	-	-	-	-	-	-	-	-	-	-	-	
760 SCHALTER-, BUERO- UND VERSAN BEAMTE DER PTT	1	1	-	1	-	-	-	-	-	-	-	-	-	-	-	-	
NICHTAKTIVE ERWERBSPERSONEN AUF SUCHE N. ERW.-T	1	1	-	1	-	-	-	-	-	-	-	-	-	-	-	-	
ERWERBSTÄTIGE TEILZEITERWERBSTÄE	1	1	-	1	-	-	-	-	-	-	-	-	-	-	-	-	
701 VERKAUFS-AUFSICHTSKRAEFT	-	-	-	-	-	-	-	-	-	-	-	-	-	-	-	-	
761 POSTSTELLENINHABER (POST)	1	1	-	1	-	-	-	-	-	-	-	-	-	-	-	-	
765 TELEPHONISTEN NICHTAKTIVE ERWERBSPERSONEN	-	-	-	-	-	-	-	-	-	-	-	-	-	-	-	-	
AUF SUCHE N. ERW.-T ERWERBSTÄTIGE TEILZEITERWERBSTÄE	-	-	-	-	-	-	-	-	-	-	-	-	-	-	-	-	
780 GASTWIRTE, HOTELIERS NICHTAKTIVE ERWERBSPERSONEN	4	1	-	1	-	-	-	-	3	-	2	1	-	-	-	-	
AUF SUCHE N. ERW.-T ERWERBSTÄTIGE TEILZEITERWERBSTÄE	4	1	-	1	-	-	-	-	3	-	2	1	-	-	-	-	
680 KAUFMAENNISCHE ANGESTELL	1	-	-	-	-	-	-	-	1	-	-	1	-	-	-	-	
709 HANDELSREISENDE UND VERT	-	-	-	-	-	-	-	-	-	-	-	-	-	-	-	-	
780 GASTWIRTE, HOTELIERS	2	1	-	1	-	-	-	-	1	-	1	-	-	-	-	-	
087 ELEKTROTECHNIK, ELEKTRON	1	-	-	-	-	-	-	-	1	-	1	-	-	-	-	-	
784 HOTELFACHASSISTENTINNEN NICHTAKTIVE ERWERBSPERSONEN	-	-	-	-	-	-	-	-	-	-	-	-	-	-	-	-	
AUF SUCHE N. ERW.-T ERWERBSTÄTIGE TEILZEITERWERBSTÄE	-	-	-	-	-	-	-	-	-	-	-	-	-	-	-	-	
680 KAUFMAENNISCHE ANGESTELL	-	-	-	-	-	-	-	-	-	-	-	-	-	-	-	-	
787 KELLNER, SERVIERTOECHTER NICHTAKTIVE ERWERBSPERSONEN	-	-	-	-	-	-	-	-	-	-	-	-	-	-	-	-	
AUF SUCHE N. ERW.-T ERWERBSTÄTIGE TEILZEITERWERBSTÄE	-	-	-	-	-	-	-	-	-	-	-	-	-	-	-	-	
087 ELEKTROTECHNIK, ELEKTRON	-	-	-	-	-	-	-	-	-	-	-	-	-	-	-	-	
798 KINDERMAEDCHEN	-	-	-	-	-	-	-	-	-	-	-	-	-	-	-	-	
788 STEWARDS, PURSERS, HOSTESSEN NICHTAKTIVE ERWERBSPERSONEN	-	-	-	-	-	-	-	-	-	-	-	-	-	-	-	-	
AUF SUCHE N. ERW.-T ERWERBSTÄTIGE TEILZEITERWERBSTÄE	-	-	-	-	-	-	-	-	-	-	-	-	-	-	-	-	
088 CHEMIE HTL	-	-	-	-	-	-	-	-	-	-	-	-	-	-	-	-	
789 BARPERSONAL NICHTAKTIVE ERWERBSPERSONEN	1	-	-	-	-	-	-	-	1	-	-	1	-	-	-	-	
AUF SUCHE N. ERW.-T ERWERBSTÄTIGE TEILZEITERWERBSTÄE	1	-	-	-	-	-	-	-	1	-	-	1	-	-	-	-	
089 DRUCKTECHNIK HTL	1	-	-	-	-	-	-	-	1	-	-	1	-	-	-	-	
796 HAUSANGESTELLTE NICHTAKTIVE ERWERBSPERSONEN	1	-	-	-	-	-	-	-	1	-	-	-	1	-	-	-	
AUF SUCHE N. ERW.-T ERWERBSTÄTIGE TEILZEITERWERBSTÄE	1	-	-	-	-	-	-	-	1	-	-	-	1	-	-	-	
150 LANDWIRTE, VIEHZUECHTER	1	-	-	-	-	-	-	-	1	-	-	-	1	-	-	-	
834 UEBRIGE RECHTSVERTRETER UND -BERATER NICHTAKTIVE ERWERBSPERSONEN	1	1	-	-	1	-	-	-	-	-	-	-	-	-	-	-	
AUF SUCHE N. ERW.-T ERWERBSTÄTIGE TEILZEITERWERBSTÄE	1	1	-	-	1	-	-	-	-	-	-	-	-	-	-	-	
834 UEBRIGE RECHTSVERTRETER UND -BERATER	1	1	-	-	1	-	-	-	-	-	-	-	-	-	-	-	
841 POLIZISTEN, POL.-ASSISTENTIN NICHTAKTIVE ERWERBSPERSONEN	1	1	1	-	-	-	-	-	-	-	-	-	-	-	-	-	
AUF SUCHE N. ERW.-T ERWERBSTÄTIGE TEILZEITERWERBSTÄE	1	1	1	-	-	-	-	-	-	-	-	-	-	-	-	-	
841 POLIZISTEN, POL.-ASSISTE	1	1	1	-	-	-	-	-	-	-	-	-	-	-	-	-	

Personen mit ursprünglich und später erlerntem Beruf nach ihrer gegenwärtigen Tätigkeit sowie nach Alter, Geschlecht und Heimat

3.27 Ursprünglich erlernter Beruf Später erlernter Beruf Gegenwärtige Tätigkeit	Im gesamten	Männer							Frauen							
		Total	-24	25-39	40-49	50-59	60-64	65+	Total	-24	25-39	40-49	50-59	60-64	65+	
		1	2	3	4	5	6	7	8	9	10	11	12	13	14	15
LIECHTENSTEINER																
857 PHYSIOTHERAPEUTEN, ERGO- THERAPEUTEN NICHTAKTIVE	-	-	-	-	-	-	-	-	-	-	-	-	-	-	-	-
ERWERBSPERSONEN AUF SUCHE N.ERW.-T	-	-	-	-	-	-	-	-	-	-	-	-	-	-	-	-
ERWERBSTÄETIGE	-	-	-	-	-	-	-	-	-	-	-	-	-	-	-	-
TEILZEITERWERBSTAE	-	-	-	-	-	-	-	-	-	-	-	-	-	-	-	-
857 PHYSIOTHERAPEUTEN, ERGO- THERAPEUTEN	-	-	-	-	-	-	-	-	-	-	-	-	-	-	-	-
859 MASSEURE NICHTAKTIVE	1	-	-	-	-	-	-	-	-	1	1	-	-	-	-	-
ERWERBSPERSONEN AUF SUCHE N.ERW.-T	-	-	-	-	-	-	-	-	-	-	-	-	-	-	-	-
ERWERBSTÄETIGE	1	-	-	-	-	-	-	-	-	1	1	-	-	-	-	-
TEILZEITERWERBSTAE	1	-	-	-	-	-	-	-	-	1	1	-	-	-	-	-
859 MASSEURE	1	-	-	-	-	-	-	-	-	1	1	-	-	-	-	-
860 HEBAMMEN NICHTAKTIVE	-	-	-	-	-	-	-	-	-	-	-	-	-	-	-	-
ERWERBSPERSONEN AUF SUCHE N.ERW.-T	-	-	-	-	-	-	-	-	-	-	-	-	-	-	-	-
ERWERBSTÄETIGE	-	-	-	-	-	-	-	-	-	-	-	-	-	-	-	-
TEILZEITERWERBSTAE	-	-	-	-	-	-	-	-	-	-	-	-	-	-	-	-
864 DIPLOMIERTE KRANKENSCHWESTER (DIPL. PFLEGER)	1	-	-	-	-	-	-	-	-	1	-	1	-	-	-	-
NICHTAKTIVE	-	-	-	-	-	-	-	-	-	-	-	-	-	-	-	-
ERWERBSPERSONEN AUF SUCHE N.ERW.-T	-	-	-	-	-	-	-	-	-	-	-	-	-	-	-	-
ERWERBSTÄETIGE	1	-	-	-	-	-	-	-	-	1	-	1	-	-	-	-
TEILZEITERWERBSTAE	1	-	-	-	-	-	-	-	-	1	-	1	-	-	-	-
864 DIPLOMIERTE KRANKENSCHWE (DIPL. PFLEGER)	1	-	-	-	-	-	-	-	-	1	-	1	-	-	-	-
870 DENTALHYGIENIKER (-INNEN) NICHTAKTIVE	1	-	-	-	-	-	-	-	-	1	-	1	-	-	-	-
ERWERBSPERSONEN AUF SUCHE N.ERW.-T	-	-	-	-	-	-	-	-	-	-	-	-	-	-	-	-
ERWERBSTÄETIGE	1	-	-	-	-	-	-	-	-	1	-	1	-	-	-	-
TEILZEITERWERBSTAE	1	-	-	-	-	-	-	-	-	1	-	1	-	-	-	-
870 DENTALHYGIENIKER (-INNEN)	1	-	-	-	-	-	-	-	-	1	-	1	-	-	-	-
886 SYSTEMANALYTIKER (INFORMATIK EDV-ANALYTIKER) NICHTAKTIVE	2	2	-	2	-	-	-	-	-	-	-	-	-	-	-	-
ERWERBSPERSONEN AUF SUCHE N.ERW.-T	-	-	-	-	-	-	-	-	-	-	-	-	-	-	-	-
ERWERBSTÄETIGE	2	2	-	2	-	-	-	-	-	-	-	-	-	-	-	-
TEILZEITERWERBSTAE	2	2	-	2	-	-	-	-	-	-	-	-	-	-	-	-
886 REAKTORTECHNIK HTL	2	2	-	2	-	-	-	-	-	-	-	-	-	-	-	-
890 REDAKTOREN, JOURNALISTEN NICHTAKTIVE	1	1	-	-	-	1	-	-	-	-	-	-	-	-	-	-
ERWERBSPERSONEN AUF SUCHE N.ERW.-T	-	-	-	-	-	-	-	-	-	-	-	-	-	-	-	-
ERWERBSTÄETIGE	1	1	-	-	-	1	-	-	-	-	-	-	-	-	-	-
TEILZEITERWERBSTAE	1	1	-	-	-	1	-	-	-	-	-	-	-	-	-	-
890 REDAKTOREN, JOURNALISTEN	1	1	-	-	-	1	-	-	-	-	-	-	-	-	-	-
891 BIBLIOTHEKARE, ARCHIVARE KONSERVATOREN	-	-	-	-	-	-	-	-	-	-	-	-	-	-	-	-
895 PERSONALFACHLEUTE NICHTAKTIVE	-	-	-	-	-	-	-	-	-	-	-	-	-	-	-	-
ERWERBSPERSONEN AUF SUCHE N.ERW.-T	-	-	-	-	-	-	-	-	-	-	-	-	-	-	-	-
ERWERBSTÄETIGE	-	-	-	-	-	-	-	-	-	-	-	-	-	-	-	-
TEILZEITERWERBSTAE	-	-	-	-	-	-	-	-	-	-	-	-	-	-	-	-
895 PERSONALFACHLEUTE	-	-	-	-	-	-	-	-	-	-	-	-	-	-	-	-
897 UEBERSETZER NICHTAKTIVE	-	-	-	-	-	-	-	-	-	-	-	-	-	-	-	-
ERWERBSPERSONEN AUF SUCHE N.ERW.-T	-	-	-	-	-	-	-	-	-	-	-	-	-	-	-	-
ERWERBSTÄETIGE	-	-	-	-	-	-	-	-	-	-	-	-	-	-	-	-
TEILZEITERWERBSTAE	-	-	-	-	-	-	-	-	-	-	-	-	-	-	-	-
897 UEBERSETZER	-	-	-	-	-	-	-	-	-	-	-	-	-	-	-	-
905 DEKORATIONSGESTALTER (DEKORATEURE) NICHTAKTIVE	-	-	-	-	-	-	-	-	-	-	-	-	-	-	-	-
ERWERBSPERSONEN AUF SUCHE N.ERW.-T	-	-	-	-	-	-	-	-	-	-	-	-	-	-	-	-
ERWERBSTÄETIGE	-	-	-	-	-	-	-	-	-	-	-	-	-	-	-	-
TEILZEITERWERBSTAE	-	-	-	-	-	-	-	-	-	-	-	-	-	-	-	-
680 KAUFMAENNISCHE ANGESTELL	-	-	-	-	-	-	-	-	-	-	-	-	-	-	-	-
928 TURN-, SPORTLEHRER NICHTAKTIVE	2	2	-	2	-	-	-	-	-	-	-	-	-	-	-	-
ERWERBSPERSONEN AUF SUCHE N.ERW.-T	-	-	-	-	-	-	-	-	-	-	-	-	-	-	-	-
ERWERBSTÄETIGE	2	2	-	2	-	-	-	-	-	-	-	-	-	-	-	-
TEILZEITERWERBSTAE	2	2	-	2	-	-	-	-	-	-	-	-	-	-	-	-
895 PERSONALFACHLEUTE	1	1	-	1	-	-	-	-	-	-	-	-	-	-	-	-
928 TURN-, SPORTLEHRER	1	1	-	1	-	-	-	-	-	-	-	-	-	-	-	-
929 AUTOFAHRLEHRER NICHTAKTIVE	1	1	-	1	-	-	-	-	-	-	-	-	-	-	-	-
ERWERBSPERSONEN AUF SUCHE N.ERW.-T	-	-	-	-	-	-	-	-	-	-	-	-	-	-	-	-
ERWERBSTÄETIGE	1	1	-	1	-	-	-	-	-	-	-	-	-	-	-	-
TEILZEITERWERBSTAE	1	1	-	1	-	-	-	-	-	-	-	-	-	-	-	-
929 AUTOFAHRLEHRER	1	1	-	1	-	-	-	-	-	-	-	-	-	-	-	-
934 UEBRIGE LEHRKRAEFTE UND INSTRUKTOREN NICHTAKTIVE	-	-	-	-	-	-	-	-	-	-	-	-	-	-	-	-
ERWERBSPERSONEN AUF SUCHE N.ERW.-T	-	-	-	-	-	-	-	-	-	-	-	-	-	-	-	-
ERWERBSTÄETIGE	-	-	-	-	-	-	-	-	-	-	-	-	-	-	-	-
TEILZEITERWERBSTAE	-	-	-	-	-	-	-	-	-	-	-	-	-	-	-	-
950 BERUFUEHRER, FREMDENFUEHRER NICHTAKTIVE	-	-	-	-	-	-	-	-	-	-	-	-	-	-	-	-

Personen mit ursprünglich und später erlerntem Beruf nach ihrer gegenwärtigen Tätigkeit sowie nach Alter, Geschlecht und Heimat

3.27		Im gesamten	Männer						Frauen							
Ursprünglich erlernter Beruf	Später erlernter Beruf		Total	-34	25-39	40-49	50-59	60-64	65+	Total	-34	25-39	40-49	50-59	60-64	65+
Gegenwärtige Tätigkeit		1	2	3	4	5	6	7	8	9	10	11	12	13	14	15
LIECHTENSTEINER																
684	KASSIERER NICHTAKTIVE ERWERBSPERSONEN AUF SUCHE N. ERW.-T ERWERBSTÄETIGE TEILZEITERWERBSTÄE	1 1 1 1 1 1	1 1 1 1 1 1	- - - - - -	- - - - - -	- - - - - -	1 - - - - -	- - - - - -	- - - - - -	- - - - - -	- - - - - -	- - - - - -	- - - - - -	- - - - - -	- - - - - -	- - - - - -
	083 MIKROTECHNIK, UHRENTECHN	1	1	-	-	-	1	-	-	-	-	-	-	-	-	-
689	PROGRAMMIERER NICHTAKTIVE ERWERBSPERSONEN AUF SUCHE N. ERW.-T ERWERBSTÄETIGE TEILZEITERWERBSTÄE	1 1 1 1 1 1	- - - - - -	- - - - - -	- - - - - -	- - - - - -	- - - - - -	- - - - - -	- - - - - -	1 1 1 1 1 1	1 1 1 1 1 1	- - - - - -	- - - - - -	- - - - - -	- - - - - -	- - - - - -
	089 DRUCKTECHNIK HTL	1	-	-	-	-	-	-	-	1	1	-	-	-	-	-
691	DATATYPISTEN (-TYPISTINNEN) NICHTAKTIVE ERWERBSPERSONEN AUF SUCHE N. ERW.-T ERWERBSTÄETIGE TEILZEITERWERBSTÄE	1 1 1 1 1 1	- - - - - -	- - - - - -	- - - - - -	- - - - - -	- - - - - -	- - - - - -	- - - - - -	1 1 1 1 1 1	- - - - - -	1 1 1 1 1 1	- - - - - -	- - - - - -	- - - - - -	- - - - - -
703	VERKAUFER NICHTAKTIVE ERWERBSPERSONEN AUF SUCHE N. ERW.-T ERWERBSTÄETIGE TEILZEITERWERBSTÄE	- - - - - -	- - - - - -	- - - - - -	- - - - - -	- - - - - -	- - - - - -	- - - - - -	- - - - - -	- - - - - -	- - - - - -	- - - - - -	- - - - - -	- - - - - -	- - - - - -	- - - - - -
	082 MASCHINENBAU HTL	-	-	-	-	-	-	-	-	-	-	-	-	-	-	-
780	GASTWIRTE, HOTELIERS NICHTAKTIVE ERWERBSPERSONEN AUF SUCHE N. ERW.-T ERWERBSTÄETIGE TEILZEITERWERBSTÄE	1 1 1 1 1 1	- - - - - -	- - - - - -	- - - - - -	- - - - - -	- - - - - -	- - - - - -	- - - - - -	1 1 1 1 1 1	- - - - - -	1 1 1 1 1 1	- - - - - -	- - - - - -	- - - - - -	- - - - - -
	780 GASTWIRTE, HOTELIERS	1	-	-	-	-	-	-	-	1	-	1	-	-	-	-
787	KELLNER, SERVIERTOECHTER NICHTAKTIVE ERWERBSPERSONEN AUF SUCHE N. ERW.-T ERWERBSTÄETIGE TEILZEITERWERBSTÄE	- - - - - -	- - - - - -	- - - - - -	- - - - - -	- - - - - -	- - - - - -	- - - - - -	- - - - - -	- - - - - -	- - - - - -	- - - - - -	- - - - - -	- - - - - -	- - - - - -	- - - - - -
	087 ELEKTROTECHNIK, ELEKTRON	-	-	-	-	-	-	-	-	-	-	-	-	-	-	-
788	STEWARDS, PURSERS, HOSTESSEN NICHTAKTIVE ERWERBSPERSONEN AUF SUCHE N. ERW.-T ERWERBSTÄETIGE TEILZEITERWERBSTÄE	1 1 1 1 1 1	- - - - - -	- - - - - -	- - - - - -	- - - - - -	- - - - - -	- - - - - -	- - - - - -	1 1 1 1 1 1	- - - - - -	- - - - - -	1 1 1 1 1 1	- - - - - -	- - - - - -	- - - - - -
802	HAUSWARTEN, PORTIERS (OHNE HOTELPORTIERS) NICHTAKTIVE ERWERBSPERSONEN AUF SUCHE N. ERW.-T ERWERBSTÄETIGE TEILZEITERWERBSTÄE	- - - - - -	- - - - - -	- - - - - -	- - - - - -	- - - - - -	- - - - - -	- - - - - -	- - - - - -	- - - - - -	- - - - - -	- - - - - -	- - - - - -	- - - - - -	- - - - - -	- - - - - -
	802 HAUSWARTEN, PORTIERS (OHNE HOTELPORTIERS)	-	-	-	-	-	-	-	-	-	-	-	-	-	-	-
834	UEBRIGE RECHTSVERTRETER UND -BERATER NICHTAKTIVE ERWERBSPERSONEN AUF SUCHE N. ERW.-T ERWERBSTÄETIGE TEILZEITERWERBSTÄE	1 1 1 1 1 1	1 1 1 1 1 1	- - - - - -	- - - - - -	- - - - - -	1 - - - - -	- - - - - -	- - - - - -	- - - - - -	- - - - - -	- - - - - -	- - - - - -	- - - - - -	- - - - - -	- - - - - -
	834 UEBRIGE RECHTSVERTRETER UND -BERATER	1	1	-	-	-	1	-	-	-	-	-	-	-	-	-
841	POLIZISTEN, POL.-ASSISTENTIN NICHTAKTIVE ERWERBSPERSONEN AUF SUCHE N. ERW.-T ERWERBSTÄETIGE TEILZEITERWERBSTÄE	1 1 1 1 1 1	1 1 1 1 1 1	- - - - - -	1 - - - - -	- - - - - -	- - - - - -	- - - - - -	- - - - - -	- - - - - -	- - - - - -	- - - - - -	- - - - - -	- - - - - -	- - - - - -	- - - - - -
	841 POLIZISTEN, POL.-ASSISTE	1	1	-	1	-	-	-	-	-	-	-	-	-	-	-
859	MASSEURE NICHTAKTIVE ERWERBSPERSONEN AUF SUCHE N. ERW.-T ERWERBSTÄETIGE TEILZEITERWERBSTÄE	1 1 1 1 1 1	- - - - - -	- - - - - -	- - - - - -	- - - - - -	- - - - - -	- - - - - -	- - - - - -	1 1 1 1 1 1	- - - - - -	1 1 1 1 1 1	- - - - - -	- - - - - -	- - - - - -	- - - - - -
	859 MASSEURE	1	-	-	-	-	-	-	-	1	-	1	-	-	-	-
911	PRODUZENTEN, REGISSEURE, SPIELLEITER NICHTAKTIVE ERWERBSPERSONEN AUF SUCHE N. ERW.-T ERWERBSTÄETIGE TEILZEITERWERBSTÄE	1 1 1 1 1 1	- - - - - -	- - - - - -	- - - - - -	- - - - - -	- - - - - -	- - - - - -	- - - - - -	1 1 1 1 1 1	- - - - - -	- - - - - -	1 1 1 1 1 1	- - - - - -	- - - - - -	- - - - - -
	082 MASCHINENBAU HTL	1	-	-	-	-	-	-	-	1	-	-	1	-	-	-
950	BERGFUEHRER, FREMDENFUEHRER NICHTAKTIVE ERWERBSPERSONEN AUF SUCHE N. ERW.-T ERWERBSTÄETIGE TEILZEITERWERBSTÄE	- - - - - -	- - - - - -	- - - - - -	- - - - - -	- - - - - -	- - - - - -	- - - - - -	- - - - - -	- - - - - -	- - - - - -	- - - - - -	- - - - - -	- - - - - -	- - - - - -	- - - - - -
	086 REAKTORTECHNIK HTL	-	-	-	-	-	-	-	-	-	-	-	-	-	-	-
686	KORRESPONDENTEN	-	-	-	-	-	-	-	-	-	-	-	-	-	-	-
135	SONSTIGE HANDELSSCHULE, VER- KEHRSSCHULE NICHTAKTIVE ERWERBSPERSONEN AUF SUCHE N. ERW.-T ERWERBSTÄETIGE TEILZEITERWERBSTÄE	- - - - - -	- - - - - -	- - - - - -	- - - - - -	- - - - - -	- - - - - -	- - - - - -	- - - - - -	- - - - - -	- - - - - -	- - - - - -	- - - - - -	- - - - - -	- - - - - -	- - - - - -

Personen mit ursprünglich und später erlerntem Beruf nach ihrer gegenwärtigen Tätigkeit sowie nach Alter, Geschlecht und Heimat

3.27 Ursprünglich erlernter Beruf Später erlernter Beruf Gegenwärtige Tätigkeit	Im gesamten	Männer							Frauen							
		Total	-24	25-30	40-49	50-59	60-64	65+	Total	-24	25-30	40-49	50-59	60-64	65+	
		1	2	3	4	5	6	7	8	9	10	11	12	13	14	15
LIECHTENSTEINER																
081 TIEFBAU HTL	-	-	-	-	-	-	-	-	-	-	-	-	-	-	-	-
687 EMPFANGSSEKRETAERE, REIS ANGESTELLTE	-	-	-	-	-	-	-	-	-	-	-	-	-	-	-	-
682 SONST. BUEROPERSONAL (ANGELE NICHTAKTIVE ERWERBSPERSONEN AUF SUCHE N. ERW.-T ERWERBSTAETIGE TEILZEITERWERBSTAE	-	-	-	-	-	-	-	-	-	-	-	-	-	-	-	-
082 MASCHINENBAU HTL	-	-	-	-	-	-	-	-	-	-	-	-	-	-	-	-
689 PROGRAMMIERER	-	-	-	-	-	-	-	-	-	-	-	-	-	-	-	-
804 WAESCHER (-INNEN) NICHTAKTIVE ERWERBSPERSONEN AUF SUCHE N. ERW.-T ERWERBSTAETIGE TEILZEITERWERBSTAE	-	-	-	-	-	-	-	-	-	-	-	-	-	-	-	-
804 WAESCHER (-INNEN)	-	-	-	-	-	-	-	-	-	-	-	-	-	-	-	-
690 EDV-OPERATEURE	-	-	-	-	-	-	-	-	-	-	-	-	-	-	-	-
806 GLAETTERINNEN, TEXTIL- PFLEGER (-INNEN) NICHTAKTIVE ERWERBSPERSONEN AUF SUCHE N. ERW.-T ERWERBSTAETIGE TEILZEITERWERBSTAE	-	-	-	-	-	-	-	-	-	-	-	-	-	-	-	-
806 GLAETTERINNEN, TEXTIL- PFLEGER (-INNEN)	-	-	-	-	-	-	-	-	-	-	-	-	-	-	-	-
691 DATATYPISTEN (-TYPISTINN)	2	-	-	-	-	-	-	-	2	-	1	1	-	-	-	-
682 SONST. BUEROPERSONAL (ANGELE NICHTAKTIVE ERWERBSPERSONEN AUF SUCHE N. ERW.-T ERWERBSTAETIGE TEILZEITERWERBSTAE	1	-	-	-	-	-	-	-	1	-	-	1	-	-	-	-
082 MASCHINENBAU HTL	1	-	-	-	-	-	-	-	1	-	-	1	-	-	-	-
692 ANDERE BERUFE DER AUTOMATISC DATENVERARBEITUNG NICHTAKTIVE ERWERBSPERSONEN AUF SUCHE N. ERW.-T ERWERBSTAETIGE TEILZEITERWERBSTAE	1	-	-	-	-	-	-	-	1	-	1	-	-	-	-	-
703 VERKAEUFER	60	7	1	5	1	-	-	-	53	19	22	9	2	-	-	1
120 HOEHERE WIRTSCHAFTS- UND VER TUNGSSCHULE HMV NICHTAKTIVE ERWERBSPERSONEN AUF SUCHE N. ERW.-T ERWERBSTAETIGE TEILZEITERWERBSTAE	-	-	-	-	-	-	-	-	-	-	-	-	-	-	-	-
692 ANDERE BERUFE DER AUTOMA DATENVERARBEITUNG	-	-	-	-	-	-	-	-	-	-	-	-	-	-	-	-
126 ANDERE SCHULE FUER HOEHERE F ODER BERUFSAUSBILDUNG NICHTAKTIVE ERWERBSPERSONEN AUF SUCHE N. ERW.-T ERWERBSTAETIGE TEILZEITERWERBSTAE	-	-	-	-	-	-	-	-	-	-	-	-	-	-	-	-
780 GASTWIRTE, HOTELIERS	-	-	-	-	-	-	-	-	-	-	-	-	-	-	-	-
130 LEHRERSEMINAR NICHTAKTIVE ERWERBSPERSONEN AUF SUCHE N. ERW.-T ERWERBSTAETIGE TEILZEITERWERBSTAE	-	-	-	-	-	-	-	-	-	-	-	-	-	-	-	-
923 PRIMARLEHRER	-	-	-	-	-	-	-	-	-	-	-	-	-	-	-	-
132 ARBEITS- UND HAUSWIRTSCHAFTS LEHRERINNESEMINAR NICHTAKTIVE ERWERBSPERSONEN AUF SUCHE N. ERW.-T ERWERBSTAETIGE TEILZEITERWERBSTAE	1	-	-	-	-	-	-	-	1	-	1	-	-	-	-	-
680 KAUFMAENNISCHE ANGESTELL	1	-	-	-	-	-	-	-	1	-	1	-	-	-	-	-
134 HANDELSCHULE MIT ANERKANNT DIPLOM NICHTAKTIVE ERWERBSPERSONEN AUF SUCHE N. ERW.-T ERWERBSTAETIGE TEILZEITERWERBSTAE	-	-	-	-	-	-	-	-	-	-	-	-	-	-	-	-
703 VERKAEUFER	-	-	-	-	-	-	-	-	-	-	-	-	-	-	-	-
709 HANDELSREISENDE UND VERT	-	-	-	-	-	-	-	-	-	-	-	-	-	-	-	-
135 SONSTIGE HANDELSCHULE, VER- KEHRSSCHULE NICHTAKTIVE ERWERBSPERSONEN AUF SUCHE N. ERW.-T ERWERBSTAETIGE TEILZEITERWERBSTAE	13	2	-	2	-	-	-	-	11	5	4	2	-	-	-	-
081 TIEFBAU HTL	8	2	-	2	-	-	-	-	6	5	1	-	-	-	-	-
701 VERKAUFS-AUFSICHTSKRAEFT	-	-	-	-	-	-	-	-	-	-	-	-	-	-	-	-

Personen mit ursprünglich und später erlerntem Beruf nach ihrer gegenwärtigen Tätigkeit sowie nach Alter, Geschlecht und Heimat

3.27 Ursprünglich erlernter Beruf Später erlernter Beruf Gegenwärtige Tätigkeit	Im- ganzen	Männer							Frauen						
		Total	-34	35-39	40-49	50-59	60-64	65+	Total	-34	35-39	40-49	50-59	60-64	65+
	1	2	3	4	5	6	7	8	9	10	11	12	13	14	15
LIECHTENSTEINER															
714 UEBR. KAUFLEUTE UND GESC FUEHRER IN GROSS- U. DETA	1	-	-	-	-	-	-	-	1	-	-	1	-	-	-
172 FLORISTEN (BLUMENBINDER)	1	-	-	-	-	-	-	-	1	-	-	1	-	-	-
NICHTAKTIVE	1	-	-	-	-	-	-	-	1	-	-	1	-	-	-
ERWERBSPERSONEN	1	-	-	-	-	-	-	-	1	-	-	1	-	-	-
AUF SUCHE N. ERW.-T	1	-	-	-	-	-	-	-	1	-	-	1	-	-	-
ERWERBSTAETIGE	1	-	-	-	-	-	-	-	1	-	-	1	-	-	-
TEILZEITERWERBSTAE	1	-	-	-	-	-	-	-	1	-	-	1	-	-	-
082 MASCHINENBAU HTL	1	-	-	-	-	-	-	-	1	-	-	1	-	-	-
261 SONSTIGE WIRK- UND STRICKWAR HERSTELLER	1	-	-	-	-	-	-	-	1	-	-	1	-	-	-
NICHTAKTIVE	1	-	-	-	-	-	-	-	1	-	-	1	-	-	-
ERWERBSPERSONEN	1	-	-	-	-	-	-	-	1	-	-	1	-	-	-
AUF SUCHE N. ERW.-T	1	-	-	-	-	-	-	-	1	-	-	1	-	-	-
ERWERBSTAETIGE	1	-	-	-	-	-	-	-	1	-	-	1	-	-	-
TEILZEITERWERBSTAE	1	-	-	-	-	-	-	-	1	-	-	1	-	-	-
261 SONSTIGE WIRK- UND STRIC HERSTELLER	1	-	-	-	-	-	-	-	1	-	-	1	-	-	-
354 SONSTIGE BUCHBINDEREIBERUFE NICHTAKTIVE	1	-	-	-	-	-	-	-	1	1	-	-	-	-	-
ERWERBSPERSONEN	1	-	-	-	-	-	-	-	1	1	-	-	-	-	-
AUF SUCHE N. ERW.-T	1	-	-	-	-	-	-	-	1	1	-	-	-	-	-
ERWERBSTAETIGE	1	-	-	-	-	-	-	-	1	1	-	-	-	-	-
TEILZEITERWERBSTAE	1	-	-	-	-	-	-	-	1	1	-	-	-	-	-
354 SONSTIGE BUCHBINDEREIBER	1	-	-	-	-	-	-	-	1	1	-	-	-	-	-
405 UEBRIGE BERUFE DER STEIN-, ERDEN- UND GLASVERARBEITUNG	-	-	-	-	-	-	-	-	-	-	-	-	-	-	-
NICHTAKTIVE	-	-	-	-	-	-	-	-	-	-	-	-	-	-	-
ERWERBSPERSONEN	-	-	-	-	-	-	-	-	-	-	-	-	-	-	-
AUF SUCHE N. ERW.-T	-	-	-	-	-	-	-	-	-	-	-	-	-	-	-
ERWERBSTAETIGE	-	-	-	-	-	-	-	-	-	-	-	-	-	-	-
TEILZEITERWERBSTAE	-	-	-	-	-	-	-	-	-	-	-	-	-	-	-
511 PLATTENLEGER (BODEN- UND WANDPLATTEN)	1	1	1	-	-	-	-	-	-	-	-	-	-	-	-
NICHTAKTIVE	1	1	1	-	-	-	-	-	-	-	-	-	-	-	-
ERWERBSPERSONEN	1	1	1	-	-	-	-	-	-	-	-	-	-	-	-
AUF SUCHE N. ERW.-T	1	1	1	-	-	-	-	-	-	-	-	-	-	-	-
ERWERBSTAETIGE	1	1	1	-	-	-	-	-	-	-	-	-	-	-	-
TEILZEITERWERBSTAE	1	1	1	-	-	-	-	-	-	-	-	-	-	-	-
511 PLATTENLEGER (BODEN- UND WANDPLATTEN)	1	1	1	-	-	-	-	-	-	-	-	-	-	-	-
530 MALER, MALER-TAPEZIERER NICHTAKTIVE	-	-	-	-	-	-	-	-	-	-	-	-	-	-	-
ERWERBSPERSONEN	-	-	-	-	-	-	-	-	-	-	-	-	-	-	-
AUF SUCHE N. ERW.-T	-	-	-	-	-	-	-	-	-	-	-	-	-	-	-
ERWERBSTAETIGE	-	-	-	-	-	-	-	-	-	-	-	-	-	-	-
TEILZEITERWERBSTAE	-	-	-	-	-	-	-	-	-	-	-	-	-	-	-
251 SPINNER	-	-	-	-	-	-	-	-	-	-	-	-	-	-	-
654 LABORGEBILFEN, LABORISTEN (O MEDIZIN. UND PHOTOLABORGEHIL NICHTAKTIVE	1	-	-	-	-	-	-	-	1	1	-	-	-	-	-
ERWERBSPERSONEN	1	-	-	-	-	-	-	-	1	1	-	-	-	-	-
AUF SUCHE N. ERW.-T	1	-	-	-	-	-	-	-	1	1	-	-	-	-	-
ERWERBSTAETIGE	1	-	-	-	-	-	-	-	1	1	-	-	-	-	-
TEILZEITERWERBSTAE	1	-	-	-	-	-	-	-	1	1	-	-	-	-	-
680 KAUFMAENNISCHE ANGESTELLTE NICHTAKTIVE	3	1	-	1	-	-	-	-	2	-	1	-	-	-	-
ERWERBSPERSONEN	3	1	-	1	-	-	-	-	2	-	1	-	-	-	-
AUF SUCHE N. ERW.-T	3	1	-	1	-	-	-	-	2	-	1	-	-	-	-
ERWERBSTAETIGE	3	1	-	1	-	-	-	-	2	-	1	-	-	-	-
TEILZEITERWERBSTAE	-	-	-	-	-	-	-	-	-	-	-	-	-	-	-
670 UNTERNEHMER, DIREKTOREN SCHAEFTSFUEHRER (PRIVATM)	-	-	-	-	-	-	-	-	-	-	-	-	-	-	-
680 KAUFMAENNISCHE ANGESTELL	2	-	-	-	-	-	-	-	2	-	1	-	-	-	1
724 STEUERBERATER, TREUHAEND UND SACHWALTER	1	1	-	1	-	-	-	-	-	-	-	-	-	-	-
682 SONST. BUEROPERSONAL (ANGELE NICHTAKTIVE	17	-	-	-	-	-	-	-	17	7	3	1	-	-	-
ERWERBSPERSONEN	3	-	-	-	-	-	-	-	3	7	3	1	-	-	-
AUF SUCHE N. ERW.-T	14	-	-	-	-	-	-	-	14	7	6	1	-	-	-
ERWERBSTAETIGE	14	-	-	-	-	-	-	-	14	7	6	1	-	-	-
TEILZEITERWERBSTAE	2	-	-	-	-	-	-	-	2	-	2	-	-	-	-
652 WERKMEISTER, VORARBEITER	-	-	-	-	-	-	-	-	-	-	-	-	-	-	-
670 UNTERNEHMER, DIREKTOREN SCHAEFTSFUEHRER (PRIVATM)	1	-	-	-	-	-	-	-	1	-	1	-	-	-	-
082 MASCHINENBAU HTL	10	-	-	-	-	-	-	-	10	7	3	-	-	-	-
692 ANDERE BERUFE DER AUTOMA DATENVERARBEITUNG	1	-	-	-	-	-	-	-	1	-	1	-	-	-	-
703 VERKAEUFER	1	-	-	-	-	-	-	-	1	-	1	-	-	-	-
082 MASCHINENBAU HTL	1	-	-	-	-	-	-	-	1	-	1	-	-	-	-
683 BUCHHALTER NICHTAKTIVE	1	-	-	-	-	-	-	-	1	-	1	-	-	-	-
ERWERBSPERSONEN	1	-	-	-	-	-	-	-	1	-	1	-	-	-	-
AUF SUCHE N. ERW.-T	1	-	-	-	-	-	-	-	1	-	1	-	-	-	-
ERWERBSTAETIGE	1	-	-	-	-	-	-	-	1	-	1	-	-	-	-
TEILZEITERWERBSTAE	1	-	-	-	-	-	-	-	1	-	1	-	-	-	-
684 KASSIERE NICHTAKTIVE	1	-	-	-	-	-	-	-	1	-	1	-	-	-	-
ERWERBSPERSONEN	1	-	-	-	-	-	-	-	1	-	1	-	-	-	-
AUF SUCHE N. ERW.-T	1	-	-	-	-	-	-	-	1	-	1	-	-	-	-
ERWERBSTAETIGE	1	-	-	-	-	-	-	-	1	-	1	-	-	-	-
TEILZEITERWERBSTAE	1	-	-	-	-	-	-	-	1	-	1	-	-	-	-
084 AUTOMOBILTECHNIK HTL	1	-	-	-	-	-	-	-	1	-	1	-	-	-	-
690 EDV-OPERATEURE NICHTAKTIVE	1	-	-	-	-	-	-	-	1	-	1	-	-	-	-
ERWERBSPERSONEN	1	-	-	-	-	-	-	-	1	-	1	-	-	-	-
AUF SUCHE N. ERW.-T	1	-	-	-	-	-	-	-	1	-	1	-	-	-	-

Personen mit ursprünglich und später erlerntem Beruf nach ihrer gegenwärtigen Tätigkeit sowie nach Alter, Geschlecht und Heimat

3.27 Ursprünglich erlernter Beruf Später erlernter Beruf Gegenwärtige Tätigkeit	Im gesamten	Männer							Frauen						
		Total	-34	35-39	40-49	50-59	60-64	65+	Total	-34	35-39	40-49	50-59	60-64	65+
		1	2	3	4	5	6	7	8	9	10	11	12	13	14
LIECHTENSTEINER															
ERWERBSTAETIGE	1	-	-	-	-	-	-	-	1	-	1	-	-	-	-
TEILZEITERWERBSTAE	-	-	-	-	-	-	-	-	-	-	-	-	-	-	-
690 EDV-OPERATEURE	1	-	-	-	-	-	-	-	1	-	1	-	-	-	-
691 DATATYPISTEN (-TYPISTINNEN)	4	-	-	-	-	-	-	-	4	1	3	-	-	-	-
NICHTAKTIVE	2	-	-	-	-	-	-	-	2	1	1	-	-	-	-
ERWERBSPERSONEN	2	-	-	-	-	-	-	-	2	1	1	-	-	-	-
AUF SUCHE N.ERW.-T	-	-	-	-	-	-	-	-	-	-	-	-	-	-	-
ERWERBSTAETIGE	2	-	-	-	-	-	-	-	2	1	1	-	-	-	-
TEILZEITERWERBSTAE	2	-	-	-	-	-	-	-	2	1	1	-	-	-	-
691. DATATYPISTEN (-TYPISTINN	2	-	-	-	-	-	-	-	2	1	1	-	-	-	-
703 VERKAEUFER	-	-	-	-	-	-	-	-	-	-	-	-	-	-	-
701 VERKAUFS-AUFSICHTSKRAEFTE	1	-	-	-	-	-	-	-	1	-	-	1	-	-	-
NICHTAKTIVE	1	-	-	-	-	-	-	-	1	-	-	-	-	-	-
ERWERBSPERSONEN	-	-	-	-	-	-	-	-	-	-	-	-	-	-	-
AUF SUCHE N.ERW.-T	-	-	-	-	-	-	-	-	-	-	-	-	-	-	-
ERWERBSTAETIGE	-	-	-	-	-	-	-	-	-	-	-	-	-	-	-
TEILZEITERWERBSTAE	-	-	-	-	-	-	-	-	-	-	-	-	-	-	-
702 DETAILHANDELSANGESTELLTE	1	-	-	-	-	-	-	-	1	1	-	-	-	-	-
NICHTAKTIVE	-	-	-	-	-	-	-	-	-	-	-	-	-	-	-
ERWERBSPERSONEN	1	-	-	-	-	-	-	-	1	1	-	-	-	-	-
AUF SUCHE N.ERW.-T	-	-	-	-	-	-	-	-	-	-	-	-	-	-	-
ERWERBSTAETIGE	1	-	-	-	-	-	-	-	1	1	-	-	-	-	-
TEILZEITERWERBSTAE	-	-	-	-	-	-	-	-	-	-	-	-	-	-	-
081 TIEFBAU HTL	-	-	-	-	-	-	-	-	-	-	-	-	-	-	-
703 VERKAEUFER	1	-	-	-	-	-	-	-	1	1	-	-	-	-	-
704 APOTHEKERHILFERINNEN	1	-	-	-	-	-	-	-	1	-	-	-	1	-	-
NICHTAKTIVE	1	-	-	-	-	-	-	-	1	-	-	-	-	-	-
ERWERBSPERSONEN	-	-	-	-	-	-	-	-	-	-	-	-	-	-	-
AUF SUCHE N.ERW.-T	-	-	-	-	-	-	-	-	-	-	-	-	-	-	-
ERWERBSTAETIGE	-	-	-	-	-	-	-	-	-	-	-	-	-	-	-
TEILZEITERWERBSTAE	-	-	-	-	-	-	-	-	-	-	-	-	-	-	-
705 BUCHHAENDLER, VERLAGSKAUFLEU	-	-	-	-	-	-	-	-	-	-	-	-	-	-	-
NICHTAKTIVE	-	-	-	-	-	-	-	-	-	-	-	-	-	-	-
ERWERBSPERSONEN	-	-	-	-	-	-	-	-	-	-	-	-	-	-	-
AUF SUCHE N.ERW.-T	-	-	-	-	-	-	-	-	-	-	-	-	-	-	-
ERWERBSTAETIGE	-	-	-	-	-	-	-	-	-	-	-	-	-	-	-
TEILZEITERWERBSTAE	-	-	-	-	-	-	-	-	-	-	-	-	-	-	-
709 HANDELSREISENDE UND VERTRETE	-	-	-	-	-	-	-	-	-	-	-	-	-	-	-
NICHTAKTIVE	-	-	-	-	-	-	-	-	-	-	-	-	-	-	-
ERWERBSPERSONEN	-	-	-	-	-	-	-	-	-	-	-	-	-	-	-
AUF SUCHE N.ERW.-T	-	-	-	-	-	-	-	-	-	-	-	-	-	-	-
ERWERBSTAETIGE	-	-	-	-	-	-	-	-	-	-	-	-	-	-	-
TEILZEITERWERBSTAE	-	-	-	-	-	-	-	-	-	-	-	-	-	-	-
703 VERKAEUFER	-	-	-	-	-	-	-	-	-	-	-	-	-	-	-
709 HANDELSREISENDE UND VERT	-	-	-	-	-	-	-	-	-	-	-	-	-	-	-
714 UEBR. KAUFLEUTE UND GESCHAEF	-	-	-	-	-	-	-	-	-	-	-	-	-	-	-
FUEHRER IN GROSS- U.DETAILHA	-	-	-	-	-	-	-	-	-	-	-	-	-	-	-
NICHTAKTIVE	-	-	-	-	-	-	-	-	-	-	-	-	-	-	-
ERWERBSPERSONEN	-	-	-	-	-	-	-	-	-	-	-	-	-	-	-
AUF SUCHE N.ERW.-T	-	-	-	-	-	-	-	-	-	-	-	-	-	-	-
ERWERBSTAETIGE	-	-	-	-	-	-	-	-	-	-	-	-	-	-	-
TEILZEITERWERBSTAE	-	-	-	-	-	-	-	-	-	-	-	-	-	-	-
714 UEBR. KAUFLEUTE UND GESC	-	-	-	-	-	-	-	-	-	-	-	-	-	-	-
FUEHRER IN GROSS- U.DETA	-	-	-	-	-	-	-	-	-	-	-	-	-	-	-
733 LASTWAGENFUEHRER, CHAUFFEURE	-	-	-	-	-	-	-	-	-	-	-	-	-	-	-
NICHTAKTIVE	-	-	-	-	-	-	-	-	-	-	-	-	-	-	-
ERWERBSPERSONEN	-	-	-	-	-	-	-	-	-	-	-	-	-	-	-
AUF SUCHE N.ERW.-T	-	-	-	-	-	-	-	-	-	-	-	-	-	-	-
ERWERBSTAETIGE	-	-	-	-	-	-	-	-	-	-	-	-	-	-	-
TEILZEITERWERBSTAE	-	-	-	-	-	-	-	-	-	-	-	-	-	-	-
733 LASTWAGENFUEHRER, CHAUFF	-	-	-	-	-	-	-	-	-	-	-	-	-	-	-
760 SCHALTER-, BUERO- UND VERSAN	1	-	-	-	-	-	-	-	1	-	-	1	-	-	-
BEAMTE DER PTT	-	-	-	-	-	-	-	-	-	-	-	-	-	-	-
NICHTAKTIVE	-	-	-	-	-	-	-	-	-	-	-	-	-	-	-
ERWERBSPERSONEN	1	-	-	-	-	-	-	-	1	-	-	1	-	-	-
AUF SUCHE N.ERW.-T	-	-	-	-	-	-	-	-	-	-	-	-	-	-	-
ERWERBSTAETIGE	1	-	-	-	-	-	-	-	1	-	-	1	-	-	-
TEILZEITERWERBSTAE	-	-	-	-	-	-	-	-	-	-	-	-	-	-	-
703 VERKAEUFER	1	-	-	-	-	-	-	-	1	-	-	1	-	-	-
765 TELEPHONISTEN	-	-	-	-	-	-	-	-	-	-	-	-	-	-	-
NICHTAKTIVE	-	-	-	-	-	-	-	-	-	-	-	-	-	-	-
ERWERBSPERSONEN	-	-	-	-	-	-	-	-	-	-	-	-	-	-	-
AUF SUCHE N.ERW.-T	-	-	-	-	-	-	-	-	-	-	-	-	-	-	-
ERWERBSTAETIGE	-	-	-	-	-	-	-	-	-	-	-	-	-	-	-
TEILZEITERWERBSTAE	-	-	-	-	-	-	-	-	-	-	-	-	-	-	-
270 ZUSCHNEIDER, SCHNITTSCHA	-	-	-	-	-	-	-	-	-	-	-	-	-	-	-
MACHER	-	-	-	-	-	-	-	-	-	-	-	-	-	-	-
082 MASCHINENBAU HTL	-	-	-	-	-	-	-	-	-	-	-	-	-	-	-
780 GASTWIRTE, HOTELIERS	2	-	-	-	-	-	-	-	2	-	1	1	-	-	-
NICHTAKTIVE	-	-	-	-	-	-	-	-	-	-	-	-	-	-	-
ERWERBSPERSONEN	2	-	-	-	-	-	-	-	2	-	1	1	-	-	-
AUF SUCHE N.ERW.-T	-	-	-	-	-	-	-	-	-	-	-	-	-	-	-
ERWERBSTAETIGE	2	-	-	-	-	-	-	-	2	-	1	1	-	-	-
TEILZEITERWERBSTAE	1	-	-	-	-	-	-	-	1	-	1	1	-	-	-
403 INSTRUMENTENOPTIKER	1	-	-	-	-	-	-	-	1	-	1	-	-	-	-
780 GASTWIRTE, HOTELIERS	1	-	-	-	-	-	-	-	1	-	-	1	-	-	-
089 DRUCKTECHNIK HTL	-	-	-	-	-	-	-	-	-	-	-	-	-	-	-
784 HOTELFACHASSISTENTINNEN	-	-	-	-	-	-	-	-	-	-	-	-	-	-	-
NICHTAKTIVE	-	-	-	-	-	-	-	-	-	-	-	-	-	-	-
ERWERBSPERSONEN	-	-	-	-	-	-	-	-	-	-	-	-	-	-	-
AUF SUCHE N.ERW.-T	-	-	-	-	-	-	-	-	-	-	-	-	-	-	-
ERWERBSTAETIGE	-	-	-	-	-	-	-	-	-	-	-	-	-	-	-
TEILZEITERWERBSTAE	-	-	-	-	-	-	-	-	-	-	-	-	-	-	-
703 VERKAEUFER	-	-	-	-	-	-	-	-	-	-	-	-	-	-	-

Personen mit ursprünglich und später erlerntem Beruf nach ihrer gegenwärtigen Tätigkeit sowie nach Alter, Geschlecht und Heimat

3.27 Ursprünglich erlernter Beruf Später erlernter Beruf Gegenwärtige Tätigkeit	Im ganzen	Männer							Frauen						
		Total	-24	25-39	40-49	50-59	60-64	65+	Total	-24	25-39	40-49	50-59	60-64	65+
LIECHTENSTEINER															
787 KELLNER, SERVIERTOECHTER	2	-	-	-	-	-	-	-	2	-	1	1	-	-	-
NICHTAKTIVE	2	-	-	-	-	-	-	-	2	-	1	1	-	-	-
ERWERBSPERSONEN	-	-	-	-	-	-	-	-	-	-	-	-	-	-	-
AUF SUCHE N. ERW.-T	-	-	-	-	-	-	-	-	-	-	-	-	-	-	-
ERWERBSTAETIGE	-	-	-	-	-	-	-	-	-	-	-	-	-	-	-
TEILZEITERWERBSTAE	-	-	-	-	-	-	-	-	-	-	-	-	-	-	-
087 ELEKTROTECHNIK, ELEKTRON	-	-	-	-	-	-	-	-	-	-	-	-	-	-	-
796 HAUSANGESTELLTE	-	-	-	-	-	-	-	-	-	-	-	-	-	-	-
790 KOECHE	1	1	-	-	1	-	-	-	-	-	-	-	-	-	-
NICHTAKTIVE	1	1	-	-	1	-	-	-	-	-	-	-	-	-	-
ERWERBSPERSONEN	-	-	-	-	-	-	-	-	-	-	-	-	-	-	-
AUF SUCHE N. ERW.-T	-	-	-	-	-	-	-	-	-	-	-	-	-	-	-
ERWERBSTAETIGE	-	1	-	-	-	-	-	-	-	-	-	-	-	-	-
TEILZEITERWERBSTAE	-	-	-	-	-	-	-	-	-	-	-	-	-	-	-
780 GASTWIRTE, HOTELIERS	1	1	-	-	1	-	-	-	-	-	-	-	-	-	-
796 HAUSANGESTELLTE	2	-	-	-	-	-	-	-	-	-	-	-	-	-	-
NICHTAKTIVE	1	-	-	-	-	-	-	-	2	1	-	1	-	-	-
ERWERBSPERSONEN	1	-	-	-	-	-	-	-							
AUF SUCHE N. ERW.-T	1	-	-	-	-	-	-	-							
ERWERBSTAETIGE	-	-	-	-	-	-	-	-							
TEILZEITERWERBSTAE	1	1	-	-	-	-	-	1	1	-	-	-	-	-	-
TEILZEITERWERBSTAE	-	-	-	-	-	-	-	-	-	-	-	-	-	-	-
790 KOECHE	1	-	-	-	-	-	-	-	-	-	-	-	-	-	-
841 POLIZISTEN, POL.-ASSISTENTIN	2	2	-	2	-	-	-	-	-	-	-	-	-	-	-
NICHTAKTIVE	2	2	-	2	-	-	-	-	-	-	-	-	-	-	-
ERWERBSPERSONEN	-	-	-	-	-	-	-	-	-	-	-	-	-	-	-
AUF SUCHE N. ERW.-T	-	2	-	2	-	-	-	-	-	-	-	-	-	-	-
ERWERBSTAETIGE	-	2	-	2	-	-	-	-	-	-	-	-	-	-	-
TEILZEITERWERBSTAE	2	2	-	2	-	-	-	-	-	-	-	-	-	-	-
841 POLIZISTEN, POL.-ASSISTE	2	2	-	2	-	-	-	-	-	-	-	-	-	-	-
905 DEKORATIONSGESTALTER (DEKORATEURE)	2	-	-	-	-	-	-	-	2	2	-	-	-	-	-
NICHTAKTIVE	2	-	-	-	-	-	-	-	2	2	-	-	-	-	-
ERWERBSPERSONEN	-	-	-	-	-	-	-	-	-	-	-	-	-	-	-
AUF SUCHE N. ERW.-T	-	-	-	-	-	-	-	-	-	-	-	-	-	-	-
ERWERBSTAETIGE	-	-	-	-	-	-	-	-	-	-	-	-	-	-	-
TEILZEITERWERBSTAE	-	-	-	-	-	-	-	-	-	-	-	-	-	-	-
479 SONSTIGE MONTEURE	-	-	-	-	-	-	-	-	-	-	-	-	-	-	-
928 TURN-, SPORTLEHRER	-	-	-	-	-	-	-	-	-	-	-	-	-	-	-
NICHTAKTIVE	-	-	-	-	-	-	-	-	-	-	-	-	-	-	-
ERWERBSPERSONEN	-	-	-	-	-	-	-	-	-	-	-	-	-	-	-
AUF SUCHE N. ERW.-T	-	-	-	-	-	-	-	-	-	-	-	-	-	-	-
ERWERBSTAETIGE	-	-	-	-	-	-	-	-	-	-	-	-	-	-	-
TEILZEITERWERBSTAE	-	-	-	-	-	-	-	-	-	-	-	-	-	-	-
928 TURN-, SPORTLEHRER	-	-	-	-	-	-	-	-	-	-	-	-	-	-	-
704 APOTHEKERHILFERINNEN	2	-	-	-	-	-	-	-	2	1	1	-	-	-	-
340 SCHRIFTSETZER	1	-	-	-	-	-	-	-	1	1	-	-	-	-	-
NICHTAKTIVE	1	-	-	-	-	-	-	-	1	1	-	-	-	-	-
ERWERBSPERSONEN	-	-	-	-	-	-	-	-	-	-	-	-	-	-	-
AUF SUCHE N. ERW.-T	-	-	-	-	-	-	-	-	-	-	-	-	-	-	-
ERWERBSTAETIGE	-	-	-	-	-	-	-	-	-	-	-	-	-	-	-
TEILZEITERWERBSTAE	1	-	-	-	-	-	-	-	1	1	-	-	-	-	-
340 SCHRIFTSETZER	1	-	-	-	-	-	-	-	-	-	-	-	-	-	-
561 ZAHNTECHNIKER	-	-	-	-	-	-	-	-	-	-	-	-	-	-	-
NICHTAKTIVE	-	-	-	-	-	-	-	-	-	-	-	-	-	-	-
ERWERBSPERSONEN	-	-	-	-	-	-	-	-	-	-	-	-	-	-	-
AUF SUCHE N. ERW.-T	-	-	-	-	-	-	-	-	-	-	-	-	-	-	-
ERWERBSTAETIGE	-	-	-	-	-	-	-	-	-	-	-	-	-	-	-
TEILZEITERWERBSTAE	-	-	-	-	-	-	-	-	-	-	-	-	-	-	-
682 SONST. BUEROPERSONAL (ANGELE)	-	-	-	-	-	-	-	-	-	-	-	-	-	-	-
NICHTAKTIVE	-	-	-	-	-	-	-	-	-	-	-	-	-	-	-
ERWERBSPERSONEN	-	-	-	-	-	-	-	-	-	-	-	-	-	-	-
AUF SUCHE N. ERW.-T	-	-	-	-	-	-	-	-	-	-	-	-	-	-	-
ERWERBSTAETIGE	-	-	-	-	-	-	-	-	-	-	-	-	-	-	-
TEILZEITERWERBSTAE	-	-	-	-	-	-	-	-	-	-	-	-	-	-	-
082 MASCHINENBAU HTL	-	-	-	-	-	-	-	-	-	-	-	-	-	-	-
864 DIPLOMIERTE KRANKENSCHWESTER (DIPL. PFLEGER)	-	-	-	-	-	-	-	-	-	-	-	-	-	-	-
NICHTAKTIVE	-	-	-	-	-	-	-	-	-	-	-	-	-	-	-
ERWERBSPERSONEN	-	-	-	-	-	-	-	-	-	-	-	-	-	-	-
AUF SUCHE N. ERW.-T	-	-	-	-	-	-	-	-	-	-	-	-	-	-	-
ERWERBSTAETIGE	-	-	-	-	-	-	-	-	-	-	-	-	-	-	-
TEILZEITERWERBSTAE	-	-	-	-	-	-	-	-	-	-	-	-	-	-	-
796 HAUSANGESTELLTE	-	-	-	-	-	-	-	-	-	-	-	-	-	-	-
932 KRIPPENLEITERINNEN, HORTNERI	1	-	-	-	-	-	-	-	1	-	1	-	-	-	-
NICHTAKTIVE	1	-	-	-	-	-	-	-	1	-	1	-	-	-	-
ERWERBSPERSONEN	-	-	-	-	-	-	-	-	-	-	-	-	-	-	-
AUF SUCHE N. ERW.-T	-	-	-	-	-	-	-	-	-	-	-	-	-	-	-
ERWERBSTAETIGE	-	-	-	-	-	-	-	-	-	-	-	-	-	-	-
TEILZEITERWERBSTAE	-	-	-	-	-	-	-	-	-	-	-	-	-	-	-
705 BUCHHAENDLER, VERLAGSKAU	-	-	-	-	-	-	-	-	-	-	-	-	-	-	-
122 SCHULE FUER BIBLIOTHEKARE	-	-	-	-	-	-	-	-	-	-	-	-	-	-	-
NICHTAKTIVE	-	-	-	-	-	-	-	-	-	-	-	-	-	-	-
ERWERBSPERSONEN	-	-	-	-	-	-	-	-	-	-	-	-	-	-	-
AUF SUCHE N. ERW.-T	-	-	-	-	-	-	-	-	-	-	-	-	-	-	-
ERWERBSTAETIGE	-	-	-	-	-	-	-	-	-	-	-	-	-	-	-
TEILZEITERWERBSTAE	-	-	-	-	-	-	-	-	-	-	-	-	-	-	-
891 BIBLIOTHEKARE, ARCHIVARE KONSERVATOREN	-	-	-	-	-	-	-	-	-	-	-	-	-	-	-
133 MATURITAETSSCHULE	-	-	-	-	-	-	-	-	-	-	-	-	-	-	-
NICHTAKTIVE	-	-	-	-	-	-	-	-	-	-	-	-	-	-	-
ERWERBSPERSONEN	-	-	-	-	-	-	-	-	-	-	-	-	-	-	-
AUF SUCHE N. ERW.-T	-	-	-	-	-	-	-	-	-	-	-	-	-	-	-
ERWERBSTAETIGE	-	-	-	-	-	-	-	-	-	-	-	-	-	-	-
TEILZEITERWERBSTAE	-	-	-	-	-	-	-	-	-	-	-	-	-	-	-
706 DROGISTEN	-	-	-	-	-	-	-	-	-	-	-	-	-	-	-
821 KOSMETIKER (-INNEN)	-	-	-	-	-	-	-	-	-	-	-	-	-	-	-
NICHTAKTIVE	-	-	-	-	-	-	-	-	-	-	-	-	-	-	-

Personen mit ursprünglich und später erlerntem Beruf nach ihrer gegenwärtigen Tätigkeit sowie nach Alter, Geschlecht und Heimat

3.27 Ursprünglich erlernter Beruf Später erlernter Beruf Gegenwärtige Tätigkeit	Im ganzen	Männer							Frauen						
		Total	—24	25—30	30—40	40—50	50—64	65+	Total	—24	25—30	30—40	40—50	50—64	65+
1 LIECHTENSTEINER															
ERWERBSPERSONEN															
NICHTAKTIVE															
AUF SUCHE N. ERW.-T															
ERWERBSTÄETIGE															
TEILZEITERWERBSTAE															
720 VERSICHERUNGSINSPEKTOREN UND -AGENTEN															
680 KAUFMÄNNISCHE ANGESTELLTE															
NICHTAKTIVE															
ERWERBSPERSONEN															
AUF SUCHE N. ERW.-T															
ERWERBSTÄETIGE															
TEILZEITERWERBSTAE															
670 UNTERNEHMER, DIREKTOREN SCHAEFTSFUEHRER (PRIVATW)															
724 STEUERBERATER, TREUHAEND UND SACHWALTER															
503 UEBRIGE BERUFE DER SCHMUCK- HERSTELLUNG															
NICHTAKTIVE															
ERWERBSPERSONEN															
AUF SUCHE N. ERW.-T															
ERWERBSTÄETIGE															
TEILZEITERWERBSTAE															
670 UNTERNEHMER, DIREKTOREN SCHAEFTSFUEHRER (PRIVATW)															
733 LASTWAGENFUEHRER, CHAUFF	5	5		1	3	1									
150 LANDWIRTE, VIEHZUECHTER	1	1			1										
NICHTAKTIVE					1										
ERWERBSPERSONEN					1										
AUF SUCHE N. ERW.-T					1										
ERWERBSTÄETIGE					1										
TEILZEITERWERBSTAE					1										
150 LANDWIRTE, VIEHZUECHTER	1	1			1										
305 SCHREINER (O.N.A.)															
NICHTAKTIVE															
ERWERBSPERSONEN															
AUF SUCHE N. ERW.-T															
ERWERBSTÄETIGE															
TEILZEITERWERBSTAE															
305 SCHREINER (O.N.A.)															
425 DREHER	1	1		1											
NICHTAKTIVE				1											
ERWERBSPERSONEN				1											
AUF SUCHE N. ERW.-T				1											
ERWERBSTÄETIGE				1											
TEILZEITERWERBSTAE				1											
425 DREHER	1	1		1											
434 SCHWEISSER															
NICHTAKTIVE															
ERWERBSPERSONEN															
AUF SUCHE N. ERW.-T															
ERWERBSTÄETIGE															
TEILZEITERWERBSTAE															
733 LASTWAGENFUEHRER, CHAUFF															
451 SONSTIGE SCHLOSSER															
NICHTAKTIVE															
ERWERBSPERSONEN															
AUF SUCHE N. ERW.-T															
ERWERBSTÄETIGE															
TEILZEITERWERBSTAE															
957 HILFSARBEITER, TAGLOEHNE NAEHERE TAETIGKEITSANGAB															
477 SANITAERINSTALLATEURE	1	1				1									
NICHTAKTIVE						1									
ERWERBSPERSONEN						1									
AUF SUCHE N. ERW.-T						1									
ERWERBSTÄETIGE						1									
TEILZEITERWERBSTAE						1									
477 SANITAERINSTALLATEURE	1	1				1									
479 SONSTIGE MONTEURE															
NICHTAKTIVE															
ERWERBSPERSONEN															
AUF SUCHE N. ERW.-T															
ERWERBSTÄETIGE															
TEILZEITERWERBSTAE															
955 MATERIALVERWALTER, MAGAZ															
656 MASCHINISTEN	1	1			1										
NICHTAKTIVE					1										
ERWERBSPERSONEN					1										
AUF SUCHE N. ERW.-T					1										
ERWERBSTÄETIGE					1										
TEILZEITERWERBSTAE					1										
670 UNTERNEHMER, DIREKTOREN SCHAEFTSFUEHRER (PRIVATW)	1	1			1										
682 SONST. BUEROPERSONAL (ANGELE)															
NICHTAKTIVE															
ERWERBSPERSONEN															
AUF SUCHE N. ERW.-T															
ERWERBSTÄETIGE															
TEILZEITERWERBSTAE															
082 MASCHINENBAU HTL															
801 RAUM- UND GEBAEUDEREINIGER	1	1			1										
NICHTAKTIVE					1										
ERWERBSPERSONEN					1										
AUF SUCHE N. ERW.-T					1										
ERWERBSTÄETIGE					1										
TEILZEITERWERBSTAE					1										

Personen mit ursprünglich und später erlerntem Beruf nach ihrer gegenwärtigen Tätigkeit sowie nach Alter, Geschlecht und Heimat

3.27 Ursprünglich erlernter Beruf Später erlernter Beruf Gegenwärtige Tätigkeit	im gesamten	Männer						Frauen								
		Total	—34	35—39	40—49	50—59	60—64	65+	Total	—34	35—39	40—49	50—59	60—64	65+	
		1	2	3	4	5	6	7	8	9	10	11	12	13	14	15
LIECHTENSTEINER																
801 RAUM- UND GEBAUEREINIG	1	1	-	-	1	-	-	-	-	-	-	-	-	-	-	-
741 STATIONSBEAMTE	-	-	-	-	-	-	-	-	-	-	-	-	-	-	-	-
680 KAUFMAENNISCHE ANGESTELLTE NICHHTAKTIVE	-	-	-	-	-	-	-	-	-	-	-	-	-	-	-	-
ERWERBSPERSONEN	-	-	-	-	-	-	-	-	-	-	-	-	-	-	-	-
AUF SUCHE N. ERW.-T	-	-	-	-	-	-	-	-	-	-	-	-	-	-	-	-
ERWERBSTAETIGE	-	-	-	-	-	-	-	-	-	-	-	-	-	-	-	-
TEILZEITERWERBSTAE	-	-	-	-	-	-	-	-	-	-	-	-	-	-	-	-
680 KAUFMAENNISCHE ANGESTELL	-	-	-	-	-	-	-	-	-	-	-	-	-	-	-	-
083 MIKROTECHNIK, UHRENTCHN	-	-	-	-	-	-	-	-	-	-	-	-	-	-	-	-
683 BUCHHALTER NICHHTAKTIVE	-	-	-	-	-	-	-	-	-	-	-	-	-	-	-	-
ERWERBSPERSONEN	-	-	-	-	-	-	-	-	-	-	-	-	-	-	-	-
AUF SUCHE N. ERW.-T	-	-	-	-	-	-	-	-	-	-	-	-	-	-	-	-
ERWERBSTAETIGE	-	-	-	-	-	-	-	-	-	-	-	-	-	-	-	-
TEILZEITERWERBSTAE	-	-	-	-	-	-	-	-	-	-	-	-	-	-	-	-
083 MIKROTECHNIK, UHRENTCHN	-	-	-	-	-	-	-	-	-	-	-	-	-	-	-	-
750 UEBR. BETRIEBSBEAMTE VON	-	-	-	-	-	-	-	-	-	-	-	-	-	-	-	-
929 AUTOFAHRLEHRER	-	-	-	-	-	-	-	-	-	-	-	-	-	-	-	-
NICHHTAKTIVE	-	-	-	-	-	-	-	-	-	-	-	-	-	-	-	-
ERWERBSPERSONEN	-	-	-	-	-	-	-	-	-	-	-	-	-	-	-	-
AUF SUCHE N. ERW.-T	-	-	-	-	-	-	-	-	-	-	-	-	-	-	-	-
ERWERBSTAETIGE	-	-	-	-	-	-	-	-	-	-	-	-	-	-	-	-
TEILZEITERWERBSTAE	-	-	-	-	-	-	-	-	-	-	-	-	-	-	-	-
929 AUTOFAHRLEHRER	-	-	-	-	-	-	-	-	-	-	-	-	-	-	-	-
751 MATROSEN	-	-	-	-	-	-	-	-	-	-	-	-	-	-	-	-
405 UEBRIGE BERUFE DER STEIN-, ERDEN- UND GLASVERARBEITUNG	-	-	-	-	-	-	-	-	-	-	-	-	-	-	-	-
NICHHTAKTIVE	-	-	-	-	-	-	-	-	-	-	-	-	-	-	-	-
ERWERBSPERSONEN	-	-	-	-	-	-	-	-	-	-	-	-	-	-	-	-
AUF SUCHE N. ERW.-T	-	-	-	-	-	-	-	-	-	-	-	-	-	-	-	-
ERWERBSTAETIGE	-	-	-	-	-	-	-	-	-	-	-	-	-	-	-	-
TEILZEITERWERBSTAE	-	-	-	-	-	-	-	-	-	-	-	-	-	-	-	-
760 SCHALTER- BUERO- UND VE BEAMTE DER PTT	11	4	-	1	-	1	1	1	1	7	3	2	2	-	-	-
135 SONSTIGE HANDELSSCHULE, VER- KEHRSCHULE	1	1	-	1	-	-	-	-	-	-	-	-	-	-	-	-
NICHHTAKTIVE	-	-	-	-	-	-	-	-	-	-	-	-	-	-	-	-
ERWERBSPERSONEN	1	1	-	1	-	-	-	-	-	-	-	-	-	-	-	-
AUF SUCHE N. ERW.-T	-	-	-	-	-	-	-	-	-	-	-	-	-	-	-	-
ERWERBSTAETIGE	1	1	-	1	-	-	-	-	-	-	-	-	-	-	-	-
TEILZEITERWERBSTAE	-	-	-	-	-	-	-	-	-	-	-	-	-	-	-	-
081 TIEFBAU HTL	1	1	-	1	-	-	-	-	-	-	-	-	-	-	-	-
720 VERSICHERUNGSINSPEKTOREN UND -AGENTEN	-	-	-	-	-	-	-	-	-	-	-	-	-	-	-	-
150 LANDWIRTE, VIEHZUECHTER NICHHTAKTIVE	1	1	-	-	-	1	-	-	-	-	-	-	-	-	-	-
ERWERBSPERSONEN	1	1	-	-	-	1	-	-	-	-	-	-	-	-	-	-
AUF SUCHE N. ERW.-T	-	-	-	-	-	-	-	-	-	-	-	-	-	-	-	-
ERWERBSTAETIGE	1	1	-	-	-	1	-	-	-	-	-	-	-	-	-	-
TEILZEITERWERBSTAE	-	-	-	-	-	-	-	-	-	-	-	-	-	-	-	-
150 LANDWIRTE, VIEHZUECHTER	1	1	-	-	-	1	-	-	-	-	-	-	-	-	-	-
680 KAUFMAENNISCHE ANGESTELLTE NICHHTAKTIVE	-	-	-	-	-	-	-	-	-	-	-	-	-	-	-	-
ERWERBSPERSONEN	-	-	-	-	-	-	-	-	-	-	-	-	-	-	-	-
AUF SUCHE N. ERW.-T	-	-	-	-	-	-	-	-	-	-	-	-	-	-	-	-
ERWERBSTAETIGE	-	-	-	-	-	-	-	-	-	-	-	-	-	-	-	-
TEILZEITERWERBSTAE	-	-	-	-	-	-	-	-	-	-	-	-	-	-	-	-
680 KAUFMAENNISCHE ANGESTELL	-	-	-	-	-	-	-	-	-	-	-	-	-	-	-	-
681 UBERANGESTELLTE NICHHTAKTIVE	1	-	-	-	-	-	-	-	-	1	1	-	-	-	-	-
ERWERBSPERSONEN	1	-	-	-	-	-	-	-	-	1	1	-	-	-	-	-
AUF SUCHE N. ERW.-T	-	-	-	-	-	-	-	-	-	-	-	-	-	-	-	-
ERWERBSTAETIGE	1	-	-	-	-	-	-	-	-	1	1	-	-	-	-	-
TEILZEITERWERBSTAE	-	-	-	-	-	-	-	-	-	-	-	-	-	-	-	-
084 AUTOMOBILTECHNIK HTL	1	-	-	-	-	-	-	-	-	1	1	-	-	-	-	-
682 SONST. BUEROPERSONAL (ANGELE NICHHTAKTIVE	3	1	-	-	-	-	1	-	-	2	1	1	-	-	-	-
ERWERBSPERSONEN	3	1	-	-	-	-	1	-	-	2	1	1	-	-	-	-
AUF SUCHE N. ERW.-T	-	-	-	-	-	-	-	-	-	-	-	-	-	-	-	-
ERWERBSTAETIGE	3	1	-	-	-	-	1	-	-	2	1	1	-	-	-	-
TEILZEITERWERBSTAE	2	-	-	-	-	-	-	-	-	2	1	1	-	-	-	-
081 TIEFBAU HTL	-	-	-	-	-	-	-	-	-	-	-	-	-	-	-	-
082 MASCHINENBAU HTL	2	1	-	-	-	-	1	-	-	1	1	-	-	-	-	-
703 VERKAEUFER	1	-	-	-	-	-	-	-	-	1	-	1	-	-	-	-
955 MATERIALVERWALTER, MAGAZ	-	-	-	-	-	-	-	-	-	-	-	-	-	-	-	-
683 BUCHHALTER NICHHTAKTIVE	1	1	-	-	-	-	-	1	-	-	-	-	-	-	-	-
ERWERBSPERSONEN	1	1	-	-	-	-	-	1	-	-	-	-	-	-	-	-
AUF SUCHE N. ERW.-T	-	-	-	-	-	-	-	-	-	-	-	-	-	-	-	-
ERWERBSTAETIGE	-	-	-	-	-	-	-	-	-	-	-	-	-	-	-	-
TEILZEITERWERBSTAE	-	-	-	-	-	-	-	-	-	-	-	-	-	-	-	-
684 KASSIERE NICHHTAKTIVE	-	-	-	-	-	-	-	-	-	-	-	-	-	-	-	-
ERWERBSPERSONEN	-	-	-	-	-	-	-	-	-	-	-	-	-	-	-	-
AUF SUCHE N. ERW.-T	-	-	-	-	-	-	-	-	-	-	-	-	-	-	-	-
ERWERBSTAETIGE	-	-	-	-	-	-	-	-	-	-	-	-	-	-	-	-
TEILZEITERWERBSTAE	-	-	-	-	-	-	-	-	-	-	-	-	-	-	-	-
084 AUTOMOBILTECHNIK HTL	-	-	-	-	-	-	-	-	-	-	-	-	-	-	-	-
692 ANDERE BERUFE DER AUTOMATISC DATENVERARBEITUNG	1	-	-	-	-	-	-	-	-	1	1	-	-	-	-	-
NICHHTAKTIVE	-	-	-	-	-	-	-	-	-	-	-	-	-	-	-	-

Personen mit ursprünglich und später erlerntem Beruf nach ihrer gegenwärtigen Tätigkeit sowie nach Alter, Geschlecht und Heimat

3.27 Ursprünglich erlernter Beruf Später erlernter Beruf Gegenwärtige Tätigkeit	Im gesamten	Männer							Frauen						
		Total	—24	25—39	40—49	50—59	60—64	65+	Total	—24	25—39	40—49	50—59	60—64	65+
	1	2	3	4	5	6	7	8	9	10	11	12	13	14	15
LIECHTENSTEINER															
ERWERBSPERSONEN	1									1					
AUF SUCHE N. ERW.-T	1									1	1				
ERWERBSTÄETIGE	1									1	1				
TEILZEITERWERBSTÄE	1									1	1				
692 ANDERE BERUFE DER AUTOMA- DATENVERARBEITUNG	1									1	1				
765 TELEPHONISTEN	1									1					
NICHTAKTIVE	1									1					
ERWERBSPERSONEN	1									1					
AUF SUCHE N. ERW.-T	1									1					
ERWERBSTÄETIGE	1									1					
TEILZEITERWERBSTÄE	1									1					
085 HEIZUNGS-, LUEFTUNGS-, K TECHNIK HTL	1									1		1			
766 TELEGRAPHISTEN, FUNKER	1									1					
NICHTAKTIVE	1									1		1			
ERWERBSPERSONEN	1									1		1			
AUF SUCHE N. ERW.-T	1									1		1			
ERWERBSTÄETIGE	1									1		1			
TEILZEITERWERBSTÄE	1									1		1			
794 LINGIEREN															
NICHTAKTIVE															
ERWERBSPERSONEN															
AUF SUCHE N. ERW.-T															
ERWERBSTÄETIGE															
TEILZEITERWERBSTÄE															
794 LINGIEREN															
796 HAUSANGESTELLTE	1									1					
NICHTAKTIVE	1									1					
ERWERBSPERSONEN	1									1					
AUF SUCHE N. ERW.-T	1									1					
ERWERBSTÄETIGE	1									1					
TEILZEITERWERBSTÄE	1									1					
763 UNIFORMIERTE POSTBEAMTE	2	2	1	1											
397 SONSTIGE KERAMIKARBEITER															
NICHTAKTIVE															
ERWERBSPERSONEN															
AUF SUCHE N. ERW.-T															
ERWERBSTÄETIGE															
TEILZEITERWERBSTÄE															
397 SONSTIGE KERAMIKARBEITER															
733 LASTWAGENFUEHRER, CHAUFFEURE	2	2	1	1											
NICHTAKTIVE															
ERWERBSPERSONEN	2	2	1	1											
AUF SUCHE N. ERW.-T	2	2	1	1											
ERWERBSTÄETIGE	2	2	1	1											
TEILZEITERWERBSTÄE	2	2	1	1											
733 LASTWAGENFUEHRER, CHAUFF	2	2	1	1											
765 TELEPHONISTEN	3									3		2	1		
135 SONSTIGE HANDELSCHULE, VER- KEHRSSCHULE	2									2		2			
NICHTAKTIVE															
ERWERBSPERSONEN	2									2		2			
AUF SUCHE N. ERW.-T	2									2		2			
ERWERBSTÄETIGE	2									2		2			
TEILZEITERWERBSTÄE	2									2		2			
150 LANDWIRTE, VIEHZUECHTER	1									1		1			
081 TIEFBAU HTL	1									1		1			
682 SONST. BUEROPERSONAL (ANGELE NICHTAKTIVE															
ERWERBSPERSONEN															
AUF SUCHE N. ERW.-T															
ERWERBSTÄETIGE															
TEILZEITERWERBSTÄE															
083 MIKROTECHNIK, UHRENTECHN															
766 TELEGRAPHISTEN, FUNKER	1									1					
NICHTAKTIVE	1									1					
ERWERBSPERSONEN	1									1					
AUF SUCHE N. ERW.-T	1									1					
ERWERBSTÄETIGE	1									1					
TEILZEITERWERBSTÄE	1									1					
66 TELEGRAPHISTEN, FUNKER															
135 SONSTIGE HANDELSCHULE, VER- KEHRSSCHULE															
NICHTAKTIVE															
ERWERBSPERSONEN															
AUF SUCHE N. ERW.-T															
ERWERBSTÄETIGE															
TEILZEITERWERBSTÄE															
081 TIEFBAU HTL															
680 KAUFMAENNISCHE ANGESTELLTE															
NICHTAKTIVE															
ERWERBSPERSONEN															
AUF SUCHE N. ERW.-T															
ERWERBSTÄETIGE															
TEILZEITERWERBSTÄE															
086 REAKTORTECHNIK HTL															
70 TRANSPORT- U. SPEDITIONS															
660 BAUFUEHRER															
NICHTAKTIVE															
ERWERBSPERSONEN															
AUF SUCHE N. ERW.-T															
ERWERBSTÄETIGE															
TEILZEITERWERBSTÄE															
660 BAUFUEHRER															

Personen mit ursprünglich und später erlerntem Beruf nach ihrer gegenwärtigen Tätigkeit sowie nach Alter, Geschlecht und Heimat

3.27 Ursprünglich erlernter Beruf Später erlernter Beruf Gegenwärtige Tätigkeit	Im gesamt	Männer							Frauen							
		Total	-24	25-39	40-49	50-59	60-64	65+	Total	-24	25-39	40-49	50-59	60-64	65+	
		1	2	3	4	5	6	7	8	9	10	11	12	13	14	15
LIECHTENSTEINER																
780 GASTWIRTE, HOTELIERS	2	2	-	-	1	-	1	-	-	-	-	-	-	-	-	-
703 VERKAEUFER NICHTAKTIVE	1	1	-	-	-	-	1	-	-	-	-	-	-	-	-	-
ERWERBSPERSONEN AUF SUCHE N.ERW.-T	1	1	-	-	-	-	1	-	-	-	-	-	-	-	-	-
ERWERBSTAETIGE	1	1	-	-	-	-	1	-	-	-	-	-	-	-	-	-
TEILZEITERWERBSTAE	1	1	-	-	-	-	1	-	-	-	-	-	-	-	-	-
714 UEBR. KAUFLEUTE UND GESC FUEHRER IN GROSS- U. DETA	1	1	-	-	-	-	1	-	-	-	-	-	-	-	-	-
790 KOECHE NICHTAKTIVE	1	1	-	-	1	-	-	-	-	-	-	-	-	-	-	-
ERWERBSPERSONEN AUF SUCHE N.ERW.-T	1	1	-	-	1	-	-	-	-	-	-	-	-	-	-	-
ERWERBSTAETIGE	1	1	-	-	1	-	-	-	-	-	-	-	-	-	-	-
TEILZEITERWERBSTAE	1	1	-	-	1	-	-	-	-	-	-	-	-	-	-	-
780 GASTWIRTE, HOTELIERS	1	1	-	-	1	-	-	-	-	-	-	-	-	-	-	-
782 HEIMLEITER	1	-	-	-	-	-	-	-	1	-	-	1	-	-	-	-
703 VERKAEUFER NICHTAKTIVE	1	-	-	-	-	-	-	-	1	-	-	1	-	-	-	-
ERWERBSPERSONEN AUF SUCHE N.ERW.-T	1	-	-	-	-	-	-	-	1	-	-	1	-	-	-	-
ERWERBSTAETIGE	1	-	-	-	-	-	-	-	1	-	-	1	-	-	-	-
TEILZEITERWERBSTAE	1	-	-	-	-	-	-	-	1	-	-	1	-	-	-	-
703 VERKAEUFER	1	-	-	-	-	-	-	-	1	-	-	1	-	-	-	-
783 HAUSWIRTSCHAFTLICHE UND WANDTE AUFSICHTSKRAEFTE	1	1	-	1	-	-	-	-	-	-	-	-	1	-	-	-
405 UEBRIGE BERUFE DER STEIN- ERDEN- UND GLASVERARBEITUNG NICHTAKTIVE	-	-	-	-	-	-	-	-	-	-	-	-	-	-	-	-
ERWERBSPERSONEN AUF SUCHE N.ERW.-T	-	-	-	-	-	-	-	-	-	-	-	-	-	-	-	-
ERWERBSTAETIGE	-	-	-	-	-	-	-	-	-	-	-	-	-	-	-	-
TEILZEITERWERBSTAE	-	-	-	-	-	-	-	-	-	-	-	-	-	-	-	-
405 UEBRIGE BERUFE DER STEIN- ERDEN- UND GLASVERARBEITUNG	-	-	-	-	-	-	-	-	-	-	-	-	-	-	-	-
471 FERNMELDE- UND ELEKTRONIK- APPARATEMONTEURS (FEAM) NICHTAKTIVE	1	1	-	1	-	-	-	-	-	-	-	-	-	-	-	-
ERWERBSPERSONEN AUF SUCHE N.ERW.-T	1	1	-	1	-	-	-	-	-	-	-	-	-	-	-	-
ERWERBSTAETIGE	1	1	-	1	-	-	-	-	-	-	-	-	-	-	-	-
TEILZEITERWERBSTAE	1	1	-	1	-	-	-	-	-	-	-	-	-	-	-	-
471 FERNMELDE- UND ELEKTRONIK- APPARATEMONTEURS (FEAM)	1	1	-	1	-	-	-	-	-	-	-	-	-	-	-	-
787 KELLNER, SERVIERTOECHTER NICHTAKTIVE	-	-	-	-	-	-	-	-	-	-	-	-	-	-	-	-
ERWERBSPERSONEN AUF SUCHE N.ERW.-T	-	-	-	-	-	-	-	-	-	-	-	-	-	-	-	-
ERWERBSTAETIGE	-	-	-	-	-	-	-	-	-	-	-	-	-	-	-	-
TEILZEITERWERBSTAE	-	-	-	-	-	-	-	-	-	-	-	-	-	-	-	-
087 ELEKTROTECHNIK, ELEKTRON	-	-	-	-	-	-	-	-	-	-	-	-	-	-	-	-
784 HOTELFACHASSISTENTINNEN	1	-	-	-	-	-	-	-	-	1	-	1	-	-	-	-
134 HANDELSSCHULE MIT ANERKANNT DIPLOM NICHTAKTIVE	1	-	-	-	-	-	-	-	-	1	-	1	-	-	-	-
ERWERBSPERSONEN AUF SUCHE N.ERW.-T	1	-	-	-	-	-	-	-	-	1	-	1	-	-	-	-
ERWERBSTAETIGE	1	-	-	-	-	-	-	-	-	1	-	1	-	-	-	-
TEILZEITERWERBSTAE	-	-	-	-	-	-	-	-	-	-	-	-	-	-	-	-
680 KAUFMAENNISCHE ANGESTELL	1	-	-	-	-	-	-	-	-	1	-	1	-	-	-	-
682 SONST. BUEROPERSONAL (ANGELE) NICHTAKTIVE	-	-	-	-	-	-	-	-	-	-	-	-	-	-	-	-
ERWERBSPERSONEN AUF SUCHE N.ERW.-T	-	-	-	-	-	-	-	-	-	-	-	-	-	-	-	-
ERWERBSTAETIGE	-	-	-	-	-	-	-	-	-	-	-	-	-	-	-	-
TEILZEITERWERBSTAE	-	-	-	-	-	-	-	-	-	-	-	-	-	-	-	-
082 MASCHINENBAU HTL	-	-	-	-	-	-	-	-	-	-	-	-	-	-	-	-
785 BUFFETDAMEN	2	-	-	-	-	-	-	-	-	2	1	-	-	1	-	-
780 GASTWIRTE, HOTELIERS NICHTAKTIVE	1	-	-	-	-	-	-	-	-	1	-	-	-	1	-	-
ERWERBSPERSONEN AUF SUCHE N.ERW.-T	1	-	-	-	-	-	-	-	-	1	-	-	-	1	-	-
ERWERBSTAETIGE	1	-	-	-	-	-	-	-	-	1	-	-	-	1	-	-
TEILZEITERWERBSTAE	1	-	-	-	-	-	-	-	-	1	-	-	-	1	-	-
780 GASTWIRTE, HOTELIERS	1	-	-	-	-	-	-	-	-	1	-	-	-	1	-	-
950 BERGFUEHRER, FREMDENFUEHRER NICHTAKTIVE	1	-	-	-	-	-	-	-	-	1	1	-	-	-	-	-
ERWERBSPERSONEN AUF SUCHE N.ERW.-T	1	-	-	-	-	-	-	-	-	1	1	-	-	-	-	-
ERWERBSTAETIGE	1	-	-	-	-	-	-	-	-	1	1	-	-	-	-	-
TEILZEITERWERBSTAE	1	-	-	-	-	-	-	-	-	1	1	-	-	-	-	-
950 BERGFUEHRER, FREMDENFUEH	1	-	-	-	-	-	-	-	-	1	1	-	-	-	-	-
787 KELLNER, SERVIERTOECHTER	12	-	-	-	-	-	-	-	-	12	1	4	4	2	-	-
258 WEBER NICHTAKTIVE	1	-	-	-	-	-	-	-	-	1	-	-	-	1	-	-
ERWERBSPERSONEN AUF SUCHE N.ERW.-T	1	-	-	-	-	-	-	-	-	1	-	-	-	1	-	-
ERWERBSTAETIGE	1	-	-	-	-	-	-	-	-	1	-	-	-	1	-	-
TEILZEITERWERBSTAE	1	-	-	-	-	-	-	-	-	1	-	-	-	1	-	-
703 VERKAEUFER	1	-	-	-	-	-	-	-	-	1	-	-	-	1	-	-
429 METALLSCHLEIFER UND -POLIERER NICHTAKTIVE	1	-	-	-	-	-	-	-	-	1	-	-	-	1	-	-
ERWERBSPERSONEN AUF SUCHE N.ERW.-T	1	-	-	-	-	-	-	-	-	1	-	-	-	1	-	-
ERWERBSTAETIGE	1	-	-	-	-	-	-	-	-	1	-	-	-	1	-	-

Personen mit ursprünglich und später erlerntem Beruf nach ihrer gegenwärtigen Tätigkeit sowie nach Alter, Geschlecht und Heimat

3.27 Ursprünglich erlernter Beruf Später erlernter Beruf Gegenwärtige Tätigkeit	Im genzen	Männer							Frauen							
		Total	-24	25-39	40-49	50-59	60-64	65+	Total	-24	25-39	40-49	50-59	60-64	65+	
		1	2	3	4	5	6	7	8	9	10	11	12	13	14	15
LECHTENSTEINER																
TEILZEITERWERBSTAE	-	-	-	-	-	-	-	-	-	-	-	-	-	-	-	-
429 METALLSCHLEIFER UND -POL	1	-	-	-	-	-	-	-	1	-	-	-	1	-	-	-
522 ISOLIERSPENGLER NICHTAKTIVE ERWERBSPERSONEN AUF SUCHE N. ERW.-T ERWERBSTAETIGE TEILZEITERWERBSTAE	-	-	-	-	-	-	-	-	-	-	-	-	-	-	-	-
922 ISOLIERSPENGLER	-	-	-	-	-	-	-	-	-	-	-	-	-	-	-	-
654 LABORGEHILFEN, LABORISTEN (O MEDIZIN. UND PHOTOLABORGEHIL NICHTAKTIVE ERWERBSPERSONEN AUF SUCHE N. ERW.-T ERWERBSTAETIGE TEILZEITERWERBSTAE	1	-	-	-	-	-	-	-	1	1	-	-	-	-	-	-
654 LABORGEHILFEN, LABORISTE MEDIZIN. UND PHOTOLABORG	1	-	-	-	-	-	-	-	1	1	-	-	-	-	-	-
662 SONSTIGE BAUMASCHINENFUEHRER NICHTAKTIVE ERWERBSPERSONEN AUF SUCHE N. ERW.-T ERWERBSTAETIGE TEILZEITERWERBSTAE	-	-	-	-	-	-	-	-	-	-	-	-	-	-	-	-
662 SONSTIGE BAUMASCHINENFUE	-	-	-	-	-	-	-	-	-	-	-	-	-	-	-	-
680 KAUFMAENNISCHE ANGESTELLTE NICHTAKTIVE ERWERBSPERSONEN AUF SUCHE N. ERW.-T ERWERBSTAETIGE TEILZEITERWERBSTAE	-	-	-	-	-	-	-	-	-	-	-	-	-	-	-	-
670 UNTERNEHMER, DIREKTOREN SCHAEFTSFUEHRER (PRIVATW	-	-	-	-	-	-	-	-	-	-	-	-	-	-	-	-
682 SONST. BUEROPERSONAL (ANOELE NICHTAKTIVE ERWERBSPERSONEN AUF SUCHE N. ERW.-T ERWERBSTAETIGE TEILZEITERWERBSTAE	2 1 1 1 1	-	-	-	-	-	-	-	2 1 1 1 1	-	2 1 1 1 1	-	-	-	-	-
081 TIEFBAU HTL	-	-	-	-	-	-	-	-	-	-	-	-	-	-	-	-
082 MASCHINENBAU HTL	1	-	-	-	-	-	-	-	1	-	1	-	-	-	-	-
690 EDV-OPERATEURE NICHTAKTIVE ERWERBSPERSONEN AUF SUCHE N. ERW.-T ERWERBSTAETIGE TEILZEITERWERBSTAE	-	-	-	-	-	-	-	-	-	-	-	-	-	-	-	-
690 EDV-OPERATEURE	-	-	-	-	-	-	-	-	-	-	-	-	-	-	-	-
703 VERKAEUFER NICHTAKTIVE ERWERBSPERSONEN AUF SUCHE N. ERW.-T ERWERBSTAETIGE TEILZEITERWERBSTAE	2 1 1 1 1	-	-	-	-	-	-	-	2 1 1 1 1	-	1 1 1 1 1	-	-	-	-	1
703 VERKAEUFER	1	-	-	-	-	-	-	-	1	-	1	-	-	-	-	-
087 ELEKTROTECHNIK, ELEKTRON	-	-	-	-	-	-	-	-	-	-	-	-	-	-	-	-
733 LASTWAGENFUEHRER, CHAUFFEURE NICHTAKTIVE ERWERBSPERSONEN AUF SUCHE N. ERW.-T ERWERBSTAETIGE TEILZEITERWERBSTAE	-	-	-	-	-	-	-	-	-	-	-	-	-	-	-	-
733 LASTWAGENFUEHRER, CHAUFF	-	-	-	-	-	-	-	-	-	-	-	-	-	-	-	-
780 GASTWIRTE, HOTELIERS NICHTAKTIVE ERWERBSPERSONEN AUF SUCHE N. ERW.-T ERWERBSTAETIGE TEILZEITERWERBSTAE	3 1 3 3 3	-	-	-	-	-	-	-	3 1 3 3 3	-	1 1 1 1 1	2 2 2 2 2	-	-	-	-
714 UEBR. KAUFLEUTE UND GESC FUEHRER IN GROSS- U. DETA	1	-	-	-	-	-	-	-	1	-	-	1	-	-	-	-
780 GASTWIRTE, HOTELIERS	2	-	-	-	-	-	-	-	2	-	1	1	-	-	-	-
790 KOECHE NICHTAKTIVE ERWERBSPERSONEN AUF SUCHE N. ERW.-T ERWERBSTAETIGE TEILZEITERWERBSTAE	-	-	-	-	-	-	-	-	-	-	-	-	-	-	-	-
780 GASTWIRTE, HOTELIERS	-	-	-	-	-	-	-	-	-	-	-	-	-	-	-	-
796 HAUSANGESTELLTE NICHTAKTIVE ERWERBSPERSONEN AUF SUCHE N. ERW.-T ERWERBSTAETIGE TEILZEITERWERBSTAE	1 1 1 1 1	-	-	-	-	-	-	-	1 1 1 1 1	-	-	1 1 1 1 1	-	-	-	-
796 HAUSANGESTELLTE	1	-	-	-	-	-	-	-	1	-	-	1	-	-	-	-
802 HAUSWARTE, PORTIERS (OHNE HOTELPORTIERS) NICHTAKTIVE ERWERBSPERSONEN AUF SUCHE N. ERW.-T ERWERBSTAETIGE TEILZEITERWERBSTAE	1 1 1 1 1	-	-	-	-	-	-	-	1 1 1 1 1	-	-	1 1 1 1 1	-	-	-	-
802 HAUSWARTE, PORTIERS (OHNE HOTELPORTIERS)	1	-	-	-	-	-	-	-	1	-	-	1	-	-	-	-

Personen mit ursprünglich und später erlerntem Beruf nach ihrer gegenwärtigen Tätigkeit sowie nach Alter, Geschlecht und Heimat

3.27 Ursprünglich erlernter Beruf Später erlernter Beruf Gegenwärtige Tätigkeit	Im ganzten	Männer							Frauen						
		Total	-24	25-39	40-49	50-59	60-64	65+	Total	-24	25-39	40-49	50-59	60-64	65+
	1	2	3	4	5	6	7	8	9	10	11	12	13	14	15
LIECHTENSTEINER															
788 STEWARDS, PURSERS, HOSTE	1	-	-	-	-	-	-	-	1	-	1	-	-	-	-
070 ARCHITEKTUR NICHTAKTIVE	1	-	-	-	-	-	-	-	1	-	1	-	-	-	-
ERWERBSPERSONEN AUF SUCHE N.ERW.-T	1	-	-	-	-	-	-	-	1	-	1	-	-	-	-
ERWERBSTAETIGE TEILZEITERWERBSTAE	1	-	-	-	-	-	-	-	1	-	1	-	-	-	-
670 UNTERNEHMER, DIREKTOREN SCHAEFTSFUEHRER (PRIVATW)	1	-	-	-	-	-	-	-	1	-	1	-	-	-	-
790 KOECHE	27	20	2	13	3	1	1	-	7	1	2	2	1	-	-
126 ANDERE SCHULE FUER HOEHERE F ODER BERUFSAUSBILDUNG NICHTAKTIVE	1	1	-	-	-	1	-	-	-	-	-	-	-	-	-
ERWERBSPERSONEN AUF SUCHE N.ERW.-T	1	1	-	-	-	1	-	-	-	-	-	-	-	-	-
ERWERBSTAETIGE TEILZEITERWERBSTAE	1	1	-	-	-	1	-	-	-	-	-	-	-	-	-
957 HILFSARBEITER, TAGLOEHNE NAEHERE TAETIGKEITSANGAB	1	1	-	-	-	1	-	-	-	-	-	-	-	-	-
134 HANDELSCHULE MIT ANERKANNTE DIPLOM NICHTAKTIVE	-	-	-	-	-	-	-	-	-	-	-	-	-	-	-
ERWERBSPERSONEN AUF SUCHE N.ERW.-T	-	-	-	-	-	-	-	-	-	-	-	-	-	-	-
ERWERBSTAETIGE TEILZEITERWERBSTAE	-	-	-	-	-	-	-	-	-	-	-	-	-	-	-
670 UNTERNEHMER, DIREKTOREN SCHAEFTSFUEHRER (PRIVATW)	-	-	-	-	-	-	-	-	-	-	-	-	-	-	-
135 SONSTIGE HANDELSCHULE, VER- KEHRSSCHULE NICHTAKTIVE	3	2	1	-	1	-	-	-	1	-	-	1	-	-	-
ERWERBSPERSONEN AUF SUCHE N.ERW.-T	3	2	1	-	1	-	-	-	1	-	-	1	-	-	-
ERWERBSTAETIGE TEILZEITERWERBSTAE	3	2	1	-	1	-	-	-	1	-	-	1	-	-	-
670 UNTERNEHMER, DIREKTOREN SCHAEFTSFUEHRER (PRIVATW)	1	1	-	-	1	-	-	-	-	-	-	-	-	-	-
081 TIEFBAU HTL	-	-	-	-	-	-	-	-	-	-	-	-	-	-	-
083 MIKROTECHNIK, UHRENTCHN	1	-	-	-	-	-	-	-	1	-	-	1	-	-	-
790 KOECHE	1	1	1	-	-	-	-	-	-	-	-	-	-	-	-
141 HAUSWIRTSCHAFTLICHE SCHULE, BAEUERINNENSCHULE NICHTAKTIVE	1	-	-	-	-	-	-	-	1	-	1	-	-	-	-
ERWERBSPERSONEN AUF SUCHE N.ERW.-T	1	-	-	-	-	-	-	-	1	-	1	-	-	-	-
ERWERBSTAETIGE TEILZEITERWERBSTAE	1	-	-	-	-	-	-	-	1	-	1	-	-	-	-
150 LANDWIRTE, VIEHZUECHTER	1	-	-	-	-	-	-	-	1	-	1	-	-	-	-
212 KONDITOREN-CONFISEURE NICHTAKTIVE	1	1	-	1	-	-	-	-	-	-	-	-	-	-	-
ERWERBSPERSONEN AUF SUCHE N.ERW.-T	1	1	-	1	-	-	-	-	-	-	-	-	-	-	-
ERWERBSTAETIGE TEILZEITERWERBSTAE	1	1	-	1	-	-	-	-	-	-	-	-	-	-	-
709 HANDELSREISENDE UND VERT	-	-	-	-	-	-	-	-	-	-	-	-	-	-	-
780 GASTWIRTE, HOTELIERS	1	1	-	1	-	-	-	-	-	-	-	-	-	-	-
790 KOECHE	-	-	-	-	-	-	-	-	-	-	-	-	-	-	-
957 HILFSARBEITER, TAGLOEHNE NAEHERE TAETIGKEITSANGAB	-	-	-	-	-	-	-	-	-	-	-	-	-	-	-
300 SAEGER, HOLZZUSCHNEIDER NICHTAKTIVE	-	-	-	-	-	-	-	-	-	-	-	-	-	-	-
ERWERBSPERSONEN AUF SUCHE N.ERW.-T	-	-	-	-	-	-	-	-	-	-	-	-	-	-	-
ERWERBSTAETIGE TEILZEITERWERBSTAE	-	-	-	-	-	-	-	-	-	-	-	-	-	-	-
300 SAEGER, HOLZZUSCHNEIDER	-	-	-	-	-	-	-	-	-	-	-	-	-	-	-
425 DREHER NICHTAKTIVE	-	-	-	-	-	-	-	-	-	-	-	-	-	-	-
ERWERBSPERSONEN AUF SUCHE N.ERW.-T	-	-	-	-	-	-	-	-	-	-	-	-	-	-	-
ERWERBSTAETIGE TEILZEITERWERBSTAE	-	-	-	-	-	-	-	-	-	-	-	-	-	-	-
425 DREHER	-	-	-	-	-	-	-	-	-	-	-	-	-	-	-
434 SCHWEISSER NICHTAKTIVE	-	-	-	-	-	-	-	-	-	-	-	-	-	-	-
ERWERBSPERSONEN AUF SUCHE N.ERW.-T	-	-	-	-	-	-	-	-	-	-	-	-	-	-	-
ERWERBSTAETIGE TEILZEITERWERBSTAE	-	-	-	-	-	-	-	-	-	-	-	-	-	-	-
434 SCHWEISSER	-	-	-	-	-	-	-	-	-	-	-	-	-	-	-
446 MASCHINENSCHLOSSER NICHTAKTIVE	-	-	-	-	-	-	-	-	-	-	-	-	-	-	-
ERWERBSPERSONEN AUF SUCHE N.ERW.-T	-	-	-	-	-	-	-	-	-	-	-	-	-	-	-
ERWERBSTAETIGE TEILZEITERWERBSTAE	-	-	-	-	-	-	-	-	-	-	-	-	-	-	-
085 HEIZUNGS-, LUEFTUNGS-, K TECHNIK HTL	-	-	-	-	-	-	-	-	-	-	-	-	-	-	-
479 SONSTIGE MONTEURE NICHTAKTIVE	-	-	-	-	-	-	-	-	-	-	-	-	-	-	-
ERWERBSPERSONEN AUF SUCHE N.ERW.-T	-	-	-	-	-	-	-	-	-	-	-	-	-	-	-
ERWERBSTAETIGE TEILZEITERWERBSTAE	-	-	-	-	-	-	-	-	-	-	-	-	-	-	-

Personen mit ursprünglich und später erlerntem Beruf nach ihrer gegenwärtigen Tätigkeit sowie nach Alter, Geschlecht und Heimat

3.27 Ursprünglich erlernter Beruf Später erlernter Beruf Gegenwärtige Tätigkeit	Im gesamten	Männer							Frauen						
		Total	24	25-30	40-49	50-59	60-64	65+	Total	24	25-30	40-49	50-59	60-64	65+
	1	2	3	4	5	6	7	8	9	10	11	12	13	14	15
LIECHTENSTEINER															
790 KOCHE															
864 DIPLOMIERTE KRANKENSCHWESTER (DIPL. PFLEGER) NICHTAKTIVE	1	1		1											
ERWERBSPERSONEN AUF SUCHE N.ERW.-T	1	1		1											
ERWERBSTAETIGE	1	1		1											
TEILZEITERWERBSTAE															
086 REAKTORTECHNIK HTL	1	1		1											
915 UEBRIGE KUENSTLERISCHE UND VERWANDTE BERUFE NICHTAKTIVE															
ERWERBSPERSONEN AUF SUCHE N.ERW.-T															
ERWERBSTAETIGE															
TEILZEITERWERBSTAE															
915 UEBRIGE KUENSTLERISCHE U VERWANDTE BERUFE															
924 BERUFS- UND FACHSCHULLEHRER															
NICHTAKTIVE ERWERBSPERSONEN AUF SUCHE N.ERW.-T															
ERWERBSTAETIGE															
TEILZEITERWERBSTAE															
924 BERUFS- UND FACHSCHULLEN															
791 KUECHEN-, BUFFET- UND OF HILFSPERSONAL	5	1			1				4	1		2		1	
135 SONSTIGE HANDELSCHULE, VER- KEHRSSCHULE NICHTAKTIVE	1								1			1			
ERWERBSPERSONEN AUF SUCHE N.ERW.-T	1								1			1			
ERWERBSTAETIGE	1								1			1			
TEILZEITERWERBSTAE															
081 TIEFBAU HTL	1								1			1			
470 FERNSEH- UND RADIOELEKTRONIK ELEKTRIKER NICHTAKTIVE	1	1			1										
ERWERBSPERSONEN AUF SUCHE N.ERW.-T	1	1			1										
ERWERBSTAETIGE	1	1			1										
TEILZEITERWERBSTAE															
474 ELEKTROMONTEURE	1	1			1										
703 VERKAEUFER NICHTAKTIVE	2								2			1		1	
ERWERBSPERSONEN AUF SUCHE N.ERW.-T	2								2			1		1	
ERWERBSTAETIGE	2								2			1		1	
TEILZEITERWERBSTAE	1								1					1	
703 VERKAEUFER	1								1					1	
805 KLEIDERFAERBER, CHEMISCH	1								1			1			
760 SCHALTER-, BUERO- UND VERSAN BEAMTE DER PTT NICHTAKTIVE	1								1	1					
ERWERBSPERSONEN AUF SUCHE N.ERW.-T	1								1	1					
ERWERBSTAETIGE	1								1	1					
TEILZEITERWERBSTAE	1								1	1					
762 POSTBOTEN	1								1	1					
793 ZIMMERMAEDCHEN, KAMMERDI	1								1						1
787 KELLNER, SERVIERTOECHTER NICHTAKTIVE	1								1						1
ERWERBSPERSONEN AUF SUCHE N.ERW.-T	1								1						1
ERWERBSTAETIGE	1								1						1
TEILZEITERWERBSTAE															
795 HAUSHAELTERINNEN	2								2				1		1
780 GASTWIRTE, HOTELIERS NICHTAKTIVE	1								1						1
ERWERBSPERSONEN AUF SUCHE N.ERW.-T	1								1						1
ERWERBSTAETIGE	1								1						1
TEILZEITERWERBSTAE	1								1						1
780 GASTWIRTE, HOTELIERS	1								1						1
871 SONSTIGE KRANKENPFLEGE- UND HEILBEHANDLUNGSHELFER NICHTAKTIVE	1								1				1		
ERWERBSPERSONEN AUF SUCHE N.ERW.-T	1								1				1		
ERWERBSTAETIGE	1								1				1		
TEILZEITERWERBSTAE															
796 HAUSANGESTELLTE	16								16	4	7	1	1	1	2
134 HANDELSCHULE MIT ANERKANNT DIPLOM NICHTAKTIVE	1								1		1				
ERWERBSPERSONEN AUF SUCHE N.ERW.-T	1								1		1				
ERWERBSTAETIGE	1								1		1				
TEILZEITERWERBSTAE															
135 SONSTIGE HANDELSCHULE, VER- KEHRSSCHULE NICHTAKTIVE															
ERWERBSPERSONEN AUF SUCHE N.ERW.-T															
ERWERBSTAETIGE															
TEILZEITERWERBSTAE															
796 HAUSANGESTELLTE															

Personen mit ursprünglich und später erlerntem Beruf nach ihrer gegenwärtigen Tätigkeit sowie nach Alter, Geschlecht und Heimat

3.27	Im gesamten	Männer						Frauen							
		Total	—34	35—39	40—49	50—59	60—64	65+	Total	—34	35—39	40—49	50—59	60—64	65+
		1	2	3	4	5	6	7	8	9	10	11	12	13	14
LIECHTENSTEINER															
251 SPINNER	1														
NICHTAKTIVE	1								1						
ERWERBSPERSONEN	1								1						
AUF SUCHE N.ERW.-T	1								1						
ERWERBSTAETIGE	1								1						
TEILZEITERWERBSTAE	1								1						
264 UEBRIGE TEXTILARBEITER	1														
289 UEBRIGE TEXTILVERARBEITER	1														
NICHTAKTIVE	1								1						
ERWERBSPERSONEN	1								1						
AUF SUCHE N.ERW.-T	1								1						
ERWERBSTAETIGE	1								1						
TEILZEITERWERBSTAE	1								1						
150 LANDWIRTE, VIEHZUECHTER	1														1
089 DRUCKTECHNIK HTL	1														1
405 UEBRIGE BERUFE DER STEIN- ERDEN- UND GLASVERARBEITUNG															
NICHTAKTIVE															
ERWERBSPERSONEN															
AUF SUCHE N.ERW.-T															
ERWERBSTAETIGE															
TEILZEITERWERBSTAE															
405 UEBRIGE BERUFE DER STEIN- ERDEN- UND GLASVERARBEIT															
681 BUERGANGESTELLTE	1														
NICHTAKTIVE	1								1	1					
ERWERBSPERSONEN	1								1	1					
AUF SUCHE N.ERW.-T	1								1	1					
ERWERBSTAETIGE	1								1	1					
TEILZEITERWERBSTAE	1								1	1					
680 KAUFMAENNISCHE ANGESTELL	1														
682 SONST. BUEROPERSONAL (ANGELE NICHAKTIVE	4								4	1					
ERWERBSPERSONEN	3								4	1					
AUF SUCHE N.ERW.-T	1								3	1					
ERWERBSTAETIGE	3								4	1					
TEILZEITERWERBSTAE	2								3	1					
654 LABORGEHILFEN, LABORISTE MEDIZIN. UND PHOTOLABORO	1								2						
	1								1	1					
082 MASCHINENBAU HTL	2														
703 VERKAEUFER	3								2		1				
NICHTAKTIVE	2								3	1	2				
ERWERBSPERSONEN	1								2	1	1				
AUF SUCHE N.ERW.-T	1								1		1				
ERWERBSTAETIGE	1								1		1				
TEILZEITERWERBSTAE	1								1		1				
703 VERKAEUFER															
961 UEBRIGE ARBEITSKRAEFFTE M UNGENUEGENDER BERUFSANGA	1								1		1				
704 APOTHEKERHILFERINNEN	1														
NICHTAKTIVE	1								1			1			
ERWERBSPERSONEN	1								1						
AUF SUCHE N.ERW.-T	1								1						
ERWERBSTAETIGE	1								1						
TEILZEITERWERBSTAE	1								1						
780 GASTWIRTE, HOTELIERS	2								2						
NICHTAKTIVE	1								1		1				
ERWERBSPERSONEN	1								1						1
AUF SUCHE N.ERW.-T	1								1		1				
ERWERBSTAETIGE	1								1		1				
TEILZEITERWERBSTAE	1								1		1				
780 GASTWIRTE, HOTELIERS	1								1		1				
797 HAUSPFLEGERINNEN	1														
NICHTAKTIVE	1								1	1					
ERWERBSPERSONEN	1								1	1					
AUF SUCHE N.ERW.-T	1								1	1					
ERWERBSTAETIGE	1								1	1					
TEILZEITERWERBSTAE	1								1	1					
082 MASCHINENBAU HTL	1														
864 DIPLOMIERTE KRANKENSCHWESTER (DIPL. PFLEGER)	1								1		1				
NICHTAKTIVE	1								1						
ERWERBSPERSONEN	1								1		1				
AUF SUCHE N.ERW.-T	1								1						
ERWERBSTAETIGE	1								1						
TEILZEITERWERBSTAE	1								1						
866 SPITALGEHILFINNEN															
NICHTAKTIVE															
ERWERBSPERSONEN															
AUF SUCHE N.ERW.-T															
ERWERBSTAETIGE															
TEILZEITERWERBSTAE															
866 SPITALGEHILFINNEN															
HAUSPFLEGERINNEN	1														
796 HAUSANGESTELLTE	1								1		1				
NICHTAKTIVE	1								1						
ERWERBSPERSONEN	1								1						
AUF SUCHE N.ERW.-T	1								1						
ERWERBSTAETIGE	1								1						
TEILZEITERWERBSTAE	1								1						
150 LANDWIRTE, VIEHZUECHTER:	1										1				
KINDERMAEDCHEN	2								1		1				
680 KAUFMAENNISCHE ANGESTELLTE	1								2		1		1		
NICHTAKTIVE	1								1						
ERWERBSPERSONEN	1								1						
AUF SUCHE N.ERW.-T	1								1						
ERWERBSTAETIGE	1								1						
TEILZEITERWERBSTAE	1								1						

Personen mit ursprünglich und später erlerntem Beruf nach ihrer gegenwärtigen Tätigkeit sowie nach Alter, Geschlecht und Heimat

3.27 Ursprünglich erlernter Beruf Später erlernter Beruf Gegenwärtige Tätigkeit	Im ganzen	Männer							Frauen							
		Total	—24	25—39	40—49	50—59	60—64	65+	Total	—24	25—39	40—49	50—59	60—64	65+	
		1	2	3	4	5	6	7	8	9	10	11	12	13	14	15
LIECHTENSTEINER																
680 KAUFMAENNISCHE ANGESTELL	1	-	-	-	-	-	-	-	1	-	-	-	1	-	-	-
683 BUCHHALTER NICHTAKTIVE	1	-	-	-	-	-	-	-	1	-	1	-	-	-	-	-
ERWERBSPERSONEN AUF SUCHE N. ERW.-T	1	-	-	-	-	-	-	-	1	-	1	-	-	-	-	-
ERWERBSTAETIGE TEILZEITERWERBSTAE	1	-	-	-	-	-	-	-	1	-	1	-	-	-	-	-
083 MIKROTECHNIK, UHRENTECHN	1	-	-	-	-	-	-	-	1	-	1	-	-	-	-	-
933 SOZIALPAEDAGOGEN, ERZIEHER NICHTAKTIVE	-	-	-	-	-	-	-	-	-	-	-	-	-	-	-	-
ERWERBSPERSONEN AUF SUCHE N. ERW.-T	-	-	-	-	-	-	-	-	-	-	-	-	-	-	-	-
ERWERBSTAETIGE TEILZEITERWERBSTAE	-	-	-	-	-	-	-	-	-	-	-	-	-	-	-	-
925 SONDRSCHULLEHRER, HEILPA	-	-	-	-	-	-	-	-	-	-	-	-	-	-	-	-
800 KAMINFEGER	1	1	1	-	-	-	-	-	-	-	-	-	-	-	-	-
479 SONSTIGE MONTEURE NICHTAKTIVE	1	1	1	-	-	-	-	-	-	-	-	-	-	-	-	-
ERWERBSPERSONEN AUF SUCHE N. ERW.-T	1	1	1	-	-	-	-	-	-	-	-	-	-	-	-	-
ERWERBSTAETIGE TEILZEITERWERBSTAE	1	1	1	-	-	-	-	-	-	-	-	-	-	-	-	-
479 SONSTIGE MONTEURE	1	1	1	-	-	-	-	-	-	-	-	-	-	-	-	-
805 KLEIDERFAERBER, CHEMISCH	1	1	-	-	1	-	-	-	-	-	-	-	-	-	-	-
135 SONSTIGE HANDELSSCHULE, VER- KEHRSSCHULE NICHTAKTIVE	1	1	-	-	1	-	-	-	-	-	-	-	-	-	-	-
ERWERBSPERSONEN AUF SUCHE N. ERW.-T	1	1	-	-	1	-	-	-	-	-	-	-	-	-	-	-
ERWERBSTAETIGE TEILZEITERWERBSTAE	1	1	-	-	1	-	-	-	-	-	-	-	-	-	-	-
670 UNTERNEHMER, DIREKTOREN SCHAEFTSFUEHRER (PRIVATW)	1	1	-	-	1	-	-	-	-	-	-	-	-	-	-	-
806 GLAETTERINNEN, TEXTIL- PFLEGER (-INNEN)	1	-	-	-	-	-	-	-	1	-	1	-	-	-	-	-
405 UEBRIGE BERUFE DER STEIN-, ERDEN- UND GLASVERARBEITUNG NICHTAKTIVE	1	-	-	-	-	-	-	-	1	-	1	-	-	-	-	-
ERWERBSPERSONEN AUF SUCHE N. ERW.-T	-	-	-	-	-	-	-	-	-	-	-	-	-	-	-	-
ERWERBSTAETIGE TEILZEITERWERBSTAE	-	-	-	-	-	-	-	-	-	-	-	-	-	-	-	-
820 COIFFEURE	15	3	-	1	-	2	-	-	12	4	6	1	-	-	1	-
135 SONSTIGE HANDELSSCHULE, VER- KEHRSSCHULE NICHTAKTIVE	1	-	-	-	-	-	-	-	1	-	1	-	-	-	-	-
ERWERBSPERSONEN AUF SUCHE N. ERW.-T	1	-	-	-	-	-	-	-	1	-	1	-	-	-	-	-
ERWERBSTAETIGE TEILZEITERWERBSTAE	1	-	-	-	-	-	-	-	1	-	1	-	-	-	-	-
670 UNTERNEHMER, DIREKTOREN SCHAEFTSFUEHRER (PRIVATW)	-	-	-	-	-	-	-	-	-	-	-	-	-	-	-	-
081 TIEFBAU HTL	1	-	-	-	-	-	-	-	1	-	1	-	-	-	-	-
273 SCHNEIDER (O.N.A.)	1	-	-	-	-	-	-	-	1	-	-	1	-	-	-	-
NICHTAKTIVE	1	-	-	-	-	-	-	-	1	-	-	1	-	-	-	-
ERWERBSPERSONEN AUF SUCHE N. ERW.-T	-	-	-	-	-	-	-	-	-	-	-	-	-	-	-	-
ERWERBSTAETIGE TEILZEITERWERBSTAE	-	-	-	-	-	-	-	-	-	-	-	-	-	-	-	-
665 SONSTIGE TECHNISCHE FACH UND BERÄTER	-	-	-	-	-	-	-	-	-	-	-	-	-	-	-	-
405 UEBRIGE BERUFE DER STEIN-, ERDEN- UND GLASVERARBEITUNG NICHTAKTIVE	-	-	-	-	-	-	-	-	-	-	-	-	-	-	-	-
ERWERBSPERSONEN AUF SUCHE N. ERW.-T	-	-	-	-	-	-	-	-	-	-	-	-	-	-	-	-
ERWERBSTAETIGE TEILZEITERWERBSTAE	-	-	-	-	-	-	-	-	-	-	-	-	-	-	-	-
405 UEBRIGE BERUFE DER STEIN ERDEN- UND GLASVERARBEIT	-	-	-	-	-	-	-	-	-	-	-	-	-	-	-	-
430 SCHARFSCHLEIFER NICHTAKTIVE	1	1	-	-	-	1	-	-	-	-	-	-	-	-	-	-
ERWERBSPERSONEN AUF SUCHE N. ERW.-T	1	1	-	-	-	1	-	-	-	-	-	-	-	-	-	-
ERWERBSTAETIGE TEILZEITERWERBSTAE	1	1	-	-	-	1	-	-	-	-	-	-	-	-	-	-
802 HAUSWART, PORTIERS (OHNE HOTELPORTIERS)	1	1	-	-	-	1	-	-	-	-	-	-	-	-	-	-
454 SPENGLER (BAUSPENGLER) NICHTAKTIVE	-	-	-	-	-	-	-	-	-	-	-	-	-	-	-	-
ERWERBSPERSONEN AUF SUCHE N. ERW.-T	-	-	-	-	-	-	-	-	-	-	-	-	-	-	-	-
ERWERBSTAETIGE TEILZEITERWERBSTAE	-	-	-	-	-	-	-	-	-	-	-	-	-	-	-	-
454 SPENGLER (BAUSPENGLER)	-	-	-	-	-	-	-	-	-	-	-	-	-	-	-	-
653 LABORANTEN (OHNE MEDIZINISCH UND PHOTOLABORANTEN) NICHTAKTIVE	-	-	-	-	-	-	-	-	-	-	-	-	-	-	-	-
ERWERBSPERSONEN AUF SUCHE N. ERW.-T	-	-	-	-	-	-	-	-	-	-	-	-	-	-	-	-
ERWERBSTAETIGE TEILZEITERWERBSTAE	-	-	-	-	-	-	-	-	-	-	-	-	-	-	-	-
653 LABORANTEN (OHNE MEDIZIN UND PHOTOLABORANTEN)	-	-	-	-	-	-	-	-	-	-	-	-	-	-	-	-

Personen mit ursprünglich und später erlerntem Beruf nach ihrer gegenwärtigen Tätigkeit sowie nach Alter, Geschlecht und Heimat

3.27 Ursprünglich erlernter Beruf Später erlernter Beruf Gegenwärtige Tätigkeit	Im gesamten	Männer							Frauen						
		Total	24	25-30	40-49	50-59	60-64	65+	Total	24	25-30	40-49	50-59	60-64	65+
		1	2	3	4	5	6	7	8	9	10	11	12	13	14
LIECHTENSTEINER															
654 LABORGEHILFEN, LABORISTEN (O MEDIZIN UND PHOTOLABORGEHIL NICHTAKTIVE	2	-	-	-	-	-	-	-	-	2	1	1	-	-	-
ERWERBSPERSONEN	2	-	-	-	-	-	-	-	-	2	1	1	-	-	-
AUF SUCHE N. ERW.-T	-	-	-	-	-	-	-	-	-	-	-	-	-	-	-
ERWERBSTÄETIGE	2	-	-	-	-	-	-	-	-	2	1	1	-	-	-
TEILZEITERWERBSTAE	-	-	-	-	-	-	-	-	-	-	-	-	-	-	-
654 LABORGEHILFEN, LABORISTE MEDIZIN. UND PHOTOLABORO	2	-	-	-	-	-	-	-	-	2	1	1	-	-	-
656 MASCHINISTEN NICHTAKTIVE	-	-	-	-	-	-	-	-	-	-	-	-	-	-	-
ERWERBSPERSONEN	-	-	-	-	-	-	-	-	-	-	-	-	-	-	-
AUF SUCHE N. ERW.-T	-	-	-	-	-	-	-	-	-	-	-	-	-	-	-
ERWERBSTÄETIGE	-	-	-	-	-	-	-	-	-	-	-	-	-	-	-
TEILZEITERWERBSTAE	-	-	-	-	-	-	-	-	-	-	-	-	-	-	-
525 UEBRIGE BERUFE DES BAUO	-	-	-	-	-	-	-	-	-	-	-	-	-	-	-
680 KAUFMAENNISCHE ANGESTELLTE NICHTAKTIVE	1	-	-	-	-	-	-	-	-	1	-	1	-	-	-
ERWERBSPERSONEN	1	-	-	-	-	-	-	-	-	1	-	1	-	-	-
AUF SUCHE N. ERW.-T	-	-	-	-	-	-	-	-	-	-	-	-	-	-	-
ERWERBSTÄETIGE	-	-	-	-	-	-	-	-	-	-	-	-	-	-	-
TEILZEITERWERBSTAE	-	-	-	-	-	-	-	-	-	-	-	-	-	-	-
682 SONST. BUEROPERSONAL (ANGELE NICHTAKTIVE	5	1	-	-	-	1	-	-	-	4	2	2	-	-	-
ERWERBSPERSONEN	5	1	-	-	-	1	-	-	-	4	2	2	-	-	-
AUF SUCHE N. ERW.-T	-	-	-	-	-	-	-	-	-	-	-	-	-	-	-
ERWERBSTÄETIGE	5	1	-	-	-	1	-	-	-	4	2	2	-	-	-
TEILZEITERWERBSTAE	-	-	-	-	-	-	-	-	-	-	-	-	-	-	-
082 MASCHINENBAU HTL	3	1	-	-	-	1	-	-	-	2	1	1	-	-	-
083 MIKROTECHNIK, UHRENTCHN	1	-	-	-	-	-	-	-	-	1	-	1	-	-	-
820 COIFFEURE	1	-	-	-	-	-	-	-	-	1	1	-	-	-	-
703 VERKAEUFER NICHTAKTIVE	-	-	-	-	-	-	-	-	-	-	-	-	-	-	-
ERWERBSPERSONEN	-	-	-	-	-	-	-	-	-	-	-	-	-	-	-
AUF SUCHE N. ERW.-T	-	-	-	-	-	-	-	-	-	-	-	-	-	-	-
ERWERBSTÄETIGE	-	-	-	-	-	-	-	-	-	-	-	-	-	-	-
TEILZEITERWERBSTAE	-	-	-	-	-	-	-	-	-	-	-	-	-	-	-
703 VERKAEUFER	-	-	-	-	-	-	-	-	-	-	-	-	-	-	-
087 ELEKTROTECHNIK, ELEKTRON	-	-	-	-	-	-	-	-	-	-	-	-	-	-	-
780 GASTWIRTE, HOTELIERS NICHTAKTIVE	-	-	-	-	-	-	-	-	-	-	-	-	-	-	-
ERWERBSPERSONEN	-	-	-	-	-	-	-	-	-	-	-	-	-	-	-
AUF SUCHE N. ERW.-T	-	-	-	-	-	-	-	-	-	-	-	-	-	-	-
ERWERBSTÄETIGE	-	-	-	-	-	-	-	-	-	-	-	-	-	-	-
TEILZEITERWERBSTAE	-	-	-	-	-	-	-	-	-	-	-	-	-	-	-
780 GASTWIRTE, HOTELIERS	-	-	-	-	-	-	-	-	-	-	-	-	-	-	-
787 KELLNER, SERVIERTOECHTER NICHTAKTIVE	-	-	-	-	-	-	-	-	-	-	-	-	-	-	-
ERWERBSPERSONEN	-	-	-	-	-	-	-	-	-	-	-	-	-	-	-
AUF SUCHE N. ERW.-T	-	-	-	-	-	-	-	-	-	-	-	-	-	-	-
ERWERBSTÄETIGE	-	-	-	-	-	-	-	-	-	-	-	-	-	-	-
TEILZEITERWERBSTAE	-	-	-	-	-	-	-	-	-	-	-	-	-	-	-
087 ELEKTROTECHNIK, ELEKTRON	-	-	-	-	-	-	-	-	-	-	-	-	-	-	-
791 KUECHEN-, BUFFET- UND OFFICE HILFSPERSONAL	1	-	-	-	-	-	-	-	-	1	1	-	-	-	-
NICHTAKTIVE	-	-	-	-	-	-	-	-	-	-	-	-	-	-	-
ERWERBSPERSONEN	1	-	-	-	-	-	-	-	-	1	1	-	-	-	-
AUF SUCHE N. ERW.-T	-	-	-	-	-	-	-	-	-	-	-	-	-	-	-
ERWERBSTÄETIGE	1	-	-	-	-	-	-	-	-	1	1	-	-	-	-
TEILZEITERWERBSTAE	-	-	-	-	-	-	-	-	-	-	-	-	-	-	-
791 KUECHEN-, BUFFET- UND OF HILFSPERSONAL	1	-	-	-	-	-	-	-	-	1	1	-	-	-	-
821 KOSMETIKER (-INNEN) NICHTAKTIVE	1	-	-	-	-	-	-	-	-	1	-	-	-	-	1
ERWERBSPERSONEN	1	-	-	-	-	-	-	-	-	1	-	-	-	-	1
AUF SUCHE N. ERW.-T	-	-	-	-	-	-	-	-	-	-	-	-	-	-	-
ERWERBSTÄETIGE	-	-	-	-	-	-	-	-	-	-	-	-	-	-	-
TEILZEITERWERBSTAE	-	-	-	-	-	-	-	-	-	-	-	-	-	-	-
841 POLIZISTEN, POL.-ASSISTENTIN NICHTAKTIVE	1	1	-	1	-	-	-	-	-	-	-	-	-	-	-
ERWERBSPERSONEN	1	1	-	1	-	-	-	-	-	-	-	-	-	-	-
AUF SUCHE N. ERW.-T	-	-	-	-	-	-	-	-	-	-	-	-	-	-	-
ERWERBSTÄETIGE	1	1	-	1	-	-	-	-	-	-	-	-	-	-	-
TEILZEITERWERBSTAE	-	-	-	-	-	-	-	-	-	-	-	-	-	-	-
841 POLIZISTEN, POL.-ASSISTE	1	1	-	1	-	-	-	-	-	-	-	-	-	-	-
863 PSYCHIATRIEPFLEGER, -SCHWEST NICHTAKTIVE	1	-	-	-	-	-	-	-	-	1	-	1	-	-	-
ERWERBSPERSONEN	1	-	-	-	-	-	-	-	-	1	-	1	-	-	-
AUF SUCHE N. ERW.-T	-	-	-	-	-	-	-	-	-	-	-	-	-	-	-
ERWERBSTÄETIGE	1	-	-	-	-	-	-	-	-	1	-	1	-	-	-
TEILZEITERWERBSTAE	-	-	-	-	-	-	-	-	-	-	-	-	-	-	-
863 PSYCHIATRIEPFLEGER, -SCH	1	-	-	-	-	-	-	-	-	1	-	1	-	-	-
21 KOSMETIKER (-INNEN)	-	-	-	-	-	-	-	-	-	-	-	-	-	-	-
126 ANDERE SCHULE FUER HOEHERE F ODER BERUFGSAUSBILDUNG NICHTAKTIVE	-	-	-	-	-	-	-	-	-	-	-	-	-	-	-
ERWERBSPERSONEN	-	-	-	-	-	-	-	-	-	-	-	-	-	-	-
AUF SUCHE N. ERW.-T	-	-	-	-	-	-	-	-	-	-	-	-	-	-	-
ERWERBSTÄETIGE	-	-	-	-	-	-	-	-	-	-	-	-	-	-	-
TEILZEITERWERBSTAE	-	-	-	-	-	-	-	-	-	-	-	-	-	-	-
082 MASCHINENBAU HTL	-	-	-	-	-	-	-	-	-	-	-	-	-	-	-
710 TANKWARTE NICHTAKTIVE	-	-	-	-	-	-	-	-	-	-	-	-	-	-	-
ERWERBSPERSONEN	-	-	-	-	-	-	-	-	-	-	-	-	-	-	-
AUF SUCHE N. ERW.-T	-	-	-	-	-	-	-	-	-	-	-	-	-	-	-
ERWERBSTÄETIGE	-	-	-	-	-	-	-	-	-	-	-	-	-	-	-
TEILZEITERWERBSTAE	-	-	-	-	-	-	-	-	-	-	-	-	-	-	-

Personen mit ursprünglich und später erlerntem Beruf nach ihrer gegenwärtigen Tätigkeit sowie nach Alter, Geschlecht und Heimat

3.27 Ursprünglich erlernter Beruf Später erlernter Beruf Gegenwärtige Tätigkeit	Im ganzen	Männer							Frauen						
		Total	-30	35-39	40-49	50-59	60-64	65+	Total	-30	35-39	40-49	50-59	60-64	65+
		1	2	3	4	5	6	7	8	9	10	11	12	13	14
LIECHTENSTEINER															
780 GASTWIRTE, HOTELIERS															
787 KELLNER, SERVIERTOECHTER															
NICHTAKTIVE															
ERWERBSPERSONEN															
AUF SUCHE N. ERW.-T															
ERWERBSTÄETIGE															
TEILZEITERWERBSTAE															
087 ELEKTROTECHNIK, ELEKTRON															
820 COIFFEURE															
NICHTAKTIVE															
ERWERBSPERSONEN															
AUF SUCHE N. ERW.-T															
ERWERBSTÄETIGE															
TEILZEITERWERBSTAE															
914 MANNEQUINS, DRESSMEN															
NICHTAKTIVE															
ERWERBSPERSONEN															
AUF SUCHE N. ERW.-T															
ERWERBSTÄETIGE															
TEILZEITERWERBSTAE															
714 UEBR. KAUFLEUTE UND GESC FUEHRER IN GROSS- U. DETA															
841 POLIZISTEN, POL.-ASSISTE	1	1		1											
093 VERMESSUNGSTECHNIK HTL	1	1		1											
NICHTAKTIVE															
ERWERBSPERSONEN	1	1		1											
AUF SUCHE N. ERW.-T															
ERWERBSTÄETIGE	1	1		1											
TEILZEITERWERBSTAE															
611 VERMESSUNGSINGENIEURE HT	1	1		1											
859 MASSEURE	2	1		1					1		1				
780 GASTWIRTE, HOTELIERS															
NICHTAKTIVE															
ERWERBSPERSONEN															
AUF SUCHE N. ERW.-T															
ERWERBSTÄETIGE															
TEILZEITERWERBSTAE															
780 GASTWIRTE, HOTELIERS															
822 HAND- UND FUSSPFLÖGER	1								1		1				
NICHTAKTIVE															
ERWERBSPERSONEN	1								1		1				
AUF SUCHE N. ERW.-T															
ERWERBSTÄETIGE	1								1		1				
TEILZEITERWERBSTAE															
822 HAND- UND FUSSPFLÖGER															
859 MASSEURE	1								1		1				
823 UEBRIGE BERUFE DER KOERPERPF	1	1		1											
NICHTAKTIVE															
ERWERBSPERSONEN	1	1		1											
AUF SUCHE N. ERW.-T															
ERWERBSTÄETIGE	1	1		1											
TEILZEITERWERBSTAE															
823 UEBRIGE BERUFE DER KOERP															
859 MASSEURE	1	1		1											
860 HEBAMMEN															
135 SONSTIGE HANDELSCHULE, VER- KEHRSSCHULE															
NICHTAKTIVE															
ERWERBSPERSONEN															
AUF SUCHE N. ERW.-T															
ERWERBSTÄETIGE															
TEILZEITERWERBSTAE															
081 TIEFBAU HTL															
863 PSYCHIATRIEPFLÖGER, -SCH															
943 SOZIALFUERSORGER, SOZIALARBE															
NICHTAKTIVE															
ERWERBSPERSONEN															
AUF SUCHE N. ERW.-T															
ERWERBSTÄETIGE															
TEILZEITERWERBSTAE															
943 SOZIALFUERSORGER, SOZIAL															
864 DIPLOMIERTE KRANKENSCHWE (DIPL. PFLÖGER)	6								6		1	2	3		
172 FLORISTEN (BLUMENBINDER)	1								1			1			
NICHTAKTIVE															
ERWERBSPERSONEN															
AUF SUCHE N. ERW.-T															
ERWERBSTÄETIGE															
TEILZEITERWERBSTAE															
680 KAUFMAENNISCHE ANGESTELLTE															
NICHTAKTIVE															
ERWERBSPERSONEN															
AUF SUCHE N. ERW.-T															
ERWERBSTÄETIGE															
TEILZEITERWERBSTAE															
680 KAUFMAENNISCHE ANGESTELL															
682 SONST. BUEROPERSONAL (ANGELE)	1								1				1		
NICHTAKTIVE															
ERWERBSPERSONEN	1								1				1		
AUF SUCHE N. ERW.-T															
ERWERBSTÄETIGE	1								1				1		
TEILZEITERWERBSTAE															

Personen mit ursprünglich und später erlerntem Beruf nach ihrer gegenwärtigen Tätigkeit sowie nach Alter, Geschlecht und Heimat

3.27 Ursprünglich erlernter Beruf Später erlernter Beruf Gegenwärtige Tätigkeit	Im ganzen	Männer							Frauen								
		Total	—34	35—39	40—49	50—59	60—64	65+	Total	—34	35—39	40—49	50—59	60—64	65+		
		1	2	3	4	5	6	7	8	9	10	11	12	13	14	15	
LIECHTENSTEINER																	
082 MASCHINENBAU HTL	1									1							
765 TELEPHONISTEN NICHTAKTIVE ERWERBSPERSONEN AUF SUCHE N. ERW.-T ERWERBSTÄETIGE TEILZEITERWERBSTAE	— — — — — —	— — — — — —	— — — — — —	— — — — — —	— — — — — —	— — — — — —	— — — — — —	— — — — — —	— — — — — —	— — — — — —	— — — — — —	— — — — — —	— — — — — —	— — — — — —	— — — — — —	— — — — — —	— — — — — —
857 PHYSIOTHERAPEUTEN, ERGO- THERAPEUTEN NICHTAKTIVE ERWERBSPERSONEN AUF SUCHE N. ERW.-T ERWERBSTÄETIGE TEILZEITERWERBSTAE	1 — — — — — —	— — — — — — —	— — — — — — —	— — — — — — —	— — — — — — —	— — — — — — —	— — — — — — —	— — — — — — —	— — — — — — —	— — — — — — —	— — — — — — —	— — — — — — —	— — — — — — —	— — — — — — —	— — — — — — —	— — — — — — —	— — — — — — —
857 PHYSIOTHERAPEUTEN, ERGO- THERAPEUTEN	1									1							
859 MASSEURE NICHTAKTIVE ERWERBSPERSONEN AUF SUCHE N. ERW.-T ERWERBSTÄETIGE TEILZEITERWERBSTAE	— — — — — —	— — — — — —	— — — — — —	— — — — — —	— — — — — —	— — — — — —	— — — — — —	— — — — — —	— — — — — —	— — — — — —	— — — — — —	— — — — — —	— — — — — —	— — — — — —	— — — — — —	— — — — — —	— — — — — —
859 MASSEURE	—																
860 HEBAMMEN NICHTAKTIVE ERWERBSPERSONEN AUF SUCHE N. ERW.-T ERWERBSTÄETIGE TEILZEITERWERBSTAE	2 — — — — —	— — — — — —	— — — — — —	— — — — — —	— — — — — —	— — — — — —	— — — — — —	— — — — — —	— — — — — —	— — — — — —	— — — — — —	— — — — — —	— — — — — —	— — — — — —	— — — — — —	— — — — — —	— — — — — —
860 HEBAMMEN	1									1							
864 DIPLOMIERTE KRANKENSCHWE (DIPL. PFLEGER)	1									1							
928 TURN-, SPORTLEHRER NICHTAKTIVE ERWERBSPERSONEN AUF SUCHE N. ERW.-T ERWERBSTÄETIGE TEILZEITERWERBSTAE	— — — — — —	— — — — — —	— — — — — —	— — — — — —	— — — — — —	— — — — — —	— — — — — —	— — — — — —	— — — — — —	— — — — — —	— — — — — —	— — — — — —	— — — — — —	— — — — — —	— — — — — —	— — — — — —	— — — — — —
928 TURN-, SPORTLEHRER	—																
943 SOZIALFUERSORGER, SOZIALARBE NICHTAKTIVE ERWERBSPERSONEN AUF SUCHE N. ERW.-T ERWERBSTÄETIGE TEILZEITERWERBSTAE	1 — — — — —	— — — — — —	— — — — — —	— — — — — —	— — — — — —	— — — — — —	— — — — — —	— — — — — —	— — — — — —	— — — — — —	— — — — — —	— — — — — —	— — — — — —	— — — — — —	— — — — — —	— — — — — —	— — — — — —
943 SOZIALFUERSORGER, SOZIAL	1									1							
865 KRANKENPFLEGER (-INNEN) PRAKTISCHE KRANKENPFLEGE	—																
541 ZAHNTECHNIKER NICHTAKTIVE ERWERBSPERSONEN AUF SUCHE N. ERW.-T ERWERBSTÄETIGE TEILZEITERWERBSTAE	— — — — — —	— — — — — —	— — — — — —	— — — — — —	— — — — — —	— — — — — —	— — — — — —	— — — — — —	— — — — — —	— — — — — —	— — — — — —	— — — — — —	— — — — — —	— — — — — —	— — — — — —	— — — — — —	— — — — — —
790 KOECHE	—																
866 SPITALGEHILFINNEN	—																
135 SONSTIGE HANDELSCHULE, VER- KEHRSSCHULE NICHTAKTIVE ERWERBSPERSONEN AUF SUCHE N. ERW.-T ERWERBSTÄETIGE TEILZEITERWERBSTAE	— — — — — —	— — — — — —	— — — — — —	— — — — — —	— — — — — —	— — — — — —	— — — — — —	— — — — — —	— — — — — —	— — — — — —	— — — — — —	— — — — — —	— — — — — —	— — — — — —	— — — — — —	— — — — — —	— — — — — —
869 ARZT-, ZAHNARZTGEHILFINN	7									7	2	4		1			
135 SONSTIGE HANDELSCHULE, VER- KEHRSSCHULE NICHTAKTIVE ERWERBSPERSONEN AUF SUCHE N. ERW.-T ERWERBSTÄETIGE TEILZEITERWERBSTAE	— — — — — —	— — — — — —	— — — — — —	— — — — — —	— — — — — —	— — — — — —	— — — — — —	— — — — — —	— — — — — —	— — — — — —	— — — — — —	— — — — — —	— — — — — —	— — — — — —	— — — — — —	— — — — — —	— — — — — —
081 TIEFBAU HTL	—																
139 SCHULE FUER ARZTGEHILFINNEN MEDIZINISCHE LABORANTEN NICHTAKTIVE ERWERBSPERSONEN AUF SUCHE N. ERW.-T ERWERBSTÄETIGE	1 — — — — —	— — — — — —	— — — — — —	— — — — — —	— — — — — —	— — — — — —	— — — — — —	— — — — — —	— — — — — —	— — — — — —	— — — — — —	— — — — — —	— — — — — —	— — — — — —	— — — — — —	— — — — — —	— — — — — —
TEILZEITERWERBSTAE	—									—							
867 MEDIZINISCHE LABORANTEN UND -LABORISTEN	1									1							
541 ZAHNTECHNIKER NICHTAKTIVE ERWERBSPERSONEN AUF SUCHE N. ERW.-T ERWERBSTÄETIGE TEILZEITERWERBSTAE	— — — — — —	— — — — — —	— — — — — —	— — — — — —	— — — — — —	— — — — — —	— — — — — —	— — — — — —	— — — — — —	— — — — — —	— — — — — —	— — — — — —	— — — — — —	— — — — — —	— — — — — —	— — — — — —	— — — — — —
866 SPITALGEHILFINNEN	—																
653 LABORANTEN (OHNE MEDIZINISCH UND PHOTOLABORANTEN) NICHTAKTIVE ERWERBSPERSONEN AUF SUCHE N. ERW.-T ERWERBSTÄETIGE TEILZEITERWERBSTAE	1 — — — — —	— — — — — —	— — — — — —	— — — — — —	— — — — — —	— — — — — —	— — — — — —	— — — — — —	— — — — — —	— — — — — —	— — — — — —	— — — — — —	— — — — — —	— — — — — —	— — — — — —	— — — — — —	— — — — — —
TEILZEITERWERBSTAE	—									—							
869 ARZT-, ZAHNARZTGEHILFINN	1									1	1						

Personen mit ursprünglich und später erlerntem Beruf nach ihrer gegenwärtigen Tätigkeit sowie nach Alter, Geschlecht und Heimat

3.27 Ursprünglich erlernter Beruf Später erlernter Beruf Gegenwärtige Tätigkeit	Im gesamten	Männer							Frauen							
		Total	—24	25—39	40—49	50—59	60—64	65+	Total	—24	25—39	40—49	50—59	60—64	65+	
		1	2	3	4	5	6	7	8	9	10	11	12	13	14	15
LIECHTENSTEINER																
682 SONST. BUEROPERSONAL (ANGELE NICHTAKTIVE ERWERBSPERSONEN AUF SUCHE N. ERW.-T ERWERBSTAETIGE TEILZEITERWERBSTAE	3 3 3 3 3	-	-	-	-	-	-	-	3 3 3	1 1 1	2 2 2	-	-	-	-	-
082 MASCHINENBAU HTL 703 VERKAEUFER	2 1	-	-	-	-	-	-	-	2 1	1 -	1 1	-	-	-	-	-
780 GASTWIRTE, HOTELIERS NICHTAKTIVE ERWERBSPERSONEN AUF SUCHE N. ERW.-T ERWERBSTAETIGE TEILZEITERWERBSTAE	1 1 1 1 1	-	-	-	-	-	-	-	1 1 1 1	-	1 1 1	-	-	-	-	-
780 GASTWIRTE, HOTELIERS	1	-	-	-	-	-	-	-	1	-	1	-	-	-	-	-
787 KELLNER, SERVIERTOECHTER NICHTAKTIVE ERWERBSPERSONEN AUF SUCHE N. ERW.-T ERWERBSTAETIGE	- - - -	-	-	-	-	-	-	-	- - - -	-	-	-	-	-	-	-
TEILZEITERWERBSTAE	-	-	-	-	-	-	-	-	-	-	-	-	-	-	-	-
087 ELEKTROTECHNIK, ELEKTRON	-	-	-	-	-	-	-	-	-	-	-	-	-	-	-	-
789 BARPERSONAL NICHTAKTIVE ERWERBSPERSONEN AUF SUCHE N. ERW.-T ERWERBSTAETIGE TEILZEITERWERBSTAE	- - - - -	-	-	-	-	-	-	-	- - - - -	-	-	-	-	-	-	-
089 DRUCKTECHNIK HTL	-	-	-	-	-	-	-	-	-	-	-	-	-	-	-	-
821 KOSMETIKER (-INNEN) NICHTAKTIVE ERWERBSPERSONEN AUF SUCHE N. ERW.-T ERWERBSTAETIGE TEILZEITERWERBSTAE	1 1 1 1 1	-	-	-	-	-	-	-	1 1 1 1	-	-	-	-	1 1 1	-	-
703 VERKAEUFER	1	-	-	-	-	-	-	-	1	-	-	-	1	-	-	-
857 PHYSIOTHERAPEUTEN, ERGO- THERAPEUTEN NICHTAKTIVE ERWERBSPERSONEN AUF SUCHE N. ERW.-T ERWERBSTAETIGE TEILZEITERWERBSTAE	- - - - -	-	-	-	-	-	-	-	- - - - -	-	-	-	-	-	-	-
890 REDAKTOREN, JOURNALISTEN	-	-	-	-	-	-	-	-	-	-	-	-	-	-	-	-
682 SONST. BUEROPERSONAL (ANGELE NICHTAKTIVE ERWERBSPERSONEN AUF SUCHE N. ERW.-T ERWERBSTAETIGE TEILZEITERWERBSTAE	- - - - -	-	-	-	-	-	-	-	- - - - -	-	-	-	-	-	-	-
082 MASCHINENBAU HTL 705 BUCHHAENDLER, VERLAGSKAU	- -	-	-	-	-	-	-	-	- -	-	-	-	-	-	-	-
903 GRAPHIKER, ZEICHNER GRAP KUNSTLERISCHER RICHTUNG	5	-	-	-	-	-	-	-	5	-	2	2	-	-	1	-
123 SCHULE FUER SOZIALE ARBEIT NICHTAKTIVE ERWERBSPERSONEN AUF SUCHE N. ERW.-T ERWERBSTAETIGE TEILZEITERWERBSTAE	1 1 - - -	-	-	-	-	-	-	-	1 1 - - -	-	-	1 1	-	-	-	-
396 KERAMIK-, GLAS- UND PORZELLA MALER UND DEKORATEURE NICHTAKTIVE ERWERBSPERSONEN AUF SUCHE N. ERW.-T ERWERBSTAETIGE TEILZEITERWERBSTAE	1 1 - - -	-	-	-	-	-	-	-	1 1 - - -	-	-	1 1	-	-	-	-
457 MECHANIKER NICHTAKTIVE ERWERBSPERSONEN AUF SUCHE N. ERW.-T ERWERBSTAETIGE TEILZEITERWERBSTAE	- - - - -	-	-	-	-	-	-	-	- - - - -	-	-	-	-	-	-	-
457 MECHANIKER	-	-	-	-	-	-	-	-	-	-	-	-	-	-	-	-
703 VERKAEUFER NICHTAKTIVE ERWERBSPERSONEN AUF SUCHE N. ERW.-T ERWERBSTAETIGE TEILZEITERWERBSTAE	1 1 1 1 1	-	-	-	-	-	-	-	1 1 1 1	-	1 1 1	-	-	-	-	-
082 MASCHINENBAU HTL	1	-	-	-	-	-	-	-	1	-	1	-	-	-	-	-
780 GASTWIRTE, HOTELIERS NICHTAKTIVE ERWERBSPERSONEN AUF SUCHE N. ERW.-T ERWERBSTAETIGE TEILZEITERWERBSTAE	1 1 1 1 1	-	-	-	-	-	-	-	1 1 1 1	-	-	-	-	-	1 1 1	-
780 GASTWIRTE, HOTELIERS	1	-	-	-	-	-	-	-	1	-	-	-	-	-	1	-
900 KUNSTBILDHAUER NICHTAKTIVE ERWERBSPERSONEN AUF SUCHE N. ERW.-T ERWERBSTAETIGE TEILZEITERWERBSTAE	1 1 1 1 1	-	-	-	-	-	-	-	1 1 1 1	-	1 1 1	-	-	-	-	-
903 GRAPHIKER, ZEICHNER GRAP KUNSTLERISCHER RICHTUNG	1	-	-	-	-	-	-	-	1	-	1	-	-	-	-	-

Personen mit ursprünglich und später erlerntem Beruf nach ihrer gegenwärtigen Tätigkeit sowie nach Alter, Geschlecht und Heimat

3.27 Ursprünglich erlernter Beruf Später erlernter Beruf Gegenwärtige Tätigkeit	Im- genzen	Männer							Frauen							
		Total	-24	25-39	40-49	50-59	60-64	65+	Total	-24	25-39	40-49	50-59	60-64	65+	
		1	2	3	4	5	6	7	8	9	10	11	12	13	14	15
LIECHTENSTEINER																
905 DEKORATIONSGESTALTER (DEKORATEURE)	-	-	-	-	-	-	-	-	-	-	-	-	-	-	-	-
733 LASTWAGENFUEHRER, CHAUFFEURE NICHTAKTIVE ERWERBSPERSONEN	-	-	-	-	-	-	-	-	-	-	-	-	-	-	-	-
AUF SUCHE N. ERW.-T	-	-	-	-	-	-	-	-	-	-	-	-	-	-	-	-
ERWERBSTAETIGE	-	-	-	-	-	-	-	-	-	-	-	-	-	-	-	-
TEILZEITERWERBSTAE	-	-	-	-	-	-	-	-	-	-	-	-	-	-	-	-
733 LASTWAGENFUEHRER, CHAUFF	-	-	-	-	-	-	-	-	-	-	-	-	-	-	-	-
857 PHYSIOTHERAPEUTEN, ERGO- THERAPEUTEN NICHTAKTIVE ERWERBSPERSONEN	-	-	-	-	-	-	-	-	-	-	-	-	-	-	-	-
AUF SUCHE N. ERW.-T	-	-	-	-	-	-	-	-	-	-	-	-	-	-	-	-
ERWERBSTAETIGE	-	-	-	-	-	-	-	-	-	-	-	-	-	-	-	-
TEILZEITERWERBSTAE	-	-	-	-	-	-	-	-	-	-	-	-	-	-	-	-
082 MASCHINENBAU HTL	-	-	-	-	-	-	-	-	-	-	-	-	-	-	-	-
903 GRAPHIKER, ZEICHNER GRAPHISC KUNSTLERISCHER RICHTUNG NICHTAKTIVE ERWERBSPERSONEN	-	-	-	-	-	-	-	-	-	-	-	-	-	-	-	-
AUF SUCHE N. ERW.-T	-	-	-	-	-	-	-	-	-	-	-	-	-	-	-	-
ERWERBSTAETIGE	-	-	-	-	-	-	-	-	-	-	-	-	-	-	-	-
TEILZEITERWERBSTAE	-	-	-	-	-	-	-	-	-	-	-	-	-	-	-	-
680 KAUFMAENNISCHE ANGESTELL	-	-	-	-	-	-	-	-	-	-	-	-	-	-	-	-
906 PHOTOGRAPHEN, KAMERALEUT	-	-	-	-	-	-	-	-	-	-	-	-	-	-	-	-
405 UEBRIGE BERUFE DER STEIN-, ERDEN- UND GLASVERARBEITUNG NICHTAKTIVE ERWERBSPERSONEN	-	-	-	-	-	-	-	-	-	-	-	-	-	-	-	-
AUF SUCHE N. ERW.-T	-	-	-	-	-	-	-	-	-	-	-	-	-	-	-	-
ERWERBSTAETIGE	-	-	-	-	-	-	-	-	-	-	-	-	-	-	-	-
TEILZEITERWERBSTAE	-	-	-	-	-	-	-	-	-	-	-	-	-	-	-	-
405 UEBRIGE BERUFE DER STEIN ERDEN- UND GLASVERARBEIT	-	-	-	-	-	-	-	-	-	-	-	-	-	-	-	-
709 HANDELSREISENDE UND VERTRETE NICHTAKTIVE ERWERBSPERSONEN	-	-	-	-	-	-	-	-	-	-	-	-	-	-	-	-
AUF SUCHE N. ERW.-T	-	-	-	-	-	-	-	-	-	-	-	-	-	-	-	-
ERWERBSTAETIGE	-	-	-	-	-	-	-	-	-	-	-	-	-	-	-	-
TEILZEITERWERBSTAE	-	-	-	-	-	-	-	-	-	-	-	-	-	-	-	-
709 HANDELSREISENDE UND VERT	-	-	-	-	-	-	-	-	-	-	-	-	-	-	-	-
907 KOMPONISTEN, MUSIKER	1	1	-	-	-	-	-	1	-	-	-	-	-	-	-	-
434 SCHWEISSER NICHTAKTIVE ERWERBSPERSONEN	-	-	-	-	-	-	-	-	-	-	-	-	-	-	-	-
AUF SUCHE N. ERW.-T	-	-	-	-	-	-	-	-	-	-	-	-	-	-	-	-
ERWERBSTAETIGE	-	-	-	-	-	-	-	-	-	-	-	-	-	-	-	-
TEILZEITERWERBSTAE	-	-	-	-	-	-	-	-	-	-	-	-	-	-	-	-
405 UEBRIGE BERUFE DER STEIN ERDEN- UND GLASVERARBEIT	-	-	-	-	-	-	-	-	-	-	-	-	-	-	-	-
901 KUNSTMALER NICHTAKTIVE ERWERBSPERSONEN	1	1	-	-	-	-	1	-	-	-	-	-	-	-	-	-
AUF SUCHE N. ERW.-T	1	1	-	-	-	-	1	-	-	-	-	-	-	-	-	-
ERWERBSTAETIGE	1	1	-	-	-	-	1	-	-	-	-	-	-	-	-	-
TEILZEITERWERBSTAE	1	1	-	-	-	-	1	-	-	-	-	-	-	-	-	-
089 DRUCKTECHNIK HTL	1	1	-	-	-	-	1	-	-	-	-	-	-	-	-	-
910 SCHAUSPIELER	-	-	-	-	-	-	-	-	-	-	-	-	-	-	-	-
682 SONST. BUEROPERSONAL (ANGELE NICHTAKTIVE ERWERBSPERSONEN	-	-	-	-	-	-	-	-	-	-	-	-	-	-	-	-
AUF SUCHE N. ERW.-T	-	-	-	-	-	-	-	-	-	-	-	-	-	-	-	-
ERWERBSTAETIGE	-	-	-	-	-	-	-	-	-	-	-	-	-	-	-	-
TEILZEITERWERBSTAE	-	-	-	-	-	-	-	-	-	-	-	-	-	-	-	-
929 AUTOFAHRLEHRER	-	-	-	-	-	-	-	-	-	-	-	-	-	-	-	-
780 GASTWIRTE, HOTELIERS NICHTAKTIVE ERWERBSPERSONEN	-	-	-	-	-	-	-	-	-	-	-	-	-	-	-	-
AUF SUCHE N. ERW.-T	-	-	-	-	-	-	-	-	-	-	-	-	-	-	-	-
ERWERBSTAETIGE	-	-	-	-	-	-	-	-	-	-	-	-	-	-	-	-
TEILZEITERWERBSTAE	-	-	-	-	-	-	-	-	-	-	-	-	-	-	-	-
780 GASTWIRTE, HOTELIERS	-	-	-	-	-	-	-	-	-	-	-	-	-	-	-	-
932 KRIPPENLEITERINNEN, HORT	1	-	-	-	-	-	-	-	-	1	-	1	-	-	-	-
124 SCHULE FUER HEIMERZIEHUNG	-	-	-	-	-	-	-	-	-	-	-	-	-	-	-	-

Personen mit ursprünglich und später erlerntem Beruf nach ihrer gegenwärtigen Tätigkeit sowie nach Alter, Geschlecht und Heimat

3.27 Ursprünglich erlernter Beruf Später erlernter Beruf Gegenwärtige Tätigkeit	Im gesamten	Männer						Frauen								
		Total	—24	25—30	40—40	50—50	60—64	65+	Total	—24	25—30	40—40	50—50	60—64	65+	
		1	2	3	4	5	6	7	8	9	10	11	12	13	14	15
LIECHTENSTEINER																
NICHTAKTIVE	-	-	-	-	-	-	-	-	-	-	-	-	-	-	-	-
ERWERBSPERSONEN	-	-	-	-	-	-	-	-	-	-	-	-	-	-	-	-
AUF SUCHE N. ERW.-T	-	-	-	-	-	-	-	-	-	-	-	-	-	-	-	-
ERWERBSTAETIG	-	-	-	-	-	-	-	-	-	-	-	-	-	-	-	-
TEILZEITERWERBSTAE	-	-	-	-	-	-	-	-	-	-	-	-	-	-	-	-
933 SOZIALPAEDAGOGEN, ERZIEH	-	-	-	-	-	-	-	-	-	-	-	-	-	-	-	-
794 LINGEREN	-	-	-	-	-	-	-	-	-	-	-	-	-	-	-	-
NICHTAKTIVE	-	-	-	-	-	-	-	-	-	-	-	-	-	-	-	-
ERWERBSPERSONEN	-	-	-	-	-	-	-	-	-	-	-	-	-	-	-	-
AUF SUCHE N. ERW.-T	-	-	-	-	-	-	-	-	-	-	-	-	-	-	-	-
ERWERBSTAETIG	-	-	-	-	-	-	-	-	-	-	-	-	-	-	-	-
TEILZEITERWERBSTAE	-	-	-	-	-	-	-	-	-	-	-	-	-	-	-	-
794 LINGEREN	-	-	-	-	-	-	-	-	-	-	-	-	-	-	-	-
864 DIPLOMIERTE KRANKENSCHWESTER (DIPL. PFLEGER)	1	-	-	-	-	-	-	-	1	-	1	-	-	-	-	-
NICHTAKTIVE	1	-	-	-	-	-	-	-	1	-	1	-	-	-	-	-
ERWERBSPERSONEN	-	-	-	-	-	-	-	-	-	-	-	-	-	-	-	-
AUF SUCHE N. ERW.-T	-	-	-	-	-	-	-	-	-	-	-	-	-	-	-	-
ERWERBSTAETIG	-	-	-	-	-	-	-	-	-	-	-	-	-	-	-	-
TEILZEITERWERBSTAE	-	-	-	-	-	-	-	-	-	-	-	-	-	-	-	-
954 WARENKONTROLLEURE, -SORT	2	1	-	-	1	-	-	-	1	-	1	-	-	-	-	-
682 SONST. BUEROPERSONAL (ANGELE)	1	-	-	-	-	-	-	-	1	-	1	-	-	-	-	-
NICHTAKTIVE	1	-	-	-	-	-	-	-	1	-	1	-	-	-	-	-
ERWERBSPERSONEN	-	-	-	-	-	-	-	-	-	-	-	-	-	-	-	-
AUF SUCHE N. ERW.-T	-	-	-	-	-	-	-	-	-	-	-	-	-	-	-	-
ERWERBSTAETIG	-	-	-	-	-	-	-	-	-	-	-	-	-	-	-	-
TEILZEITERWERBSTAE	-	-	-	-	-	-	-	-	-	-	-	-	-	-	-	-
689 PROGRAMMIERER	1	1	-	-	1	-	-	-	-	-	-	-	-	-	-	-
NICHTAKTIVE	1	1	-	-	1	-	-	-	-	-	-	-	-	-	-	-
ERWERBSPERSONEN	-	-	-	-	-	-	-	-	-	-	-	-	-	-	-	-
AUF SUCHE N. ERW.-T	-	-	-	-	-	-	-	-	-	-	-	-	-	-	-	-
ERWERBSTAETIG	-	-	-	-	-	-	-	-	-	-	-	-	-	-	-	-
TEILZEITERWERBSTAE	-	-	-	-	-	-	-	-	-	-	-	-	-	-	-	-
089 DRUCKTECHNIK HTL	1	1	-	-	1	-	-	-	-	-	-	-	-	-	-	-
955 MATERIALVERWALTER, MAGAZ	-	-	-	-	-	-	-	-	-	-	-	-	-	-	-	-
682 SONST. BUEROPERSONAL (ANGELE)	-	-	-	-	-	-	-	-	-	-	-	-	-	-	-	-
NICHTAKTIVE	-	-	-	-	-	-	-	-	-	-	-	-	-	-	-	-
ERWERBSPERSONEN	-	-	-	-	-	-	-	-	-	-	-	-	-	-	-	-
AUF SUCHE N. ERW.-T	-	-	-	-	-	-	-	-	-	-	-	-	-	-	-	-
ERWERBSTAETIG	-	-	-	-	-	-	-	-	-	-	-	-	-	-	-	-
TEILZEITERWERBSTAE	-	-	-	-	-	-	-	-	-	-	-	-	-	-	-	-
082 MASCHINENBAU HTL	-	-	-	-	-	-	-	-	-	-	-	-	-	-	-	-
956 PACKER-ETIKETTIERER	1	-	-	-	-	-	-	-	1	-	1	-	-	-	-	-
135 SONSTIGE HANDELSCHULE, VER- KEHRSSCHULE	1	-	-	-	-	-	-	-	1	-	1	-	-	-	-	-
NICHTAKTIVE	-	-	-	-	-	-	-	-	-	-	-	-	-	-	-	-
ERWERBSPERSONEN	-	-	-	-	-	-	-	-	-	-	-	-	-	-	-	-
AUF SUCHE N. ERW.-T	-	-	-	-	-	-	-	-	-	-	-	-	-	-	-	-
ERWERBSTAETIG	-	-	-	-	-	-	-	-	-	-	-	-	-	-	-	-
TEILZEITERWERBSTAE	-	-	-	-	-	-	-	-	-	-	-	-	-	-	-	-
691 DATATYPISIN (-TYPISIN)	1	-	-	-	-	-	-	-	1	-	1	-	-	-	-	-

Personen mit ursprünglich und später erlerntem Beruf nach ihrer gegenwärtigen Tätigkeit sowie nach Alter, Geschlecht und Heimat

3.27 Ursprünglich erlernter Beruf Später erlernter Beruf Gegenwärtige Tätigkeit	Im gesamten	Männer							Frauen						
		Total	-24	25-39	40-49	50-59	60-64	65+	Total	-24	25-39	40-49	50-59	60-64	65+
	1	2	3	4	5	6	7	8	9	10	11	12	13	14	15
AUSLAENDER															
670 UNTERNEHMER, DIREKTOREN SCHAFTSFUEHRER (PRIVATW)	-	-	-	-	-	-	-	-	-	-	-	-	-	-	-
082 MASCHINENBAU HTL	1	1	-	-	-	-	-	1	-	-	-	-	-	-	-
NICHTAKTIVE	1	1	-	-	-	-	-	1	-	-	-	-	-	-	-
ERWERBSPERSONEN	-	-	-	-	-	-	-	-	-	-	-	-	-	-	-
AUF SUCHE N.ERW.-T	-	-	-	-	-	-	-	-	-	-	-	-	-	-	-
ERWERBSTAETIGE	-	-	-	-	-	-	-	-	-	-	-	-	-	-	-
TEILZEITERWERBSTAE	-	-	-	-	-	-	-	-	-	-	-	-	-	-	-
088 CHEMIE HTL	1	1	-	-	-	-	-	1	-	-	-	-	-	-	-
NICHTAKTIVE	1	1	-	-	-	-	-	1	-	-	-	-	-	-	-
ERWERBSPERSONEN	-	-	-	-	-	-	-	-	-	-	-	-	-	-	-
AUF SUCHE N.ERW.-T	-	-	-	-	-	-	-	-	-	-	-	-	-	-	-
ERWERBSTAETIGE	-	-	-	-	-	-	-	-	-	-	-	-	-	-	-
TEILZEITERWERBSTAE	-	-	-	-	-	-	-	-	-	-	-	-	-	-	-
620 CHEMIKER, CHEMIE-INGENIE	1	1	-	-	-	-	-	1	-	-	-	-	-	-	-
094 ANDERE TECHNIK UND O.N.A. HT	1	1	-	-	-	-	-	1	-	-	-	-	-	-	-
NICHTAKTIVE	1	1	-	-	-	-	-	1	-	-	-	-	-	-	-
ERWERBSPERSONEN	-	-	-	-	-	-	-	-	-	-	-	-	-	-	-
AUF SUCHE N.ERW.-T	-	-	-	-	-	-	-	-	-	-	-	-	-	-	-
ERWERBSTAETIGE	-	-	-	-	-	-	-	-	-	-	-	-	-	-	-
TEILZEITERWERBSTAE	-	-	-	-	-	-	-	-	-	-	-	-	-	-	-
141 HAUSWIRTSCHAFTLICHE SCHULE, BAEUERINNENSCHULE	1	-	-	-	-	-	-	-	1	-	-	1	-	-	-
NICHTAKTIVE	1	-	-	-	-	-	-	-	1	-	-	1	-	-	-
ERWERBSPERSONEN	-	-	-	-	-	-	-	-	-	-	-	-	-	-	-
AUF SUCHE N.ERW.-T	-	-	-	-	-	-	-	-	-	-	-	-	-	-	-
ERWERBSTAETIGE	-	-	-	-	-	-	-	-	-	-	-	-	-	-	-
TEILZEITERWERBSTAE	-	-	-	-	-	-	-	-	-	-	-	-	-	-	-
680 KAUFMAENNISCHE ANGESTELLTE	1	1	-	-	-	-	1	-	-	-	-	-	-	-	-
NICHTAKTIVE	1	1	-	-	-	-	1	-	-	-	-	-	-	-	-
ERWERBSPERSONEN	-	-	-	-	-	-	-	-	-	-	-	-	-	-	-
AUF SUCHE N.ERW.-T	-	-	-	-	-	-	-	-	-	-	-	-	-	-	-
ERWERBSTAETIGE	-	-	-	-	-	-	-	-	-	-	-	-	-	-	-
TEILZEITERWERBSTAE	-	-	-	-	-	-	-	-	-	-	-	-	-	-	-
088 CHEMIE HTL	1	1	-	-	-	1	-	-	-	-	-	-	-	-	-
724 STEUERBERATER, TREUHAENDLER UND SACHWALTER	-	-	-	-	-	-	-	-	-	-	-	-	-	-	-
NICHTAKTIVE	-	-	-	-	-	-	-	-	-	-	-	-	-	-	-
ERWERBSPERSONEN	-	-	-	-	-	-	-	-	-	-	-	-	-	-	-
AUF SUCHE N.ERW.-T	-	-	-	-	-	-	-	-	-	-	-	-	-	-	-
ERWERBSTAETIGE	-	-	-	-	-	-	-	-	-	-	-	-	-	-	-
TEILZEITERWERBSTAE	-	-	-	-	-	-	-	-	-	-	-	-	-	-	-
670 UNTERNEHMER, DIREKTOREN SCHAFTSFUEHRER (PRIVATW)	-	-	-	-	-	-	-	-	-	-	-	-	-	-	-
886 SYSTEMANALYTIKER (INFORMATIK EDV-ANALYTIKER	1	1	-	-	-	1	-	-	-	-	-	-	-	-	-
NICHTAKTIVE	1	1	-	-	-	1	-	-	-	-	-	-	-	-	-
ERWERBSPERSONEN	-	-	-	-	-	-	-	-	-	-	-	-	-	-	-
AUF SUCHE N.ERW.-T	-	-	-	-	-	-	-	-	-	-	-	-	-	-	-
ERWERBSTAETIGE	-	-	-	-	-	-	-	-	-	-	-	-	-	-	-
TEILZEITERWERBSTAE	-	-	-	-	-	-	-	-	-	-	-	-	-	-	-
086 REAKTORTECHNIK HTL	1	1	-	-	-	1	-	-	-	-	-	-	-	-	-
035 RECHT	3	3	-	-	2	-	-	1	-	-	-	-	-	-	-
028 KUNSTGESCHICHTE, MUSIKWISSEN	1	1	-	-	-	-	-	1	-	-	-	-	-	-	-
NICHTAKTIVE	1	1	-	-	-	-	-	1	-	-	-	-	-	-	-
ERWERBSPERSONEN	-	-	-	-	-	-	-	-	-	-	-	-	-	-	-
AUF SUCHE N.ERW.-T	-	-	-	-	-	-	-	-	-	-	-	-	-	-	-
ERWERBSTAETIGE	-	-	-	-	-	-	-	-	-	-	-	-	-	-	-
TEILZEITERWERBSTAE	-	-	-	-	-	-	-	-	-	-	-	-	-	-	-
034 WIRTSCHAFTSWISSENSCHAFTEN	1	1	-	-	1	-	-	-	-	-	-	-	-	-	-
NICHTAKTIVE	1	1	-	-	1	-	-	-	-	-	-	-	-	-	-
ERWERBSPERSONEN	-	-	-	-	-	-	-	-	-	-	-	-	-	-	-
AUF SUCHE N.ERW.-T	-	-	-	-	-	-	-	-	-	-	-	-	-	-	-
ERWERBSTAETIGE	-	-	-	-	-	-	-	-	-	-	-	-	-	-	-
TEILZEITERWERBSTAE	-	-	-	-	-	-	-	-	-	-	-	-	-	-	-
830 RICHTER, STAATSANWAELTE	1	1	-	-	1	-	-	-	-	-	-	-	-	-	-
832 RECHTSANWAELTE	-	-	-	-	-	-	-	-	-	-	-	-	-	-	-
680 KAUFMAENNISCHE ANGESTELLTE	1	1	-	-	1	-	-	-	-	-	-	-	-	-	-
NICHTAKTIVE	1	1	-	-	1	-	-	-	-	-	-	-	-	-	-
ERWERBSPERSONEN	-	-	-	-	-	-	-	-	-	-	-	-	-	-	-
AUF SUCHE N.ERW.-T	-	-	-	-	-	-	-	-	-	-	-	-	-	-	-
ERWERBSTAETIGE	-	-	-	-	-	-	-	-	-	-	-	-	-	-	-
TEILZEITERWERBSTAE	-	-	-	-	-	-	-	-	-	-	-	-	-	-	-
670 UNTERNEHMER, DIREKTOREN SCHAFTSFUEHRER (PRIVATW)	1	1	-	-	1	-	-	-	-	-	-	-	-	-	-
050 MATHEMATIK	1	1	-	1	-	-	-	-	-	-	-	-	-	-	-
011 MITTELSCHULLEHRER SPRACHLICH HISTOR. RICHTUNG UND O.N.A.	1	1	-	1	-	-	-	-	-	-	-	-	-	-	-
NICHTAKTIVE	-	-	-	1	-	-	-	-	-	-	-	-	-	-	-
ERWERBSPERSONEN	-	-	-	-	-	-	-	-	-	-	-	-	-	-	-
AUF SUCHE N.ERW.-T	-	-	-	-	-	-	-	-	-	-	-	-	-	-	-
ERWERBSTAETIGE	-	-	-	-	-	-	-	-	-	-	-	-	-	-	-
TEILZEITERWERBSTAE	-	-	-	-	-	-	-	-	-	-	-	-	-	-	-
921 MITTELSCHULLEHRER	1	1	-	1	-	-	-	-	-	-	-	-	-	-	-
660 BAUFUEHRER	-	-	-	-	-	-	-	-	-	-	-	-	-	-	-
NICHTAKTIVE	-	-	-	-	-	-	-	-	-	-	-	-	-	-	-
ERWERBSPERSONEN	-	-	-	-	-	-	-	-	-	-	-	-	-	-	-
AUF SUCHE N.ERW.-T	-	-	-	-	-	-	-	-	-	-	-	-	-	-	-
ERWERBSTAETIGE	-	-	-	-	-	-	-	-	-	-	-	-	-	-	-
TEILZEITERWERBSTAE	-	-	-	-	-	-	-	-	-	-	-	-	-	-	-
680 KAUFMAENNISCHE ANGESTELL	-	-	-	-	-	-	-	-	-	-	-	-	-	-	-
051 PHYSIK, ASTRONOMIE	3	3	-	2	-	-	-	1	-	-	-	-	-	-	-
050 MATHEMATIK	1	1	-	1	-	-	-	-	-	-	-	-	-	-	-
NICHTAKTIVE	-	-	-	1	-	-	-	-	-	-	-	-	-	-	-
ERWERBSPERSONEN	-	-	-	-	-	-	-	-	-	-	-	-	-	-	-
AUF SUCHE N.ERW.-T	-	-	-	-	-	-	-	-	-	-	-	-	-	-	-
ERWERBSTAETIGE	-	-	-	-	-	-	-	-	-	-	-	-	-	-	-
TEILZEITERWERBSTAE	-	-	-	-	-	-	-	-	-	-	-	-	-	-	-

Personen mit ursprünglich und später erlerntem Beruf nach ihrer gegenwärtigen Tätigkeit sowie nach Alter, Geschlecht und Heimat

3.27 Ursprünglich erlernter Beruf Später erlernter Beruf Gegenwärtige Tätigkeit	Im gesamten	Männer							Frauen								
		Total	-24	25-29	30-39	40-49	50-59	60-64	65+	Total	-24	25-29	30-39	40-49	50-59	60-64	65+
		1	2	3	4	5	6	7	8	9	10	11	12	13	14	15	
AUSLAENDER																	
670 UNTERNEHMER, DIREKTOREN SCHAEFTSFUEHRER (PRIVAT)	1	1	-	1	-	-	-	-	-	-	-	-	-	-	-	-	-
074 CHEMIEINGENIEURWESEN NICHTAKTIVE ERWERBSPERSONEN AUF SUCHE N. ERW.-T ERWERBSTAETIGE TEILZEITERWERBSTAE	1 1 1 1 1 1	1 1 1 1 1 1	- - - - - -	1 1 1 1 1 1	- - - - - -	- - - - - -	- - - - - -	- - - - - -	- - - - - -	- - - - - -	- - - - - -	- - - - - -	- - - - - -	- - - - - -	- - - - - -	- - - - - -	- - - - - -
670 UNTERNEHMER, DIREKTOREN SCHAEFTSFUEHRER (PRIVAT)	1	1	-	1	-	-	-	-	-	-	-	-	-	-	-	-	-
078 AND. INGENIEURWISSENSCH. OD. O. NICHTAKTIVE ERWERBSPERSONEN AUF SUCHE N. ERW.-T ERWERBSTAETIGE TEILZEITERWERBSTAE	1 1 1 1 1 1	1 1 1 1 1 1	- - - - - -	- - - - - -	- - - - - -	1 1 1 1 1 1	- - - - - -	- - - - - -	1 1 1 1 1 1	- - - - - -	- - - - - -	- - - - - -	- - - - - -	- - - - - -	- - - - - -	- - - - - -	- - - - - -
609 UEBRIGE INGENIEURE	1	1	-	-	-	-	-	-	1	-	-	-	-	-	-	-	-
056 PHIL. II (O.N.A.)	2	2	-	-	1	-	-	1	-	-	-	-	-	-	-	-	-
074 CHEMIEINGENIEURWESEN NICHTAKTIVE ERWERBSPERSONEN AUF SUCHE N. ERW.-T ERWERBSTAETIGE TEILZEITERWERBSTAE	1 1 1 1 1 1	1 1 1 1 1 1	- - - - - -	- - - - - -	- - - - - -	- - - - - -	- - - - - -	1 1 1 1 1 1	- - - - - -	- - - - - -	- - - - - -	- - - - - -	- - - - - -	- - - - - -	- - - - - -	- - - - - -	- - - - - -
670 UNTERNEHMER, DIREKTOREN SCHAEFTSFUEHRER (PRIVAT)	1	1	-	-	-	-	-	1	-	-	-	-	-	-	-	-	-
078 AND. INGENIEURWISSENSCH. OD. O. NICHTAKTIVE ERWERBSPERSONEN AUF SUCHE N. ERW.-T ERWERBSTAETIGE TEILZEITERWERBSTAE	1 1 1 1 1 1	1 1 1 1 1 1	- - - - - -	- - - - - -	1 1 1 1 1 1	- - - - - -	- - - - - -	- - - - - -	- - - - - -	- - - - - -	- - - - - -	- - - - - -	- - - - - -	- - - - - -	- - - - - -	- - - - - -	- - - - - -
609 UEBRIGE INGENIEURE	1	1	-	-	1	-	-	-	-	-	-	-	-	-	-	-	-
060 HUMANMEDIZIN	1	1	-	-	-	-	-	1	-	-	-	-	-	-	-	-	-
120 HOEHERE WIRTSCHAFTS- UND VER- TUNGSSCHULE HWV NICHTAKTIVE ERWERBSPERSONEN AUF SUCHE N. ERW.-T ERWERBSTAETIGE TEILZEITERWERBSTAE	1 1 1 1 1 1	1 1 1 1 1 1	- - - - - -	- - - - - -	- - - - - -	- - - - - -	- - - - - -	1 1 1 1 1 1	- - - - - -	- - - - - -	- - - - - -	- - - - - -	- - - - - -	- - - - - -	- - - - - -	- - - - - -	- - - - - -
709 HANDELSREISENDE UND VERT	1	1	-	-	-	-	-	1	-	-	-	-	-	-	-	-	-
061 ZAHNMEDIZIN	1	1	-	-	-	-	-	1	-	-	-	-	-	-	-	-	-
898 UEBRIGE WISSENSCHAFTLICHE UN- VERWANDTE BERUFE NICHTAKTIVE ERWERBSPERSONEN AUF SUCHE N. ERW.-T ERWERBSTAETIGE TEILZEITERWERBSTAE	1 1 1 1 1 1	1 1 1 1 1 1	- - - - - -	- - - - - -	- - - - - -	1 1 1 1 1 1	- - - - - -	- - - - - -	- - - - - -	- - - - - -	- - - - - -	- - - - - -	- - - - - -	- - - - - -	- - - - - -	- - - - - -	- - - - - -
898 UEBRIGE WISSENSCHAFTLICH VERWANDTE BERUFE	1	1	-	-	-	-	-	1	-	-	-	-	-	-	-	-	-
063 PHARMAZIE	-	-	-	-	-	-	-	-	-	-	-	-	-	-	-	-	-
052 CHEMIE NICHTAKTIVE ERWERBSPERSONEN AUF SUCHE N. ERW.-T ERWERBSTAETIGE TEILZEITERWERBSTAE	- - - - - -	- - - - - -	- - - - - -	- - - - - -	- - - - - -	- - - - - -	- - - - - -	- - - - - -	- - - - - -	- - - - - -	- - - - - -	- - - - - -	- - - - - -	- - - - - -	- - - - - -	- - - - - -	- - - - - -
880 CHEMIKER (AKADENIKER)	-	-	-	-	-	-	-	-	-	-	-	-	-	-	-	-	-
071 BAUINGENIEURWESEN	2	2	-	2	-	-	-	-	-	-	-	-	-	-	-	-	-
034 WIRTSCHAFTSWISSENSCHAFTEN NICHTAKTIVE ERWERBSPERSONEN AUF SUCHE N. ERW.-T ERWERBSTAETIGE TEILZEITERWERBSTAE	1 1 1 1 1 1	1 1 1 1 1 1	- - - - - -	1 1 1 1 1 1	- - - - - -	- - - - - -	- - - - - -	- - - - - -	- - - - - -	- - - - - -	- - - - - -	- - - - - -	- - - - - -	- - - - - -	- - - - - -	- - - - - -	- - - - - -
670 UNTERNEHMER, DIREKTOREN SCHAEFTSFUEHRER (PRIVAT)	1	1	-	1	-	-	-	-	-	-	-	-	-	-	-	-	-
070 ARCHITEKTUR NICHTAKTIVE ERWERBSPERSONEN AUF SUCHE N. ERW.-T ERWERBSTAETIGE TEILZEITERWERBSTAE	1 1 1 1 1 1	1 1 1 1 1 1	- - - - - -	1 1 1 1 1 1	- - - - - -	- - - - - -	- - - - - -	- - - - - -	- - - - - -	- - - - - -	- - - - - -	- - - - - -	- - - - - -	- - - - - -	- - - - - -	- - - - - -	- - - - - -
600 ARCHITEKTEN	1	1	-	1	-	-	-	-	-	-	-	-	-	-	-	-	-
072 MASCHINENINGENIEURWESEN	1	1	-	1	-	-	-	-	-	-	-	-	-	-	-	-	-
886 SYSTEMANALYTIKER (INFORMATIK EDV-ANALYTIKER NICHTAKTIVE ERWERBSPERSONEN AUF SUCHE N. ERW.-T ERWERBSTAETIGE TEILZEITERWERBSTAE	1 1 1 1 1 1 1	1 1 1 1 1 1 1	- - - - - - -	1 1 1 1 1 1 1	- - - - - - -	- - - - - - -	- - - - - - -	- - - - - - -	- - - - - - -	- - - - - - -	- - - - - - -	- - - - - - -	- - - - - - -	- - - - - - -	- - - - - - -	- - - - - - -	- - - - - - -
086 REAKTORTECHNIK HTL	1	1	-	1	-	-	-	-	-	-	-	-	-	-	-	-	-
073 ELEKTROINGENIEURWESEN	3	3	-	3	-	-	-	-	-	-	-	-	-	-	-	-	-
034 WIRTSCHAFTSWISSENSCHAFTEN NICHTAKTIVE ERWERBSPERSONEN AUF SUCHE N. ERW.-T ERWERBSTAETIGE TEILZEITERWERBSTAE	1 1 1 1 1 1	1 1 1 1 1 1	- - - - - -	1 1 1 1 1 1	- - - - - -	- - - - - -	- - - - - -	- - - - - -	- - - - - -	- - - - - -	- - - - - -	- - - - - -	- - - - - -	- - - - - -	- - - - - -	- - - - - -	- - - - - -
651 TECHNISCHE BETRIEBSLEITE	1	1	-	1	-	-	-	-	-	-	-	-	-	-	-	-	-

Personen mit ursprünglich und später erlerntem Beruf nach ihrer gegenwärtigen Tätigkeit sowie nach Alter, Geschlecht und Heimat

3.27 Ursprünglich erlernter Beruf Später erlernter Beruf Gegenwärtige Tätigkeit	Im ganzen	Männer							Frauen								
		Total	-24	25-29	30-39	40-49	50-59	60-64	65+	Total	-24	25-29	30-39	40-49	50-59	60-64	65+
		1	2	3	4	5	6	7	8	9	10	11	12	13	14	15	
AUSLAENDER																	
078 AND.INGENIEURWISSENSCH.OD.O. NICHTAKTIVE ERWERBSPERSONEN	1	1	-	-	1	-	-	-	-	-	-	-	-	-	-	-	
AUF SUCHE N.ERW.-T ERWERBSTAETIGE TEILZEITERWERBSTAE	1	1	-	-	1	-	-	-	-	-	-	-	-	-	-	-	
604 BETRIEBSINGENIEURE	1	1	-	-	1	-	-	-	-	-	-	-	-	-	-	-	
886 SYSTEMANALYTIKER (INFORMATIK EDV-ANALYTIKER NICHTAKTIVE ERWERBSPERSONEN	1	1	-	-	1	-	-	-	-	-	-	-	-	-	-	-	
AUF SUCHE N.ERW.-T ERWERBSTAETIGE TEILZEITERWERBSTAE	1	1	-	-	1	-	-	-	-	-	-	-	-	-	-	-	
086 REAKTORTECHNIK HTL	1	1	-	-	1	-	-	-	-	-	-	-	-	-	-	-	
074 CHEMIEINGENIEURWESEN	1	-	-	-	-	-	-	-	-	1	-	1	-	-	-	-	
034 WIRTSCHAFTSWISSENSCHAFTEN NICHTAKTIVE ERWERBSPERSONEN	-	-	-	-	-	-	-	-	-	-	-	-	-	-	-	-	
AUF SUCHE N.ERW.-T ERWERBSTAETIGE TEILZEITERWERBSTAE	-	-	-	-	-	-	-	-	-	-	-	-	-	-	-	-	
722 WERBEFACHLEUTE	-	-	-	-	-	-	-	-	-	-	-	-	-	-	-	-	
041 MITTELSCHULEHRER EXAKT- UND NATURWISSENSCHAFTL.RICHTUNG NICHTAKTIVE ERWERBSPERSONEN	1	-	-	-	-	-	-	-	-	1	-	1	-	-	-	-	
AUF SUCHE N.ERW.-T ERWERBSTAETIGE TEILZEITERWERBSTAE	1	-	-	-	-	-	-	-	-	1	-	1	-	-	-	-	
921 MITTELSCHULEHRER	1	-	-	-	-	-	-	-	-	1	-	1	-	-	-	-	
076 AGRARWIRTSCHAFT	1	1	-	-	1	-	-	-	-	-	-	-	-	-	-	-	
074 CHEMIEINGENIEURWESEN NICHTAKTIVE ERWERBSPERSONEN	1	1	-	-	1	-	-	-	-	-	-	-	-	-	-	-	
AUF SUCHE N.ERW.-T ERWERBSTAETIGE TEILZEITERWERBSTAE	1	1	-	-	1	-	-	-	-	-	-	-	-	-	-	-	
081 TIEFBAU HTL	1	1	-	-	1	-	-	-	-	-	-	-	-	-	-	-	
078 AND.INGENIEURWISSENSCH.O	2	2	-	-	1	-	-	1	-	-	-	-	-	-	-	-	
071 BAUINGENIEURWESEN NICHTAKTIVE ERWERBSPERSONEN	1	1	-	-	-	-	-	1	-	-	-	-	-	-	-	-	
AUF SUCHE N.ERW.-T ERWERBSTAETIGE TEILZEITERWERBSTAE	1	1	-	-	-	-	-	1	-	-	-	-	-	-	-	-	
602 BAUINGENIEURE	1	1	-	-	-	-	1	-	-	-	-	-	-	-	-	-	
120 HOEHERE WIRTSCHAFTS- UND VER TUNGSSCHULE HWV NICHTAKTIVE ERWERBSPERSONEN	1	1	-	-	1	-	-	-	-	-	-	-	-	-	-	-	
AUF SUCHE N.ERW.-T ERWERBSTAETIGE TEILZEITERWERBSTAE	1	1	-	-	1	-	-	-	-	-	-	-	-	-	-	-	
895 PERSONALFACHLEUTE	1	1	-	-	1	-	-	-	-	-	-	-	-	-	-	-	
080 HOCHBAU HTL	-	-	-	-	-	-	-	-	-	-	-	-	-	-	-	-	
070 ARCHITEKTUR NICHTAKTIVE ERWERBSPERSONEN	-	-	-	-	-	-	-	-	-	-	-	-	-	-	-	-	
AUF SUCHE N.ERW.-T ERWERBSTAETIGE TEILZEITERWERBSTAE	-	-	-	-	-	-	-	-	-	-	-	-	-	-	-	-	
600 ARCHITEKTEN	-	-	-	-	-	-	-	-	-	-	-	-	-	-	-	-	
081 TIEFBAU HTL	1	1	-	-	1	-	-	-	-	-	-	-	-	-	-	-	
071 BAUINGENIEURWESEN NICHTAKTIVE ERWERBSPERSONEN	1	1	-	-	1	-	-	-	-	-	-	-	-	-	-	-	
AUF SUCHE N.ERW.-T ERWERBSTAETIGE TEILZEITERWERBSTAE	1	1	-	-	1	-	-	-	-	-	-	-	-	-	-	-	
602 BAUINGENIEURE	1	1	-	-	1	-	-	-	-	-	-	-	-	-	-	-	
703 VERKAEUFER NICHTAKTIVE ERWERBSPERSONEN	-	-	-	-	-	-	-	-	-	-	-	-	-	-	-	-	
AUF SUCHE N.ERW.-T ERWERBSTAETIGE TEILZEITERWERBSTAE	-	-	-	-	-	-	-	-	-	-	-	-	-	-	-	-	
703 VERKAEUFER	-	-	-	-	-	-	-	-	-	-	-	-	-	-	-	-	
082 MASCHINENBAU HTL	3	3	-	-	3	1	1	-	-	-	-	-	-	-	-	-	
010 SEKUNDARLEHRER SPRACHLICH-HI RISCHER RICHTUNG UND D.N.A. NICHTAKTIVE ERWERBSPERSONEN	-	-	-	-	-	-	-	-	-	-	-	-	-	-	-	-	
AUF SUCHE N.ERW.-T ERWERBSTAETIGE TEILZEITERWERBSTAE	-	-	-	-	-	-	-	-	-	-	-	-	-	-	-	-	
922 SEKUNDARLEHRER	-	-	-	-	-	-	-	-	-	-	-	-	-	-	-	-	
034 WIRTSCHAFTSWISSENSCHAFTEN NICHTAKTIVE ERWERBSPERSONEN	1	1	-	-	1	-	-	-	-	-	-	-	-	-	-	-	
AUF SUCHE N.ERW.-T ERWERBSTAETIGE TEILZEITERWERBSTAE	1	1	-	-	1	-	-	-	-	-	-	-	-	-	-	-	

Personen mit ursprünglich und später erlerntem Beruf nach ihrer gegenwärtigen Tätigkeit sowie nach Alter, Geschlecht und Heimat

3.27 Ursprünglich erlernter Beruf Später erlernter Beruf Gegenwärtige Tätigkeit	Im gesamten	Männer							Frauen							
		Total	—24	25—39	40—49	50—59	60—64	65+	Total	—24	25—39	40—49	50—59	60—64	65+	
		1	2	3	4	5	6	7	8	9	10	11	12	13	14	15
AUSLAENDER																
088 CHEMIE HTL	1	1	-	1	-	-	-	-	-	-	-	-	-	-	-	-
895 PERSONALFACHLEUTE	-	-	-	-	-	-	-	-	-	-	-	-	-	-	-	-
051 PHYSIK, ASTRONOMIE NICHTAKTIVE	1	1	-	1	-	-	-	-	-	-	-	-	-	-	-	-
ERWERBSPERSONEN	1	1	-	1	-	-	-	-	-	-	-	-	-	-	-	-
AUF SUCHE N. ERW.-T	-	-	-	-	-	-	-	-	-	-	-	-	-	-	-	-
ERWERBSTAETIGE	1	1	-	1	-	-	-	-	-	-	-	-	-	-	-	-
TEILZEITERWERBSTAE	-	-	-	-	-	-	-	-	-	-	-	-	-	-	-	-
651 TECHNISCHE BETRIEBSLEITE	1	1	-	1	-	-	-	-	-	-	-	-	-	-	-	-
073 ELEKTROINGENIEURWESEN NICHTAKTIVE	1	1	-	-	-	-	1	-	-	-	-	-	-	-	-	-
ERWERBSPERSONEN	1	1	-	-	-	-	1	-	-	-	-	-	-	-	-	-
AUF SUCHE N. ERW.-T	-	-	-	-	-	-	-	-	-	-	-	-	-	-	-	-
ERWERBSTAETIGE	1	1	-	-	-	-	1	-	-	-	-	-	-	-	-	-
TEILZEITERWERBSTAE	-	-	-	-	-	-	-	-	-	-	-	-	-	-	-	-
605 ELEKTROINGENIEURE	1	1	-	-	-	-	1	-	-	-	-	-	-	-	-	-
087 ELEKTROTECHNIK, ELEKTRONIK H NICHTAKTIVE	-	-	-	-	-	-	-	-	-	-	-	-	-	-	-	-
ERWERBSPERSONEN	-	-	-	-	-	-	-	-	-	-	-	-	-	-	-	-
AUF SUCHE N. ERW.-T	-	-	-	-	-	-	-	-	-	-	-	-	-	-	-	-
ERWERBSTAETIGE	-	-	-	-	-	-	-	-	-	-	-	-	-	-	-	-
TEILZEITERWERBSTAE	-	-	-	-	-	-	-	-	-	-	-	-	-	-	-	-
700 EINKAEUFER	-	-	-	-	-	-	-	-	-	-	-	-	-	-	-	-
120 HOEHERE WIRTSCHAFTS- UND VER- TUNGSSCHULE HMV	2	2	-	1	1	-	-	-	-	-	-	-	-	-	-	-
NICHTAKTIVE	-	-	-	-	-	-	-	-	-	-	-	-	-	-	-	-
ERWERBSPERSONEN	2	2	-	1	1	-	-	-	-	-	-	-	-	-	-	-
AUF SUCHE N. ERW.-T	-	-	-	-	-	-	-	-	-	-	-	-	-	-	-	-
ERWERBSTAETIGE	2	2	-	1	1	-	-	-	-	-	-	-	-	-	-	-
TEILZEITERWERBSTAE	-	-	-	-	-	-	-	-	-	-	-	-	-	-	-	-
621 UEBRIGE ING. HTL (Z.B. REA VERFAHRENS- U. DRUCKEREI)	1	1	-	1	-	-	-	-	-	-	-	-	-	-	-	-
921 MITTELSCHULLEHRER	1	1	-	-	1	-	-	-	-	-	-	-	-	-	-	-
133 MATURITAETSSCHULE NICHTAKTIVE	-	-	-	-	-	-	-	-	-	-	-	-	-	-	-	-
ERWERBSPERSONEN	-	-	-	-	-	-	-	-	-	-	-	-	-	-	-	-
AUF SUCHE N. ERW.-T	-	-	-	-	-	-	-	-	-	-	-	-	-	-	-	-
ERWERBSTAETIGE	-	-	-	-	-	-	-	-	-	-	-	-	-	-	-	-
TEILZEITERWERBSTAE	-	-	-	-	-	-	-	-	-	-	-	-	-	-	-	-
670 UNTERNEHMER, DIREKTOREN, SCHAEFTSFUEHRER (PRIVATM)	-	-	-	-	-	-	-	-	-	-	-	-	-	-	-	-
085 HEIZUNGS-, LUEFTUNGS-, K TECHNIK HTL	-	-	-	-	-	-	-	-	-	-	-	-	-	-	-	-
120 HOEHERE WIRTSCHAFTS- UND VER- TUNGSSCHULE HMV	-	-	-	-	-	-	-	-	-	-	-	-	-	-	-	-
NICHTAKTIVE	-	-	-	-	-	-	-	-	-	-	-	-	-	-	-	-
ERWERBSPERSONEN	-	-	-	-	-	-	-	-	-	-	-	-	-	-	-	-
AUF SUCHE N. ERW.-T	-	-	-	-	-	-	-	-	-	-	-	-	-	-	-	-
ERWERBSTAETIGE	-	-	-	-	-	-	-	-	-	-	-	-	-	-	-	-
TEILZEITERWERBSTAE	-	-	-	-	-	-	-	-	-	-	-	-	-	-	-	-
088 CHEMIE HTL	-	-	-	-	-	-	-	-	-	-	-	-	-	-	-	-
087 ELEKTROTECHNIK, ELEKTRON	3	3	-	3	-	-	-	-	-	-	-	-	-	-	-	-
051 PHYSIK, ASTRONOMIE NICHTAKTIVE	1	1	-	1	-	-	-	-	-	-	-	-	-	-	-	-
ERWERBSPERSONEN	1	1	-	1	-	-	-	-	-	-	-	-	-	-	-	-
AUF SUCHE N. ERW.-T	-	-	-	-	-	-	-	-	-	-	-	-	-	-	-	-
ERWERBSTAETIGE	1	1	-	1	-	-	-	-	-	-	-	-	-	-	-	-
TEILZEITERWERBSTAE	-	-	-	-	-	-	-	-	-	-	-	-	-	-	-	-
670 UNTERNEHMER, DIREKTOREN, SCHAEFTSFUEHRER (PRIVATM)	-	-	-	-	-	-	-	-	-	-	-	-	-	-	-	-
082 MASCHINENBAU HTL	1	1	-	1	-	-	-	-	-	-	-	-	-	-	-	-
133 MATURITAETSSCHULE NICHTAKTIVE	1	1	-	1	-	-	-	-	-	-	-	-	-	-	-	-
ERWERBSPERSONEN	1	1	-	1	-	-	-	-	-	-	-	-	-	-	-	-
AUF SUCHE N. ERW.-T	-	-	-	-	-	-	-	-	-	-	-	-	-	-	-	-
ERWERBSTAETIGE	1	1	-	1	-	-	-	-	-	-	-	-	-	-	-	-
TEILZEITERWERBSTAE	-	-	-	-	-	-	-	-	-	-	-	-	-	-	-	-
692 ANDERE BERUFE DER AUTOMA DATENVERARBEITUNG	1	1	-	1	-	-	-	-	-	-	-	-	-	-	-	-
135 SONSTIGE HANDELSSCHULE, VER- KEHRSSCHULE	1	1	-	1	-	-	-	-	-	-	-	-	-	-	-	-
NICHTAKTIVE	-	-	-	-	-	-	-	-	-	-	-	-	-	-	-	-
ERWERBSPERSONEN	1	1	-	1	-	-	-	-	-	-	-	-	-	-	-	-
AUF SUCHE N. ERW.-T	-	-	-	-	-	-	-	-	-	-	-	-	-	-	-	-
ERWERBSTAETIGE	1	1	-	1	-	-	-	-	-	-	-	-	-	-	-	-
TEILZEITERWERBSTAE	-	-	-	-	-	-	-	-	-	-	-	-	-	-	-	-
700 EINKAEUFER	1	1	-	1	-	-	-	-	-	-	-	-	-	-	-	-
088 CHEMIE HTL	1	1	-	1	-	-	-	-	-	-	-	-	-	-	-	-
052 CHEMIE NICHTAKTIVE	1	1	-	1	-	-	-	-	-	-	-	-	-	-	-	-
ERWERBSPERSONEN	1	1	-	1	-	-	-	-	-	-	-	-	-	-	-	-
AUF SUCHE N. ERW.-T	-	-	-	-	-	-	-	-	-	-	-	-	-	-	-	-
ERWERBSTAETIGE	1	1	-	1	-	-	-	-	-	-	-	-	-	-	-	-
TEILZEITERWERBSTAE	-	-	-	-	-	-	-	-	-	-	-	-	-	-	-	-
880 CHEMIKER (AKADEMIKER)	1	1	-	1	-	-	-	-	-	-	-	-	-	-	-	-
094 ANDERE TECHNIK UND O.N.A	5	5	-	3	1	1	-	-	-	-	-	-	-	-	-	-
034 WIRTSCHAFTSWISSENSCHAFTEN NICHTAKTIVE	1	1	-	1	-	-	-	-	-	-	-	-	-	-	-	-
ERWERBSPERSONEN	1	1	-	1	-	-	-	-	-	-	-	-	-	-	-	-
AUF SUCHE N. ERW.-T	-	-	-	-	-	-	-	-	-	-	-	-	-	-	-	-
ERWERBSTAETIGE	1	1	-	1	-	-	-	-	-	-	-	-	-	-	-	-
TEILZEITERWERBSTAE	-	-	-	-	-	-	-	-	-	-	-	-	-	-	-	-
701 VERKAUFS-AUFSICHTSKRAEFT	1	1	-	1	-	-	-	-	-	-	-	-	-	-	-	-

Personen mit ursprünglich und später erlerntem Beruf nach ihrer gegenwärtigen Tätigkeit sowie nach Alter, Geschlecht und Heimat

3.27 Ursprünglich erlernter Beruf Später erlernter Beruf Gegenwärtige Tätigkeit	Im gesamten	Männer							Frauen							
		Total	—24	25—39	40—49	50—59	60—64	65+	Total	—24	25—39	40—49	50—59	60—64	65+	
		1	2	3	4	5	6	7	8	9	10	11	12	13	14	15
AUSLAENDER																
078 AND. INGENIEURWISSENSCH. OD. O. NICHTAKTIVE ERWERBSPERSONEN	1	1	-	1	-	-	-	-	-	-	-	-	-	-	-	-
AUF SUCHE N. ERW.-T	-	-	-	-	-	-	-	-	-	-	-	-	-	-	-	-
ERWERBSTAETIGE	1	1	-	1	-	-	-	-	-	-	-	-	-	-	-	-
TEILZEITERWERBSTAE	-	-	-	-	-	-	-	-	-	-	-	-	-	-	-	-
670 UNTERNEHMER, DIREKTOREN SCHAEFTSFUEHRER (PRIVATM)	1	1	-	1	-	-	-	-	-	-	-	-	-	-	-	-
133 MATURITAETSSCHULE NICHTAKTIVE ERWERBSPERSONEN	1	1	-	-	-	-	1	-	-	-	-	-	-	-	-	-
AUF SUCHE N. ERW.-T	-	-	-	-	-	-	-	-	-	-	-	-	-	-	-	-
ERWERBSTAETIGE	1	1	-	-	-	-	1	-	-	-	-	-	-	-	-	-
TEILZEITERWERBSTAE	-	-	-	-	-	-	-	-	-	-	-	-	-	-	-	-
088 CHEMIE HTL	1	1	-	-	-	-	1	-	-	-	-	-	-	-	-	-
610 ARCHITEKTEN (HOCHBAUING. HTL NICHTAKTIVE ERWERBSPERSONEN	1	1	-	-	1	-	-	-	-	-	-	-	-	-	-	-
AUF SUCHE N. ERW.-T	-	-	-	-	-	-	-	-	-	-	-	-	-	-	-	-
ERWERBSTAETIGE	1	1	-	-	1	-	-	-	-	-	-	-	-	-	-	-
TEILZEITERWERBSTAE	-	-	-	-	-	-	-	-	-	-	-	-	-	-	-	-
610 ARCHITEKTEN (HOCHBAUING.)	1	1	-	-	1	-	-	-	-	-	-	-	-	-	-	-
701 VERKAUFS-AUFSICHTSKRAEFTE NICHTAKTIVE ERWERBSPERSONEN	1	1	-	1	-	-	-	-	-	-	-	-	-	-	-	-
AUF SUCHE N. ERW.-T	-	-	-	-	-	-	-	-	-	-	-	-	-	-	-	-
ERWERBSTAETIGE	1	1	-	1	-	-	-	-	-	-	-	-	-	-	-	-
TEILZEITERWERBSTAE	-	-	-	-	-	-	-	-	-	-	-	-	-	-	-	-
701 VERKAUFS-AUFSICHTSKRAEFT	1	1	-	1	-	-	-	-	-	-	-	-	-	-	-	-
100 BAUTECHNIK TS	-	-	-	-	-	-	-	-	-	-	-	-	-	-	-	-
660 BAUFUEHRER NICHTAKTIVE ERWERBSPERSONEN	-	-	-	-	-	-	-	-	-	-	-	-	-	-	-	-
AUF SUCHE N. ERW.-T	-	-	-	-	-	-	-	-	-	-	-	-	-	-	-	-
ERWERBSTAETIGE	-	-	-	-	-	-	-	-	-	-	-	-	-	-	-	-
TEILZEITERWERBSTAE	-	-	-	-	-	-	-	-	-	-	-	-	-	-	-	-
610 ARCHITEKTEN (HOCHBAUING.)	-	-	-	-	-	-	-	-	-	-	-	-	-	-	-	-
102 MASCHINENBAU TS	1	1	-	1	-	-	-	-	-	-	-	-	-	-	-	-
100 BAUTECHNIK TS NICHTAKTIVE ERWERBSPERSONEN	1	1	-	1	-	-	-	-	-	-	-	-	-	-	-	-
AUF SUCHE N. ERW.-T	-	-	-	-	-	-	-	-	-	-	-	-	-	-	-	-
ERWERBSTAETIGE	1	1	-	1	-	-	-	-	-	-	-	-	-	-	-	-
TEILZEITERWERBSTAE	-	-	-	-	-	-	-	-	-	-	-	-	-	-	-	-
634 HOCH- UND TIEFBAUTECHNIK	1	1	-	1	-	-	-	-	-	-	-	-	-	-	-	-
106 ELEKTROTECHNIK, ELEKTRON FORMATIONSTECHNIK, MESS- REGELTECHNIK TS	1	1	-	1	-	-	-	-	-	-	-	-	-	-	-	-
093 VERMESSUNGSTECHNIK HTL NICHTAKTIVE ERWERBSPERSONEN	1	1	-	1	-	-	-	-	-	-	-	-	-	-	-	-
AUF SUCHE N. ERW.-T	-	-	-	-	-	-	-	-	-	-	-	-	-	-	-	-
ERWERBSTAETIGE	1	1	-	1	-	-	-	-	-	-	-	-	-	-	-	-
TEILZEITERWERBSTAE	-	-	-	-	-	-	-	-	-	-	-	-	-	-	-	-
611 VERMESSUNGSINGENIEURE HT	1	1	-	1	-	-	-	-	-	-	-	-	-	-	-	-
109 TEXTIL-, BEKLEIDUNGSTECHN	1	1	-	-	-	-	1	-	-	-	-	-	-	-	-	-
135 SONSTIGE HANDELSCHULE, VER- KEHRSSCHULE NICHTAKTIVE ERWERBSPERSONEN	1	1	-	-	-	-	1	-	-	-	-	-	-	-	-	-
AUF SUCHE N. ERW.-T	-	-	-	-	-	-	-	-	-	-	-	-	-	-	-	-
ERWERBSTAETIGE	-	-	-	-	-	-	-	-	-	-	-	-	-	-	-	-
TEILZEITERWERBSTAE	-	-	-	-	-	-	-	-	-	-	-	-	-	-	-	-
110 BETRIEBSTECHNIK TS	-	-	-	-	-	-	-	-	-	-	-	-	-	-	-	-
135 SONSTIGE HANDELSCHULE, VER- KEHRSSCHULE NICHTAKTIVE ERWERBSPERSONEN	-	-	-	-	-	-	-	-	-	-	-	-	-	-	-	-
AUF SUCHE N. ERW.-T	-	-	-	-	-	-	-	-	-	-	-	-	-	-	-	-
ERWERBSTAETIGE	-	-	-	-	-	-	-	-	-	-	-	-	-	-	-	-
TEILZEITERWERBSTAE	-	-	-	-	-	-	-	-	-	-	-	-	-	-	-	-
081 TIEFBAU HTL	-	-	-	-	-	-	-	-	-	-	-	-	-	-	-	-
111 ANDERE TECHNIK ODER O.N.	3	3	-	2	1	-	-	-	-	-	-	-	-	-	-	-
081 TIEFBAU HTL NICHTAKTIVE ERWERBSPERSONEN	1	1	-	1	-	-	-	-	-	-	-	-	-	-	-	-
AUF SUCHE N. ERW.-T	-	-	-	-	-	-	-	-	-	-	-	-	-	-	-	-
ERWERBSTAETIGE	1	1	-	1	-	-	-	-	-	-	-	-	-	-	-	-
TEILZEITERWERBSTAE	-	-	-	-	-	-	-	-	-	-	-	-	-	-	-	-
613 TIEFBAUINGENIEURE HTL	1	1	-	1	-	-	-	-	-	-	-	-	-	-	-	-
088 CHEMIE HTL NICHTAKTIVE ERWERBSPERSONEN	1	1	-	1	-	-	-	-	-	-	-	-	-	-	-	-
AUF SUCHE N. ERW.-T	-	-	-	-	-	-	-	-	-	-	-	-	-	-	-	-
ERWERBSTAETIGE	1	1	-	1	-	-	-	-	-	-	-	-	-	-	-	-
TEILZEITERWERBSTAE	-	-	-	-	-	-	-	-	-	-	-	-	-	-	-	-
620 CHEMIKER, CHEMIE-INGENIE	1	1	-	1	-	-	-	-	-	-	-	-	-	-	-	-
928 TURN-, SPORTLEHRER NICHTAKTIVE ERWERBSPERSONEN	1	1	-	-	1	-	-	-	-	-	-	-	-	-	-	-
AUF SUCHE N. ERW.-T	-	-	-	-	-	-	-	-	-	-	-	-	-	-	-	-
ERWERBSTAETIGE	1	1	-	-	1	-	-	-	-	-	-	-	-	-	-	-
TEILZEITERWERBSTAE	-	-	-	-	-	-	-	-	-	-	-	-	-	-	-	-
928 TURN-, SPORTLEHRER	1	1	-	-	1	-	-	-	-	-	-	-	-	-	-	-

Personen mit ursprünglich und später erlerntem Beruf nach ihrer gegenwärtigen Tätigkeit sowie nach Alter, Geschlecht und Heimat

3.27 Ursprünglich erlernter Beruf Später erlernter Beruf Gegenwärtige Tätigkeit	Im ganzen	Männer							Frauen							
		Total	--24	25--39	40--49	50--59	60--64	65+	Total	--24	25--39	40--49	50--59	60--64	65+	
		1	2	3	4	5	6	7	8	9	10	11	12	13	14	15
AUSLAENDER																
120 HOEHERE WIRTSCHAFTS- UND TUNGSCHULE HWV	-	-	-	-	-	-	-	-	-	-	-	-	-	-	-	-
305 SCHREINER (O.N.A.)	-	-	-	-	-	-	-	-	-	-	-	-	-	-	-	-
NICHTAKTIVE	-	-	-	-	-	-	-	-	-	-	-	-	-	-	-	-
ERWERBSPERSONEN	-	-	-	-	-	-	-	-	-	-	-	-	-	-	-	-
AUF SUCHE N. ERW.-T	-	-	-	-	-	-	-	-	-	-	-	-	-	-	-	-
ERWERBSTAETIGE	-	-	-	-	-	-	-	-	-	-	-	-	-	-	-	-
TEILZEITERWERBSTAE	-	-	-	-	-	-	-	-	-	-	-	-	-	-	-	-
305 SCHREINER (O.N.A.)	-	-	-	-	-	-	-	-	-	-	-	-	-	-	-	-
121 ANDERE HOEHERE AUSBILDUN HANDEL UND VERWALTUNG	1	-	-	-	-	-	-	-	-	1	-	-	-	1	-	-
924 BERUFS- UND FACHSCHULLEHRER	1	-	-	-	-	-	-	-	-	1	-	-	-	1	-	-
NICHTAKTIVE	-	-	-	-	-	-	-	-	-	-	-	-	-	-	-	-
ERWERBSPERSONEN	-	-	-	-	-	-	-	-	-	-	-	-	-	-	-	-
AUF SUCHE N. ERW.-T	-	-	-	-	-	-	-	-	-	-	-	-	-	-	-	-
ERWERBSTAETIGE	-	-	-	-	-	-	-	-	-	-	-	-	-	-	-	-
TEILZEITERWERBSTAE	-	-	-	-	-	-	-	-	-	-	-	-	-	-	-	-
924 BERUFS- UND FACHSCHULEN	1	-	-	-	-	-	-	-	-	1	-	-	-	1	-	-
126 ANDERE SCHULE FUER HOEHE ODER BERUFSAUSBILDUNG	3	3	-	2	-	-	1	-	-	-	-	-	-	-	-	-
680 KAUFMAENNISCHE ANGESTELLTE	1	1	-	-	-	-	1	-	-	-	-	-	-	-	-	-
NICHTAKTIVE	-	-	-	-	-	-	-	-	-	-	-	-	-	-	-	-
ERWERBSPERSONEN	-	-	-	-	-	-	-	-	-	-	-	-	-	-	-	-
AUF SUCHE N. ERW.-T	-	-	-	-	-	-	-	-	-	-	-	-	-	-	-	-
ERWERBSTAETIGE	-	-	-	-	-	-	-	-	-	-	-	-	-	-	-	-
TEILZEITERWERBSTAE	-	-	-	-	-	-	-	-	-	-	-	-	-	-	-	-
670 UNTERNEHMER, DIREKTOREN SCHAFTSFUEHRER (PRIVATW)	1	1	-	-	-	-	1	-	-	-	-	-	-	-	-	-
682 SONST. BUEROPERSONAL (ANGELE NDE)	1	1	-	1	-	-	-	-	-	-	-	-	-	-	-	-
NICHTAKTIVE	-	-	-	-	-	-	-	-	-	-	-	-	-	-	-	-
ERWERBSPERSONEN	-	-	-	-	-	-	-	-	-	-	-	-	-	-	-	-
AUF SUCHE N. ERW.-T	-	-	-	-	-	-	-	-	-	-	-	-	-	-	-	-
ERWERBSTAETIGE	-	-	-	-	-	-	-	-	-	-	-	-	-	-	-	-
TEILZEITERWERBSTAE	-	-	-	-	-	-	-	-	-	-	-	-	-	-	-	-
690 EDV-OPERATEURE	1	1	-	1	-	-	-	-	-	-	-	-	-	-	-	-
780 GASTWIRTE, HOTELIERS	-	-	-	-	-	-	-	-	-	-	-	-	-	-	-	-
NICHTAKTIVE	-	-	-	-	-	-	-	-	-	-	-	-	-	-	-	-
ERWERBSPERSONEN	-	-	-	-	-	-	-	-	-	-	-	-	-	-	-	-
AUF SUCHE N. ERW.-T	-	-	-	-	-	-	-	-	-	-	-	-	-	-	-	-
ERWERBSTAETIGE	-	-	-	-	-	-	-	-	-	-	-	-	-	-	-	-
TEILZEITERWERBSTAE	-	-	-	-	-	-	-	-	-	-	-	-	-	-	-	-
780 GASTWIRTE, HOTELIERS	-	-	-	-	-	-	-	-	-	-	-	-	-	-	-	-
788 STEWARDS, PURSERS, HOSTESSEN	1	1	-	1	-	-	-	-	-	-	-	-	-	-	-	-
NICHTAKTIVE	-	-	-	-	-	-	-	-	-	-	-	-	-	-	-	-
ERWERBSPERSONEN	-	-	-	-	-	-	-	-	-	-	-	-	-	-	-	-
AUF SUCHE N. ERW.-T	-	-	-	-	-	-	-	-	-	-	-	-	-	-	-	-
ERWERBSTAETIGE	-	-	-	-	-	-	-	-	-	-	-	-	-	-	-	-
TEILZEITERWERBSTAE	-	-	-	-	-	-	-	-	-	-	-	-	-	-	-	-
903 GRAPHIKER, ZEICHNER GRAPHISC KUNSTLERISCHER RICHTUNG	-	-	-	-	-	-	-	-	-	-	-	-	-	-	-	-
NICHTAKTIVE	-	-	-	-	-	-	-	-	-	-	-	-	-	-	-	-
ERWERBSPERSONEN	-	-	-	-	-	-	-	-	-	-	-	-	-	-	-	-
AUF SUCHE N. ERW.-T	-	-	-	-	-	-	-	-	-	-	-	-	-	-	-	-
ERWERBSTAETIGE	-	-	-	-	-	-	-	-	-	-	-	-	-	-	-	-
TEILZEITERWERBSTAE	-	-	-	-	-	-	-	-	-	-	-	-	-	-	-	-
130 LEHRERSEMINAR	14	7	-	3	2	1	-	1	7	-	7	-	-	-	-	-
010 SEKUNDARLEHRER SPRACHLICH-HI STORISCHER RICHTUNG UND O.N.A.	1	1	-	1	-	-	-	-	-	-	-	-	-	-	-	-
NICHTAKTIVE	-	-	-	-	-	-	-	-	-	-	-	-	-	-	-	-
ERWERBSPERSONEN	-	-	-	-	-	-	-	-	-	-	-	-	-	-	-	-
AUF SUCHE N. ERW.-T	-	-	-	-	-	-	-	-	-	-	-	-	-	-	-	-
ERWERBSTAETIGE	-	-	-	-	-	-	-	-	-	-	-	-	-	-	-	-
TEILZEITERWERBSTAE	-	-	-	-	-	-	-	-	-	-	-	-	-	-	-	-
922 SEKUNDARLEHRER	1	1	-	1	-	-	-	-	-	-	-	-	-	-	-	-
923 PRIMARLEHRER	-	-	-	-	-	-	-	-	-	-	-	-	-	-	-	-
012 HANDELSLEHRER	1	-	-	-	-	-	-	-	1	-	1	-	-	-	-	-
NICHTAKTIVE	-	-	-	-	-	-	-	-	-	-	-	-	-	-	-	-
ERWERBSPERSONEN	-	-	-	-	-	-	-	-	-	-	-	-	-	-	-	-
AUF SUCHE N. ERW.-T	-	-	-	-	-	-	-	-	-	-	-	-	-	-	-	-
ERWERBSTAETIGE	-	-	-	-	-	-	-	-	-	-	-	-	-	-	-	-
TEILZEITERWERBSTAE	-	-	-	-	-	-	-	-	-	-	-	-	-	-	-	-
922 SEKUNDARLEHRER	1	-	-	-	-	-	-	-	1	-	1	-	-	-	-	-
013 TURN- UND SPORTLEHRER (EIDG. DIPLOM I ODER II)	1	1	-	1	-	-	-	-	-	-	-	-	-	-	-	-
NICHTAKTIVE	-	-	-	-	-	-	-	-	-	-	-	-	-	-	-	-
ERWERBSPERSONEN	-	-	-	-	-	-	-	-	-	-	-	-	-	-	-	-
AUF SUCHE N. ERW.-T	-	-	-	-	-	-	-	-	-	-	-	-	-	-	-	-
ERWERBSTAETIGE	-	-	-	-	-	-	-	-	-	-	-	-	-	-	-	-
TEILZEITERWERBSTAE	-	-	-	-	-	-	-	-	-	-	-	-	-	-	-	-
921 MITTELSCHULLEHRER	1	1	-	1	-	-	-	-	-	-	-	-	-	-	-	-
922 SEKUNDARLEHRER	-	-	-	-	-	-	-	-	-	-	-	-	-	-	-	-
025 DOLMETSCHER, UEBERSETZER	1	1	-	-	1	-	-	-	-	-	-	-	-	-	-	-
NICHTAKTIVE	-	-	-	-	-	-	-	-	-	-	-	-	-	-	-	-
ERWERBSPERSONEN	-	-	-	-	-	-	-	-	-	-	-	-	-	-	-	-
AUF SUCHE N. ERW.-T	-	-	-	-	-	-	-	-	-	-	-	-	-	-	-	-
ERWERBSTAETIGE	-	-	-	-	-	-	-	-	-	-	-	-	-	-	-	-
TEILZEITERWERBSTAE	-	-	-	-	-	-	-	-	-	-	-	-	-	-	-	-
897 UEBERSETZER	1	1	-	-	1	-	-	-	-	-	-	-	-	-	-	-
028 KUNSTGESCHICHTE, MUSIKWISSEN	-	-	-	-	-	-	-	-	-	-	-	-	-	-	-	-
NICHTAKTIVE	-	-	-	-	-	-	-	-	-	-	-	-	-	-	-	-
ERWERBSPERSONEN	-	-	-	-	-	-	-	-	-	-	-	-	-	-	-	-
AUF SUCHE N. ERW.-T	-	-	-	-	-	-	-	-	-	-	-	-	-	-	-	-
ERWERBSTAETIGE	-	-	-	-	-	-	-	-	-	-	-	-	-	-	-	-
TEILZEITERWERBSTAE	-	-	-	-	-	-	-	-	-	-	-	-	-	-	-	-
926 MUSIK- UND GESANGELEHRER	-	-	-	-	-	-	-	-	-	-	-	-	-	-	-	-
029 PHIL. I (O.N.A.)	-	-	-	-	-	-	-	-	-	-	-	-	-	-	-	-
NICHTAKTIVE	-	-	-	-	-	-	-	-	-	-	-	-	-	-	-	-

Personen mit ursprünglich und später erlerntem Beruf nach ihrer gegenwärtigen Tätigkeit sowie nach Alter, Geschlecht und Heimat

3.27 Ursprünglich erlernter Beruf Später erlernter Beruf Gegenwärtige Tätigkeit	im ganzen	Männer							Frauen							
		Total	24-	25-39	40-49	50-59	60-64	65+	Total	24-	25-39	40-49	50-59	60-64	65+	
		1	2	3	4	5	6	7	8	9	10	11	12	13	14	15
AUSLAENDER																
ERWERBSPERSONEN AUF SUCHE N. ERW.-T	-	-	-	-	-	-	-	-	-	-	-	-	-	-	-	-
ERWERBSTAETIGE	-	-	-	-	-	-	-	-	-	-	-	-	-	-	-	-
TEILZEITERWERBSTAE	-	-	-	-	-	-	-	-	-	-	-	-	-	-	-	-
925 SONDERSCHULLEHRER, HEILPA	-	-	-	-	-	-	-	-	-	-	-	-	-	-	-	-
030 PSYCHOLOGIE	2	1	-	1	-	-	-	-	-	1	-	1	-	-	-	-
NICHTAKTIVE	-	-	-	-	-	-	-	-	-	-	-	-	-	-	-	-
ERWERBSPERSONEN	2	1	-	1	-	-	-	-	-	1	-	1	-	-	-	-
AUF SUCHE N. ERW.-T	-	-	-	-	-	-	-	-	-	-	-	-	-	-	-	-
ERWERBSTAETIGE	2	1	-	1	-	-	-	-	-	1	-	1	-	-	-	-
TEILZEITERWERBSTAE	1	-	-	-	-	-	-	-	-	-	-	-	-	-	-	-
893 PSYCHOLOGEN, PSYCHOTERA	1	-	-	-	-	-	-	-	-	1	-	1	-	-	-	-
921 MITTELSCHULLEHRER	1	1	-	1	-	-	-	-	-	-	-	-	-	-	-	-
080 HOCHBAU HTL	1	1	-	-	1	-	-	-	-	-	-	-	-	-	-	-
NICHTAKTIVE	-	-	-	-	-	-	-	-	-	-	-	-	-	-	-	-
ERWERBSPERSONEN	1	1	-	-	1	-	-	-	-	-	-	-	-	-	-	-
AUF SUCHE N. ERW.-T	-	-	-	-	-	-	-	-	-	-	-	-	-	-	-	-
ERWERBSTAETIGE	1	1	-	-	1	-	-	-	-	-	-	-	-	-	-	-
TEILZEITERWERBSTAE	-	-	-	-	-	-	-	-	-	-	-	-	-	-	-	-
610 ARCHITECTEN (HOCHBAUING.	1	1	-	-	1	-	-	-	-	-	-	-	-	-	-	-
125 HEILPAEDAGOGISCHES SEMINAR	1	-	-	-	-	-	-	-	-	1	-	1	-	-	-	-
NICHTAKTIVE	-	-	-	-	-	-	-	-	-	-	-	-	-	-	-	-
ERWERBSPERSONEN	1	-	-	-	-	-	-	-	-	1	-	1	-	-	-	-
AUF SUCHE N. ERW.-T	-	-	-	-	-	-	-	-	-	-	-	-	-	-	-	-
ERWERBSTAETIGE	1	-	-	-	-	-	-	-	-	1	-	1	-	-	-	-
TEILZEITERWERBSTAE	-	-	-	-	-	-	-	-	-	-	-	-	-	-	-	-
924 BERUFS- UND FACHSCHULLEH	1	-	-	-	-	-	-	-	-	1	-	1	-	-	-	-
925 SONDERSCHULLEHRER, HEILPA	-	-	-	-	-	-	-	-	-	-	-	-	-	-	-	-
135 SONSTIGE HANDELSCHULE, VER-	2	1	-	-	-	-	1	-	-	1	-	1	-	-	-	-
KERNRSCHULE	-	-	-	-	-	-	-	-	-	-	-	-	-	-	-	-
NICHTAKTIVE	-	-	-	-	-	-	-	-	-	-	-	-	-	-	-	-
ERWERBSPERSONEN	2	1	-	-	-	-	1	-	-	1	-	1	-	-	-	-
AUF SUCHE N. ERW.-T	-	-	-	-	-	-	-	-	-	-	-	-	-	-	-	-
ERWERBSTAETIGE	2	1	-	-	-	-	1	-	-	1	-	1	-	-	-	-
TEILZEITERWERBSTAE	1	1	-	-	-	-	1	-	-	1	-	1	-	-	-	-
724 STEUERBERATER, TREUHAEND	1	1	-	-	-	1	-	-	-	-	-	-	-	-	-	-
UND SACHWALTER	-	-	-	-	-	-	-	-	-	-	-	-	-	-	-	-
923 PRIMARLEHRER	1	-	-	-	-	-	-	-	-	1	-	1	-	-	-	-
680 KAUFMAENNISCHE ANGESTELLTE	-	-	-	-	-	-	-	-	-	-	-	-	-	-	-	-
NICHTAKTIVE	-	-	-	-	-	-	-	-	-	-	-	-	-	-	-	-
ERWERBSPERSONEN	-	-	-	-	-	-	-	-	-	-	-	-	-	-	-	-
AUF SUCHE N. ERW.-T	-	-	-	-	-	-	-	-	-	-	-	-	-	-	-	-
ERWERBSTAETIGE	-	-	-	-	-	-	-	-	-	-	-	-	-	-	-	-
TEILZEITERWERBSTAE	-	-	-	-	-	-	-	-	-	-	-	-	-	-	-	-
670 UNTERNEHMER, DIREKTOREN	-	-	-	-	-	-	-	-	-	-	-	-	-	-	-	-
SCHAEFTSFUEHRER (PRIVATW	-	-	-	-	-	-	-	-	-	-	-	-	-	-	-	-
671 LEITENDE BEAMTE DER OEFF	-	-	-	-	-	-	-	-	-	-	-	-	-	-	-	-
VERWALTUNG UND BETRIEBE	-	-	-	-	-	-	-	-	-	-	-	-	-	-	-	-
083 MIKROTECHNIK, UHRENTECHN	-	-	-	-	-	-	-	-	-	-	-	-	-	-	-	-
682 SONST. BUEROPERSONAL (ANGELE	-	-	-	-	-	-	-	-	-	-	-	-	-	-	-	-
NICHTAKTIVE	-	-	-	-	-	-	-	-	-	-	-	-	-	-	-	-
ERWERBSPERSONEN	-	-	-	-	-	-	-	-	-	-	-	-	-	-	-	-
AUF SUCHE N. ERW.-T	-	-	-	-	-	-	-	-	-	-	-	-	-	-	-	-
ERWERBSTAETIGE	-	-	-	-	-	-	-	-	-	-	-	-	-	-	-	-
TEILZEITERWERBSTAE	-	-	-	-	-	-	-	-	-	-	-	-	-	-	-	-
083 MIKROTECHNIK, UHRENTECHN	-	-	-	-	-	-	-	-	-	-	-	-	-	-	-	-
683 BUCHHALTER	-	-	-	-	-	-	-	-	-	-	-	-	-	-	-	-
NICHTAKTIVE	-	-	-	-	-	-	-	-	-	-	-	-	-	-	-	-
ERWERBSPERSONEN	-	-	-	-	-	-	-	-	-	-	-	-	-	-	-	-
AUF SUCHE N. ERW.-T	-	-	-	-	-	-	-	-	-	-	-	-	-	-	-	-
ERWERBSTAETIGE	-	-	-	-	-	-	-	-	-	-	-	-	-	-	-	-
TEILZEITERWERBSTAE	-	-	-	-	-	-	-	-	-	-	-	-	-	-	-	-
689 PROGRAMMIERER	1	-	-	-	-	-	-	-	-	1	-	1	-	-	-	-
NICHTAKTIVE	1	-	-	-	-	-	-	-	-	1	-	1	-	-	-	-
ERWERBSPERSONEN	-	-	-	-	-	-	-	-	-	-	-	-	-	-	-	-
AUF SUCHE N. ERW.-T	-	-	-	-	-	-	-	-	-	-	-	-	-	-	-	-
ERWERBSTAETIGE	-	-	-	-	-	-	-	-	-	-	-	-	-	-	-	-
TEILZEITERWERBSTAE	-	-	-	-	-	-	-	-	-	-	-	-	-	-	-	-
787 KELLNER, SERVIERTOECHTER	1	-	-	-	-	-	-	-	-	1	-	1	-	-	-	-
NICHTAKTIVE	1	-	-	-	-	-	-	-	-	1	-	1	-	-	-	-
ERWERBSPERSONEN	-	-	-	-	-	-	-	-	-	-	-	-	-	-	-	-
AUF SUCHE N. ERW.-T	-	-	-	-	-	-	-	-	-	-	-	-	-	-	-	-
ERWERBSTAETIGE	1	-	-	-	-	-	-	-	-	1	-	1	-	-	-	-
TEILZEITERWERBSTAE	-	-	-	-	-	-	-	-	-	-	-	-	-	-	-	-
087 ELEKTROTECHNIK, ELEKTRON	1	-	-	-	-	-	-	-	-	1	-	1	-	-	-	-
857 PHYSIOTHERAPEUTEN, ERGO-	1	-	-	-	-	-	-	-	-	1	-	1	-	-	-	-
THERAPEUTEN	-	-	-	-	-	-	-	-	-	-	-	-	-	-	-	-
NICHTAKTIVE	-	-	-	-	-	-	-	-	-	-	-	-	-	-	-	-
ERWERBSPERSONEN	1	-	-	-	-	-	-	-	-	1	-	1	-	-	-	-
AUF SUCHE N. ERW.-T	-	-	-	-	-	-	-	-	-	-	-	-	-	-	-	-
ERWERBSTAETIGE	1	-	-	-	-	-	-	-	-	1	-	1	-	-	-	-
TEILZEITERWERBSTAE	1	-	-	-	-	-	-	-	-	1	-	1	-	-	-	-
923 PRIMARLEHRER	1	-	-	-	-	-	-	-	-	1	-	1	-	-	-	-
895 PERSONALFACHLEUTE	-	-	-	-	-	-	-	-	-	-	-	-	-	-	-	-
NICHTAKTIVE	-	-	-	-	-	-	-	-	-	-	-	-	-	-	-	-
ERWERBSPERSONEN	-	-	-	-	-	-	-	-	-	-	-	-	-	-	-	-
AUF SUCHE N. ERW.-T	-	-	-	-	-	-	-	-	-	-	-	-	-	-	-	-
ERWERBSTAETIGE	-	-	-	-	-	-	-	-	-	-	-	-	-	-	-	-
TEILZEITERWERBSTAE	-	-	-	-	-	-	-	-	-	-	-	-	-	-	-	-
670 UNTERNEHMER, DIREKTOREN	-	-	-	-	-	-	-	-	-	-	-	-	-	-	-	-
SCHAEFTSFUEHRER (PRIVATW	-	-	-	-	-	-	-	-	-	-	-	-	-	-	-	-
924 BERUFS- UND FACHSCHULLEHRER	1	1	-	-	-	-	-	-	-	1	-	1	-	-	-	-
NICHTAKTIVE	1	1	-	-	-	-	-	-	-	1	-	1	-	-	-	-
ERWERBSPERSONEN	-	-	-	-	-	-	-	-	-	-	-	-	-	-	-	-
AUF SUCHE N. ERW.-T	-	-	-	-	-	-	-	-	-	-	-	-	-	-	-	-
ERWERBSTAETIGE	-	-	-	-	-	-	-	-	-	-	-	-	-	-	-	-
TEILZEITERWERBSTAE	-	-	-	-	-	-	-	-	-	-	-	-	-	-	-	-

Personen mit ursprünglich und später erlerntem Beruf nach ihrer gegenwärtigen Tätigkeit sowie nach Alter, Geschlecht und Heimat

3.27 Ursprünglich erlernter Beruf Später erlernter Beruf Gegenwärtige Tätigkeit	Im ganzen	Männer							Frauen							
		Total	—24	25—39	40—49	50—59	60—64	65+	Total	—24	25—39	40—49	50—59	60—64	65+	
		1	2	3	4	5	6	7	8	9	10	11	12	13	14	15
AUSLAENDER																
928 TURN-, SPORTLEHRER	-	-	-	-	-	-	-	-	-	-	-	-	-	-	-	-
NICHTAKTIVE	-	-	-	-	-	-	-	-	-	-	-	-	-	-	-	-
ERWERBSPERSONEN	-	-	-	-	-	-	-	-	-	-	-	-	-	-	-	-
AUF SUCHE N. ERW.-T	-	-	-	-	-	-	-	-	-	-	-	-	-	-	-	-
ERWERBSTAETIGE	-	-	-	-	-	-	-	-	-	-	-	-	-	-	-	-
TEILZEITERWERBSTAE	-	-	-	-	-	-	-	-	-	-	-	-	-	-	-	-
923 PRIMARLEHRER	-	-	-	-	-	-	-	-	-	-	-	-	-	-	-	-
131 KINDERGAERTNERINNENSEMIN	3	-	-	-	-	-	-	-	3	-	1	1	1	-	-	-
125 HEILPAEDAGOGISCHES SEMINAR	2	-	-	-	-	-	-	-	2	-	1	1	-	-	-	-
NICHTAKTIVE	-	-	-	-	-	-	-	-	-	-	-	-	-	-	-	-
ERWERBSPERSONEN	2	-	-	-	-	-	-	-	2	-	1	1	-	-	-	-
AUF SUCHE N. ERW.-T	2	-	-	-	-	-	-	-	2	-	1	1	-	-	-	-
ERWERBSTAETIGE	2	-	-	-	-	-	-	-	2	-	1	1	-	-	-	-
TEILZEITERWERBSTAE	2	-	-	-	-	-	-	-	2	-	1	1	-	-	-	-
857 PHYSIOTHERAPEUTEN, EROO- THERAPEUTEN	1	-	-	-	-	-	-	-	1	-	-	1	-	-	-	-
926 MUSIK- UND GESANGLERHRER	-	-	-	-	-	-	-	-	-	-	-	-	-	-	-	-
933 SOZIALPAEDAGOGEN, ERZIEH	1	-	-	-	-	-	-	-	1	-	1	-	-	-	-	-
130 LEHRERSEMINAR	-	-	-	-	-	-	-	-	-	-	-	-	-	-	-	-
NICHTAKTIVE	-	-	-	-	-	-	-	-	-	-	-	-	-	-	-	-
ERWERBSPERSONEN	-	-	-	-	-	-	-	-	-	-	-	-	-	-	-	-
AUF SUCHE N. ERW.-T	-	-	-	-	-	-	-	-	-	-	-	-	-	-	-	-
ERWERBSTAETIGE	-	-	-	-	-	-	-	-	-	-	-	-	-	-	-	-
TEILZEITERWERBSTAE	-	-	-	-	-	-	-	-	-	-	-	-	-	-	-	-
923 PRIMARLEHRER	-	-	-	-	-	-	-	-	-	-	-	-	-	-	-	-
135 SONSTIGE HANDELSCHULE, VER- KEHRSSCHULE	1	-	-	-	-	-	-	-	1	-	-	-	-	1	-	-
NICHTAKTIVE	-	-	-	-	-	-	-	-	-	-	-	-	-	-	-	-
ERWERBSPERSONEN	1	-	-	-	-	-	-	-	1	-	-	-	-	1	-	-
AUF SUCHE N. ERW.-T	1	-	-	-	-	-	-	-	1	-	-	-	-	1	-	-
ERWERBSTAETIGE	1	-	-	-	-	-	-	-	1	-	-	-	-	1	-	-
TEILZEITERWERBSTAE	1	-	-	-	-	-	-	-	1	-	-	-	-	1	-	-
796 HAUSANGESTELLTE	1	-	-	-	-	-	-	-	1	-	-	-	-	1	-	-
137 KONSERVATORIUM FUER MUSIK	-	-	-	-	-	-	-	-	-	-	-	-	-	-	-	-
NICHTAKTIVE	-	-	-	-	-	-	-	-	-	-	-	-	-	-	-	-
ERWERBSPERSONEN	-	-	-	-	-	-	-	-	-	-	-	-	-	-	-	-
AUF SUCHE N. ERW.-T	-	-	-	-	-	-	-	-	-	-	-	-	-	-	-	-
ERWERBSTAETIGE	-	-	-	-	-	-	-	-	-	-	-	-	-	-	-	-
TEILZEITERWERBSTAE	-	-	-	-	-	-	-	-	-	-	-	-	-	-	-	-
931 KINDERGAERTNERINNEN	-	-	-	-	-	-	-	-	-	-	-	-	-	-	-	-
796 HAUSANGESTELLTE	-	-	-	-	-	-	-	-	-	-	-	-	-	-	-	-
NICHTAKTIVE	-	-	-	-	-	-	-	-	-	-	-	-	-	-	-	-
ERWERBSPERSONEN	-	-	-	-	-	-	-	-	-	-	-	-	-	-	-	-
AUF SUCHE N. ERW.-T	-	-	-	-	-	-	-	-	-	-	-	-	-	-	-	-
ERWERBSTAETIGE	-	-	-	-	-	-	-	-	-	-	-	-	-	-	-	-
TEILZEITERWERBSTAE	-	-	-	-	-	-	-	-	-	-	-	-	-	-	-	-
927 ZEICHENLEHRER	-	-	-	-	-	-	-	-	-	-	-	-	-	-	-	-
NICHTAKTIVE	-	-	-	-	-	-	-	-	-	-	-	-	-	-	-	-
ERWERBSPERSONEN	-	-	-	-	-	-	-	-	-	-	-	-	-	-	-	-
AUF SUCHE N. ERW.-T	-	-	-	-	-	-	-	-	-	-	-	-	-	-	-	-
ERWERBSTAETIGE	-	-	-	-	-	-	-	-	-	-	-	-	-	-	-	-
TEILZEITERWERBSTAE	-	-	-	-	-	-	-	-	-	-	-	-	-	-	-	-
927 ZEICHENLEHRER	-	-	-	-	-	-	-	-	-	-	-	-	-	-	-	-
132 ARBEITSS- UND HAUSHIRTSCH LEHRERINNENSEMINAR	-	-	-	-	-	-	-	-	-	-	-	-	-	-	-	-
020 GERMANISTIK	-	-	-	-	-	-	-	-	-	-	-	-	-	-	-	-
NICHTAKTIVE	-	-	-	-	-	-	-	-	-	-	-	-	-	-	-	-
ERWERBSPERSONEN	-	-	-	-	-	-	-	-	-	-	-	-	-	-	-	-
AUF SUCHE N. ERW.-T	-	-	-	-	-	-	-	-	-	-	-	-	-	-	-	-
ERWERBSTAETIGE	-	-	-	-	-	-	-	-	-	-	-	-	-	-	-	-
TEILZEITERWERBSTAE	-	-	-	-	-	-	-	-	-	-	-	-	-	-	-	-
680 KAUFMAENNISCHE ANGESTELL	-	-	-	-	-	-	-	-	-	-	-	-	-	-	-	-
924 BERUFS- UND FACHSCHULEHRER	-	-	-	-	-	-	-	-	-	-	-	-	-	-	-	-
NICHTAKTIVE	-	-	-	-	-	-	-	-	-	-	-	-	-	-	-	-
ERWERBSPERSONEN	-	-	-	-	-	-	-	-	-	-	-	-	-	-	-	-
AUF SUCHE N. ERW.-T	-	-	-	-	-	-	-	-	-	-	-	-	-	-	-	-
ERWERBSTAETIGE	-	-	-	-	-	-	-	-	-	-	-	-	-	-	-	-
TEILZEITERWERBSTAE	-	-	-	-	-	-	-	-	-	-	-	-	-	-	-	-
927 ZEICHENLEHRER	-	-	-	-	-	-	-	-	-	-	-	-	-	-	-	-
NICHTAKTIVE	-	-	-	-	-	-	-	-	-	-	-	-	-	-	-	-
ERWERBSPERSONEN	-	-	-	-	-	-	-	-	-	-	-	-	-	-	-	-
AUF SUCHE N. ERW.-T	-	-	-	-	-	-	-	-	-	-	-	-	-	-	-	-
ERWERBSTAETIGE	-	-	-	-	-	-	-	-	-	-	-	-	-	-	-	-
TEILZEITERWERBSTAE	-	-	-	-	-	-	-	-	-	-	-	-	-	-	-	-
680 KAUFMAENNISCHE ANGESTELL	-	-	-	-	-	-	-	-	-	-	-	-	-	-	-	-
928 TURN-, SPORTLEHRER	-	-	-	-	-	-	-	-	-	-	-	-	-	-	-	-
NICHTAKTIVE	-	-	-	-	-	-	-	-	-	-	-	-	-	-	-	-
ERWERBSPERSONEN	-	-	-	-	-	-	-	-	-	-	-	-	-	-	-	-
AUF SUCHE N. ERW.-T	-	-	-	-	-	-	-	-	-	-	-	-	-	-	-	-
ERWERBSTAETIGE	-	-	-	-	-	-	-	-	-	-	-	-	-	-	-	-
TEILZEITERWERBSTAE	-	-	-	-	-	-	-	-	-	-	-	-	-	-	-	-
924 BERUFS- UND FACHSCHULLEH	-	-	-	-	-	-	-	-	-	-	-	-	-	-	-	-
950 BERGFUEHRER, FREMDENFUEHRER	-	-	-	-	-	-	-	-	-	-	-	-	-	-	-	-
NICHTAKTIVE	-	-	-	-	-	-	-	-	-	-	-	-	-	-	-	-
ERWERBSPERSONEN	-	-	-	-	-	-	-	-	-	-	-	-	-	-	-	-
AUF SUCHE N. ERW.-T	-	-	-	-	-	-	-	-	-	-	-	-	-	-	-	-
ERWERBSTAETIGE	-	-	-	-	-	-	-	-	-	-	-	-	-	-	-	-
TEILZEITERWERBSTAE	-	-	-	-	-	-	-	-	-	-	-	-	-	-	-	-
924 BERUFS- UND FACHSCHULLEH	-	-	-	-	-	-	-	-	-	-	-	-	-	-	-	-
133 MATURITAETSCHULE	16	10	-	7	-	3	-	-	6	-	4	1	1	-	-	-
087 ELEKTROTECHNIK, ELEKTRONIK H	1	1	-	1	-	-	-	-	-	-	-	-	-	-	-	-
NICHTAKTIVE	1	1	-	1	-	-	-	-	-	-	-	-	-	-	-	-
ERWERBSPERSONEN	1	1	-	1	-	-	-	-	-	-	-	-	-	-	-	-
AUF SUCHE N. ERW.-T	-	-	-	-	-	-	-	-	-	-	-	-	-	-	-	-

Personen mit ursprünglich und später erlerntem Beruf nach ihrer gegenwärtigen Tätigkeit sowie nach Alter, Geschlecht und Heimat

3.27 Ursprünglich erlernter Beruf Später erlernter Beruf Gegenwärtige Tätigkeit	Im gesamten	Männer							Frauen							
		Total	-30	30-39	40-49	50-59	60-64	65+	Total	-34	35-39	40-49	50-59	60-64	65+	
		1	2	3	4	5	6	7	8	9	10	11	12	13	14	15
AUSLAENDER																
ERWERBSTAETIGE TEILZEITERWERBSTAE	1	1	-	1	-	-	-	-	-	-	-	-	-	-	-	-
617 ELEKTRO- UND ELEKTRONIKI	1	1	-	1	-	-	-	-	-	-	-	-	-	-	-	-
102 MASCHINENBAU TS NICHTAKTIVE ERWERBSPERSONEN	1	1	-	1	-	-	-	-	-	-	-	-	-	-	-	-
AUF SUCHE N. ERW.-T	1	1	-	1	-	-	-	-	-	-	-	-	-	-	-	-
ERWERBSTAETIGE TEILZEITERWERBSTAE	1	1	-	1	-	-	-	-	-	-	-	-	-	-	-	-
635 MASCHINENBAUTECHNIKER	1	1	-	1	-	-	-	-	-	-	-	-	-	-	-	-
120 HOEHERE WIRTSCHAFTS- UND VER TUNOSSCHULE HMV NICHTAKTIVE ERWERBSPERSONEN	1	-	-	-	-	-	-	-	1	-	-	1	-	-	-	-
AUF SUCHE N. ERW.-T	1	-	-	-	-	-	-	-	1	-	-	1	-	-	-	-
ERWERBSTAETIGE TEILZEITERWERBSTAE	1	-	-	-	-	-	-	-	1	-	-	1	-	-	-	-
083 MIKROTECHNIK, UHRENTCHN	1	-	-	-	-	-	-	-	1	-	-	1	-	-	-	-
121 ANDERE HOEHERE AUSBILDUNG IN HANDEL UND VERWALTUNG NICHTAKTIVE ERWERBSPERSONEN	1	-	-	-	-	-	-	-	1	-	-	-	1	-	-	-
AUF SUCHE N. ERW.-T	1	-	-	-	-	-	-	-	1	-	-	-	1	-	-	-
ERWERBSTAETIGE TEILZEITERWERBSTAE	1	-	-	-	-	-	-	-	1	-	-	-	1	-	-	-
650 SONSTIGE TECHNISCHE ZEICHNER NICHTAKTIVE ERWERBSPERSONEN	1	-	-	-	-	-	-	-	1	-	1	-	-	-	-	-
AUF SUCHE N. ERW.-T	1	-	-	-	-	-	-	-	1	-	1	-	-	-	-	-
ERWERBSTAETIGE TEILZEITERWERBSTAE	1	-	-	-	-	-	-	-	1	-	1	-	-	-	-	-
650 SONSTIGE TECHNISCHE ZEIC	1	-	-	-	-	-	-	-	1	-	1	-	-	-	-	-
665 SONSTIGE TECHNISCHE FACHKRAE UND BERATER NICHTAKTIVE ERWERBSPERSONEN	1	1	-	1	-	-	-	-	-	-	-	-	-	-	-	-
AUF SUCHE N. ERW.-T	1	1	-	1	-	-	-	-	-	-	-	-	-	-	-	-
ERWERBSTAETIGE TEILZEITERWERBSTAE	1	1	-	1	-	-	-	-	-	-	-	-	-	-	-	-
665 SONSTIGE TECHNISCHE FACH UND BERATER	1	1	-	1	-	-	-	-	-	-	-	-	-	-	-	-
680 KAUFMAENNISCHE ANGESTELLTE NICHTAKTIVE ERWERBSPERSONEN	1	1	-	-	-	1	-	-	-	-	-	-	-	-	-	-
AUF SUCHE N. ERW.-T	1	1	-	-	-	1	-	-	-	-	-	-	-	-	-	-
ERWERBSTAETIGE TEILZEITERWERBSTAE	1	1	-	-	-	1	-	-	-	-	-	-	-	-	-	-
722 WERBEFACHLEUTE	1	1	-	-	-	1	-	-	-	-	-	-	-	-	-	-
683 BUCHHALTER NICHTAKTIVE ERWERBSPERSONEN	1	1	-	-	-	1	-	-	-	-	-	-	-	-	-	-
AUF SUCHE N. ERW.-T	1	1	-	-	-	1	-	-	-	-	-	-	-	-	-	-
ERWERBSTAETIGE TEILZEITERWERBSTAE	1	1	-	-	-	1	-	-	-	-	-	-	-	-	-	-
680 KAUFMAENNISCHE ANGESTELL	-	-	-	-	-	-	-	-	-	-	-	-	-	-	-	-
086 REAKTORTECHNIK HTL	1	1	-	-	-	1	-	-	-	-	-	-	-	-	-	-
686 KORRESPONDENTEN NICHTAKTIVE ERWERBSPERSONEN	1	-	-	-	-	-	-	-	1	-	1	-	-	-	-	-
AUF SUCHE N. ERW.-T	1	-	-	-	-	-	-	-	1	-	1	-	-	-	-	-
ERWERBSTAETIGE TEILZEITERWERBSTAE	1	-	-	-	-	-	-	-	1	-	1	-	-	-	-	-
689 PROGRAMMIERER NICHTAKTIVE ERWERBSPERSONEN	1	1	-	1	-	-	-	-	-	-	-	-	-	-	-	-
AUF SUCHE N. ERW.-T	1	1	-	1	-	-	-	-	-	-	-	-	-	-	-	-
ERWERBSTAETIGE TEILZEITERWERBSTAE	1	1	-	1	-	-	-	-	-	-	-	-	-	-	-	-
089 DRUCKTECHNIK HTL	1	1	-	1	-	-	-	-	-	-	-	-	-	-	-	-
690 EDV-OPERATEURE NICHTAKTIVE ERWERBSPERSONEN	1	1	-	-	-	1	-	-	-	-	-	-	-	-	-	-
AUF SUCHE N. ERW.-T	1	1	-	-	-	1	-	-	-	-	-	-	-	-	-	-
ERWERBSTAETIGE TEILZEITERWERBSTAE	1	1	-	-	-	1	-	-	-	-	-	-	-	-	-	-
680 KAUFMAENNISCHE ANGESTELL	1	1	-	-	-	1	-	-	-	-	-	-	-	-	-	-
722 WERBEFACHLEUTE	1	1	-	1	-	-	-	-	-	-	-	-	-	-	-	-
NICHTAKTIVE ERWERBSPERSONEN	1	1	-	-	-	-	-	-	-	-	-	-	-	-	-	-
AUF SUCHE N. ERW.-T	1	1	-	1	-	-	-	-	-	-	-	-	-	-	-	-
ERWERBSTAETIGE TEILZEITERWERBSTAE	1	1	-	1	-	-	-	-	-	-	-	-	-	-	-	-
722 WERBEFACHLEUTE	1	1	-	1	-	-	-	-	-	-	-	-	-	-	-	-
780 GASTWIRTE, HOTELIERS NICHTAKTIVE ERWERBSPERSONEN	1	-	-	-	-	-	-	-	1	-	1	-	-	-	-	-
AUF SUCHE N. ERW.-T	1	-	-	-	-	-	-	-	1	-	1	-	-	-	-	-
ERWERBSTAETIGE TEILZEITERWERBSTAE	1	-	-	-	-	-	-	-	1	-	1	-	-	-	-	-
780 GASTWIRTE, HOTELIERS	1	-	-	-	-	-	-	-	1	-	1	-	-	-	-	-
789 BARPERSONAL NICHTAKTIVE ERWERBSPERSONEN	1	1	-	1	-	-	-	-	-	-	-	-	-	-	-	-
AUF SUCHE N. ERW.-T	1	1	-	1	-	-	-	-	-	-	-	-	-	-	-	-
ERWERBSTAETIGE TEILZEITERWERBSTAE	1	1	-	1	-	-	-	-	-	-	-	-	-	-	-	-

Personen mit ursprünglich und später erlerntem Beruf nach ihrer gegenwärtigen Tätigkeit sowie nach Alter, Geschlecht und Heimat

3.27 Ursprünglich erlernter Beruf Später erlernter Beruf Gegenwärtige Tätigkeit	Im gesamten	Männer							Frauen							
		Total	—24	25—30	40—49	50—59	60—64	65+	Total	—24	25—30	40—49	50—59	60—64	65+	
		1	2	3	4	5	6	7	8	9	10	11	12	13	14	15
AUSLAENDER																
089 DRUCKTECHNIK HTL	1	1	-	1	-	-	-	-	-	-	-	-	-	-	-	-
890 REDAKTOREN, JOURNALISTEN NICHTAKTIVE	1	-	-	-	-	-	-	-	-	1	-	1	-	-	-	-
ERWERBSPERSONEN AUF SUCHE N. ERW.-T	1	-	-	-	-	-	-	-	-	1	-	1	-	-	-	-
ERWERBSTAETIGE TEILZEITERWERBSTAE	1	-	-	-	-	-	-	-	-	1	-	1	-	-	-	-
680 KAUFMAENNISCHE ANGESTELL	1	-	-	-	-	-	-	-	-	1	-	1	-	-	-	-
906 PHOTOGRAPHEN, KAMERALEUTE NICHTAKTIVE	1	1	-	1	-	-	-	-	-	-	-	-	-	-	-	-
ERWERBSPERSONEN AUF SUCHE N. ERW.-T	1	1	-	1	-	-	-	-	-	-	-	-	-	-	-	-
ERWERBSTAETIGE TEILZEITERWERBSTAE	1	1	-	1	-	-	-	-	-	-	-	-	-	-	-	-
906 PHOTOGRAPHEN, KAMERALEUT	1	1	-	1	-	-	-	-	-	-	-	-	-	-	-	-
134 HANDELSCHULE MIT ANERKA DIPLOM	19	9	-	3	2	3	-	1	10	2	7	1	-	-	-	-
029 PHIL. I (O.N.A.) NICHTAKTIVE	1	1	-	-	1	-	-	-	-	-	-	-	-	-	-	-
ERWERBSPERSONEN AUF SUCHE N. ERW.-T	1	1	-	-	1	-	-	-	-	-	-	-	-	-	-	-
ERWERBSTAETIGE TEILZEITERWERBSTAE	1	1	-	-	1	-	-	-	-	-	-	-	-	-	-	-
921 MITTELSCHULLEHRER	1	1	-	-	1	-	-	-	-	-	-	-	-	-	-	-
034 WIRTSCHAFTSWISSENSCHAFTEN NICHTAKTIVE	3	3	-	1	-	1	-	1	1	-	-	-	-	-	-	-
ERWERBSPERSONEN AUF SUCHE N. ERW.-T	2	2	-	1	-	1	-	1	1	-	-	-	-	-	-	-
ERWERBSTAETIGE TEILZEITERWERBSTAE	2	2	-	1	-	1	-	1	1	-	-	-	-	-	-	-
724 STEUERBERATER, TREUHAEND UND SACHWALTER	1	1	-	-	-	1	-	-	-	-	-	-	-	-	-	-
088 CHEMIE HTL	1	1	-	1	-	-	-	-	-	-	-	-	-	-	-	-
080 HOCHBAU HTL NICHTAKTIVE	-	-	-	-	-	-	-	-	-	-	-	-	-	-	-	-
ERWERBSPERSONEN AUF SUCHE N. ERW.-T	-	-	-	-	-	-	-	-	-	-	-	-	-	-	-	-
ERWERBSTAETIGE TEILZEITERWERBSTAE	-	-	-	-	-	-	-	-	-	-	-	-	-	-	-	-
610 ARCHITEKTEN (HOCHBAUING.	-	-	-	-	-	-	-	-	-	-	-	-	-	-	-	-
087 ELEKTROTECHNIK, ELEKTRONIK H NICHTAKTIVE	1	1	-	-	-	1	-	-	-	-	-	-	-	-	-	-
ERWERBSPERSONEN AUF SUCHE N. ERW.-T	1	1	-	-	-	1	-	-	-	-	-	-	-	-	-	-
ERWERBSTAETIGE TEILZEITERWERBSTAE	1	1	-	-	-	1	-	-	-	-	-	-	-	-	-	-
700 EINKAEUFER	1	1	-	-	-	1	-	-	-	-	-	-	-	-	-	-
111 ANDERE TECHNIK ODER O.N.A. T NICHTAKTIVE	-	-	-	-	-	-	-	-	-	-	-	-	-	-	-	-
ERWERBSPERSONEN AUF SUCHE N. ERW.-T	-	-	-	-	-	-	-	-	-	-	-	-	-	-	-	-
ERWERBSTAETIGE TEILZEITERWERBSTAE	-	-	-	-	-	-	-	-	-	-	-	-	-	-	-	-
670 UNTERNEHMER, DIREKTOREN SCHAEFTSFUEHRER (PRIVATW	-	-	-	-	-	-	-	-	-	-	-	-	-	-	-	-
120 HOEHERE WIRTSCHAFTS- UND VER TUNGSCHULE MWV	1	1	-	-	1	-	-	-	-	-	-	-	-	-	-	-
NICHTAKTIVE	-	-	-	-	-	-	-	-	-	-	-	-	-	-	-	-
ERWERBSPERSONEN AUF SUCHE N. ERW.-T	1	1	-	-	1	-	-	-	-	-	-	-	-	-	-	-
ERWERBSTAETIGE TEILZEITERWERBSTAE	1	1	-	-	1	-	-	-	-	-	-	-	-	-	-	-
670 UNTERNEHMER, DIREKTOREN SCHAEFTSFUEHRER (PRIVATW	1	1	-	-	1	-	-	-	-	-	-	-	-	-	-	-
121 ANDERE HOEMERE AUSBILDUNG IN HANDEL UND VERWALTUNG NICHTAKTIVE	-	-	-	-	-	-	-	-	-	-	-	-	-	-	-	-
ERWERBSPERSONEN AUF SUCHE N. ERW.-T	-	-	-	-	-	-	-	-	-	-	-	-	-	-	-	-
ERWERBSTAETIGE TEILZEITERWERBSTAE	-	-	-	-	-	-	-	-	-	-	-	-	-	-	-	-
680 KAUFMAENNISCHE ANGESTELL	-	-	-	-	-	-	-	-	-	-	-	-	-	-	-	-
126 ANDERE SCHULE FUER HOEHERE F ODER BERUFAUSBILDUNG NICHTAKTIVE	1	1	-	1	-	-	-	-	-	-	-	-	-	-	-	-
ERWERBSPERSONEN AUF SUCHE N. ERW.-T	1	1	-	1	-	-	-	-	-	-	-	-	-	-	-	-
ERWERBSTAETIGE TEILZEITERWERBSTAE	1	1	-	1	-	-	-	-	-	-	-	-	-	-	-	-
680 KAUFMAENNISCHE ANGESTELL	-	-	-	-	-	-	-	-	-	-	-	-	-	-	-	-
087 ELEKTROTECHNIK, ELEKTRON	1	1	-	1	-	-	-	-	-	-	-	-	-	-	-	-
130 LEHRERSEMINAR NICHTAKTIVE	-	-	-	-	-	-	-	-	-	-	-	-	-	-	-	-
ERWERBSPERSONEN AUF SUCHE N. ERW.-T	-	-	-	-	-	-	-	-	-	-	-	-	-	-	-	-
ERWERBSTAETIGE TEILZEITERWERBSTAE	-	-	-	-	-	-	-	-	-	-	-	-	-	-	-	-
928 TURN-, SPORTLEHRER	-	-	-	-	-	-	-	-	-	-	-	-	-	-	-	-
137 KONSERVATORIUM FUER MUSIK NICHTAKTIVE	-	-	-	-	-	-	-	-	-	-	-	-	-	-	-	-
ERWERBSPERSONEN AUF SUCHE N. ERW.-T	-	-	-	-	-	-	-	-	-	-	-	-	-	-	-	-
ERWERBSTAETIGE TEILZEITERWERBSTAE	-	-	-	-	-	-	-	-	-	-	-	-	-	-	-	-
139 SCHULE FUER ARZTUEHILFFINNEN MEDIZINISCHE LABORANTEN	1	-	-	-	-	-	-	-	1	-	1	-	-	-	-	-

Personen mit ursprünglich und später erlerntem Beruf nach ihrer gegenwärtigen Tätigkeit sowie nach Alter, Geschlecht und Heimat

3.27 Ursprünglich erlernter Beruf Später erlernter Beruf Gegenwärtige Tätigkeit	Im gesamten	Männer							Frauen							
		Total	--24	25--39	40--49	50--59	60--64	65+	Total	--24	25--39	40--49	50--59	60--64	65+	
		1	2	3	4	5	6	7	8	9	10	11	12	13	14	15
AUSLAENDER																
NICHTAKTIVE																
ERWERBSPERSONEN																
AUF SUCHE N. ERW.-T																
ERWERBSTAETIGE																
TEILZEITERWERBSTAE																
670 UNTERNEHMER, DIREKTOREN, SCHAEFTSFOEHRER (PRIVAT)																
680 KAUFMAENNISCHE ANGESTELL																
869 ARZT-, ZAHNARZTGEHILFINN																
140 LANDWIRTSCHAFTLICHE FACHSCHU NICHTAKTIVE																
ERWERBSPERSONEN																
AUF SUCHE N. ERW.-T																
ERWERBSTAETIGE																
TEILZEITERWERBSTAE																
150 LANDWIRTE, VIEHZUECHTER																
273 SCHNEIDER (O.N.A.) NICHTAKTIVE																
ERWERBSPERSONEN																
AUF SUCHE N. ERW.-T																
ERWERBSTAETIGE																
TEILZEITERWERBSTAE																
305 SCHREINER (O.N.A.) NICHTAKTIVE																
ERWERBSPERSONEN																
AUF SUCHE N. ERW.-T																
ERWERBSTAETIGE																
TEILZEITERWERBSTAE																
305 SCHREINER (O.N.A.)																
640 HOCH- UND TIEFBAUZEICHNER NICHTAKTIVE																
ERWERBSPERSONEN																
AUF SUCHE N. ERW.-T																
ERWERBSTAETIGE																
TEILZEITERWERBSTAE																
640 HOCH- UND TIEFBAUZEICHNE																
683 BUCHHALTER NICHTAKTIVE																
ERWERBSPERSONEN																
AUF SUCHE N. ERW.-T																
ERWERBSTAETIGE																
TEILZEITERWERBSTAE																
083 MIKROTECHNIK, UHRENTECMN																
724 STEUERBERATER, TREUHAEND UND SACHWALTER																
686 KORRESPONDENTEN NICHTAKTIVE																
ERWERBSPERSONEN																
AUF SUCHE N. ERW.-T																
ERWERBSTAETIGE																
TEILZEITERWERBSTAE																
680 KAUFMAENNISCHE ANGESTELL																
689 PROGRAMMIERER NICHTAKTIVE																
ERWERBSPERSONEN																
AUF SUCHE N. ERW.-T																
ERWERBSTAETIGE																
TEILZEITERWERBSTAE																
089 DRUCKTECHNIK HTL																
703 VERKAEUFER NICHTAKTIVE																
ERWERBSPERSONEN																
AUF SUCHE N. ERW.-T																
ERWERBSTAETIGE																
TEILZEITERWERBSTAE																
680 KAUFMAENNISCHE ANGESTELL																
714 UEBR. KAUFLEUTE UND GESC FUEHRER IN GROSS- U. DETA																
720 VERSICHERUNGSINSPEKTOREN UND -AGENTEN NICHTAKTIVE																
ERWERBSPERSONEN																
AUF SUCHE N. ERW.-T																
ERWERBSTAETIGE																
TEILZEITERWERBSTAE																
720 VERSICHERUNGSINSPEKTOREN UND -AGENTEN																
737 BERUFSPILOTEN NICHTAKTIVE																
ERWERBSPERSONEN																
AUF SUCHE N. ERW.-T																
ERWERBSTAETIGE																
TEILZEITERWERBSTAE																
780 GASTWIRTE, HOTELIERS NICHTAKTIVE																
ERWERBSPERSONEN																
AUF SUCHE N. ERW.-T																
ERWERBSTAETIGE																
TEILZEITERWERBSTAE																
081 TIEFBAU HTL																
780 GASTWIRTE, HOTELIERS																
787 KELLNER, SERVIERTOECHTER NICHTAKTIVE																
ERWERBSPERSONEN																
AUF SUCHE N. ERW.-T																
ERWERBSTAETIGE																
TEILZEITERWERBSTAE																

Personen mit ursprünglich und später erlerntem Beruf nach ihrer gegenwärtigen Tätigkeit sowie nach Alter, Geschlecht und Heimat

3.27 Ursprünglich erlernter Beruf Später erlernter Beruf Gegenwärtige Tätigkeit	Im ganzen	Männer							Frauen							
		Total	-24	25-39	40-49	50-59	60-64	65+	Total	-24	25-39	40-49	50-59	60-64	65+	
		1	2	3	4	5	6	7	8	9	10	11	12	13	14	15
AUSLAENDER																
680 KAUFMAENNISCHE ANGESTELL	-	-	-	-	-	-	-	-	-	-	-	-	-	-	-	-
788 STEWARDS, PURSERS, HOSTESSEN NICHTAKTIVE ERWERBSPERSONEN	1 1 -	-	-	-	-	-	-	-	-	1 1 -	-	1 1 -	-	-	-	-
AUF SUCHE N. ERW.-T ERWERBSTAETIG TEILZEITERWERBSTAE	- - -	-	-	-	-	-	-	-	-	- - -	-	- - -	-	-	-	-
798 KINDERMAEDCHEN NICHTAKTIVE ERWERBSPERSONEN	1 1 -	-	-	-	-	-	-	-	-	1 1 -	-	1 1 -	-	-	-	-
AUF SUCHE N. ERW.-T ERWERBSTAETIG TEILZEITERWERBSTAE	- - -	-	-	-	-	-	-	-	-	- - -	-	- - -	-	-	-	-
865 KRANKENPFLEGER (-INNEN) FUER PRAKTISCHE KRANKENPFLEGE NICHTAKTIVE ERWERBSPERSONEN	1 1 -	-	-	-	-	-	-	-	-	1 1 -	1 1 -	-	-	-	-	-
AUF SUCHE N. ERW.-T ERWERBSTAETIG TEILZEITERWERBSTAE	- - -	-	-	-	-	-	-	-	-	- - -	1 1 -	-	-	-	-	-
798 KINDERMAEDCHEN	1	-	-	-	-	-	-	-	-	1	1	-	-	-	-	-
867 MEDIZINISCHE LABORANTEN UND -LABORISTEN NICHTAKTIVE ERWERBSPERSONEN	1 1 -	-	-	-	-	-	-	-	-	1 1 -	-	1 1 -	-	-	-	-
AUF SUCHE N. ERW.-T ERWERBSTAETIG TEILZEITERWERBSTAE	- - -	-	-	-	-	-	-	-	-	- - -	-	- - -	-	-	-	-
867 MEDIZINISCHE LABORANTEN UND -LABORISTEN	1	-	-	-	-	-	-	-	-	1	-	1	-	-	-	-
868 ROENTGENASSISTENTINNEN NICHTAKTIVE ERWERBSPERSONEN	1 1 -	-	-	-	-	-	-	-	-	1 1 -	-	1 1 -	-	-	-	-
AUF SUCHE N. ERW.-T ERWERBSTAETIG TEILZEITERWERBSTAE	- - -	-	-	-	-	-	-	-	-	- - -	-	- - -	-	-	-	-
780 GASTWIRTE, HOTELIERS	1	-	-	-	-	-	-	-	-	1	-	1	-	-	-	-
914 MANNEQUINS, DRESSMEN NICHTAKTIVE ERWERBSPERSONEN	1 1 -	-	-	-	-	-	-	-	-	1 1 -	-	-	1 1 -	-	-	-
AUF SUCHE N. ERW.-T ERWERBSTAETIG TEILZEITERWERBSTAE	- - -	-	-	-	-	-	-	-	-	- - -	-	- - -	-	-	-	-
928 TURN-, SPORTLEHRER NICHTAKTIVE ERWERBSPERSONEN	1 1 -	-	-	-	-	-	-	-	-	1 1 -	-	1 1 -	-	-	-	-
AUF SUCHE N. ERW.-T ERWERBSTAETIG TEILZEITERWERBSTAE	- - -	-	-	-	-	-	-	-	-	- - -	-	- - -	-	-	-	-
703 VERKAEUFER	-	-	-	-	-	-	-	-	-	-	-	-	-	-	-	-
135 SONSTIGE HANDELS- UND KEHRSSCHULE	26	7	1	4	2	-	-	-	-	19	2	11	-	9	1	-
010 SEKUNDARLEHRER SPRACHLICH- RISCHER RICHTUNG UND O.N.A. NICHTAKTIVE ERWERBSPERSONEN	1 1 -	-	-	-	-	-	-	-	-	1 1 -	-	1 1 -	-	-	-	-
AUF SUCHE N. ERW.-T ERWERBSTAETIG TEILZEITERWERBSTAE	- - -	-	-	-	-	-	-	-	-	- - -	-	- - -	-	-	-	-
922 SEKUNDARLEHRER	1	-	-	-	-	-	-	-	-	1	-	1	-	-	-	-
094 ANDERE TECHNIK UND O.N.A. HT NICHTAKTIVE ERWERBSPERSONEN	- - -	-	-	-	-	-	-	-	-	- - -	-	- - -	-	-	-	-
AUF SUCHE N. ERW.-T ERWERBSTAETIG TEILZEITERWERBSTAE	- - -	-	-	-	-	-	-	-	-	- - -	-	- - -	-	-	-	-
621 UEBRIGE ING. HTL (Z.B. REA VERFAHRENS- U. DRUCKEREI)	-	-	-	-	-	-	-	-	-	-	-	-	-	-	-	-
123 SCHULE FUER SOZIALE ARBEIT NICHTAKTIVE ERWERBSPERSONEN	- - -	-	-	-	-	-	-	-	-	- - -	-	- - -	-	-	-	-
AUF SUCHE N. ERW.-T ERWERBSTAETIG TEILZEITERWERBSTAE	- - -	-	-	-	-	-	-	-	-	- - -	-	- - -	-	-	-	-
130 LEHRERSEMINAR NICHTAKTIVE ERWERBSPERSONEN	- - -	-	-	-	-	-	-	-	-	- - -	-	- - -	-	-	-	-
AUF SUCHE N. ERW.-T ERWERBSTAETIG TEILZEITERWERBSTAE	- - -	-	-	-	-	-	-	-	-	- - -	-	- - -	-	-	-	-
924 BERUFS- UND FACHSCHULEN	-	-	-	-	-	-	-	-	-	-	-	-	-	-	-	-
132 ARBEITS- UND HAUSHIRTSCHAFTS LEHRERINNENSEMINAR NICHTAKTIVE ERWERBSPERSONEN	- - -	-	-	-	-	-	-	-	-	- - -	-	- - -	-	-	-	-
AUF SUCHE N. ERW.-T ERWERBSTAETIG TEILZEITERWERBSTAE	- - -	-	-	-	-	-	-	-	-	- - -	-	- - -	-	-	-	-
137 KONSERVATORIUM FUER MUSIK NICHTAKTIVE ERWERBSPERSONEN	1 1 -	-	-	-	-	-	-	-	-	1 1 -	-	-	-	1	-	-
AUF SUCHE N. ERW.-T ERWERBSTAETIG TEILZEITERWERBSTAE	- - -	-	-	-	-	-	-	-	-	- - -	-	- - -	-	-	-	-
139 SCHULE FUER ARZTGEHILFFINNEN MEDIZINISCHE LABORANTEN NICHTAKTIVE ERWERBSPERSONEN	1 1 -	-	-	-	-	-	-	-	-	1 1 -	-	1 1 -	-	-	-	-
AUF SUCHE N. ERW.-T ERWERBSTAETIG	- -	-	-	-	-	-	-	-	-	- -	-	- -	-	-	-	-

Personen mit ursprünglich und später erlerntem Beruf nach ihrer gegenwärtigen Tätigkeit sowie nach Alter, Geschlecht und Heimat

3.27 Ursprünglich erlernter Beruf Später erlernter Beruf Gegenwärtige Tätigkeit	Im gesamten	Männer							Frauen							
		Total	-34	25-39	40-49	50-59	60-64	65+	Total	-34	25-39	40-49	50-59	60-64	65+	
		1	2	3	4	5	6	7	8	9	10	11	12	13	14	15
AUSLAENDER																
TEILZEITERWERBSTAE	-	-	-	-	-	-	-	-	-	-	-	-	-	-	-	-
081 TIEFBAU HTL	-	-	-	-	-	-	-	-	-	-	-	-	-	-	-	-
869 ARZT-, ZAHNARZTGEHILFINN	-	-	-	-	-	-	-	-	-	-	-	-	-	-	-	-
903 GRAPHIKER, ZEICHNER GRAP KUNSTLERISCHER RICHTUNG	-	-	-	-	-	-	-	-	-	-	-	-	-	-	-	-
210 MUELLER NICHTAKTIVE ERWERBSPERSONEN AUF SUCHE N.ERW.-T ERWERBSTAETIGE TEILZEITERWERBSTAE	-	-	-	-	-	-	-	-	-	-	-	-	-	-	-	-
670 UNTERNEHMER, DIREKTOREN SCHAEFTSFOEHRER (PRIVATM)	-	-	-	-	-	-	-	-	-	-	-	-	-	-	-	-
215 KAESER NICHTAKTIVE ERWERBSPERSONEN AUF SUCHE N.ERW.-T ERWERBSTAETIGE TEILZEITERWERBSTAE	-	-	-	-	-	-	-	-	-	-	-	-	-	-	-	-
216 MOLKERISTEN	-	-	-	-	-	-	-	-	-	-	-	-	-	-	-	-
271 DAMEN- UND HERRENSCHNEIDER NICHTAKTIVE ERWERBSPERSONEN AUF SUCHE N.ERW.-T ERWERBSTAETIGE TEILZEITERWERBSTAE	1	-	-	-	-	-	-	-	-	1	-	-	-	-	1	-
282 MODISTINNEN NICHTAKTIVE ERWERBSPERSONEN AUF SUCHE N.ERW.-T ERWERBSTAETIGE TEILZEITERWERBSTAE	-	-	-	-	-	-	-	-	-	-	-	-	-	-	-	-
714 UEBR. KAUFLEUTE UND GESC FUEHRER IN GROSS- U. DETA	-	-	-	-	-	-	-	-	-	-	-	-	-	-	-	-
289 UEBRIGE TEXTILVERARBEITER NICHTAKTIVE ERWERBSPERSONEN AUF SUCHE N.ERW.-T ERWERBSTAETIGE TEILZEITERWERBSTAE	-	-	-	-	-	-	-	-	-	-	-	-	-	-	-	-
089 DRUCKTECHNIK HTL	-	-	-	-	-	-	-	-	-	-	-	-	-	-	-	-
429 METALLSCHLEIFER UND -POLIERE NICHTAKTIVE ERWERBSPERSONEN AUF SUCHE N.ERW.-T ERWERBSTAETIGE TEILZEITERWERBSTAE	1	1	-	1	-	-	-	-	-	-	-	-	-	-	-	-
429 METALLSCHLEIFER UND -POL	1	1	-	1	-	-	-	-	-	-	-	-	-	-	-	-
463 AUTOMECHANIKER NICHTAKTIVE ERWERBSPERSONEN AUF SUCHE N.ERW.-T ERWERBSTAETIGE TEILZEITERWERBSTAE	-	-	-	-	-	-	-	-	-	-	-	-	-	-	-	-
463 AUTOMECHANIKER	-	-	-	-	-	-	-	-	-	-	-	-	-	-	-	-
479 SONSTIGE MONTEURE NICHTAKTIVE ERWERBSPERSONEN AUF SUCHE N.ERW.-T ERWERBSTAETIGE TEILZEITERWERBSTAE	1	1	1	-	-	-	-	-	-	-	-	-	-	-	-	-
703 VERKAEUFER	1	1	1	-	-	-	-	-	-	-	-	-	-	-	-	-
640 HOCH- UND TIEFBAUZEICHNER NICHTAKTIVE ERWERBSPERSONEN AUF SUCHE N.ERW.-T ERWERBSTAETIGE TEILZEITERWERBSTAE	1	1	-	1	-	-	-	-	-	-	-	-	-	-	-	-
640 HOCH- UND TIEFBAUZEICHNE	1	1	-	1	-	-	-	-	-	-	-	-	-	-	-	-
683 BUCHHALTER NICHTAKTIVE ERWERBSPERSONEN AUF SUCHE N.ERW.-T ERWERBSTAETIGE TEILZEITERWERBSTAE	2	1	-	1	-	-	-	-	-	1	-	1	-	-	-	-
683 BUCHHALTER	2	1	-	1	-	-	-	-	-	1	-	1	-	-	-	-
680 KAUFMAENNISCHE ANGESTELL	-	-	-	-	-	-	-	-	-	-	-	-	-	-	-	-
083 MIKROTECHNIK, UHRENTCHN	2	1	-	1	-	-	-	-	-	1	-	1	-	-	-	-
686 KORRESPONDENTEN NICHTAKTIVE ERWERBSPERSONEN AUF SUCHE N.ERW.-T ERWERBSTAETIGE TEILZEITERWERBSTAE	-	-	-	-	-	-	-	-	-	-	-	-	-	-	-	-
081 TIEFBAU HTL	-	-	-	-	-	-	-	-	-	-	-	-	-	-	-	-
687 EMPFANGSSEKRETAERE, REISEBUE ANGESTELLE NICHTAKTIVE ERWERBSPERSONEN AUF SUCHE N.ERW.-T ERWERBSTAETIGE TEILZEITERWERBSTAE	-	-	-	-	-	-	-	-	-	-	-	-	-	-	-	-
081 TIEFBAU HTL	-	-	-	-	-	-	-	-	-	-	-	-	-	-	-	-

Personen mit ursprünglich und später erlerntem Beruf nach ihrer gegenwärtigen Tätigkeit sowie nach Alter, Geschlecht und Heimat

3.27 Ursprünglich erlernter Beruf Später erlernter Beruf Gegenwärtige Tätigkeit	Im gesamten	Männer							Frauen							
		Total	-24	25-39	40-49	50-59	60-64	65+	Total	-24	25-39	40-49	50-59	60-64	65+	
		1	2	3	4	5	6	7	8	9	10	11	12	13	14	15
AUSLAENDER																
703 VERKAEUFER NICHTAKTIVE	2									2						
ERWERBSPERSONEN AUF SUCHE N.ERW.-T	1									1						
ERWERBSTAETIGE TEILZEITERWERBSTAE	1									1						
703 VERKAEUFER	1									1						
704 APOTHEKERHILFERINNEN NICHTAKTIVE	1									1						
ERWERBSPERSONEN AUF SUCHE N.ERW.-T	1									1						
ERWERBSTAETIGE TEILZEITERWERBSTAE	1									1						
720 VERSICHERUNGSINSPEKTOREN UND -AGENTEN NICHTAKTIVE	1	1				1										
ERWERBSPERSONEN AUF SUCHE N.ERW.-T	1	1				1										
ERWERBSTAETIGE TEILZEITERWERBSTAE	1	1				1										
720 VERSICHERUNGSINSPEKTOREN UND -AGENTEN	1	1				1										
724 STEUERBERATER, TREUHAENDLER UND SACHWALTER																
NICHTAKTIVE ERWERBSPERSONEN AUF SUCHE N.ERW.-T																
ERWERBSTAETIGE TEILZEITERWERBSTAE																
724 STEUERBERATER, TREUHAEND UND SACHWALTER																
733 LASTWAAGENFUEHRER, CHAUFFEURE NICHTAKTIVE	1	1			1											
ERWERBSPERSONEN AUF SUCHE N.ERW.-T	1	1			1											
ERWERBSTAETIGE TEILZEITERWERBSTAE	1	1			1											
397 SONSTIGE KERAMIKARBEITER	1	1			1											
765 TELEPHONISTEN NICHTAKTIVE																
ERWERBSPERSONEN AUF SUCHE N.ERW.-T																
ERWERBSTAETIGE TEILZEITERWERBSTAE																
150 LANDWIRTE, VIEHZUECHTER																
765 TELEPHONISTEN																
780 GASTWIRTE, HOTELIERS NICHTAKTIVE	1									1						
ERWERBSPERSONEN AUF SUCHE N.ERW.-T	1									1						
ERWERBSTAETIGE TEILZEITERWERBSTAE	1									1						
780 GASTWIRTE, HOTELIERS	1									1						
787 KELLNER, SERVIERTOECHTER NICHTAKTIVE	1									1	1					
ERWERBSPERSONEN AUF SUCHE N.ERW.-T	1									1	1					
ERWERBSTAETIGE TEILZEITERWERBSTAE	1									1	1					
087 ELEKTROTECHNIK, ELEKTRON	1									1	1					
791 KUECHEN-, BUFFET- UND OFFICE HILFSPERSONAL																
NICHTAKTIVE ERWERBSPERSONEN AUF SUCHE N.ERW.-T																
ERWERBSTAETIGE TEILZEITERWERBSTAE																
082 MASCHINENBAU HTL																
796 HAUSANGESTELLTE NICHTAKTIVE	2									2	1					
ERWERBSPERSONEN AUF SUCHE N.ERW.-T	2									2	1					
ERWERBSTAETIGE TEILZEITERWERBSTAE	1									1						
821 KOSMETIKER (-INNEN) NICHTAKTIVE	2									2						
ERWERBSPERSONEN AUF SUCHE N.ERW.-T	2									2						
ERWERBSTAETIGE TEILZEITERWERBSTAE	2									2						
081 TIEFBAU HTL	1									1						
821 KOSMETIKER (-INNEN)	1									1						
859 MASSEURE NICHTAKTIVE	1	1				1										
ERWERBSPERSONEN AUF SUCHE N.ERW.-T	1	1				1										
ERWERBSTAETIGE TEILZEITERWERBSTAE	1	1				1										
859 MASSEURE	1	1				1										
864 DIPLOMIERTE KRANKENSCHWESTER (DIPL. PFLEGER) NICHTAKTIVE	2									2						
ERWERBSPERSONEN AUF SUCHE N.ERW.-T	2									2						
ERWERBSTAETIGE TEILZEITERWERBSTAE	1									1						
865 KRANKENPFLEGER (-INNEN) FUER PRAKTISCHE KRANKENPFLEGE NICHTAKTIVE	1									1						
ERWERBSPERSONEN AUF SUCHE N.ERW.-T	1									1						
ERWERBSTAETIGE	1									1						

Personen mit ursprünglich und später erlerntem Beruf nach ihrer gegenwärtigen Tätigkeit sowie nach Alter, Geschlecht und Heimat

3.27 Ursprünglich erlernter Beruf Später erlernter Beruf Gegenwärtige Tätigkeit	Im- ganzen	Männer							Frauen							
		Totals	24	25-39	40-49	50-59	60-64	65+	Totals	24	25-39	40-49	50-59	60-64	65+	
		1	2	3	4	5	6	7	8	9	10	11	12	13	14	15
AUSLAENDER																
190 FOERSTER, BANNWARTE	-	-	-	-	-	-	-	-	-	-	-	-	-	-	-	-
191 FORSTWARTE NICHTAKTIVE ERWERBSPERSONEN AUF SUCHE N.ERW.-T ERWERBSTAETIGE TEILZEITERWERBSTAE	-	-	-	-	-	-	-	-	-	-	-	-	-	-	-	-
082 MASCHINENBAU HTL	-	-	-	-	-	-	-	-	-	-	-	-	-	-	-	-
395 KERAMIKER, TOEPFER (KUNSTHAN WERK) NICHTAKTIVE ERWERBSPERSONEN AUF SUCHE N.ERW.-T ERWERBSTAETIGE TEILZEITERWERBSTAE	-	-	-	-	-	-	-	-	-	-	-	-	-	-	-	-
150 LANDWIRTE, VIEHZUECHTER	-	-	-	-	-	-	-	-	-	-	-	-	-	-	-	-
514 STRASSENBAUER NICHTAKTIVE ERWERBSPERSONEN AUF SUCHE N.ERW.-T ERWERBSTAETIGE	1	1	-	-	1	-	-	-	-	-	-	-	-	-	-	-
TEILZEITERWERBSTAE	-	-	-	-	-	-	-	-	-	-	-	-	-	-	-	-
514 STRASSENBAUER	1	1	-	-	1	-	-	-	-	-	-	-	-	-	-	-
520 GIPSER, STUKKATEURE NICHTAKTIVE ERWERBSPERSONEN AUF SUCHE N.ERW.-T ERWERBSTAETIGE TEILZEITERWERBSTAE	1	1	-	1	-	-	-	-	-	-	-	-	-	-	-	-
520 GIPSER, STUKKATEURE	1	1	-	1	-	-	-	-	-	-	-	-	-	-	-	-
682 SONST. BUEROPERSONAL (ANGELE NICHTAKTIVE ERWERBSPERSONEN AUF SUCHE N.ERW.-T ERWERBSTAETIGE TEILZEITERWERBSTAE	3	3	-	2	-	1	-	-	-	-	-	-	-	-	-	-
670 UNTERNEHMER, DIREKTOREN SCHAEFTSFUEHRER (PRIVATV)	2	2	-	1	-	1	-	-	-	-	-	-	-	-	-	-
680 KAUFMAENNISCHE ANGESTELL	1	1	-	1	-	-	-	-	-	-	-	-	-	-	-	-
083 MIKROTECHNIK, UHRENTCHN	-	-	-	-	-	-	-	-	-	-	-	-	-	-	-	-
733 LASTWAGENFUEHRER, CHAUFFEURE NICHTAKTIVE ERWERBSPERSONEN AUF SUCHE N.ERW.-T ERWERBSTAETIGE TEILZEITERWERBSTAE	1	1	-	1	-	-	-	-	-	-	-	-	-	-	-	-
733 LASTWAGENFUEHRER, CHAUFF	1	1	-	1	-	-	-	-	-	-	-	-	-	-	-	-
841 POLITISTEN, PDL.-ASSISTENTIN NICHTAKTIVE ERWERBSPERSONEN AUF SUCHE N.ERW.-T ERWERBSTAETIGE TEILZEITERWERBSTAE	1	1	-	1	-	-	-	-	-	-	-	-	-	-	-	-
420 GALVANISEURE	1	1	-	1	-	-	-	-	-	-	-	-	-	-	-	-
141 HAUSWIRTSCHAFTLICHE SCHU BAEUERINNENSCHULE	1	-	-	-	-	-	-	-	-	1	-	1	-	-	-	-
135 SONSTIGE HANDELSCHULE, VER- KEHRSSCHULE NICHTAKTIVE ERWERBSPERSONEN AUF SUCHE N.ERW.-T ERWERBSTAETIGE TEILZEITERWERBSTAE	1	-	-	-	-	-	-	-	-	1	-	1	-	-	-	-
691 DATATYPISSTEN (-TYPISSTINNEN) NICHTAKTIVE ERWERBSPERSONEN AUF SUCHE N.ERW.-T ERWERBSTAETIGE TEILZEITERWERBSTAE	-	-	-	-	-	-	-	-	-	-	-	-	-	-	-	-
703 VERKAEUFER NICHTAKTIVE ERWERBSPERSONEN AUF SUCHE N.ERW.-T ERWERBSTAETIGE TEILZEITERWERBSTAE	-	-	-	-	-	-	-	-	-	-	-	-	-	-	-	-
084 AUTOMOBILTECHNIK HTL	-	-	-	-	-	-	-	-	-	-	-	-	-	-	-	-
142 SONSTIGE GANZTAGESFACHSC	1	1	-	-	-	-	1	-	-	-	-	-	-	-	-	-
135 SONSTIGE HANDELSCHULE, VER- KEHRSSCHULE NICHTAKTIVE ERWERBSPERSONEN AUF SUCHE N.ERW.-T ERWERBSTAETIGE TEILZEITERWERBSTAE	1	1	-	-	-	-	1	-	-	-	-	-	-	-	-	-
150 LANDWIRTE, VIEHZUECHTER	24	22	1	10	2	6	2	1	2	-	1	-	1	-	-	-
002 ROEMISCH-KATHOLISCHE THEOLOG NICHTAKTIVE ERWERBSPERSONEN AUF SUCHE N.ERW.-T ERWERBSTAETIGE TEILZEITERWERBSTAE	1	1	-	-	-	1	-	-	-	-	-	-	-	-	-	-
940 ORDINIERTE GEISTLICHE, P	1	1	-	-	-	1	-	-	-	-	-	-	-	-	-	-
090 AGROTECHNIK HLS NICHTAKTIVE ERWERBSPERSONEN AUF SUCHE N.ERW.-T ERWERBSTAETIGE TEILZEITERWERBSTAE	1	1	-	1	-	-	-	-	-	-	-	-	-	-	-	-

Personen mit ursprünglich und später erlerntem Beruf nach ihrer gegenwärtigen Tätigkeit sowie nach Alter, Geschlecht und Heimat

3.27 Ursprünglich erlernter Beruf Später erlernter Beruf Gegenwärtige Tätigkeit	In ganzen	Männer						Frauen								
		Total	—24	25—30	40—49	50—59	60—64	65+	Total	—24	25—30	40—49	50—59	60—64	65+	
		1	2	3	4	5	6	7	8	9	10	11	12	13	14	15
AUSLAENDER																
618 AGRARINGENIEURE HLS	1	1	-	1	-	-	-	-	-	-	-	-	-	-	-	-
134 HANDELSSCHULE MIT ANERKANNTE DIPLOM NICHTAKTIVE	-	-	-	-	-	-	-	-	-	-	-	-	-	-	-	-
ERWERBSPERSONEN	-	-	-	-	-	-	-	-	-	-	-	-	-	-	-	-
AUF SUCHE N. ERW.-T	-	-	-	-	-	-	-	-	-	-	-	-	-	-	-	-
ERWERBSTAETIGE	-	-	-	-	-	-	-	-	-	-	-	-	-	-	-	-
TEILZEITERWERBSTAE	-	-	-	-	-	-	-	-	-	-	-	-	-	-	-	-
670 UNTERNEHMER, DIREKTOREN SCHAFFTSFUEHRER (PRIVAT)	-	-	-	-	-	-	-	-	-	-	-	-	-	-	-	-
135 SONSTIGE HANDELSSCHULE, VER- KEHRSSCHULE NICHTAKTIVE	-	-	-	-	-	-	-	-	-	-	-	-	-	-	-	-
ERWERBSPERSONEN	-	-	-	-	-	-	-	-	-	-	-	-	-	-	-	-
AUF SUCHE N. ERW.-T	-	-	-	-	-	-	-	-	-	-	-	-	-	-	-	-
ERWERBSTAETIGE	-	-	-	-	-	-	-	-	-	-	-	-	-	-	-	-
TEILZEITERWERBSTAE	-	-	-	-	-	-	-	-	-	-	-	-	-	-	-	-
081 TIEFBAU HTL	-	-	-	-	-	-	-	-	-	-	-	-	-	-	-	-
161 REBBAUERN, REBARBEITER NICHTAKTIVE	1	1	-	1	-	-	-	-	-	-	-	-	-	-	-	-
ERWERBSPERSONEN	1	1	-	1	-	-	-	-	-	-	-	-	-	-	-	-
AUF SUCHE N. ERW.-T	1	1	-	1	-	-	-	-	-	-	-	-	-	-	-	-
ERWERBSTAETIGE	1	1	-	1	-	-	-	-	-	-	-	-	-	-	-	-
TEILZEITERWERBSTAE	-	-	-	-	-	-	-	-	-	-	-	-	-	-	-	-
791 KUECHEN-, BUFFET- UND OF HILFSPERSONAL	1	1	-	1	-	-	-	-	-	-	-	-	-	-	-	-
162 GEMUESEBAUERN NICHTAKTIVE	1	1	-	-	-	-	1	-	-	-	-	-	-	-	-	-
ERWERBSPERSONEN	1	1	-	-	-	-	1	-	-	-	-	-	-	-	-	-
AUF SUCHE N. ERW.-T	1	1	-	-	-	-	1	-	-	-	-	-	-	-	-	-
ERWERBSTAETIGE	1	1	-	-	-	-	1	-	-	-	-	-	-	-	-	-
TEILZEITERWERBSTAE	-	-	-	-	-	-	-	-	-	-	-	-	-	-	-	-
162 GEMUESEBAUERN	1	1	-	-	-	-	1	-	-	-	-	-	-	-	-	-
170 GAERTNER NICHTAKTIVE	-	-	-	-	-	-	-	-	-	-	-	-	-	-	-	-
ERWERBSPERSONEN	-	-	-	-	-	-	-	-	-	-	-	-	-	-	-	-
AUF SUCHE N. ERW.-T	-	-	-	-	-	-	-	-	-	-	-	-	-	-	-	-
ERWERBSTAETIGE	-	-	-	-	-	-	-	-	-	-	-	-	-	-	-	-
TEILZEITERWERBSTAE	-	-	-	-	-	-	-	-	-	-	-	-	-	-	-	-
170 GAERTNER	-	-	-	-	-	-	-	-	-	-	-	-	-	-	-	-
215 KAESER NICHTAKTIVE	1	1	-	-	-	1	-	-	-	-	-	-	-	-	-	-
ERWERBSPERSONEN	1	1	-	-	-	1	-	-	-	-	-	-	-	-	-	-
AUF SUCHE N. ERW.-T	1	1	-	-	-	1	-	-	-	-	-	-	-	-	-	-
ERWERBSTAETIGE	1	1	-	-	-	1	-	-	-	-	-	-	-	-	-	-
TEILZEITERWERBSTAE	-	-	-	-	-	-	-	-	-	-	-	-	-	-	-	-
215 KAESER	1	1	-	-	-	1	-	-	-	-	-	-	-	-	-	-
218 METZOER NICHTAKTIVE	1	1	-	1	-	-	-	-	-	-	-	-	-	-	-	-
ERWERBSPERSONEN	1	1	-	1	-	-	-	-	-	-	-	-	-	-	-	-
AUF SUCHE N. ERW.-T	1	1	-	1	-	-	-	-	-	-	-	-	-	-	-	-
ERWERBSTAETIGE	1	1	-	1	-	-	-	-	-	-	-	-	-	-	-	-
TEILZEITERWERBSTAE	-	-	-	-	-	-	-	-	-	-	-	-	-	-	-	-
218 METZOER	1	1	-	1	-	-	-	-	-	-	-	-	-	-	-	-
226 WEINKUEFER NICHTAKTIVE	-	-	-	-	-	-	-	-	-	-	-	-	-	-	-	-
ERWERBSPERSONEN	-	-	-	-	-	-	-	-	-	-	-	-	-	-	-	-
AUF SUCHE N. ERW.-T	-	-	-	-	-	-	-	-	-	-	-	-	-	-	-	-
ERWERBSTAETIGE	-	-	-	-	-	-	-	-	-	-	-	-	-	-	-	-
TEILZEITERWERBSTAE	-	-	-	-	-	-	-	-	-	-	-	-	-	-	-	-
226 WEINKUEFER	-	-	-	-	-	-	-	-	-	-	-	-	-	-	-	-
434 SCHWEISSER NICHTAKTIVE	1	1	-	1	-	-	-	-	-	-	-	-	-	-	-	-
ERWERBSPERSONEN	1	1	-	1	-	-	-	-	-	-	-	-	-	-	-	-
AUF SUCHE N. ERW.-T	1	1	-	1	-	-	-	-	-	-	-	-	-	-	-	-
ERWERBSTAETIGE	1	1	-	1	-	-	-	-	-	-	-	-	-	-	-	-
TEILZEITERWERBSTAE	-	-	-	-	-	-	-	-	-	-	-	-	-	-	-	-
434 SCHWEISSER	1	1	-	1	-	-	-	-	-	-	-	-	-	-	-	-
665 SONSTIGE TECHNISCHE FACH UND BERATER	-	-	-	-	-	-	-	-	-	-	-	-	-	-	-	-
440 SONSTIGE SCHMIEDE (N.A.E.) NICHTAKTIVE	-	-	-	-	-	-	-	-	-	-	-	-	-	-	-	-
ERWERBSPERSONEN	-	-	-	-	-	-	-	-	-	-	-	-	-	-	-	-
AUF SUCHE N. ERW.-T	-	-	-	-	-	-	-	-	-	-	-	-	-	-	-	-
ERWERBSTAETIGE	-	-	-	-	-	-	-	-	-	-	-	-	-	-	-	-
TEILZEITERWERBSTAE	-	-	-	-	-	-	-	-	-	-	-	-	-	-	-	-
472 TELEFON- UND TELEGRAPHENHAND WERKER (O.N.A.)	1	1	-	-	-	-	1	-	-	-	-	-	-	-	-	-
NICHTAKTIVE	-	-	-	-	-	-	1	-	-	-	-	-	-	-	-	-
ERWERBSPERSONEN	-	-	-	-	-	-	1	-	-	-	-	-	-	-	-	-
AUF SUCHE N. ERW.-T	-	-	-	-	-	-	1	-	-	-	-	-	-	-	-	-
ERWERBSTAETIGE	1	1	-	-	-	-	1	-	-	-	-	-	-	-	-	-
TEILZEITERWERBSTAE	-	-	-	-	-	-	-	-	-	-	-	-	-	-	-	-
472 TELEFON- UND TELEGRAPHEN WERKER (O.N.A.)	1	1	-	-	-	-	1	-	-	-	-	-	-	-	-	-
480 UEBRIGE METALLHERSTELLER UND -BEARBEITER, MASCHINENBAUER UND ELEKTROWERKER NICHTAKTIVE	-	-	-	-	-	-	-	-	-	-	-	-	-	-	-	-
ERWERBSPERSONEN	-	-	-	-	-	-	-	-	-	-	-	-	-	-	-	-
AUF SUCHE N. ERW.-T	-	-	-	-	-	-	-	-	-	-	-	-	-	-	-	-
ERWERBSTAETIGE	-	-	-	-	-	-	-	-	-	-	-	-	-	-	-	-
TEILZEITERWERBSTAE	-	-	-	-	-	-	-	-	-	-	-	-	-	-	-	-
480 UEBRIGE METALLHERSTELLER -BEARBEITER, MASCHINENBA UND ELEKTROWERKER	-	-	-	-	-	-	-	-	-	-	-	-	-	-	-	-

Personen mit ursprünglich und später erlerntem Beruf nach ihrer gegenwärtigen Tätigkeit sowie nach Alter, Geschlecht und Heimat

3.27 Ursprünglich erlernter Beruf Später erlernter Beruf Gegenwärtige Tätigkeit	Im ganzen	Männer							Frauen							
		Total	—24	25—39	40—49	50—59	60—64	65+	Total	—24	25—39	40—49	50—59	60—64	65+	
		1	2	3	4	5	6	7	8	9	10	11	12	13	14	15
AUSLAENDER																
ERWERBSPERSONEN AUF SUCHE N. ERW.-T	-	-	-	-	-	-	-	-	-	-	-	-	-	-	-	-
ERWERBSTAETIGE TEILZEITERWERBSTAE	-	-	-	-	-	-	-	-	-	-	-	-	-	-	-	-
954 WARENKONTROLLEURE, -SORT	-	-	-	-	-	-	-	-	-	-	-	-	-	-	-	-
161 REBBAUERN, REBARBEITER	-	-	-	-	-	-	-	-	-	-	-	-	-	-	-	-
226 WEINKUEFER NICHTAKTIVE	-	-	-	-	-	-	-	-	-	-	-	-	-	-	-	-
ERWERBSPERSONEN AUF SUCHE N. ERW.-T	-	-	-	-	-	-	-	-	-	-	-	-	-	-	-	-
ERWERBSTAETIGE TEILZEITERWERBSTAE	-	-	-	-	-	-	-	-	-	-	-	-	-	-	-	-
226 WEINKUEFER	-	-	-	-	-	-	-	-	-	-	-	-	-	-	-	-
170 GAERTNER	4	4	-	2	1	1	-	-	-	-	-	-	-	-	-	-
092 LANDSCHAFTS- UND GARTENARCHI TEKTUR HTL NICHTAKTIVE	-	-	-	-	-	-	-	-	-	-	-	-	-	-	-	-
ERWERBSPERSONEN AUF SUCHE N. ERW.-T	-	-	-	-	-	-	-	-	-	-	-	-	-	-	-	-
ERWERBSTAETIGE TEILZEITERWERBSTAE	-	-	-	-	-	-	-	-	-	-	-	-	-	-	-	-
612 LANDSCHAFTSARCHITEKTEN, SIEDLUNGSPLANER HTL	-	-	-	-	-	-	-	-	-	-	-	-	-	-	-	-
094 ANDERE TECHNIK UND O.N.A. HT NICHTAKTIVE	2	2	-	-	1	1	-	-	-	-	-	-	-	-	-	-
ERWERBSPERSONEN AUF SUCHE N. ERW.-T	2	2	-	-	1	1	-	-	-	-	-	-	-	-	-	-
ERWERBSTAETIGE TEILZEITERWERBSTAE	2	2	-	-	1	1	-	-	-	-	-	-	-	-	-	-
621 UEBRIGE ING.HTL (Z.B.REA VERFAHRENS- U. DRUCKEREI)	1	1	-	-	1	-	-	-	-	-	-	-	-	-	-	-
651 TECHNISCHE BETRIEBSLEITE	1	1	-	-	-	1	-	-	-	-	-	-	-	-	-	-
137 KONSERVATORIUM FUER MUSIK NICHTAKTIVE	-	-	-	-	-	-	-	-	-	-	-	-	-	-	-	-
ERWERBSPERSONEN AUF SUCHE N. ERW.-T	-	-	-	-	-	-	-	-	-	-	-	-	-	-	-	-
ERWERBSTAETIGE TEILZEITERWERBSTAE	-	-	-	-	-	-	-	-	-	-	-	-	-	-	-	-
955 MATERIALVERWALTER, MAGAZ	-	-	-	-	-	-	-	-	-	-	-	-	-	-	-	-
172 FLORISTEN (BLUMENBINDER) NICHTAKTIVE	-	-	-	-	-	-	-	-	-	-	-	-	-	-	-	-
ERWERBSPERSONEN AUF SUCHE N. ERW.-T	-	-	-	-	-	-	-	-	-	-	-	-	-	-	-	-
ERWERBSTAETIGE TEILZEITERWERBSTAE	-	-	-	-	-	-	-	-	-	-	-	-	-	-	-	-
170 GAERTNER	-	-	-	-	-	-	-	-	-	-	-	-	-	-	-	-
172 FLORISTEN (BLUMENBINDER)	-	-	-	-	-	-	-	-	-	-	-	-	-	-	-	-
690 EDV-OPERATEURE NICHTAKTIVE	1	1	-	1	-	-	-	-	-	-	-	-	-	-	-	-
ERWERBSPERSONEN AUF SUCHE N. ERW.-T	1	1	-	1	-	-	-	-	-	-	-	-	-	-	-	-
ERWERBSTAETIGE TEILZEITERWERBSTAE	1	1	-	1	-	-	-	-	-	-	-	-	-	-	-	-
803 KIRCHENDIENER	1	1	-	1	-	-	-	-	-	-	-	-	-	-	-	-
703 VERKAEUFER NICHTAKTIVE	1	1	-	1	-	-	-	-	-	-	-	-	-	-	-	-
ERWERBSPERSONEN AUF SUCHE N. ERW.-T	1	1	-	1	-	-	-	-	-	-	-	-	-	-	-	-
ERWERBSTAETIGE TEILZEITERWERBSTAE	1	1	-	1	-	-	-	-	-	-	-	-	-	-	-	-
703 VERKAEUFER	1	1	-	1	-	-	-	-	-	-	-	-	-	-	-	-
733 LASTWAGENFUEHRER, CHAUFFEURE NICHTAKTIVE	-	-	-	-	-	-	-	-	-	-	-	-	-	-	-	-
ERWERBSPERSONEN AUF SUCHE N. ERW.-T	-	-	-	-	-	-	-	-	-	-	-	-	-	-	-	-
ERWERBSTAETIGE TEILZEITERWERBSTAE	-	-	-	-	-	-	-	-	-	-	-	-	-	-	-	-
733. LASTWAGENFUEHRER, CHAUFF	-	-	-	-	-	-	-	-	-	-	-	-	-	-	-	-
182 UEBRIGE TIERBETREUER	1	-	-	-	-	-	-	-	-	1	-	-	1	-	-	-
682 SONST. BUEROPERSONAL (ANGELE NICHTAKTIVE)	1	-	-	-	-	-	-	-	-	1	-	-	1	-	-	-
ERWERBSPERSONEN AUF SUCHE N. ERW.-T	1	-	-	-	-	-	-	-	-	1	-	-	1	-	-	-
ERWERBSTAETIGE TEILZEITERWERBSTAE	1	-	-	-	-	-	-	-	-	1	-	-	1	-	-	-
082 MASCHINENBAU HTL	1	-	-	-	-	-	-	-	-	1	-	-	1	-	-	-
191 FORSTWARTE	3	3	-	3	-	-	-	-	-	-	-	-	-	-	-	-
080 HOCHBAU HTL NICHTAKTIVE	1	1	-	1	-	-	-	-	-	-	-	-	-	-	-	-
ERWERBSPERSONEN AUF SUCHE N. ERW.-T	1	1	-	1	-	-	-	-	-	-	-	-	-	-	-	-
ERWERBSTAETIGE TEILZEITERWERBSTAE	1	1	-	1	-	-	-	-	-	-	-	-	-	-	-	-
610 ARCHITEKTEN (HOCHBAUING.)	1	1	-	1	-	-	-	-	-	-	-	-	-	-	-	-
434 SCHWEISSER NICHTAKTIVE	1	1	-	1	-	-	-	-	-	-	-	-	-	-	-	-
ERWERBSPERSONEN AUF SUCHE N. ERW.-T	1	1	-	1	-	-	-	-	-	-	-	-	-	-	-	-
ERWERBSTAETIGE TEILZEITERWERBSTAE	1	1	-	1	-	-	-	-	-	-	-	-	-	-	-	-
434 SCHWEISSER	1	1	-	1	-	-	-	-	-	-	-	-	-	-	-	-

Personen mit ursprünglich und später erlerntem Beruf nach ihrer gegenwärtigen Tätigkeit sowie nach Alter, Geschlecht und Heimat

3.27 Ursprünglich erlernter Beruf Später erlernter Beruf Gegenwärtige Tätigkeit	Im ganzen	Männer							Frauen							
		Total	24	25-39	40-49	50-59	60-64	65+	Total	24	25-39	40-49	50-59	60-64	65+	
		1	2	3	4	5	6	7	8	9	10	11	12	13	14	15
AUSLAENDER																
682 SONST. BUEROPERSONAL (ANOELE NICHTAKTIVE ERWERBSPERSONEN AUF SUCHE N. ERW.-T ERWERBSTAETIGE TEILZEITERWERBSTAE	1 1 1 1 1	1 1 1 1 1	- - - - -	1 1 1 1 1	- - - - -	- - - - -	- - - - -	- - - - -	- - - - -	- - - - -	- - - - -	- - - - -	- - - - -	- - - - -	- - - - -	- - - - -
670 UNTERNEHMER, DIREKTOREN SCHAEFTSFUEHRER (PRIVATW	1	1	-	1	-	-	-	-	-	-	-	-	-	-	-	-
686 KORRESPONDENTEN NICHTAKTIVE ERWERBSPERSONEN AUF SUCHE N. ERW.-T ERWERBSTAETIGE TEILZEITERWERBSTAE	- - - - -	- - - - -	- - - - -	- - - - -	- - - - -	- - - - -	- - - - -	- - - - -	- - - - -	- - - - -	- - - - -	- - - - -	- - - - -	- - - - -	- - - - -	- - - - -
190 FOERSTER, BANNWARTE	-	-	-	-	-	-	-	-	-	-	-	-	-	-	-	-
763 UNIFORMIERTE POSTBEAMTE NICHTAKTIVE ERWERBSPERSONEN AUF SUCHE N. ERW.-T ERWERBSTAETIGE TEILZEITERWERBSTAE	- - - - -	- - - - -	- - - - -	- - - - -	- - - - -	- - - - -	- - - - -	- - - - -	- - - - -	- - - - -	- - - - -	- - - - -	- - - - -	- - - - -	- - - - -	- - - - -
762 POSTBOTEN	-	-	-	-	-	-	-	-	-	-	-	-	-	-	-	-
803 KIRCHENDIENER NICHTAKTIVE ERWERBSPERSONEN AUF SUCHE N. ERW.-T ERWERBSTAETIGE TEILZEITERWERBSTAE	- - - - -	- - - - -	- - - - -	- - - - -	- - - - -	- - - - -	- - - - -	- - - - -	- - - - -	- - - - -	- - - - -	- - - - -	- - - - -	- - - - -	- - - - -	- - - - -
190 FOERSTER, BANNWARTE	-	-	-	-	-	-	-	-	-	-	-	-	-	-	-	-
192 WALDARBEITER	2	2	-	-	2	-	-	-	-	-	-	-	-	-	-	-
510 MAURER NICHTAKTIVE ERWERBSPERSONEN AUF SUCHE N. ERW.-T ERWERBSTAETIGE TEILZEITERWERBSTAE	- - - - -	- - - - -	- - - - -	- - - - -	- - - - -	- - - - -	- - - - -	- - - - -	- - - - -	- - - - -	- - - - -	- - - - -	- - - - -	- - - - -	- - - - -	- - - - -
480 UEBRIGE METALLHERSTELLER -BEARBEITER, MASCHINENBA UND ELEKTROWERKER	-	-	-	-	-	-	-	-	-	-	-	-	-	-	-	-
520 GIPSER, STUKKATEURE NICHTAKTIVE ERWERBSPERSONEN AUF SUCHE N. ERW.-T ERWERBSTAETIGE TEILZEITERWERBSTAE	1 1 1 1 1	1 1 1 1 1	- - - - -	- - - - -	1 1 1 1 1	- - - - -	- - - - -	- - - - -	- - - - -	- - - - -	- - - - -	- - - - -	- - - - -	- - - - -	- - - - -	- - - - -
520 GIPSER, STUKKATEURE	1	1	-	-	1	-	-	-	-	-	-	-	-	-	-	-
656 MASCHINISTEN NICHTAKTIVE ERWERBSPERSONEN AUF SUCHE N. ERW.-T ERWERBSTAETIGE TEILZEITERWERBSTAE	1 1 1 1 1	1 1 1 1 1	- - - - -	- - - - -	1 1 1 1 1	- - - - -	- - - - -	- - - - -	- - - - -	- - - - -	- - - - -	- - - - -	- - - - -	- - - - -	- - - - -	- - - - -
480 UEBRIGE METALLHERSTELLER -BEARBEITER, MASCHINENBA UND ELEKTROWERKER	1	1	-	-	1	-	-	-	-	-	-	-	-	-	-	-
202 STEINRICHTER	-	-	-	-	-	-	-	-	-	-	-	-	-	-	-	-
750 UEBR. BETRIEBSBEAMTE VON BAH NICHTAKTIVE ERWERBSPERSONEN AUF SUCHE N. ERW.-T ERWERBSTAETIGE	- - - - -	- - - - -	- - - - -	- - - - -	- - - - -	- - - - -	- - - - -	- - - - -	- - - - -	- - - - -	- - - - -	- - - - -	- - - - -	- - - - -	- - - - -	- - - - -
TEILZEITERWERBSTAE	-	-	-	-	-	-	-	-	-	-	-	-	-	-	-	-
746 STELLWERK- UND WEICHENWA	-	-	-	-	-	-	-	-	-	-	-	-	-	-	-	-
210 MUELLER	-	-	-	-	-	-	-	-	-	-	-	-	-	-	-	-
474 ELEKTROMONTEURE NICHTAKTIVE ERWERBSPERSONEN AUF SUCHE N. ERW.-T ERWERBSTAETIGE TEILZEITERWERBSTAE	- - - - -	- - - - -	- - - - -	- - - - -	- - - - -	- - - - -	- - - - -	- - - - -	- - - - -	- - - - -	- - - - -	- - - - -	- - - - -	- - - - -	- - - - -	- - - - -
474 ELEKTROMONTEURE	-	-	-	-	-	-	-	-	-	-	-	-	-	-	-	-
211 BAECKER/BAECKER-KONDITOR	22	22	-	14	5	2	-	1	-	-	-	-	-	-	-	-
135 SONSTIGE HANDELSCHULE, VER- KEHRSSCHULE NICHTAKTIVE ERWERBSPERSONEN AUF SUCHE N. ERW.-T ERWERBSTAETIGE TEILZEITERWERBSTAE	- - - - - -	- - - - - -	- - - - - -	- - - - - -	- - - - - -	- - - - - -	- - - - - -	- - - - - -	- - - - - -	- - - - - -	- - - - - -	- - - - - -	- - - - - -	- - - - - -	- - - - - -	- - - - - -
081 TIEFBAU HTL	-	-	-	-	-	-	-	-	-	-	-	-	-	-	-	-
714 UEBR. KAUFLEUTE UND GESC FUEHRER IN GROSS- U. DETA	-	-	-	-	-	-	-	-	-	-	-	-	-	-	-	-
191 FORSTWARTE NICHTAKTIVE ERWERBSPERSONEN AUF SUCHE N. ERW.-T ERWERBSTAETIGE TEILZEITERWERBSTAE	1 1 1 1 1	1 1 1 1 1	- - - - -	1 1 1 1 1	- - - - -	- - - - -	- - - - -	- - - - -	- - - - -	- - - - -	- - - - -	- - - - -	- - - - -	- - - - -	- - - - -	- - - - -
190 FOERSTER, BANNWARTE	1	1	-	1	-	-	-	-	-	-	-	-	-	-	-	-
212 KONDITOREN-CONFISEURE NICHTAKTIVE ERWERBSPERSONEN AUF SUCHE N. ERW.-T ERWERBSTAETIGE TEILZEITERWERBSTAE	1 1 1 1 1	1 1 1 1 1	- - - - -	- - - - -	1 1 1 1 1	- - - - -	- - - - -	- - - - -	- - - - -	- - - - -	- - - - -	- - - - -	- - - - -	- - - - -	- - - - -	- - - - -
211 BAECKER/BAECKER-KONDITOR	1	1	-	-	1	-	-	-	-	-	-	-	-	-	-	-
303 ZIMMERLEUTE	1	1	-	1	-	-	-	-	-	-	-	-	-	-	-	-

Personen mit ursprünglich und später erlerntem Beruf nach ihrer gegenwärtigen Tätigkeit sowie nach Alter, Geschlecht und Heimat

3.27 Ursprünglich erlernter Beruf Später erlernter Beruf Gegenwärtige Tätigkeit	Im ganzen	Männer							Frauen						
		Total	-24	25-39	40-49	50-59	60-69	70+	Total	-24	25-39	40-49	50-59	60-69	70+
		1	2	3	4	5	6	7	8	9	10	11	12	13	14
AUSLAENDER															
212 KONDITIONEN-CONFISEURE	7	6	-	5	1	-	-	-	1	1	-	-	-	-	-
135 SONSTIGE HANDELSCHULE, VERKEHRSCHULE NICHTAKTIVE	1	1	-	1	-	-	-	-	-	-	-	-	-	-	-
ERWERBSPERSONEN	1	1	-	1	-	-	-	-	-	-	-	-	-	-	-
AUF SUCHE N. ERW.-T	1	1	-	1	-	-	-	-	-	-	-	-	-	-	-
ERWERBSTAETIGE	1	1	-	1	-	-	-	-	-	-	-	-	-	-	-
TEILZEITERWERBSTAE	1	1	-	1	-	-	-	-	-	-	-	-	-	-	-
081 TIEFBAU HTL	1	1	-	1	-	-	-	-	-	-	-	-	-	-	-
083 MIKROTECHNIK, UHRENTECHN	-	-	-	-	-	-	-	-	-	-	-	-	-	-	-
211 BAECKER/BAECKER-KONDITIONEN NICHTAKTIVE	-	-	-	-	-	-	-	-	-	-	-	-	-	-	-
ERWERBSPERSONEN	-	-	-	-	-	-	-	-	-	-	-	-	-	-	-
AUF SUCHE N. ERW.-T	-	-	-	-	-	-	-	-	-	-	-	-	-	-	-
ERWERBSTAETIGE	-	-	-	-	-	-	-	-	-	-	-	-	-	-	-
TEILZEITERWERBSTAE	-	-	-	-	-	-	-	-	-	-	-	-	-	-	-
212 KONDITIONEN-CONFISEURE	-	-	-	-	-	-	-	-	-	-	-	-	-	-	-
260 WIRKER UND STRICKER NICHTAKTIVE	-	-	-	-	-	-	-	-	-	-	-	-	-	-	-
ERWERBSPERSONEN	-	-	-	-	-	-	-	-	-	-	-	-	-	-	-
AUF SUCHE N. ERW.-T	-	-	-	-	-	-	-	-	-	-	-	-	-	-	-
ERWERBSTAETIGE	-	-	-	-	-	-	-	-	-	-	-	-	-	-	-
TEILZEITERWERBSTAE	-	-	-	-	-	-	-	-	-	-	-	-	-	-	-
670 UNTERNEHMER, DIREKTOREN SCHAEFTSFUEHRER (PRIVATM)	-	-	-	-	-	-	-	-	-	-	-	-	-	-	-
301 HOLZMASCHINISTEN NICHTAKTIVE	1	1	-	1	-	-	-	-	-	-	-	-	-	-	-
ERWERBSPERSONEN	1	1	-	1	-	-	-	-	-	-	-	-	-	-	-
AUF SUCHE N. ERW.-T	1	1	-	1	-	-	-	-	-	-	-	-	-	-	-
ERWERBSTAETIGE	1	1	-	1	-	-	-	-	-	-	-	-	-	-	-
TEILZEITERWERBSTAE	1	1	-	1	-	-	-	-	-	-	-	-	-	-	-
301 HOLZMASCHINISTEN	1	1	-	1	-	-	-	-	-	-	-	-	-	-	-
434 SCHWEISSER NICHTAKTIVE	1	1	-	1	-	-	-	-	-	-	-	-	-	-	-
ERWERBSPERSONEN	1	1	-	1	-	-	-	-	-	-	-	-	-	-	-
AUF SUCHE N. ERW.-T	1	1	-	1	-	-	-	-	-	-	-	-	-	-	-
ERWERBSTAETIGE	1	1	-	1	-	-	-	-	-	-	-	-	-	-	-
TEILZEITERWERBSTAE	1	1	-	1	-	-	-	-	-	-	-	-	-	-	-
434 SCHWEISSER	1	1	-	1	-	-	-	-	-	-	-	-	-	-	-
682 SONST. BUEROERPERSONAL (ANGELE) NICHTAKTIVE	-	-	-	-	-	-	-	-	-	-	-	-	-	-	-
ERWERBSPERSONEN	-	-	-	-	-	-	-	-	-	-	-	-	-	-	-
AUF SUCHE N. ERW.-T	-	-	-	-	-	-	-	-	-	-	-	-	-	-	-
ERWERBSTAETIGE	-	-	-	-	-	-	-	-	-	-	-	-	-	-	-
TEILZEITERWERBSTAE	-	-	-	-	-	-	-	-	-	-	-	-	-	-	-
082 MASCHINENBAU HTL	-	-	-	-	-	-	-	-	-	-	-	-	-	-	-
703 VERKAEUFER NICHTAKTIVE	-	-	-	-	-	-	-	-	-	-	-	-	-	-	-
ERWERBSPERSONEN	-	-	-	-	-	-	-	-	-	-	-	-	-	-	-
AUF SUCHE N. ERW.-T	-	-	-	-	-	-	-	-	-	-	-	-	-	-	-
ERWERBSTAETIGE	-	-	-	-	-	-	-	-	-	-	-	-	-	-	-
TEILZEITERWERBSTAE	-	-	-	-	-	-	-	-	-	-	-	-	-	-	-
733 LASTWAGENFUEHRER, CHAUFFEURE NICHTAKTIVE	1	1	-	1	-	-	-	-	-	-	-	-	-	-	-
ERWERBSPERSONEN	1	1	-	1	-	-	-	-	-	-	-	-	-	-	-
AUF SUCHE N. ERW.-T	1	1	-	1	-	-	-	-	-	-	-	-	-	-	-
ERWERBSTAETIGE	1	1	-	1	-	-	-	-	-	-	-	-	-	-	-
TEILZEITERWERBSTAE	-	-	-	-	-	-	-	-	-	-	-	-	-	-	-
733 LASTWAGENFUEHRER, CHAUFF	1	1	-	1	-	-	-	-	-	-	-	-	-	-	-
780 GASTWIRTE, HOTELIERS NICHTAKTIVE	-	-	-	-	-	-	-	-	-	-	-	-	-	-	-
ERWERBSPERSONEN	-	-	-	-	-	-	-	-	-	-	-	-	-	-	-
AUF SUCHE N. ERW.-T	-	-	-	-	-	-	-	-	-	-	-	-	-	-	-
ERWERBSTAETIGE	-	-	-	-	-	-	-	-	-	-	-	-	-	-	-
TEILZEITERWERBSTAE	-	-	-	-	-	-	-	-	-	-	-	-	-	-	-
212 KONDITIONEN-CONFISEURE	-	-	-	-	-	-	-	-	-	-	-	-	-	-	-
787 KELLNER, SERVIERTOECHTER NICHTAKTIVE	3	2	-	2	-	-	-	-	1	1	-	-	-	-	-
ERWERBSPERSONEN	3	2	-	2	-	-	-	-	1	1	-	-	-	-	-
AUF SUCHE N. ERW.-T	3	2	-	2	-	-	-	-	1	1	-	-	-	-	-
ERWERBSTAETIGE	3	2	-	2	-	-	-	-	1	1	-	-	-	-	-
TEILZEITERWERBSTAE	-	-	-	-	-	-	-	-	-	-	-	-	-	-	-
086 REAKTORTECHNIK HTL	1	1	-	1	-	-	-	-	-	-	-	-	-	-	-
087 ELEKTROTECHNIK, ELEKTRON	2	1	-	1	-	-	-	-	1	1	-	-	-	-	-
790 KOECHE NICHTAKTIVE	-	-	-	-	-	-	-	-	-	-	-	-	-	-	-
ERWERBSPERSONEN	-	-	-	-	-	-	-	-	-	-	-	-	-	-	-
AUF SUCHE N. ERW.-T	-	-	-	-	-	-	-	-	-	-	-	-	-	-	-
ERWERBSTAETIGE	-	-	-	-	-	-	-	-	-	-	-	-	-	-	-
TEILZEITERWERBSTAE	-	-	-	-	-	-	-	-	-	-	-	-	-	-	-
780 GASTWIRTE, HOTELIERS	-	-	-	-	-	-	-	-	-	-	-	-	-	-	-
790 KOECHE	-	-	-	-	-	-	-	-	-	-	-	-	-	-	-
213 SCHOKOLADEMACHER	-	-	-	-	-	-	-	-	-	-	-	-	-	-	-
902 KUNSTOEWERBLER (D.N.A.) NICHTAKTIVE	-	-	-	-	-	-	-	-	-	-	-	-	-	-	-
ERWERBSPERSONEN	-	-	-	-	-	-	-	-	-	-	-	-	-	-	-
AUF SUCHE N. ERW.-T	-	-	-	-	-	-	-	-	-	-	-	-	-	-	-
ERWERBSTAETIGE	-	-	-	-	-	-	-	-	-	-	-	-	-	-	-
TEILZEITERWERBSTAE	-	-	-	-	-	-	-	-	-	-	-	-	-	-	-
903 GRAPHIKER, ZEICHNER GRAP KUNSTLERISCHER RICHTUNG	-	-	-	-	-	-	-	-	-	-	-	-	-	-	-
215 KAESER	1	1	-	-	1	-	-	-	-	-	-	-	-	-	-

Personen mit ursprünglich und später erlerntem Beruf nach ihrer gegenwärtigen Tätigkeit sowie nach Alter, Geschlecht und Heimat

3.27 Ursprünglich erlernter Beruf Später erlernter Beruf Gegenwärtige Tätigkeit	Im ganzen	Männer							Frauen						
		Total	-24	25-39	40-49	50-59	60-64	65+	Total	-24	25-39	40-49	50-59	60-64	65+
		1	2	3	4	5	6	7	8	9	10	11	12	13	14
AUSLAENDER															
134 HANDELSCHULE MIT ANERKANNTE NICHTAKTIVE ERWERBSPERSONEN AUF SUCHE N. ERW.-T ERWERBSTAETIGE TEILZEITERWERBSTAE	-	-	-	-	-	-	-	-	-	-	-	-	-	-	-
680 KAUFMAENNISCHE ANGESTELL	-	-	-	-	-	-	-	-	-	-	-	-	-	-	-
510 MAURER NICHTAKTIVE ERWERBSPERSONEN AUF SUCHE N. ERW.-T ERWERBSTAETIGE TEILZEITERWERBSTAE	-	-	-	-	-	-	-	-	-	-	-	-	-	-	-
510 MAURER	-	-	-	-	-	-	-	-	-	-	-	-	-	-	-
653 LABORANTEN (OHNE MEDIZINISCH UND PHOTOLABORANTEN) NICHTAKTIVE ERWERBSPERSONEN AUF SUCHE N. ERW.-T ERWERBSTAETIGE TEILZEITERWERBSTAE	1	1	-	-	1	-	-	-	-	-	-	-	-	-	-
653 LABORANTEN (OHNE MEDIZIN UND PHOTOLABORANTEN)	1	1	-	-	1	-	-	-	-	-	-	-	-	-	-
813 UEBRIGE BERUFE DES OEFFENTLI HYGIENEWESENS NICHTAKTIVE ERWERBSPERSONEN AUF SUCHE N. ERW.-T ERWERBSTAETIGE TEILZEITERWERBSTAE	-	-	-	-	-	-	-	-	-	-	-	-	-	-	-
813 UEBRIGE BERUFE DES OEFFE HYGIENEWESENS	-	-	-	-	-	-	-	-	-	-	-	-	-	-	-
955 MATERIALVERWALTER, MAGAZINER NICHTAKTIVE ERWERBSPERSONEN AUF SUCHE N. ERW.-T ERWERBSTAETIGE TEILZEITERWERBSTAE	-	-	-	-	-	-	-	-	-	-	-	-	-	-	-
955 MATERIALVERWALTER, MAGAZ	-	-	-	-	-	-	-	-	-	-	-	-	-	-	-
218 METZGER	12	12	-	3	6	3	-	-	-	-	-	-	-	-	-
135 SONSTIGE HANDELSCHULE, VER- KEHRSSCHULE NICHTAKTIVE ERWERBSPERSONEN AUF SUCHE N. ERW.-T ERWERBSTAETIGE TEILZEITERWERBSTAE	1	1	-	1	-	-	-	-	-	-	-	-	-	-	-
081 TIEFBAU HTL	1	1	-	1	-	-	-	-	-	-	-	-	-	-	-
150 LANDWIRTE, VIEHZUECHTER NICHTAKTIVE ERWERBSPERSONEN AUF SUCHE N. ERW.-T ERWERBSTAETIGE TEILZEITERWERBSTAE	-	-	-	-	-	-	-	-	-	-	-	-	-	-	-
150 LANDWIRTE, VIEHZUECHTER	-	-	-	-	-	-	-	-	-	-	-	-	-	-	-
284 INNENDEKORATEURE (TAPEZIERER DEKORATEURE) NICHTAKTIVE ERWERBSPERSONEN AUF SUCHE N. ERW.-T ERWERBSTAETIGE TEILZEITERWERBSTAE	-	-	-	-	-	-	-	-	-	-	-	-	-	-	-
703 VERKAEUFER	-	-	-	-	-	-	-	-	-	-	-	-	-	-	-
479 SONSTIGE MONTEURE NICHTAKTIVE ERWERBSPERSONEN AUF SUCHE N. ERW.-T ERWERBSTAETIGE TEILZEITERWERBSTAE	-	-	-	-	-	-	-	-	-	-	-	-	-	-	-
479 SONSTIGE MONTEURE	-	-	-	-	-	-	-	-	-	-	-	-	-	-	-
520 GIPSER, STUKKATEURE NICHTAKTIVE ERWERBSPERSONEN AUF SUCHE N. ERW.-T ERWERBSTAETIGE TEILZEITERWERBSTAE	-	-	-	-	-	-	-	-	-	-	-	-	-	-	-
218 METZGER	-	-	-	-	-	-	-	-	-	-	-	-	-	-	-
680 KAUFMAENNISCHE ANGESTELLTE NICHTAKTIVE ERWERBSPERSONEN AUF SUCHE N. ERW.-T ERWERBSTAETIGE TEILZEITERWERBSTAE	1	1	-	-	1	-	-	-	-	-	-	-	-	-	-
083 MIKROTECHNIK, UHRENTCHN	1	1	-	-	1	-	-	-	-	-	-	-	-	-	-
682 SONST. BUEROPERSONAL (ANGELE NICHTAKTIVE ERWERBSPERSONEN AUF SUCHE N. ERW.-T ERWERBSTAETIGE TEILZEITERWERBSTAE	1	1	-	-	1	-	-	-	-	-	-	-	-	-	-
680 KAUFMAENNISCHE ANGESTELL	1	1	-	-	1	-	-	-	-	-	-	-	-	-	-
703 VERKAEUFER NICHTAKTIVE ERWERBSPERSONEN AUF SUCHE N. ERW.-T ERWERBSTAETIGE TEILZEITERWERBSTAE	-	-	-	-	-	-	-	-	-	-	-	-	-	-	-

Personen mit ursprünglich und später erlerntem Beruf nach ihrer gegenwärtigen Tätigkeit sowie nach Alter, Geschlecht und Heimat

3.27 Ursprünglich erlernter Beruf Später erlernter Beruf Gegenwärtige Tätigkeit	Im gesamten	Männer							Frauen							
		Total	—34	25—39	40—49	50—59	60—64	65+	Total	—34	25—39	40—49	50—59	60—64	65+	
		1	2	3	4	5	6	7	8	9	10	11	12	13	14	15
AUSLAENDER																
703 VERKAEUFER	-	-	-	-	-	-	-	-	-	-	-	-	-	-	-	-
733 LASTWAGENFUEHRER, CHAUFFEURE	3	3	-	-	2	1	-	-	-	-	-	-	-	-	-	-
NICHTAKTIVE	-	-	-	-	-	-	-	-	-	-	-	-	-	-	-	-
ERWERBSPERSONEN	3	3	-	-	2	1	-	-	-	-	-	-	-	-	-	-
AUF SUCHE N. ERW.-T	-	-	-	-	-	-	-	-	-	-	-	-	-	-	-	-
ERWERBSTAETIGE	3	3	-	-	2	1	-	-	-	-	-	-	-	-	-	-
TEILZEITERWERBSTAE	-	-	-	-	-	-	-	-	-	-	-	-	-	-	-	-
218 METZOER	-	-	-	-	-	-	-	-	-	-	-	-	-	-	-	-
733 LASTWAGENFUEHRER, CHAUFF	2	2	-	-	1	1	-	-	-	-	-	-	-	-	-	-
773 UEBRIGE VERKEHRSSBERUFE	1	1	-	-	1	-	-	-	-	-	-	-	-	-	-	-
763 UNIFORMIERTE POSTBEAMTE	-	-	-	-	-	-	-	-	-	-	-	-	-	-	-	-
NICHTAKTIVE	-	-	-	-	-	-	-	-	-	-	-	-	-	-	-	-
ERWERBSPERSONEN	-	-	-	-	-	-	-	-	-	-	-	-	-	-	-	-
AUF SUCHE N. ERW.-T	-	-	-	-	-	-	-	-	-	-	-	-	-	-	-	-
ERWERBSTAETIGE	-	-	-	-	-	-	-	-	-	-	-	-	-	-	-	-
TEILZEITERWERBSTAE	-	-	-	-	-	-	-	-	-	-	-	-	-	-	-	-
762 POSTBOTEN	-	-	-	-	-	-	-	-	-	-	-	-	-	-	-	-
780 GASTWIRTE, HOTELIERS	2	2	-	1	1	-	-	-	-	-	-	-	-	-	-	-
NICHTAKTIVE	2	2	-	1	1	-	-	-	-	-	-	-	-	-	-	-
ERWERBSPERSONEN	2	2	-	1	1	-	-	-	-	-	-	-	-	-	-	-
AUF SUCHE N. ERW.-T	-	-	-	-	-	-	-	-	-	-	-	-	-	-	-	-
ERWERBSTAETIGE	2	2	-	1	1	-	-	-	-	-	-	-	-	-	-	-
TEILZEITERWERBSTAE	-	-	-	-	-	-	-	-	-	-	-	-	-	-	-	-
219 SONSTIGE FLEISCHVERARBEI	1	1	-	1	-	-	-	-	-	-	-	-	-	-	-	-
780 GASTWIRTE, HOTELIERS	1	1	-	1	-	-	-	-	-	-	-	-	-	-	-	-
790 KUECHE	3	3	-	1	-	2	-	-	-	-	-	-	-	-	-	-
NICHTAKTIVE	3	3	-	1	-	2	-	-	-	-	-	-	-	-	-	-
ERWERBSPERSONEN	3	3	-	1	-	2	-	-	-	-	-	-	-	-	-	-
AUF SUCHE N. ERW.-T	-	-	-	-	-	-	-	-	-	-	-	-	-	-	-	-
ERWERBSTAETIGE	2	2	-	1	-	1	-	-	-	-	-	-	-	-	-	-
TEILZEITERWERBSTAE	-	-	-	-	-	-	-	-	-	-	-	-	-	-	-	-
670 UNTERNEHMER, DIREKTOREN SCHAEFTSFUEHRER (PRIVAT)	1	1	-	-	-	1	-	-	-	-	-	-	-	-	-	-
780 GASTWIRTE, HOTELIERS	1	1	-	1	-	-	-	-	-	-	-	-	-	-	-	-
802 HAUSHARTE, PORTIERS (OHNE HOTELPORTIERS)	1	1	-	-	1	-	-	-	-	-	-	-	-	-	-	-
NICHTAKTIVE	1	1	-	-	-	-	-	-	-	-	-	-	-	-	-	-
ERWERBSPERSONEN	1	1	-	-	1	-	-	-	-	-	-	-	-	-	-	-
AUF SUCHE N. ERW.-T	-	-	-	-	-	-	-	-	-	-	-	-	-	-	-	-
ERWERBSTAETIGE	1	1	-	-	1	-	-	-	-	-	-	-	-	-	-	-
TEILZEITERWERBSTAE	-	-	-	-	-	-	-	-	-	-	-	-	-	-	-	-
780 GASTWIRTE, HOTELIERS	1	1	-	-	1	-	-	-	-	-	-	-	-	-	-	-
871 SONSTIGE KRANKENPFLEGE- UND HEILBEHANDLUNGSHELFER	-	-	-	-	-	-	-	-	-	-	-	-	-	-	-	-
NICHTAKTIVE	-	-	-	-	-	-	-	-	-	-	-	-	-	-	-	-
ERWERBSPERSONEN	-	-	-	-	-	-	-	-	-	-	-	-	-	-	-	-
AUF SUCHE N. ERW.-T	-	-	-	-	-	-	-	-	-	-	-	-	-	-	-	-
ERWERBSTAETIGE	-	-	-	-	-	-	-	-	-	-	-	-	-	-	-	-
TEILZEITERWERBSTAE	-	-	-	-	-	-	-	-	-	-	-	-	-	-	-	-
871 SONSTIGE KRANKENPFLEGE- HEILBEHANDLUNGSHELFER	-	-	-	-	-	-	-	-	-	-	-	-	-	-	-	-
220 LEBENSMITTELKONSERVIERER (OHNE MILCH)	1	1	-	1	-	-	-	-	-	-	-	-	-	-	-	-
094 ANDERE TECHNIK UND O.N.A. HT NICHTAKTIVE	1	1	-	1	-	-	-	-	-	-	-	-	-	-	-	-
ERWERBSPERSONEN	1	1	-	1	-	-	-	-	-	-	-	-	-	-	-	-
AUF SUCHE N. ERW.-T	-	-	-	-	-	-	-	-	-	-	-	-	-	-	-	-
ERWERBSTAETIGE	1	1	-	1	-	-	-	-	-	-	-	-	-	-	-	-
TEILZEITERWERBSTAE	-	-	-	-	-	-	-	-	-	-	-	-	-	-	-	-
621 UEBRIGE ING.HTL (Z.B. REA VERFAHRENS- U. DRUCKEREI)	1	1	-	1	-	-	-	-	-	-	-	-	-	-	-	-
223 BRAUER, BRAUER-MAELZER	1	1	-	-	-	-	-	1	-	-	-	-	-	-	-	-
078 AND. INGENIEURWISSENSCH. OD. O. NICHTAKTIVE	1	1	-	-	-	-	-	-	1	-	-	-	-	-	-	-
ERWERBSPERSONEN	1	1	-	-	-	-	-	-	1	-	-	-	-	-	-	-
AUF SUCHE N. ERW.-T	-	-	-	-	-	-	-	-	-	-	-	-	-	-	-	-
ERWERBSTAETIGE	-	-	-	-	-	-	-	-	-	-	-	-	-	-	-	-
TEILZEITERWERBSTAE	-	-	-	-	-	-	-	-	-	-	-	-	-	-	-	-
257 TEXTILMECHANIKER	1	1	-	1	-	-	-	-	-	-	-	-	-	-	-	-
135 SONSTIGE HANDELSSCHULE, VER- KEHRSSCHULE	1	1	-	1	-	-	-	-	-	-	-	-	-	-	-	-
NICHTAKTIVE	1	1	-	1	-	-	-	-	-	-	-	-	-	-	-	-
ERWERBSPERSONEN	1	1	-	1	-	-	-	-	-	-	-	-	-	-	-	-
AUF SUCHE N. ERW.-T	-	-	-	-	-	-	-	-	-	-	-	-	-	-	-	-
ERWERBSTAETIGE	1	1	-	1	-	-	-	-	-	-	-	-	-	-	-	-
TEILZEITERWERBSTAE	-	-	-	-	-	-	-	-	-	-	-	-	-	-	-	-
700 EINKAEUFER	1	1	-	1	-	-	-	-	-	-	-	-	-	-	-	-
258 WEBER	6	4	-	2	-	1	-	1	2	-	1	1	-	-	-	-
271 DAMEN- UND HERRENSCHNEIDER	-	-	-	-	-	-	-	-	-	-	-	-	-	-	-	-
NICHTAKTIVE	-	-	-	-	-	-	-	-	-	-	-	-	-	-	-	-
ERWERBSPERSONEN	-	-	-	-	-	-	-	-	-	-	-	-	-	-	-	-
AUF SUCHE N. ERW.-T	-	-	-	-	-	-	-	-	-	-	-	-	-	-	-	-
ERWERBSTAETIGE	-	-	-	-	-	-	-	-	-	-	-	-	-	-	-	-
TEILZEITERWERBSTAE	-	-	-	-	-	-	-	-	-	-	-	-	-	-	-	-
405 UEBRIGE BERUFE DER STEIN- ERDEN- UND GLASVERARBEITUNG	1	-	-	-	-	-	-	-	1	-	1	-	-	-	-	-
NICHTAKTIVE	-	-	-	-	-	-	-	-	-	-	-	-	-	-	-	-
ERWERBSPERSONEN	1	-	-	-	-	-	-	-	1	-	1	-	-	-	-	-
AUF SUCHE N. ERW.-T	-	-	-	-	-	-	-	-	-	-	-	-	-	-	-	-
ERWERBSTAETIGE	1	-	-	-	-	-	-	-	1	-	1	-	-	-	-	-
TEILZEITERWERBSTAE	-	-	-	-	-	-	-	-	-	-	-	-	-	-	-	-
405 UEBRIGE BERUFE DER STEIN- ERDEN- UND GLASVERARBEIT	1	-	-	-	-	-	-	-	1	-	1	-	-	-	-	-

Personen mit ursprünglich und später erlerntem Beruf nach ihrer gegenwärtigen Tätigkeit sowie nach Alter,
Geschlecht und Heimat

3.27 Ursprünglich erlernter Beruf Später erlernter Beruf Gegenwärtige Tätigkeit	Im gesamten	Männer						Frauen							
		Total	-24	25-39	40-49	50-59	60-64	65+	Total	-24	25-39	40-49	50-59	60-64	65+
	1	2	3	4	5	6	7	8	9	10	11	12	13	14	15
AUSLAENDER															
429 DREHER NICHTAKTIVE ERWERBSPERSONEN AUF SUCHE N.ERW.-T ERWERBSTAETIGE TEILZEITWERBSTAE	1 - 1 1 1 -	1 - 1 1 1 -	- - - - - -	1 - 1 1 1 -	- - - - - -	- - - - - -	- - - - - -	- - - - - -	- - - - - -	- - - - - -	- - - - - -	- - - - - -	- - - - - -	- - - - - -	- - - - - -
425 DREHER	1	1	-	1	-	-	-	-	-	-	-	-	-	-	-
682 SONST. BUEROPERSONAL (ANGELE NICHTAKTIVE ERWERBSPERSONEN AUF SUCHE N.ERW.-T ERWERBSTAETIGE TEILZEITWERBSTAE	1 - 1 1 1 -	1 - 1 1 1 -	- - - - - -	1 - 1 1 1 -	- - - - - -	- - - - - -	- - - - - -	- - - - - -	- - - - - -	- - - - - -	- - - - - -	- - - - - -	- - - - - -	- - - - - -	- - - - - -
082 MASCHINENBAU HTL	1	1	-	1	-	-	-	-	-	-	-	-	-	-	-
692 ANDERE BERUFE DER AUTOMATISC DATENVERARBEITUNG NICHTAKTIVE ERWERBSPERSONEN AUF SUCHE N.ERW.-T ERWERBSTAETIGE TEILZEITWERBSTAE	1 - 1 1 1 -	1 - 1 1 1 -	- - - - - -	- - - - - -	- - - - - -	- - - - - -	- - - - - -	1 - 1 1 1 -	- - - - - -	- - - - - -	- - - - - -	- - - - - -	- - - - - -	- - - - - -	- - - - - -
790 KOECHE NICHTAKTIVE ERWERBSPERSONEN AUF SUCHE N.ERW.-T ERWERBSTAETIGE TEILZEITWERBSTAE	1 - 1 1 1 -	- - - - - -	- - - - - -	- - - - - -	- - - - - -	- - - - - -	- - - - - -	- - - - - -	1 - 1 1 1 -	- - - - - -	- - - - - -	1 - 1 1 1 -	- - - - - -	- - - - - -	- - - - - -
085 HEIZUNGS-, LUEFTUNGS-, K TECHNIK HTL	1	-	-	-	-	-	-	-	1	-	-	1	-	-	-
954 WARENKONTROLLEURE, -SORTIERE NICHTAKTIVE ERWERBSPERSONEN AUF SUCHE N.ERW.-T ERWERBSTAETIGE TEILZEITWERBSTAE	- - - - - -	- - - - - -	- - - - - -	- - - - - -	- - - - - -	- - - - - -	- - - - - -	- - - - - -	- - - - - -	- - - - - -	- - - - - -	- - - - - -	- - - - - -	- - - - - -	- - - - - -
954 WARENKONTROLLEURE, -SORT	-	-	-	-	-	-	-	-	-	-	-	-	-	-	-
955 MATERIALVERWALTER, MAGAZINER NICHTAKTIVE ERWERBSPERSONEN AUF SUCHE N.ERW.-T ERWERBSTAETIGE TEILZEITWERBSTAE	1 - 1 1 1 -	1 - 1 1 1 -	- - - - - -	- - - - - -	- - - - - -	1 - 1 1 1 -	- - - - - -	- - - - - -	- - - - - -	- - - - - -	- - - - - -	- - - - - -	- - - - - -	- - - - - -	- - - - - -
955 MATERIALVERWALTER, MAGAZ	1	1	-	-	-	1	-	-	-	-	-	-	-	-	-
260 WIRKER UND STRICKER	2	2	-	1	-	-	1	-	-	-	-	-	-	-	-
109 TEXTIL-, BEKLEIDUNGSTECHNIK T NICHTAKTIVE ERWERBSPERSONEN AUF SUCHE N.ERW.-T ERWERBSTAETIGE TEILZEITWERBSTAE	- - - - - -	- - - - - -	- - - - - -	- - - - - -	- - - - - -	- - - - - -	- - - - - -	- - - - - -	- - - - - -	- - - - - -	- - - - - -	- - - - - -	- - - - - -	- - - - - -	- - - - - -
638 TEXTILTECHNIKER	-	-	-	-	-	-	-	-	-	-	-	-	-	-	-
420 GALVANISEURE NICHTAKTIVE ERWERBSPERSONEN AUF SUCHE N.ERW.-T ERWERBSTAETIGE TEILZEITWERBSTAE	1 - 1 1 1 -	1 - 1 1 1 -	- - - - - -	1 - 1 1 1 -	- - - - - -	- - - - - -	- - - - - -	- - - - - -	- - - - - -	- - - - - -	- - - - - -	- - - - - -	- - - - - -	- - - - - -	- - - - - -
420 GALVANISEURE	1	1	-	1	-	-	-	-	-	-	-	-	-	-	-
480 UEBRIGE METALLHERSTELLER UND -BEARBEITER, MASCHINENBAUER UND ELEKTROWERKER NICHTAKTIVE ERWERBSPERSONEN AUF SUCHE N.ERW.-T ERWERBSTAETIGE TEILZEITWERBSTAE	- - - - - -	- - - - - -	- - - - - -	- - - - - -	- - - - - -	- - - - - -	- - - - - -	- - - - - -	- - - - - -	- - - - - -	- - - - - -	- - - - - -	- - - - - -	- - - - - -	- - - - - -
480 UEBRIGE METALLHERSTELLER -BEARBEITER, MASCHINENBA UND ELEKTROWERKER	-	-	-	-	-	-	-	-	-	-	-	-	-	-	-
682 SONST. BUEROPERSONAL (ANGELE NICHTAKTIVE ERWERBSPERSONEN AUF SUCHE N.ERW.-T ERWERBSTAETIGE TEILZEITWERBSTAE	- - - - - -	- - - - - -	- - - - - -	- - - - - -	- - - - - -	- - - - - -	- - - - - -	- - - - - -	- - - - - -	- - - - - -	- - - - - -	- - - - - -	- - - - - -	- - - - - -	- - - - - -
082 MASCHINENBAU HTL	-	-	-	-	-	-	-	-	-	-	-	-	-	-	-
709 HANDELSREISENDE UND VERTRETE NICHTAKTIVE	1	1	-	-	-	1	-	-	-	-	-	-	-	-	-
ERWERBSPERSONEN AUF SUCHE N.ERW.-T ERWERBSTAETIGE TEILZEITWERBSTAE	1 - 1 1 -	1 - 1 1 -	- - - - -	- - - - -	- - - - -	1 - 1 1 -	- - - - -	- - - - -	- - - - -	- - - - -	- - - - -	- - - - -	- - - - -	- - - - -	- - - - -
709 HANDELSREISENDE UND VERT	1	1	-	-	-	1	-	-	-	-	-	-	-	-	-
763 UNIFORMIERTE POSTBEAMTE NICHTAKTIVE ERWERBSPERSONEN AUF SUCHE N.ERW.-T ERWERBSTAETIGE TEILZEITWERBSTAE	- - - - - -	- - - - - -	- - - - - -	- - - - - -	- - - - - -	- - - - - -	- - - - - -	- - - - - -	- - - - - -	- - - - - -	- - - - - -	- - - - - -	- - - - - -	- - - - - -	- - - - - -
762 POSTBOTEN	-	-	-	-	-	-	-	-	-	-	-	-	-	-	-
263 TEXTILVEREDLER, FAERBER	2	2	-	-	1	1	-	-	-	-	-	-	-	-	-
135 SONSTIGE HANDELSSCHULE, VER- KEHRSSCHULE NICHTAKTIVE ERWERBSPERSONEN AUF SUCHE N.ERW.-T ERWERBSTAETIGE TEILZEITWERBSTAE	1 - 1 1 1 -	1 - 1 1 1 -	- - - - - -	- - - - - -	1 - 1 1 1 -	- - - - - -	- - - - - -	- - - - - -	- - - - - -	- - - - - -	- - - - - -	- - - - - -	- - - - - -	- - - - - -	- - - - - -

Personen mit ursprünglich und später erlerntem Beruf nach ihrer gegenwärtigen Tätigkeit sowie nach Alter, Geschlecht und Heimat

3.27 Ursprünglich erlernter Beruf Später erlernter Beruf Gegenwärtige Tätigkeit	Im grenzen	Männer							Frauen							
		Total	-24	25-39	40-49	50-59	60-64	65+	Total	-24	25-39	40-49	50-59	60-64	65+	
		1	2	3	4	5	6	7	8	9	10	11	12	13	14	15
AUSLAENDER																
670 UNTERNEHMER, DIREKTOREN, SCHAEFTSFUEHRER (PRIVATW)	1	1	-	-	1	-	-	-	-	-	-	-	-	-	-	-
457 MECHANIKER NICHTAKTIVE	1	1	-	-	-	1	-	-	-	-	-	-	-	-	-	-
ERWERBSPERSONEN AUF SUCHE N. ERW.-T	1	1	-	-	-	1	-	-	-	-	-	-	-	-	-	-
ERWERBSTAETIGE TEILZEITERWERBSTAE	1	1	-	-	-	1	-	-	-	-	-	-	-	-	-	-
915 UEBRIGE KUENSTLERISCHE U VERWANDTE BERUFE	1	1	-	-	-	1	-	-	-	-	-	-	-	-	-	-
264 UEBRIGE TEXTILARBEITER	1	1	-	1	-	-	-	-	-	-	-	-	-	-	-	-
150 LANDWIRTE, VIEHZUECHTER NICHTAKTIVE	1	1	-	1	-	-	-	-	-	-	-	-	-	-	-	-
ERWERBSPERSONEN AUF SUCHE N. ERW.-T	1	1	-	1	-	-	-	-	-	-	-	-	-	-	-	-
ERWERBSTAETIGE TEILZEITERWERBSTAE	1	1	-	1	-	-	-	-	-	-	-	-	-	-	-	-
151 LANDWIRTSCHAFTL. DIENSTB	1	1	-	1	-	-	-	-	-	-	-	-	-	-	-	-
787 KELLNER, SERVIERTOECHTER NICHTAKTIVE	-	-	-	-	-	-	-	-	-	-	-	-	-	-	-	-
ERWERBSPERSONEN AUF SUCHE N. ERW.-T	-	-	-	-	-	-	-	-	-	-	-	-	-	-	-	-
ERWERBSTAETIGE TEILZEITERWERBSTAE	-	-	-	-	-	-	-	-	-	-	-	-	-	-	-	-
271 DAMEN- UND HERRENSCHNEID	7	-	-	-	-	-	-	-	7	1	3	1	2	-	-	-
132 ARBEITS- UND HAUSWIRTSCHAFTS LEHRERINNESEMINAR NICHTAKTIVE	1	-	-	-	-	-	-	-	1	-	-	-	1	-	-	-
ERWERBSPERSONEN AUF SUCHE N. ERW.-T	1	-	-	-	-	-	-	-	1	-	-	-	1	-	-	-
ERWERBSTAETIGE TEILZEITERWERBSTAE	1	-	-	-	-	-	-	-	1	-	-	-	1	-	-	-
924 BERUFS- UND FACHSCHULEN	1	-	-	-	-	-	-	-	1	-	-	-	1	-	-	-
135 SONSTIGE HANDELSCHULE, VER- KEHRSSCHULE NICHTAKTIVE	-	-	-	-	-	-	-	-	-	-	-	-	-	-	-	-
ERWERBSPERSONEN AUF SUCHE N. ERW.-T	-	-	-	-	-	-	-	-	-	-	-	-	-	-	-	-
ERWERBSTAETIGE TEILZEITERWERBSTAE	-	-	-	-	-	-	-	-	-	-	-	-	-	-	-	-
081 TIEFBAU HTL	-	-	-	-	-	-	-	-	-	-	-	-	-	-	-	-
139 SCHULE FUER ARZTGEHILFINNEN MEDIZINISCHE LABORANTEN NICHTAKTIVE	1	-	-	-	-	-	-	-	1	-	-	-	1	-	-	-
ERWERBSPERSONEN AUF SUCHE N. ERW.-T	1	-	-	-	-	-	-	-	1	-	-	-	1	-	-	-
ERWERBSTAETIGE TEILZEITERWERBSTAE	1	-	-	-	-	-	-	-	1	-	-	-	1	-	-	-
082 MASCHINENBAU HTL	1	-	-	-	-	-	-	-	1	-	-	-	1	-	-	-
289 UEBRIGE TEXTILVERARBEITER NICHTAKTIVE	1	-	-	-	-	-	-	-	1	-	1	-	-	-	-	-
ERWERBSPERSONEN AUF SUCHE N. ERW.-T	1	-	-	-	-	-	-	-	1	-	1	-	-	-	-	-
ERWERBSTAETIGE TEILZEITERWERBSTAE	1	-	-	-	-	-	-	-	1	-	1	-	-	-	-	-
714 UEBR. KAUFLEUTE UND BESC FUHRER IN GROSS- U. DETA	1	-	-	-	-	-	-	-	1	-	1	-	-	-	-	-
680 KAUFMAENNISCHE ANGESTELLTE NICHTAKTIVE	-	-	-	-	-	-	-	-	-	-	-	-	-	-	-	-
ERWERBSPERSONEN AUF SUCHE N. ERW.-T	-	-	-	-	-	-	-	-	-	-	-	-	-	-	-	-
ERWERBSTAETIGE TEILZEITERWERBSTAE	-	-	-	-	-	-	-	-	-	-	-	-	-	-	-	-
680 KAUFMAENNISCHE ANGESTELL	-	-	-	-	-	-	-	-	-	-	-	-	-	-	-	-
682 SONST. BUEROPERSONAL (ANGELE NICHTAKTIVE	-	-	-	-	-	-	-	-	-	-	-	-	-	-	-	-
ERWERBSPERSONEN AUF SUCHE N. ERW.-T	-	-	-	-	-	-	-	-	-	-	-	-	-	-	-	-
ERWERBSTAETIGE TEILZEITERWERBSTAE	-	-	-	-	-	-	-	-	-	-	-	-	-	-	-	-
082 MASCHINENBAU HTL	-	-	-	-	-	-	-	-	-	-	-	-	-	-	-	-
084 AUTOMOBILTECHNIK HTL	-	-	-	-	-	-	-	-	-	-	-	-	-	-	-	-
703 VERKAEUFER NICHTAKTIVE	1	-	-	-	-	-	-	-	1	-	-	1	-	-	-	-
ERWERBSPERSONEN AUF SUCHE N. ERW.-T	1	-	-	-	-	-	-	-	1	-	-	1	-	-	-	-
ERWERBSTAETIGE TEILZEITERWERBSTAE	1	-	-	-	-	-	-	-	1	-	-	1	-	-	-	-
082 MASCHINENBAU HTL	1	-	-	-	-	-	-	-	1	-	-	1	-	-	-	-
787 KELLNER, SERVIERTOECHTER NICHTAKTIVE	2	-	-	-	-	-	-	-	2	1	1	-	-	-	-	-
ERWERBSPERSONEN AUF SUCHE N. ERW.-T	2	-	-	-	-	-	-	-	2	1	1	-	-	-	-	-
ERWERBSTAETIGE TEILZEITERWERBSTAE	2	-	-	-	-	-	-	-	2	1	1	-	-	-	-	-
271 DAMEN- UND HERRENSCHNEID	1	-	-	-	-	-	-	-	1	-	1	-	-	-	-	-
087 ELEKTROTECHNIK, ELEKTRON	1	-	-	-	-	-	-	-	1	1	-	-	-	-	-	-
820 COIFFEURE NICHTAKTIVE	-	-	-	-	-	-	-	-	-	-	-	-	-	-	-	-
ERWERBSPERSONEN AUF SUCHE N. ERW.-T	-	-	-	-	-	-	-	-	-	-	-	-	-	-	-	-
ERWERBSTAETIGE TEILZEITERWERBSTAE	-	-	-	-	-	-	-	-	-	-	-	-	-	-	-	-
820 COIFFEURE	-	-	-	-	-	-	-	-	-	-	-	-	-	-	-	-

Personen mit ursprünglich und später erlerntem Beruf nach ihrer gegenwärtigen Tätigkeit sowie nach Alter,
Geschlecht und Heimat

3.27 Ursprünglich erlernter Beruf Später erlernter Beruf Gegenwärtige Tätigkeit	Im ganzen	Männer							Frauen						
		Total	-24	25-30	31-40	41-50	51-60	61-65	Total	-24	25-30	31-40	41-50	51-60	61-65
		1	2	3	4	5	6	7	8	9	10	11	12	13	14
AUSLAENDER															
864 DIPLOMIERTE KRANKENSCHWESTER (DIPL. PFLGER) NICHTAKTIVE	1	-	-	-	-	-	-	-	-	1	-	1	-	-	-
ERWERBSPERSONEN AUF SUCHE N. ERW.-T	1	-	-	-	-	-	-	-	-	1	-	1	-	-	-
ERWERBSTAETIGE TEILZEITERWERBSTAE	1	-	-	-	-	-	-	-	-	1	-	1	-	-	-
862 GEMEINDESCHWESTERN	1	-	-	-	-	-	-	-	-	1	-	1	-	-	-
272 KONFEKTIONS- UND INDUSTR SCHNEIDER (-IHNNEN)	-	-	-	-	-	-	-	-	-	-	-	-	-	-	-
135 SONSTIGE HANDELSSCHULE, VER- KEHRSSCHULE	-	-	-	-	-	-	-	-	-	-	-	-	-	-	-
NICHTAKTIVE	-	-	-	-	-	-	-	-	-	-	-	-	-	-	-
ERWERBSPERSONEN AUF SUCHE N. ERW.-T	-	-	-	-	-	-	-	-	-	-	-	-	-	-	-
ERWERBSTAETIGE TEILZEITERWERBSTAE	-	-	-	-	-	-	-	-	-	-	-	-	-	-	-
700 EINKAEUFER	-	-	-	-	-	-	-	-	-	-	-	-	-	-	-
787 KELLNER, SERVIERTOECHTER NICHTAKTIVE	-	-	-	-	-	-	-	-	-	-	-	-	-	-	-
ERWERBSPERSONEN AUF SUCHE N. ERW.-T	-	-	-	-	-	-	-	-	-	-	-	-	-	-	-
ERWERBSTAETIGE TEILZEITERWERBSTAE	-	-	-	-	-	-	-	-	-	-	-	-	-	-	-
273 SCHNEIDER (O.N.A.)	12	9	1	2	1	-	-	1	7	1	5	1	-	-	-
131 KINDERGAERTNERINNENSEMINAR NICHTAKTIVE	-	-	-	-	-	-	-	-	-	-	-	-	-	-	-
ERWERBSPERSONEN AUF SUCHE N. ERW.-T	-	-	-	-	-	-	-	-	-	-	-	-	-	-	-
ERWERBSTAETIGE TEILZEITERWERBSTAE	-	-	-	-	-	-	-	-	-	-	-	-	-	-	-
088 CHEMIE HTL	-	-	-	-	-	-	-	-	-	-	-	-	-	-	-
135 SONSTIGE HANDELSSCHULE, VER- KEHRSSCHULE	1	-	-	-	-	-	-	-	1	-	1	-	-	-	-
NICHTAKTIVE	1	-	-	-	-	-	-	-	1	-	1	-	-	-	-
ERWERBSPERSONEN AUF SUCHE N. ERW.-T	-	-	-	-	-	-	-	-	-	-	-	-	-	-	-
ERWERBSTAETIGE TEILZEITERWERBSTAE	-	-	-	-	-	-	-	-	-	-	-	-	-	-	-
150 LANDWIRTE, VIEHZUECHTER NICHTAKTIVE	-	-	-	-	-	-	-	-	-	-	-	-	-	-	-
ERWERBSPERSONEN AUF SUCHE N. ERW.-T	-	-	-	-	-	-	-	-	-	-	-	-	-	-	-
ERWERBSTAETIGE TEILZEITERWERBSTAE	-	-	-	-	-	-	-	-	-	-	-	-	-	-	-
273 SCHNEIDER (O.N.A.)	-	-	-	-	-	-	-	-	-	-	-	-	-	-	-
264 UEBRIGE TEXTILARBEITER NICHTAKTIVE	1	-	-	-	-	-	-	-	1	-	1	-	-	-	-
ERWERBSPERSONEN AUF SUCHE N. ERW.-T	1	-	-	-	-	-	-	-	1	-	1	-	-	-	-
ERWERBSTAETIGE TEILZEITERWERBSTAE	1	-	-	-	-	-	-	-	1	-	1	-	-	-	-
254 SPULER, GARNMACHER	1	-	-	-	-	-	-	-	1	-	1	-	-	-	-
430 SCHARFSCHLEIFER NICHTAKTIVE	1	1	-	-	1	-	-	-	-	-	-	-	-	-	-
ERWERBSPERSONEN AUF SUCHE N. ERW.-T	1	1	-	-	1	-	-	-	-	-	-	-	-	-	-
ERWERBSTAETIGE TEILZEITERWERBSTAE	1	1	-	-	1	-	-	-	-	-	-	-	-	-	-
430 SCHARFSCHLEIFER	1	1	-	-	1	-	-	-	-	-	-	-	-	-	-
434 SCHWEISSER NICHTAKTIVE	1	1	1	-	-	-	-	-	-	-	-	-	-	-	-
ERWERBSPERSONEN AUF SUCHE N. ERW.-T	1	1	1	-	-	-	-	-	-	-	-	-	-	-	-
ERWERBSTAETIGE TEILZEITERWERBSTAE	1	1	1	-	-	-	-	-	-	-	-	-	-	-	-
434 SCHWEISSER	1	1	1	-	-	-	-	-	-	-	-	-	-	-	-
480 UEBRIGE METALLHERSTELLER UND -BEARBEITER, MASCHINENBAUER UND ELEKTROWERKER NICHTAKTIVE	1	1	-	-	-	-	-	1	-	-	-	-	-	-	-
ERWERBSPERSONEN AUF SUCHE N. ERW.-T	1	1	-	-	-	-	-	1	-	-	-	-	-	-	-
ERWERBSTAETIGE TEILZEITERWERBSTAE	-	-	-	-	-	-	-	-	-	-	-	-	-	-	-
662 SONSTIGE BAUMASCHINENFUEHRER NICHTAKTIVE	1	1	-	1	-	-	-	-	-	-	-	-	-	-	-
ERWERBSPERSONEN AUF SUCHE N. ERW.-T	1	1	-	1	-	-	-	-	-	-	-	-	-	-	-
ERWERBSTAETIGE TEILZEITERWERBSTAE	1	1	-	1	-	-	-	-	-	-	-	-	-	-	-
662 SONSTIGE BAUMASCHINENFUE	1	1	-	1	-	-	-	-	-	-	-	-	-	-	-
703 VERKAEUFER NICHTAKTIVE	-	-	-	-	-	-	-	-	-	-	-	-	-	-	-
ERWERBSPERSONEN AUF SUCHE N. ERW.-T	-	-	-	-	-	-	-	-	-	-	-	-	-	-	-
ERWERBSTAETIGE TEILZEITERWERBSTAE	-	-	-	-	-	-	-	-	-	-	-	-	-	-	-
703 VERKAEUFER	-	-	-	-	-	-	-	-	-	-	-	-	-	-	-
770 TRANSPORT- U. SPEDITIONSARBE NICHTAKTIVE	-	-	-	-	-	-	-	-	-	-	-	-	-	-	-
ERWERBSPERSONEN AUF SUCHE N. ERW.-T	-	-	-	-	-	-	-	-	-	-	-	-	-	-	-
ERWERBSTAETIGE TEILZEITERWERBSTAE	-	-	-	-	-	-	-	-	-	-	-	-	-	-	-
770 TRANSPORT- U. SPEDITIONS	-	-	-	-	-	-	-	-	-	-	-	-	-	-	-

Personen mit ursprünglich und später erlerntem Beruf nach ihrer gegenwärtigen Tätigkeit sowie nach Alter, Geschlecht und Heimat

3.27 Ursprünglich erlernter Beruf Später erlernter Beruf Gegenwärtige Tätigkeit	Im gesamten	Männer						Frauen							
		Total	--24	25--39	40--49	50--59	60--64	65+	Total	--24	25--39	40--49	50--59	60--64	65+
		1	2	3	4	5	6	7	8	9	10	11	12	13	14
AUSLAENDER															
780 GASTWIRTE, HOTELIERS NICHTAKTIVE	1									1		1			
ERWERBSPERSONEN	1									1		1			
AUF SUCHE N. ERW.-T															
ERWERBSTAETIGE															
TEILZEITERWERBSTAE															
787 KELLNER, SERVIERTOECHTER NICHTAKTIVE	2									2		2			
ERWERBSPERSONEN	2									2		2			
AUF SUCHE N. ERW.-T															
ERWERBSTAETIGE	2									2		2			
TEILZEITERWERBSTAE															
087 ELEKTROTECHNIK, ELEKTRON	2									2		2			
796 HAUSANGESTELLTE NICHTAKTIVE	1									1			1		
ERWERBSPERSONEN	1									1			1		
AUF SUCHE N. ERW.-T															
ERWERBSTAETIGE															
TEILZEITERWERBSTAE															
803 KIRCHENDIENER NICHTAKTIVE															
ERWERBSPERSONEN															
AUF SUCHE N. ERW.-T															
ERWERBSTAETIGE															
TEILZEITERWERBSTAE															
803 KIRCHENDIENER															
844 UEBRIGE BERUFE DER SICHERHEIT WAHRUNG UND ORDNUNGSPFLEGE NICHTAKTIVE															
ERWERBSPERSONEN															
AUF SUCHE N. ERW.-T															
ERWERBSTAETIGE															
TEILZEITERWERBSTAE															
864 DIPLOMIERTE KRANKENSCHWESTER (DIPLOM PFLEGER) NICHTAKTIVE	1	1		1											
ERWERBSPERSONEN	1	1		1											
AUF SUCHE N. ERW.-T															
ERWERBSTAETIGE	1	1		1											
TEILZEITERWERBSTAE															
943 SOZIALFUERSORGER, SOZIAL	1	1		1											
865 KRANKENPFLEGER (-INNEN) FUER PRAKTISCHE KRANKENPFLEGE NICHTAKTIVE	1									1	1				
ERWERBSPERSONEN	1									1	1				
AUF SUCHE N. ERW.-T															
ERWERBSTAETIGE	1									1	1				
TEILZEITERWERBSTAE															
087 ELEKTROTECHNIK, ELEKTRON	1									1	1				
274 WAESCHESCHNEIDERINNEN															
132 ARBEITSS- UND HAUSHIRTSCHAFTS LEHRERINNENSEMINAR NICHTAKTIVE															
ERWERBSPERSONEN															
AUF SUCHE N. ERW.-T															
ERWERBSTAETIGE															
TEILZEITERWERBSTAE															
276 TEXTILNAEHER															
135 SONSTIGE HANDELSCHULE, VER- KEHRSSCHULE NICHTAKTIVE															
ERWERBSPERSONEN															
AUF SUCHE N. ERW.-T															
ERWERBSTAETIGE															
TEILZEITERWERBSTAE															
796 HAUSANGESTELLTE NICHTAKTIVE															
ERWERBSPERSONEN															
AUF SUCHE N. ERW.-T															
ERWERBSTAETIGE															
TEILZEITERWERBSTAE															
278 MASCHINENSTICKERINNEN	1	1				1									
682 SONST. BUEROPERSONAL (ANGELE) NICHTAKTIVE	1	1				1									
ERWERBSPERSONEN	1	1				1									
AUF SUCHE N. ERW.-T															
ERWERBSTAETIGE	1	1				1									
TEILZEITERWERBSTAE															
082 MASCHINENBAU HTL	1	1				1									
282 MODISTINNEN	1									1		1			
680 KAUFMAENNISCHE ANGESTELLTE NICHTAKTIVE	1									1		1			
ERWERBSPERSONEN	1									1		1			
AUF SUCHE N. ERW.-T															
ERWERBSTAETIGE															
TEILZEITERWERBSTAE															
284 INNENDEKORATEURE (TAPEZI DEKORATEURE)	2	2		2											
134 HANDELSCHULE MIT ANERKANNTES DIPLOM NICHTAKTIVE															
ERWERBSPERSONEN															
AUF SUCHE N. ERW.-T															
ERWERBSTAETIGE															
TEILZEITERWERBSTAE															
670 UNTERNEHMER, DIREKTOREN SCHAFTSFUEHRER (PRIVATW.)															
138 KUNSTGEWERBESCHULE, KUNST- AKADEMIE NICHTAKTIVE															

Personen mit ursprünglich und später erlerntem Beruf nach ihrer gegenwärtigen Tätigkeit sowie nach Alter, Geschlecht und Heimat

3.27 Ursprünglich erlernter Beruf Später erlernter Beruf Gegenwärtige Tätigkeit	Im gesamten	Männer							Frauen							
		Total	—24	25—39	40—49	50—59	60—64	65+	Total	—24	25—39	40—49	50—59	60—64	65+	
		1	2	3	4	5	6	7	8	9	10	11	12	13	14	15
AUSLAENDER:																
ERWERBSPERSONEN AUF SUCHE N. ERW.-T	-	-	-	-	-	-	-	-	-	-	-	-	-	-	-	-
ERWERBSTAETIGE	-	-	-	-	-	-	-	-	-	-	-	-	-	-	-	-
TEILZEITERWERBSTAE	-	-	-	-	-	-	-	-	-	-	-	-	-	-	-	-
714 UEBR. KAUFLEUTE UND GESC FUENHRR IN GROSS- U. DETA	-	-	-	-	-	-	-	-	-	-	-	-	-	-	-	-
405 UEBRIGE BERUFE DER STEIN- ERDEN- UND GLASVERARBEITUNG	-	-	-	-	-	-	-	-	-	-	-	-	-	-	-	-
NICHTAKTIVE	-	-	-	-	-	-	-	-	-	-	-	-	-	-	-	-
ERWERBSPERSONEN AUF SUCHE N. ERW.-T	-	-	-	-	-	-	-	-	-	-	-	-	-	-	-	-
ERWERBSTAETIGE	-	-	-	-	-	-	-	-	-	-	-	-	-	-	-	-
TEILZEITERWERBSTAE	-	-	-	-	-	-	-	-	-	-	-	-	-	-	-	-
405 UEBRIGE BERUFE DER STEIN ERDEN- UND GLASVERARBEIT	-	-	-	-	-	-	-	-	-	-	-	-	-	-	-	-
517 SONSTIGE BODENLEGER	1	1	-	1	-	-	-	-	-	-	-	-	-	-	-	-
NICHTAKTIVE	1	1	-	1	-	-	-	-	-	-	-	-	-	-	-	-
ERWERBSPERSONEN AUF SUCHE N. ERW.-T	1	1	-	1	-	-	-	-	-	-	-	-	-	-	-	-
ERWERBSTAETIGE	1	1	-	1	-	-	-	-	-	-	-	-	-	-	-	-
TEILZEITERWERBSTAE	1	1	-	1	-	-	-	-	-	-	-	-	-	-	-	-
726 UEBRIGE DIENSTLEISTUNOSK	-	-	-	-	-	-	-	-	-	-	-	-	-	-	-	-
733 LASTWAGENFUENHRR, CHAUFF	1	1	-	1	-	-	-	-	-	-	-	-	-	-	-	-
525 UEBRIGE BERUFE DES BAUWERB	-	-	-	-	-	-	-	-	-	-	-	-	-	-	-	-
NICHTAKTIVE	-	-	-	-	-	-	-	-	-	-	-	-	-	-	-	-
ERWERBSPERSONEN AUF SUCHE N. ERW.-T	-	-	-	-	-	-	-	-	-	-	-	-	-	-	-	-
ERWERBSTAETIGE	-	-	-	-	-	-	-	-	-	-	-	-	-	-	-	-
TEILZEITERWERBSTAE	-	-	-	-	-	-	-	-	-	-	-	-	-	-	-	-
525 UEBRIGE BERUFE DES BAUGE	-	-	-	-	-	-	-	-	-	-	-	-	-	-	-	-
682 SONST. BUEROPERSONAL (ANGELE	1	1	-	1	-	-	-	-	-	-	-	-	-	-	-	-
NICHTAKTIVE	1	1	-	1	-	-	-	-	-	-	-	-	-	-	-	-
ERWERBSPERSONEN AUF SUCHE N. ERW.-T	1	1	-	1	-	-	-	-	-	-	-	-	-	-	-	-
ERWERBSTAETIGE	1	1	-	1	-	-	-	-	-	-	-	-	-	-	-	-
TEILZEITERWERBSTAE	1	1	-	1	-	-	-	-	-	-	-	-	-	-	-	-
083 MIKROTECHNIK, UHRENTECHN	1	1	-	1	-	-	-	-	-	-	-	-	-	-	-	-
733 LASTWAGENFUENHRR, CHAUFFEURE	-	-	-	-	-	-	-	-	-	-	-	-	-	-	-	-
NICHTAKTIVE	-	-	-	-	-	-	-	-	-	-	-	-	-	-	-	-
ERWERBSPERSONEN AUF SUCHE N. ERW.-T	-	-	-	-	-	-	-	-	-	-	-	-	-	-	-	-
ERWERBSTAETIGE	-	-	-	-	-	-	-	-	-	-	-	-	-	-	-	-
TEILZEITERWERBSTAE	-	-	-	-	-	-	-	-	-	-	-	-	-	-	-	-
733 LASTWAGENFUENHRR, CHAUFF	-	-	-	-	-	-	-	-	-	-	-	-	-	-	-	-
285 TAPEZIERER-NAEHERINNEN	-	-	-	-	-	-	-	-	-	-	-	-	-	-	-	-
130 LEHRERSEMINAR	-	-	-	-	-	-	-	-	-	-	-	-	-	-	-	-
NICHTAKTIVE	-	-	-	-	-	-	-	-	-	-	-	-	-	-	-	-
ERWERBSPERSONEN AUF SUCHE N. ERW.-T	-	-	-	-	-	-	-	-	-	-	-	-	-	-	-	-
ERWERBSTAETIGE	-	-	-	-	-	-	-	-	-	-	-	-	-	-	-	-
TEILZEITERWERBSTAE	-	-	-	-	-	-	-	-	-	-	-	-	-	-	-	-
924 BERUFS- UND FACHSCHÜLLEN	-	-	-	-	-	-	-	-	-	-	-	-	-	-	-	-
924 BERUFS- UND FACHSCHULEHRER	-	-	-	-	-	-	-	-	-	-	-	-	-	-	-	-
NICHTAKTIVE	-	-	-	-	-	-	-	-	-	-	-	-	-	-	-	-
ERWERBSPERSONEN AUF SUCHE N. ERW.-T	-	-	-	-	-	-	-	-	-	-	-	-	-	-	-	-
ERWERBSTAETIGE	-	-	-	-	-	-	-	-	-	-	-	-	-	-	-	-
TEILZEITERWERBSTAE	-	-	-	-	-	-	-	-	-	-	-	-	-	-	-	-
857 PHYSIOTHERAPEUTEN, ERGOO- THERAPEUTEN	-	-	-	-	-	-	-	-	-	-	-	-	-	-	-	-
286 SONSTIGE INNENAUSSTATTER	1	1	-	-	-	1	-	-	-	-	-	-	-	-	-	-
470 FERNSEH- UND RADIOELEKTRONIK -ELEKTRIKER	-	-	-	-	-	-	-	-	-	-	-	-	-	-	-	-
NICHTAKTIVE	-	-	-	-	-	-	-	-	-	-	-	-	-	-	-	-
ERWERBSPERSONEN AUF SUCHE N. ERW.-T	-	-	-	-	-	-	-	-	-	-	-	-	-	-	-	-
ERWERBSTAETIGE	-	-	-	-	-	-	-	-	-	-	-	-	-	-	-	-
TEILZEITERWERBSTAE	-	-	-	-	-	-	-	-	-	-	-	-	-	-	-	-
470 FERNSEH- UND RADIOELEKTR -ELEKTRIKER	-	-	-	-	-	-	-	-	-	-	-	-	-	-	-	-
682 SONST. BUEROPERSONAL (ANGELE	1	1	-	-	-	1	-	-	-	-	-	-	-	-	-	-
NICHTAKTIVE	1	1	-	-	-	1	-	-	-	-	-	-	-	-	-	-
ERWERBSPERSONEN AUF SUCHE N. ERW.-T	1	1	-	-	-	1	-	-	-	-	-	-	-	-	-	-
ERWERBSTAETIGE	1	1	-	-	-	1	-	-	-	-	-	-	-	-	-	-
TEILZEITERWERBSTAE	1	1	-	-	-	1	-	-	-	-	-	-	-	-	-	-
701 VERKAUFS-AUFSICHTSKRAEFT	1	1	-	-	-	1	-	-	-	-	-	-	-	-	-	-
289 UEBRIGE TEXTILVERARBEITE	6	-	-	-	-	-	-	-	6	-	1	2	2	1	-	-
182 UEBRIGE TIERBETREUER	1	-	-	-	-	-	-	-	1	-	-	-	1	-	-	-
NICHTAKTIVE	1	-	-	-	-	-	-	-	1	-	-	-	1	-	-	-
ERWERBSPERSONEN AUF SUCHE N. ERW.-T	1	-	-	-	-	-	-	-	1	-	-	-	1	-	-	-
ERWERBSTAETIGE	1	-	-	-	-	-	-	-	1	-	-	-	1	-	-	-
TEILZEITERWERBSTAE	1	-	-	-	-	-	-	-	1	-	-	-	1	-	-	-
082 MASCHINENBAU HTL	1	-	-	-	-	-	-	-	1	-	-	-	1	-	-	-
682 SONST. BUEROPERSONAL (ANGELE	2	-	-	-	-	-	-	-	2	-	-	-	1	1	-	-
NICHTAKTIVE	1	-	-	-	-	-	-	-	1	-	-	-	1	1	-	-
ERWERBSPERSONEN AUF SUCHE N. ERW.-T	1	-	-	-	-	-	-	-	1	-	-	-	1	1	-	-
ERWERBSTAETIGE	1	-	-	-	-	-	-	-	1	-	-	-	1	1	-	-
TEILZEITERWERBSTAE	-	-	-	-	-	-	-	-	-	-	-	-	-	-	-	-
082 MASCHINENBAU HTL	1	-	-	-	-	-	-	-	1	-	-	-	1	-	-	-

Personen mit ursprünglich und später erlerntem Beruf nach ihrer gegenwärtigen Tätigkeit sowie nach Alter, Geschlecht und Heimat

3.27 Ursprünglich erlernter Beruf Später erlernter Beruf Gegenwärtige Tätigkeit	Im ganzen	Männer							Frauen							
		Total	24	25-39	40-49	50-59	60-64	65+	Total	24	25-39	40-49	50-59	60-64	65+	
		1	2	3	4	5	6	7	8	9	10	11	12	13	14	15
AUSLAENDER																
ERWERBSPERSONEN	1	1					1									
AUF SUCHE N. ERW.-T																
ERWERBSTAETIGE	1	1					1									
TEILZEITERWERBSTAE																
305 SCHREINER (O.N.A.)																
665 SONSTIGE TECHNISCHE FACH UND BERATER	1	1					1									
471 FERNMELDE- UND ELEKTRONIK- APPARATEMONTEURS (FEAM)																
NICHTAKTIVE																
ERWERBSPERSONEN																
AUF SUCHE N. ERW.-T																
ERWERBSTAETIGE																
TEILZEITERWERBSTAE																
955 MATERIALVERWALTER, MAGAZ																
517 SONSTIGE BODENLEGER																
NICHTAKTIVE																
ERWERBSPERSONEN																
AUF SUCHE N. ERW.-T																
ERWERBSTAETIGE																
TEILZEITERWERBSTAE																
517 SONSTIGE BODENLEGER																
325 UEBRIGE BERUFE DES BAUWERB																
NICHTAKTIVE	1	1					1									
ERWERBSPERSONEN																
AUF SUCHE N. ERW.-T	1	1					1									
ERWERBSTAETIGE	1	1					1									
TEILZEITERWERBSTAE																
525 UEBRIGE BERUFE DES BAUE	1	1					1									
665 SONSTIGE TECHNISCHE FACHKRAE UND BERATER																
NICHTAKTIVE																
ERWERBSPERSONEN																
AUF SUCHE N. ERW.-T																
ERWERBSTAETIGE																
TEILZEITERWERBSTAE																
665 SONSTIGE TECHNISCHE FACH UND BERATER																
682 SONST. BUEEROPERSONAL (ANGELE NICHAKTIVE	2	2				2										
ERWERBSPERSONEN	2	2				2										
AUF SUCHE N. ERW.-T																
ERWERBSTAETIGE	2	2				2										
TEILZEITERWERBSTAE																
670 UNTERNEHMER, DIREKTOREN SCHAEFTSFUEHRER (PRIVATW																
680 KAUFMAENNISCHE ANGESTELL	1	1				1										
082 MASCHINENBAU HTL	1	1				1										
733 LASTWAOENFUEHRER, CHAUFFEURE NICHAKTIVE																
ERWERBSPERSONEN																
AUF SUCHE N. ERW.-T																
ERWERBSTAETIGE																
TEILZEITERWERBSTAE																
733 LASTWAGENFUEHRER, CHAUFF																
763 UNIFORMIERTE POSTBEAMTE NICHAKTIVE																
ERWERBSPERSONEN																
AUF SUCHE N. ERW.-T																
ERWERBSTAETIGE																
TEILZEITERWERBSTAE																
762 POSTBOTEN																
305 SCHREINER (O.N.A.)	17	17	3	11	1	1	1									
070 ARCHITEKTUR NICHAKTIVE	1	1					1									
ERWERBSPERSONEN	1	1					1									
AUF SUCHE N. ERW.-T																
ERWERBSTAETIGE	1	1					1									
TEILZEITERWERBSTAE																
904 INNENARCHITEKTEN	1	1					1									
123 SCHULE FUER SOZIALE ARBEIT NICHAKTIVE																
ERWERBSPERSONEN																
AUF SUCHE N. ERW.-T																
ERWERBSTAETIGE																
TEILZEITERWERBSTAE																
943 SOZIALFUERSORGER, SOZIAL																
135 SONSTIGE HANDELSSCHULE, VER- KEHRSCHULE NICHAKTIVE	2	2		2												
ERWERBSPERSONEN																
AUF SUCHE N. ERW.-T	2	2		2												
ERWERBSTAETIGE	2	2		2												
TEILZEITERWERBSTAE																
670 UNTERNEHMER, DIREKTOREN SCHAEFTSFUEHRER (PRIVATW	1	1		1												
081 TIEFBAU HTL																
083 MIKROTECHNIK, UHRENTCHN																
955 MATERIALVERWALTER, MAGAZ	1	1		1												
138 KUNSTGEWERBESCHULE, KUNST- AKADEMIE NICHAKTIVE	1	1		1												
ERWERBSPERSONEN	1	1		1												
AUF SUCHE N. ERW.-T																
ERWERBSTAETIGE	1	1		1												
TEILZEITERWERBSTAE																

Personen mit ursprünglich und später erlerntem Beruf nach ihrer gegenwärtigen Tätigkeit sowie nach Alter, Geschlecht und Helmat

3.27 Ursprünglich erlernter Beruf Später erlernter Beruf Gegenwärtige Tätigkeit	Im gesamten	Männer							Frauen							
		Total	—24	25—39	40—49	50—59	60—64	65+	Total	—24	25—39	40—49	50—59	60—64	65+	
		1	2	3	4	5	6	7	8	9	10	11	12	13	14	15
AUSLAENDER																
904 INNENARCHITEKTEN	1	1	-	1	-	-	-	-	-	-	-	-	-	-	-	-
150 LANDWIRTE, VIEHZUECHTER NICHTAKTIVE ERWERBSPERSONEN AUF SUCHE N. ERW.-T ERWERBSTAETIGE TEILZEITERWERBSTAE	-	-	-	-	-	-	-	-	-	-	-	-	-	-	-	-
150 LANDWIRTE, VIEHZUECHTER	-	-	-	-	-	-	-	-	-	-	-	-	-	-	-	-
303 ZIMMERLEUTE NICHTAKTIVE ERWERBSPERSONEN AUF SUCHE N. ERW.-T ERWERBSTAETIGE TEILZEITERWERBSTAE	2	2	1	1	-	-	-	-	-	-	-	-	-	-	-	-
303 ZIMMERLEUTE	2	2	1	1	-	-	-	-	-	-	-	-	-	-	-	-
305 SCHREINER (O.N.A.)	1	1	1	-	-	-	-	-	-	-	-	-	-	-	-	-
660 BAUFUEHRER	-	-	-	-	-	-	-	-	-	-	-	-	-	-	-	-
662 SONSTIGE BAUMASCHINENFUE	1	1	-	1	-	-	-	-	-	-	-	-	-	-	-	-
425 DREHER NICHTAKTIVE ERWERBSPERSONEN AUF SUCHE N. ERW.-T ERWERBSTAETIGE TEILZEITERWERBSTAE	-	-	-	-	-	-	-	-	-	-	-	-	-	-	-	-
425 DREHER	-	-	-	-	-	-	-	-	-	-	-	-	-	-	-	-
434 SCHWEISSER NICHTAKTIVE ERWERBSPERSONEN AUF SUCHE N. ERW.-T ERWERBSTAETIGE TEILZEITERWERBSTAE	2	2	1	1	-	-	-	-	-	-	-	-	-	-	-	-
434 SCHWEISSER	2	2	1	1	-	-	-	-	-	-	-	-	-	-	-	-
451 SONSTIGE SCHLOSSER NICHTAKTIVE ERWERBSPERSONEN AUF SUCHE N. ERW.-T ERWERBSTAETIGE TEILZEITERWERBSTAE	1	1	-	1	-	-	-	-	-	-	-	-	-	-	-	-
451 SONSTIGE SCHLOSSER	1	1	-	1	-	-	-	-	-	-	-	-	-	-	-	-
457 MECHANIKER	1	1	-	1	-	-	-	-	-	-	-	-	-	-	-	-
457 MECHANIKER NICHTAKTIVE ERWERBSPERSONEN AUF SUCHE N. ERW.-T ERWERBSTAETIGE TEILZEITERWERBSTAE	-	-	-	-	-	-	-	-	-	-	-	-	-	-	-	-
457 MECHANIKER	-	-	-	-	-	-	-	-	-	-	-	-	-	-	-	-
480 UEBRIGE METALLHERSTELLER UND -BEARBEITER, MASCHINENBAUER UND ELEKTROWERKER NICHTAKTIVE ERWERBSPERSONEN AUF SUCHE N. ERW.-T ERWERBSTAETIGE TEILZEITERWERBSTAE	-	-	-	-	-	-	-	-	-	-	-	-	-	-	-	-
480 UEBRIGE METALLHERSTELLER -BEARBEITER, MASCHINENBA UND ELEKTROWERKER	-	-	-	-	-	-	-	-	-	-	-	-	-	-	-	-
517 SONSTIGE BODENLEGER NICHTAKTIVE ERWERBSPERSONEN AUF SUCHE N. ERW.-T ERWERBSTAETIGE TEILZEITERWERBSTAE	-	-	-	-	-	-	-	-	-	-	-	-	-	-	-	-
714 UEBR. KAUFLEUTE UND GESC FUEHRER IN GROSS- U. DATA	-	-	-	-	-	-	-	-	-	-	-	-	-	-	-	-
653 LABORANTEN (OHNE MEDIZINISCH UND PHOTOLABORANTEN) NICHTAKTIVE ERWERBSPERSONEN AUF SUCHE N. ERW.-T ERWERBSTAETIGE TEILZEITERWERBSTAE	1	1	-	-	-	-	-	1	-	-	-	-	-	-	-	-
653 LABORANTEN (OHNE MEDIZINISCH UND PHOTOLABORANTEN)	1	1	-	-	-	-	-	1	-	-	-	-	-	-	-	-
733 LASTWAAGENFUEHRER, CHAUFF	1	1	-	-	-	-	-	1	-	-	-	-	-	-	-	-
656 MASCHINISTEN NICHTAKTIVE ERWERBSPERSONEN AUF SUCHE N. ERW.-T ERWERBSTAETIGE TEILZEITERWERBSTAE	2	2	1	1	-	-	-	-	-	-	-	-	-	-	-	-
656 MASCHINISTEN	2	2	1	1	-	-	-	-	-	-	-	-	-	-	-	-
305 SCHREINER (O.N.A.)	1	1	1	-	-	-	-	-	-	-	-	-	-	-	-	-
656 MASCHINISTEN	1	1	-	1	-	-	-	-	-	-	-	-	-	-	-	-
665 SONSTIGE TECHNISCHE FACHKRAE UND BERATER NICHTAKTIVE ERWERBSPERSONEN AUF SUCHE N. ERW.-T ERWERBSTAETIGE TEILZEITERWERBSTAE	1	1	-	1	-	-	-	-	-	-	-	-	-	-	-	-
665 SONSTIGE TECHNISCHE FACHKRAE UND BERATER	1	1	-	1	-	-	-	-	-	-	-	-	-	-	-	-
640 HOCH- UND TIEFBAUZEICHNE	-	-	-	-	-	-	-	-	-	-	-	-	-	-	-	-
665 SONSTIGE TECHNISCHE FACH UND BERATER	1	1	-	1	-	-	-	-	-	-	-	-	-	-	-	-
680 KAUFMAENNISCHE ANGESTELLTE NICHTAKTIVE ERWERBSPERSONEN AUF SUCHE N. ERW.-T ERWERBSTAETIGE	-	-	-	-	-	-	-	-	-	-	-	-	-	-	-	-
680 KAUFMAENNISCHE ANGESTELLTE	-	-	-	-	-	-	-	-	-	-	-	-	-	-	-	-

Personen mit ursprünglich und später erlerntem Beruf nach ihrer gegenwärtigen Tätigkeit sowie nach Alter, Geschlecht und Heimat

3.27 Ursprünglich erlernter Beruf Später erlernter Beruf Gegenwärtige Tätigkeit	Im ganzen	Männer							Frauen							
		Total	-24	25-39	40-49	50-59	60-64	65+	Total	-24	25-39	40-49	50-59	60-64	65+	
		1	2	3	4	5	6	7	8	9	10	11	12	13	14	15
AUSLAENDER																
TEILZEITERWERBSTAE																
680 KAUFMAENNISCHE ANGESTELL																
682 SONST. BUEROPERSONAL (ANGELE NICHTAKTIVE ERWERBSPERSONEN AUF SUCHE N.ERW.-T ERWERBSTAETIGE TEILZEITERWERBSTAE																
082 MASCHINENBAU HTL																
685 KALKULATOREN NICHTAKTIVE ERWERBSPERSONEN AUF SUCHE N.ERW.-T ERWERBSTAETIGE TEILZEITERWERBSTAE																
665 SONSTIGE TECHNISCHE FACH UND BERATER																
690 EDV-OPERATEURE NICHTAKTIVE ERWERBSPERSONEN AUF SUCHE N.ERW.-T ERWERBSTAETIGE TEILZEITERWERBSTAE																
690 EDV-OPERATEURE																
720 VERSICHERUNGSINSPEKTOREN UND -AGENTEN NICHTAKTIVE ERWERBSPERSONEN AUF SUCHE N.ERW.-T ERWERBSTAETIGE TEILZEITERWERBSTAE																
733 LASTWAGENFUEHRER, CHAUFFEURS NICHTAKTIVE ERWERBSPERSONEN AUF SUCHE N.ERW.-T ERWERBSTAETIGE TEILZEITERWERBSTAE	2	2		2												
171 UEBRIGE GARTENBAUBERUFE																
524 BAUHANDLANGER, ERDARBEIT	1	1		1												
733 LASTWAGENFUEHRER, CHAUFF	1	1		1												
760 SCHALTER-, BUERO- UND VERSAN BEAMTE DER PTT NICHTAKTIVE ERWERBSPERSONEN AUF SUCHE N.ERW.-T ERWERBSTAETIGE TEILZEITERWERBSTAE																
763 UNIFORMIERTE POSTBEAMTE NICHTAKTIVE ERWERBSPERSONEN AUF SUCHE N.ERW.-T ERWERBSTAETIGE TEILZEITERWERBSTAE																
762 POSTBOTEN																
780 GASTWIRTE, HOTELIERS NICHTAKTIVE ERWERBSPERSONEN AUF SUCHE N.ERW.-T ERWERBSTAETIGE TEILZEITERWERBSTAE																
780 GASTWIRTE, HOTELIERS																
787 KELLNER, SERVIERTOECHTER NICHTAKTIVE ERWERBSPERSONEN AUF SUCHE N.ERW.-T ERWERBSTAETIGE TEILZEITERWERBSTAE	1	1		1												
087 ELEKTROTECHNIK, ELEKTRON	1	1		1												
790 KOECHE NICHTAKTIVE ERWERBSPERSONEN AUF SUCHE N.ERW.-T ERWERBSTAETIGE TEILZEITERWERBSTAE																
790 KOECHE																
802 HAUSWART, PORTIERS (OHNE HOTELPORTIERS)																
NICHTAKTIVE ERWERBSPERSONEN AUF SUCHE N.ERW.-T ERWERBSTAETIGE TEILZEITERWERBSTAE																
802 HAUSWART, PORTIERS (OHNE HOTELPORTIERS)																
823 UEBRIGE BERUFE DER KOERPERP NICHTAKTIVE ERWERBSPERSONEN AUF SUCHE N.ERW.-T ERWERBSTAETIGE TEILZEITERWERBSTAE																
823 UEBRIGE BERUFE DER KOERP																
841 POLIZISTEN, POL.-ASSISTENTIN NICHTAKTIVE ERWERBSPERSONEN AUF SUCHE N.ERW.-T ERWERBSTAETIGE TEILZEITERWERBSTAE	1	1		1												

Personen mit ursprünglich und später erlerntem Beruf nach ihrer gegenwärtigen Tätigkeit sowie nach Alter, Geschlecht und Heimat

3.27 Ursprünglich erlernter Beruf Später erlernter Beruf Gegenwärtige Tätigkeit	Im ganzten	Männer							Frauen							
		Total	—24	25—39	40—49	50—59	60—64	65+	Total	—24	25—39	40—49	50—59	60—64	65+	
		1	2	3	4	5	6	7	8	9	10	11	12	13	14	15
AUSLAENDER																
305 SCHREINER (O.N.A.)	-	-	-	-	-	-	-	-	-	-	-	-	-	-	-	-
670 UNTERNEHMER, DIREKTOREN SCHAFTSFUEHRER (PRIVATW)	1	1	-	-	1	-	-	-	-	-	-	-	-	-	-	-
841 POLIZISTEN, POL.-ASSISTE	-	-	-	-	-	-	-	-	-	-	-	-	-	-	-	-
955 MATERIALVERWALTER, MAGAZINER NICHTAKTIVE ERWERBSPERSONEN AUF SUCHE N. ERW.-T ERWERBSTAETIGE TEILZEITERWERBSTAE	-	-	-	-	-	-	-	-	-	-	-	-	-	-	-	-
306 BAUSCHREINER	2	2	1	1	-	-	-	-	-	-	-	-	-	-	-	-
150 LANDWIRTE, VIEHZUECHTER NICHTAKTIVE ERWERBSPERSONEN AUF SUCHE N. ERW.-T ERWERBSTAETIGE TEILZEITERWERBSTAE	-	-	-	-	-	-	-	-	-	-	-	-	-	-	-	-
150 LANDWIRTE, VIEHZUECHTER	-	-	-	-	-	-	-	-	-	-	-	-	-	-	-	-
648 INNENAUSBAUZEICHNER NICHTAKTIVE ERWERBSPERSONEN AUF SUCHE N. ERW.-T ERWERBSTAETIGE TEILZEITERWERBSTAE	1	1	-	1	-	-	-	-	-	-	-	-	-	-	-	-
904 INNENARCHITEKTEN	1	1	-	1	-	-	-	-	-	-	-	-	-	-	-	-
656 MASCHINISTEN NICHTAKTIVE ERWERBSPERSONEN AUF SUCHE N. ERW.-T ERWERBSTAETIGE TEILZEITERWERBSTAE	1	1	1	-	-	-	-	-	-	-	-	-	-	-	-	-
306 BAUSCHREINER	1	1	1	-	-	-	-	-	-	-	-	-	-	-	-	-
682 SONST. BUEROPERSONAL (ANGELE) NICHTAKTIVE ERWERBSPERSONEN AUF SUCHE N. ERW.-T ERWERBSTAETIGE TEILZEITERWERBSTAE	-	-	-	-	-	-	-	-	-	-	-	-	-	-	-	-
082 MASCHINENBAU HTL	-	-	-	-	-	-	-	-	-	-	-	-	-	-	-	-
805 KLEIDERFAERBER, CHEMISCHREIN NICHTAKTIVE ERWERBSPERSONEN AUF SUCHE N. ERW.-T ERWERBSTAETIGE TEILZEITERWERBSTAE	-	-	-	-	-	-	-	-	-	-	-	-	-	-	-	-
805 KLEIDERFAERBER, CHEMISCH	-	-	-	-	-	-	-	-	-	-	-	-	-	-	-	-
871 SONSTIGE KRANKENPFLEGE- UND HEILBEHANDLUNGSHELFER NICHTAKTIVE ERWERBSPERSONEN AUF SUCHE N. ERW.-T ERWERBSTAETIGE TEILZEITERWERBSTAE	-	-	-	-	-	-	-	-	-	-	-	-	-	-	-	-
871 SONSTIGE KRANKENPFLEGE- HEILBEHANDLUNGSHELFER	-	-	-	-	-	-	-	-	-	-	-	-	-	-	-	-
307 FENSTERSCHREINER (GLASER)	1	1	-	1	-	-	-	-	-	-	-	-	-	-	-	-
474 ELEKTROMONTEURE NICHTAKTIVE ERWERBSPERSONEN AUF SUCHE N. ERW.-T ERWERBSTAETIGE TEILZEITERWERBSTAE	1	1	-	1	-	-	-	-	-	-	-	-	-	-	-	-
464 ELEKTROMECHANIKER	1	1	-	1	-	-	-	-	-	-	-	-	-	-	-	-
308 MOEBELSCHREINER	3	3	-	2	1	-	-	-	-	-	-	-	-	-	-	-
072 MASCHINENINGENIEURWESEN NICHTAKTIVE ERWERBSPERSONEN AUF SUCHE N. ERW.-T ERWERBSTAETIGE TEILZEITERWERBSTAE	1	1	-	-	1	-	-	-	-	-	-	-	-	-	-	-
603 MASCHINENINGENIEURE, VER INGENIEURE	1	1	-	-	1	-	-	-	-	-	-	-	-	-	-	-
138 KUNSTGEWERBESCHULE, KUNST- AKADEMIE NICHTAKTIVE ERWERBSPERSONEN AUF SUCHE N. ERW.-T ERWERBSTAETIGE TEILZEITERWERBSTAE	-	-	-	-	-	-	-	-	-	-	-	-	-	-	-	-
650 SONSTIGE TECHNISCHE ZEIC	-	-	-	-	-	-	-	-	-	-	-	-	-	-	-	-
405 UEBRIGE BERUFE DER STEIN- ERDEN- UND GLASVERARBEITUNG NICHTAKTIVE ERWERBSPERSONEN AUF SUCHE N. ERW.-T ERWERBSTAETIGE TEILZEITERWERBSTAE	-	-	-	-	-	-	-	-	-	-	-	-	-	-	-	-
405 UEBRIGE BERUFE DER STEIN ERDEN- UND GLASVERARBEIT	-	-	-	-	-	-	-	-	-	-	-	-	-	-	-	-
733 LASTWAGENFUEHRER, CHAUFFEURE NICHTAKTIVE ERWERBSPERSONEN AUF SUCHE N. ERW.-T ERWERBSTAETIGE TEILZEITERWERBSTAE	1	1	-	1	-	-	-	-	-	-	-	-	-	-	-	-

Personen mit ursprünglich und später erlerntem Beruf nach ihrer gegenwärtigen Tätigkeit sowie nach Alter, Geschlecht und Heimat

3.27 Ursprünglich erlernter Beruf Später erlernter Beruf Gegenwärtige Tätigkeit	Im ganzen	Männer							Frauen						
		Total	—20	25—30	40—49	50—59	60—64	65+	Total	—34	25—39	40—49	50—59	60—64	65+
	1	2	3	4	5	6	7	8	9	10	11	12	13	14	15
AUSLAENDER															
733 LASTWAGENFUERER, CHAUFF	1	1	-	1	-	-	-	-	-	-	-	-	-	-	-
820 COIFFEURE NICHTAKTIVE	1	1	-	1	-	-	-	-	-	-	-	-	-	-	-
ERWERBSPERSONEN AUF SUCHE N. ERW.-T	1	1	-	1	-	-	-	-	-	-	-	-	-	-	-
ERWERBSTAETIGE TEILZEITERWERBSTAE	1	1	-	1	-	-	-	-	-	-	-	-	-	-	-
820 COIFFEURE	1	1	-	1	-	-	-	-	-	-	-	-	-	-	-
314 WAGNER-HOLZOERAETEBAUER	-	-	-	-	-	-	-	-	-	-	-	-	-	-	-
305 SCHREINER (O.N.A.) NICHTAKTIVE	-	-	-	-	-	-	-	-	-	-	-	-	-	-	-
ERWERBSPERSONEN AUF SUCHE N. ERW.-T	-	-	-	-	-	-	-	-	-	-	-	-	-	-	-
ERWERBSTAETIGE TEILZEITERWERBSTAE	-	-	-	-	-	-	-	-	-	-	-	-	-	-	-
305 SCHREINER (O.N.A.)	-	-	-	-	-	-	-	-	-	-	-	-	-	-	-
542 MUSIKINSTRUMENTENMACHER UND -STIMMER NICHTAKTIVE	-	-	-	-	-	-	-	-	-	-	-	-	-	-	-
ERWERBSPERSONEN AUF SUCHE N. ERW.-T	-	-	-	-	-	-	-	-	-	-	-	-	-	-	-
ERWERBSTAETIGE TEILZEITERWERBSTAE	-	-	-	-	-	-	-	-	-	-	-	-	-	-	-
542 MUSIKINSTRUMENTENMACHER -STIMMER	-	-	-	-	-	-	-	-	-	-	-	-	-	-	-
340 SCHRIFTSETZER	1	1	-	1	-	-	-	-	-	-	-	-	-	-	-
108 DRUCKTECHNIK TS NICHTAKTIVE	-	-	-	-	-	-	-	-	-	-	-	-	-	-	-
ERWERBSPERSONEN AUF SUCHE N. ERW.-T	-	-	-	-	-	-	-	-	-	-	-	-	-	-	-
ERWERBSTAETIGE TEILZEITERWERBSTAE	-	-	-	-	-	-	-	-	-	-	-	-	-	-	-
631 DRUCKEREITECHNIKER	-	-	-	-	-	-	-	-	-	-	-	-	-	-	-
138 KUNSTGEWERBESCHULE, KUNST- AKADEMIE NICHTAKTIVE	1	1	-	1	-	-	-	-	-	-	-	-	-	-	-
ERWERBSPERSONEN AUF SUCHE N. ERW.-T	1	1	-	1	-	-	-	-	-	-	-	-	-	-	-
ERWERBSTAETIGE TEILZEITERWERBSTAE	1	1	-	1	-	-	-	-	-	-	-	-	-	-	-
903 GRAPHIKER, ZEICHNER GRAP KUENSTLERISCHER RICHTUNG	1	1	-	1	-	-	-	-	-	-	-	-	-	-	-
345 SONSTIGE DRUCKER NICHTAKTIVE	-	-	-	-	-	-	-	-	-	-	-	-	-	-	-
ERWERBSPERSONEN AUF SUCHE N. ERW.-T	-	-	-	-	-	-	-	-	-	-	-	-	-	-	-
ERWERBSTAETIGE TEILZEITERWERBSTAE	-	-	-	-	-	-	-	-	-	-	-	-	-	-	-
670 UNTERNEHMER, DIREKTOREN SCHAEFTSFUEHRER (PRIVAT)	-	-	-	-	-	-	-	-	-	-	-	-	-	-	-
350 REPRODUKTIONSPHOTOGRAPHEN, PHOTOGRAVEURE NICHTAKTIVE	-	-	-	-	-	-	-	-	-	-	-	-	-	-	-
ERWERBSPERSONEN AUF SUCHE N. ERW.-T	-	-	-	-	-	-	-	-	-	-	-	-	-	-	-
ERWERBSTAETIGE TEILZEITERWERBSTAE	-	-	-	-	-	-	-	-	-	-	-	-	-	-	-
350 REPRODUKTIONSPHOTOGRAPHE PHOTOGRAVEURE	-	-	-	-	-	-	-	-	-	-	-	-	-	-	-
479 SONSTIGE MONTEURE NICHTAKTIVE	-	-	-	-	-	-	-	-	-	-	-	-	-	-	-
ERWERBSPERSONEN AUF SUCHE N. ERW.-T	-	-	-	-	-	-	-	-	-	-	-	-	-	-	-
ERWERBSTAETIGE TEILZEITERWERBSTAE	-	-	-	-	-	-	-	-	-	-	-	-	-	-	-
479 SONSTIGE MONTEURE	-	-	-	-	-	-	-	-	-	-	-	-	-	-	-
680 KAUFMAENNISCHE ANGESTELLTE NICHTAKTIVE	-	-	-	-	-	-	-	-	-	-	-	-	-	-	-
ERWERBSPERSONEN AUF SUCHE N. ERW.-T	-	-	-	-	-	-	-	-	-	-	-	-	-	-	-
ERWERBSTAETIGE TEILZEITERWERBSTAE	-	-	-	-	-	-	-	-	-	-	-	-	-	-	-
680 KAUFMAENNISCHE ANGESTELL	-	-	-	-	-	-	-	-	-	-	-	-	-	-	-
086 REAKTORTECHNIK HTL	-	-	-	-	-	-	-	-	-	-	-	-	-	-	-
682 SONST. BUEROPERSONAL (ANGELE NICHTAKTIVE	-	-	-	-	-	-	-	-	-	-	-	-	-	-	-
ERWERBSPERSONEN AUF SUCHE N. ERW.-T	-	-	-	-	-	-	-	-	-	-	-	-	-	-	-
ERWERBSTAETIGE TEILZEITERWERBSTAE	-	-	-	-	-	-	-	-	-	-	-	-	-	-	-
720 VERSICHERUNGSINSPEKTOREN UND -AGENTEN	-	-	-	-	-	-	-	-	-	-	-	-	-	-	-
685 KALKULATOREN NICHTAKTIVE	-	-	-	-	-	-	-	-	-	-	-	-	-	-	-
ERWERBSPERSONEN AUF SUCHE N. ERW.-T	-	-	-	-	-	-	-	-	-	-	-	-	-	-	-
ERWERBSTAETIGE TEILZEITERWERBSTAE	-	-	-	-	-	-	-	-	-	-	-	-	-	-	-
345 SONSTIGE DRUCKER	-	-	-	-	-	-	-	-	-	-	-	-	-	-	-
722 WERBEFACHLEUTE NICHTAKTIVE	-	-	-	-	-	-	-	-	-	-	-	-	-	-	-
ERWERBSPERSONEN AUF SUCHE N. ERW.-T	-	-	-	-	-	-	-	-	-	-	-	-	-	-	-
ERWERBSTAETIGE TEILZEITERWERBSTAE	-	-	-	-	-	-	-	-	-	-	-	-	-	-	-

Personen mit ursprünglich und später erlerntem Beruf nach ihrer gegenwärtigen Tätigkeit sowie nach Alter, Geschlecht und Heimat

3.27 Ursprünglich erlernter Beruf Später erlernter Beruf Gegenwärtige Tätigkeit	Im gesamten	Männer						Frauen							
		Total	—24	25—39	40—49	50—59	60—64	65+	Total	—24	25—39	40—49	50—59	60—64	65+
	1	2	3	4	5	6	7	8	9	10	11	12	13	14	15
AUSLAENDER															
722 WERBEFACHLEUTE	-	-	-	-	-	-	-	-	-	-	-	-	-	-	-
787 KELLNER, SERVIERTOECHTER NICHTAKTIVE	-	-	-	-	-	-	-	-	-	-	-	-	-	-	-
ERWERBSPERSONEN AUF SUCHE N. ERW.-T	-	-	-	-	-	-	-	-	-	-	-	-	-	-	-
ERWERBSTAETIGE TEILZEITERWERBSTAE	-	-	-	-	-	-	-	-	-	-	-	-	-	-	-
780 GASTWIRTE, HOTELIERS	-	-	-	-	-	-	-	-	-	-	-	-	-	-	-
841 POLYZISTEN, POL.-ASSISTENTIN NICHTAKTIVE	-	-	-	-	-	-	-	-	-	-	-	-	-	-	-
ERWERBSPERSONEN AUF SUCHE N. ERW.-T	-	-	-	-	-	-	-	-	-	-	-	-	-	-	-
ERWERBSTAETIGE TEILZEITERWERBSTAE	-	-	-	-	-	-	-	-	-	-	-	-	-	-	-
670 UNTERNEHMER, DIREKTOREN SCHAEFTSFUEHRER (PRIVAT)	-	-	-	-	-	-	-	-	-	-	-	-	-	-	-
890 REDAKTOREN, JOURNALISTEN NICHTAKTIVE	-	-	-	-	-	-	-	-	-	-	-	-	-	-	-
ERWERBSPERSONEN AUF SUCHE N. ERW.-T	-	-	-	-	-	-	-	-	-	-	-	-	-	-	-
ERWERBSTAETIGE TEILZEITERWERBSTAE	-	-	-	-	-	-	-	-	-	-	-	-	-	-	-
671 LEITENDE BEAMTE DER OEFF VERWALTUNG UND BETRIEBE	-	-	-	-	-	-	-	-	-	-	-	-	-	-	-
341 OFFSETDRUCKER	-	-	-	-	-	-	-	-	-	-	-	-	-	-	-
342 BUCHDRUCKER NICHTAKTIVE	-	-	-	-	-	-	-	-	-	-	-	-	-	-	-
ERWERBSPERSONEN AUF SUCHE N. ERW.-T	-	-	-	-	-	-	-	-	-	-	-	-	-	-	-
ERWERBSTAETIGE TEILZEITERWERBSTAE	-	-	-	-	-	-	-	-	-	-	-	-	-	-	-
341 OFFSETDRUCKER	-	-	-	-	-	-	-	-	-	-	-	-	-	-	-
350 REPRODUKTIONSPHOTOGRAPHEN, PHOTOGRAVEURE NICHTAKTIVE	-	-	-	-	-	-	-	-	-	-	-	-	-	-	-
ERWERBSPERSONEN AUF SUCHE N. ERW.-T	-	-	-	-	-	-	-	-	-	-	-	-	-	-	-
ERWERBSTAETIGE TEILZEITERWERBSTAE	-	-	-	-	-	-	-	-	-	-	-	-	-	-	-
350 REPRODUKTIONSPHOTOGRAPHE PHOTOGRAVEURE	-	-	-	-	-	-	-	-	-	-	-	-	-	-	-
890 REDAKTOREN, JOURNALISTEN NICHTAKTIVE	-	-	-	-	-	-	-	-	-	-	-	-	-	-	-
ERWERBSPERSONEN AUF SUCHE N. ERW.-T	-	-	-	-	-	-	-	-	-	-	-	-	-	-	-
ERWERBSTAETIGE TEILZEITERWERBSTAE	-	-	-	-	-	-	-	-	-	-	-	-	-	-	-
890 REDAKTOREN, JOURNALISTEN	-	-	-	-	-	-	-	-	-	-	-	-	-	-	-
342 BUCHDRUCKER	6	6	3	2	1	-	-	-	-	-	-	-	-	-	-
108 DRUCKTECHNIK TS NICHTAKTIVE	-	-	-	-	-	-	-	-	-	-	-	-	-	-	-
ERWERBSPERSONEN AUF SUCHE N. ERW.-T	-	-	-	-	-	-	-	-	-	-	-	-	-	-	-
ERWERBSTAETIGE TEILZEITERWERBSTAE	-	-	-	-	-	-	-	-	-	-	-	-	-	-	-
631 DRUCKEREITECHNIKER	-	-	-	-	-	-	-	-	-	-	-	-	-	-	-
135 SONSTIGE HANDELSCHULE, VER- KEHRSSCHULE NICHTAKTIVE	-	-	-	-	-	-	-	-	-	-	-	-	-	-	-
ERWERBSPERSONEN AUF SUCHE N. ERW.-T	-	-	-	-	-	-	-	-	-	-	-	-	-	-	-
ERWERBSTAETIGE TEILZEITERWERBSTAE	-	-	-	-	-	-	-	-	-	-	-	-	-	-	-
733 LASTWAGENFUEHRER, CHAUFF	-	-	-	-	-	-	-	-	-	-	-	-	-	-	-
341 OFFSETDRUCKER	3	3	1	2	-	-	-	-	-	-	-	-	-	-	-
NICHTAKTIVE	-	-	-	-	-	-	-	-	-	-	-	-	-	-	-
ERWERBSPERSONEN AUF SUCHE N. ERW.-T	3	3	1	2	-	-	-	-	-	-	-	-	-	-	-
ERWERBSTAETIGE TEILZEITERWERBSTAE	3	3	1	2	-	-	-	-	-	-	-	-	-	-	-
341 OFFSETDRUCKER	2	2	-	2	-	-	-	-	-	-	-	-	-	-	-
342 BUCHDRUCKER	1	1	1	-	-	-	-	-	-	-	-	-	-	-	-
457 MECHANIKER NICHTAKTIVE	1	1	-	-	1	-	-	-	-	-	-	-	-	-	-
ERWERBSPERSONEN AUF SUCHE N. ERW.-T	1	1	-	-	1	-	-	-	-	-	-	-	-	-	-
ERWERBSTAETIGE TEILZEITERWERBSTAE	1	1	-	-	1	-	-	-	-	-	-	-	-	-	-
345 SONSTIGE DRUCKER	1	1	-	-	1	-	-	-	-	-	-	-	-	-	-
510 MAURER NICHTAKTIVE	1	1	1	-	-	-	-	-	-	-	-	-	-	-	-
ERWERBSPERSONEN AUF SUCHE N. ERW.-T	1	1	1	-	-	-	-	-	-	-	-	-	-	-	-
ERWERBSTAETIGE TEILZEITERWERBSTAE	1	1	1	-	-	-	-	-	-	-	-	-	-	-	-
510 MAURER	1	1	1	-	-	-	-	-	-	-	-	-	-	-	-
650 SONSTIGE TECHNISCHE ZEICHNER NICHTAKTIVE	1	1	1	-	-	-	-	-	-	-	-	-	-	-	-
ERWERBSPERSONEN AUF SUCHE N. ERW.-T	1	1	1	-	-	-	-	-	-	-	-	-	-	-	-
ERWERBSTAETIGE TEILZEITERWERBSTAE	1	1	1	-	-	-	-	-	-	-	-	-	-	-	-
650 SONSTIGE TECHNISCHE ZEIC	1	1	1	-	-	-	-	-	-	-	-	-	-	-	-
682 SONST. BUEROPERSONAL (ANGELE) NICHTAKTIVE	-	-	-	-	-	-	-	-	-	-	-	-	-	-	-
ERWERBSPERSONEN	-	-	-	-	-	-	-	-	-	-	-	-	-	-	-

Personen mit ursprünglich und später erlerntem Beruf nach ihrer gegenwärtigen Tätigkeit sowie nach Alter, Geschlecht und Heimat

3.27 Ursprünglich erlernter Beruf Später erlernter Beruf Gegenwärtige Tätigkeit	Im ganzen	Männer							Frauen							
		Total	-34	25-39	40-49	50-59	60-64	65+	Total	-34	25-39	40-49	50-59	60-64	65+	
		1	2	3	4	5	6	7	8	9	10	11	12	13	14	15
AUSLAENDER																
AUF SUCHE N. ERW.-T ERWERBSTÄETIGE TEILZEITERWERBSTAE	-	-	-	-	-	-	-	-	-	-	-	-	-	-	-	-
690 EDV-OPERATEURE NICHTAKTIVE ERWERBSPERSONEN	-	-	-	-	-	-	-	-	-	-	-	-	-	-	-	-
AUF SUCHE N. ERW.-T ERWERBSTÄETIGE TEILZEITERWERBSTAE	-	-	-	-	-	-	-	-	-	-	-	-	-	-	-	-
690 EDV-OPERATEURE	-	-	-	-	-	-	-	-	-	-	-	-	-	-	-	-
703 VERKAEUFER NICHTAKTIVE ERWERBSPERSONEN	-	-	-	-	-	-	-	-	-	-	-	-	-	-	-	-
AUF SUCHE N. ERW.-T ERWERBSTÄETIGE TEILZEITERWERBSTAE	-	-	-	-	-	-	-	-	-	-	-	-	-	-	-	-
665 SONSTIGE TECHNISCHE FACH UND BERATER	-	-	-	-	-	-	-	-	-	-	-	-	-	-	-	-
841 POLIZISTEN, POL.-ASSISTENTIN NICHTAKTIVE ERWERBSPERSONEN	-	-	-	-	-	-	-	-	-	-	-	-	-	-	-	-
AUF SUCHE N. ERW.-T ERWERBSTÄETIGE TEILZEITERWERBSTAE	-	-	-	-	-	-	-	-	-	-	-	-	-	-	-	-
841 POLIZISTEN, POL.-ASSISTE	-	-	-	-	-	-	-	-	-	-	-	-	-	-	-	-
890 REDAKTOREN, JOURNALISTEN NICHTAKTIVE ERWERBSPERSONEN	-	-	-	-	-	-	-	-	-	-	-	-	-	-	-	-
AUF SUCHE N. ERW.-T ERWERBSTÄETIGE TEILZEITERWERBSTAE	-	-	-	-	-	-	-	-	-	-	-	-	-	-	-	-
890 REDAKTOREN, JOURNALISTEN	-	-	-	-	-	-	-	-	-	-	-	-	-	-	-	-
352 PHOTOLABORANTEN	4	2	-	2	-	-	-	-	-	2	1	-	1	-	-	-
680 KAUFMAENNISCHE ANGESTELLTE NICHTAKTIVE ERWERBSPERSONEN	1	-	-	-	-	-	-	-	-	1	-	-	1	-	-	-
AUF SUCHE N. ERW.-T ERWERBSTÄETIGE TEILZEITERWERBSTAE	1	-	-	-	-	-	-	-	-	1	-	-	1	-	-	-
682 SONST. BUEROPERSONAL (ANGELE NICHTAKTIVE ERWERBSPERSONEN	-	-	-	-	-	-	-	-	-	-	-	-	-	-	-	-
AUF SUCHE N. ERW.-T ERWERBSTÄETIGE TEILZEITERWERBSTAE	-	-	-	-	-	-	-	-	-	-	-	-	-	-	-	-
082 MASCHINENBAU HTL	-	-	-	-	-	-	-	-	-	-	-	-	-	-	-	-
869 ARZT-, ZAHNARZTGEHILFINNEN NICHTAKTIVE ERWERBSPERSONEN	1	-	-	-	-	-	-	-	-	1	1	-	-	-	-	-
AUF SUCHE N. ERW.-T ERWERBSTÄETIGE TEILZEITERWERBSTAE	1	-	-	-	-	-	-	-	-	1	1	-	-	-	-	-
869 ARZT-, ZAHNARZTGEHILFINN	1	-	-	-	-	-	-	-	-	1	1	-	-	-	-	-
906 PHOTOGRAPHEN, KAMERALEUTE NICHTAKTIVE ERWERBSPERSONEN	2	2	-	2	-	-	-	-	-	-	-	-	-	-	-	-
AUF SUCHE N. ERW.-T ERWERBSTÄETIGE TEILZEITERWERBSTAE	2	2	-	2	-	-	-	-	-	-	-	-	-	-	-	-
906 PHOTOGRAPHEN, KAMERALEUT	2	2	-	2	-	-	-	-	-	-	-	-	-	-	-	-
353 BUCHBINDER	2	1	-	1	-	-	-	-	-	1	-	-	-	-	-	1
886 SYSTEMANALYTIKER (INFORMATIK EDV-ANALYTIKER NICHTAKTIVE ERWERBSPERSONEN	1	1	-	1	-	-	-	-	-	-	-	-	-	-	-	-
AUF SUCHE N. ERW.-T ERWERBSTÄETIGE TEILZEITERWERBSTAE	1	1	-	1	-	-	-	-	-	-	-	-	-	-	-	-
086 REAKTORTECHNIK HTL	1	1	-	1	-	-	-	-	-	-	-	-	-	-	-	-
910 SCHAUSPIELER NICHTAKTIVE ERWERBSPERSONEN	1	-	-	-	-	-	-	-	-	1	-	-	-	-	-	1
AUF SUCHE N. ERW.-T ERWERBSTÄETIGE TEILZEITERWERBSTAE	1	-	-	-	-	-	-	-	-	1	-	-	-	-	-	1
360 LEDERHERSTELLER, GERBER	1	1	-	-	1	-	-	-	-	-	-	-	-	-	-	-
682 SONST. BUEROPERSONAL (ANGELE NICHTAKTIVE ERWERBSPERSONEN	1	1	-	-	1	-	-	-	-	-	-	-	-	-	-	-
AUF SUCHE N. ERW.-T ERWERBSTÄETIGE TEILZEITERWERBSTAE	1	1	-	-	1	-	-	-	-	-	-	-	-	-	-	-
714 UEBR. KAUFLEUTE UND GESC FUERHER IN GROSS- U. DETA	1	1	-	-	1	-	-	-	-	-	-	-	-	-	-	-
361 SCHUHMACHER	4	4	-	2	-	1	-	-	1	-	-	-	-	-	-	-
135 SONSTIGE HANDELSCHULE, VER- KEHRSSCHULE NICHTAKTIVE ERWERBSPERSONEN	-	-	-	-	-	-	-	-	-	-	-	-	-	-	-	-
AUF SUCHE N. ERW.-T ERWERBSTÄETIGE TEILZEITERWERBSTAE	-	-	-	-	-	-	-	-	-	-	-	-	-	-	-	-
703 VERKAEUFER	-	-	-	-	-	-	-	-	-	-	-	-	-	-	-	-
714 UEBR. KAUFLEUTE UND GESC FUERHER IN GROSS- U. DETA	-	-	-	-	-	-	-	-	-	-	-	-	-	-	-	-

Personen mit ursprünglich und später erlerntem Beruf nach ihrer gegenwärtigen Tätigkeit sowie nach Alter, Geschlecht und Heimat

3.27 Ursprünglich erlernter Beruf Später erlernter Beruf Gegenwärtige Tätigkeit	Im gesamten	Männer							Frauen						
		Total	-24	25-39	40-49	50-59	60-64	65+	Total	-24	25-39	40-49	50-59	60-64	65+
	1	2	3	4	5	6	7	8	9	10	11	12	13	14	15
AUSLAENDER															
150 LANDWIRTE, Viehzuechter	-	-	-	-	-	-	-	-	-	-	-	-	-	-	-
Nichtaktive	-	-	-	-	-	-	-	-	-	-	-	-	-	-	-
Erwerbspersonen	-	-	-	-	-	-	-	-	-	-	-	-	-	-	-
Auf Suche n. Erw.-T	-	-	-	-	-	-	-	-	-	-	-	-	-	-	-
Erwerbstätige	-	-	-	-	-	-	-	-	-	-	-	-	-	-	-
Teilzeiterwerbstät.	-	-	-	-	-	-	-	-	-	-	-	-	-	-	-
150 Landwirte, Viehzuechter	-	-	-	-	-	-	-	-	-	-	-	-	-	-	-
510 MAURER	2	2	-	2	-	-	-	-	-	-	-	-	-	-	-
Nichtaktive	-	-	-	-	-	-	-	-	-	-	-	-	-	-	-
Erwerbspersonen	2	2	-	2	-	-	-	-	-	-	-	-	-	-	-
Auf Suche n. Erw.-T	-	-	-	-	-	-	-	-	-	-	-	-	-	-	-
Erwerbstätige	2	2	-	2	-	-	-	-	-	-	-	-	-	-	-
Teilzeiterwerbstät.	-	-	-	-	-	-	-	-	-	-	-	-	-	-	-
510 MAURER	2	2	-	2	-	-	-	-	-	-	-	-	-	-	-
656 MASCHINISTEN	-	-	-	-	-	-	-	-	-	-	-	-	-	-	-
Nichtaktive	-	-	-	-	-	-	-	-	-	-	-	-	-	-	-
Erwerbspersonen	-	-	-	-	-	-	-	-	-	-	-	-	-	-	-
Auf Suche n. Erw.-T	-	-	-	-	-	-	-	-	-	-	-	-	-	-	-
Erwerbstätige	-	-	-	-	-	-	-	-	-	-	-	-	-	-	-
Teilzeiterwerbstät.	-	-	-	-	-	-	-	-	-	-	-	-	-	-	-
662 SONSTIGE BAUMASCHINENFUE	-	-	-	-	-	-	-	-	-	-	-	-	-	-	-
680 KAUFMAENNISCHE ANGESTELLTE	-	-	-	-	-	-	-	-	-	-	-	-	-	-	-
Nichtaktive	-	-	-	-	-	-	-	-	-	-	-	-	-	-	-
Erwerbspersonen	-	-	-	-	-	-	-	-	-	-	-	-	-	-	-
Auf Suche n. Erw.-T	-	-	-	-	-	-	-	-	-	-	-	-	-	-	-
Erwerbstätige	-	-	-	-	-	-	-	-	-	-	-	-	-	-	-
Teilzeiterwerbstät.	-	-	-	-	-	-	-	-	-	-	-	-	-	-	-
680 KAUFMAENNISCHE ANGESTELL	-	-	-	-	-	-	-	-	-	-	-	-	-	-	-
703 VERKAUFER	-	-	-	-	-	-	-	-	-	-	-	-	-	-	-
Nichtaktive	-	-	-	-	-	-	-	-	-	-	-	-	-	-	-
Erwerbspersonen	-	-	-	-	-	-	-	-	-	-	-	-	-	-	-
Auf Suche n. Erw.-T	-	-	-	-	-	-	-	-	-	-	-	-	-	-	-
Erwerbstätige	-	-	-	-	-	-	-	-	-	-	-	-	-	-	-
Teilzeiterwerbstät.	-	-	-	-	-	-	-	-	-	-	-	-	-	-	-
714 UEBR. KAUFLEUTE UND GESC	-	-	-	-	-	-	-	-	-	-	-	-	-	-	-
Fuehrer in Gross- u. Deta	-	-	-	-	-	-	-	-	-	-	-	-	-	-	-
741 STATIONSBEAMTE	1	1	-	-	-	-	-	-	1	-	-	-	-	-	-
Nichtaktive	-	-	-	-	-	-	-	-	-	-	-	-	-	-	-
Erwerbspersonen	1	1	-	-	-	-	-	-	1	-	-	-	-	-	-
Auf Suche n. Erw.-T	-	-	-	-	-	-	-	-	-	-	-	-	-	-	-
Erwerbstätige	-	-	-	-	-	-	-	-	-	-	-	-	-	-	-
Teilzeiterwerbstät.	-	-	-	-	-	-	-	-	-	-	-	-	-	-	-
760 SCHALTER-, BUERO- UND VERSAN	-	-	-	-	-	-	-	-	-	-	-	-	-	-	-
Beamte der PTT	-	-	-	-	-	-	-	-	-	-	-	-	-	-	-
Nichtaktive	-	-	-	-	-	-	-	-	-	-	-	-	-	-	-
Erwerbspersonen	-	-	-	-	-	-	-	-	-	-	-	-	-	-	-
Auf Suche n. Erw.-T	-	-	-	-	-	-	-	-	-	-	-	-	-	-	-
Erwerbstätige	-	-	-	-	-	-	-	-	-	-	-	-	-	-	-
Teilzeiterwerbstät.	-	-	-	-	-	-	-	-	-	-	-	-	-	-	-
763 UNIFORMIERTE POSTBEAMTE	-	-	-	-	-	-	-	-	-	-	-	-	-	-	-
Nichtaktive	-	-	-	-	-	-	-	-	-	-	-	-	-	-	-
Erwerbspersonen	-	-	-	-	-	-	-	-	-	-	-	-	-	-	-
Auf Suche n. Erw.-T	-	-	-	-	-	-	-	-	-	-	-	-	-	-	-
Erwerbstätige	-	-	-	-	-	-	-	-	-	-	-	-	-	-	-
Teilzeiterwerbstät.	-	-	-	-	-	-	-	-	-	-	-	-	-	-	-
762 POSTBOTEN	-	-	-	-	-	-	-	-	-	-	-	-	-	-	-
790 KOECHE	-	-	-	-	-	-	-	-	-	-	-	-	-	-	-
Nichtaktive	-	-	-	-	-	-	-	-	-	-	-	-	-	-	-
Erwerbspersonen	-	-	-	-	-	-	-	-	-	-	-	-	-	-	-
Auf Suche n. Erw.-T	-	-	-	-	-	-	-	-	-	-	-	-	-	-	-
Erwerbstätige	-	-	-	-	-	-	-	-	-	-	-	-	-	-	-
Teilzeiterwerbstät.	-	-	-	-	-	-	-	-	-	-	-	-	-	-	-
802 HAUSWARTE, PORTIERS	-	-	-	-	-	-	-	-	-	-	-	-	-	-	-
(Ohne Hotelportiers)	-	-	-	-	-	-	-	-	-	-	-	-	-	-	-
Nichtaktive	-	-	-	-	-	-	-	-	-	-	-	-	-	-	-
Erwerbspersonen	-	-	-	-	-	-	-	-	-	-	-	-	-	-	-
Auf Suche n. Erw.-T	-	-	-	-	-	-	-	-	-	-	-	-	-	-	-
Erwerbstätige	-	-	-	-	-	-	-	-	-	-	-	-	-	-	-
Teilzeiterwerbstät.	-	-	-	-	-	-	-	-	-	-	-	-	-	-	-
802 HAUSWARTE, PORTIERS	-	-	-	-	-	-	-	-	-	-	-	-	-	-	-
(Ohne Hotelportiers)	-	-	-	-	-	-	-	-	-	-	-	-	-	-	-
822 HAND- UND FUSSPFLEGER	-	-	-	-	-	-	-	-	-	-	-	-	-	-	-
Nichtaktive	-	-	-	-	-	-	-	-	-	-	-	-	-	-	-
Erwerbspersonen	-	-	-	-	-	-	-	-	-	-	-	-	-	-	-
Auf Suche n. Erw.-T	-	-	-	-	-	-	-	-	-	-	-	-	-	-	-
Erwerbstätige	-	-	-	-	-	-	-	-	-	-	-	-	-	-	-
Teilzeiterwerbstät.	-	-	-	-	-	-	-	-	-	-	-	-	-	-	-
822 HAND- UND FUSSPFLEGER	-	-	-	-	-	-	-	-	-	-	-	-	-	-	-
955 MATERIALVERWALTER, MAGAZINER	1	1	-	-	-	-	1	-	-	-	-	-	-	-	-
Nichtaktive	-	-	-	-	-	-	-	-	-	-	-	-	-	-	-
Erwerbspersonen	1	1	-	-	-	-	1	-	-	-	-	-	-	-	-
Auf Suche n. Erw.-T	-	-	-	-	-	-	-	-	-	-	-	-	-	-	-
Erwerbstätige	1	1	-	-	-	-	1	-	-	-	-	-	-	-	-
Teilzeiterwerbstät.	-	-	-	-	-	-	-	-	-	-	-	-	-	-	-
082 MASCHINENBAU HTL	-	-	-	-	-	-	-	-	-	-	-	-	-	-	-
955 MATERIALVERWALTER, MAGAZ	1	1	-	-	-	-	1	-	-	-	-	-	-	-	-
364 CAROSSERIESATTLER	1	1	-	-	-	1	-	-	-	-	-	-	-	-	-
284 INNENDEKORATEURE (TAPEZIERER	1	1	-	-	-	1	-	-	-	-	-	-	-	-	-
DEKORATEURE)	-	-	-	-	-	-	-	-	-	-	-	-	-	-	-
Nichtaktive	-	-	-	-	-	-	-	-	-	-	-	-	-	-	-
Erwerbspersonen	1	1	-	-	-	1	-	-	-	-	-	-	-	-	-
Auf Suche n. Erw.-T	-	-	-	-	-	-	-	-	-	-	-	-	-	-	-
Erwerbstätige	1	1	-	-	-	1	-	-	-	-	-	-	-	-	-
Teilzeiterwerbstät.	-	-	-	-	-	-	-	-	-	-	-	-	-	-	-
084 AUTOMOBILTECHNIK HTL	1	1	-	-	-	1	-	-	-	-	-	-	-	-	-
365 SATTLER, SATTLER-TAPEZIE	-	-	-	-	-	-	-	-	-	-	-	-	-	-	-
135 SONSTIGE HANDELSCHULE, VER-	-	-	-	-	-	-	-	-	-	-	-	-	-	-	-
KEHRSSCHULE	-	-	-	-	-	-	-	-	-	-	-	-	-	-	-

Personen mit ursprünglich und später erlerntem Beruf nach ihrer gegenwärtigen Tätigkeit sowie nach Alter, Geschlecht und Heimat

3.27 Ursprünglich erlernter Beruf Später erlernter Beruf Gegenwärtige Tätigkeit	Im ganzen	Männer							Frauen							
		Total	-24	25-30	40-49	50-59	60-64	65+	Total	-24	25-30	40-49	50-59	60-64	65+	
		1	2	3	4	5	6	7	8	9	10	11	12	13	14	15
AUSLAENDER																
NICHTAKTIVE ERWERBSPERSONEN	-	-	-	-	-	-	-	-	-	-	-	-	-	-	-	-
AUF SUCHE N. ERW.-T	-	-	-	-	-	-	-	-	-	-	-	-	-	-	-	-
ERWERBSTAETIGE	-	-	-	-	-	-	-	-	-	-	-	-	-	-	-	-
TEILZEITERWERBSTAE	-	-	-	-	-	-	-	-	-	-	-	-	-	-	-	-
081 TIEFBAU HTL	-	-	-	-	-	-	-	-	-	-	-	-	-	-	-	-
284 INNENDEKORATEURE (TAPEZIERER DEKORATEURE)	-	-	-	-	-	-	-	-	-	-	-	-	-	-	-	-
NICHTAKTIVE ERWERBSPERSONEN	-	-	-	-	-	-	-	-	-	-	-	-	-	-	-	-
AUF SUCHE N. ERW.-T	-	-	-	-	-	-	-	-	-	-	-	-	-	-	-	-
ERWERBSTAETIGE	-	-	-	-	-	-	-	-	-	-	-	-	-	-	-	-
TEILZEITERWERBSTAE	-	-	-	-	-	-	-	-	-	-	-	-	-	-	-	-
084 AUTOMOBILTECHNIK HTL	-	-	-	-	-	-	-	-	-	-	-	-	-	-	-	-
364 CAROSSERIESATTLER	-	-	-	-	-	-	-	-	-	-	-	-	-	-	-	-
NICHTAKTIVE ERWERBSPERSONEN	-	-	-	-	-	-	-	-	-	-	-	-	-	-	-	-
AUF SUCHE N. ERW.-T	-	-	-	-	-	-	-	-	-	-	-	-	-	-	-	-
ERWERBSTAETIGE	-	-	-	-	-	-	-	-	-	-	-	-	-	-	-	-
TEILZEITERWERBSTAE	-	-	-	-	-	-	-	-	-	-	-	-	-	-	-	-
364 CAROSSERIESATTLER	-	-	-	-	-	-	-	-	-	-	-	-	-	-	-	-
733 LASTWAEGENFUHRER, CHAUFFEUR	-	-	-	-	-	-	-	-	-	-	-	-	-	-	-	-
NICHTAKTIVE ERWERBSPERSONEN	-	-	-	-	-	-	-	-	-	-	-	-	-	-	-	-
AUF SUCHE N. ERW.-T	-	-	-	-	-	-	-	-	-	-	-	-	-	-	-	-
ERWERBSTAETIGE	-	-	-	-	-	-	-	-	-	-	-	-	-	-	-	-
TEILZEITERWERBSTAE	-	-	-	-	-	-	-	-	-	-	-	-	-	-	-	-
714 UEBR. KAUFLEUTE UND GESC FUHRER IN GROSS- U. DETA	-	-	-	-	-	-	-	-	-	-	-	-	-	-	-	-
366 TASCHENMACHER, ETUISMACH	2	2	-	-	-	-	2	-	-	-	-	-	-	-	-	-
700 EINKAEUFER	1	1	-	-	-	-	1	-	-	-	-	-	-	-	-	-
NICHTAKTIVE ERWERBSPERSONEN	-	-	-	-	-	-	-	-	-	-	-	-	-	-	-	-
AUF SUCHE N. ERW.-T	-	-	-	-	-	-	-	-	-	-	-	-	-	-	-	-
ERWERBSTAETIGE	-	-	-	-	-	-	-	-	-	-	-	-	-	-	-	-
TEILZEITERWERBSTAE	-	-	-	-	-	-	-	-	-	-	-	-	-	-	-	-
680 KAUFMAENNISCHE ANGESTELL	1	1	-	-	-	-	1	-	-	-	-	-	-	-	-	-
720 VERSICHERUNGSINSPEKTOREN UND -AGENTEN	1	1	-	-	-	-	1	-	-	-	-	-	-	-	-	-
NICHTAKTIVE ERWERBSPERSONEN	-	-	-	-	-	-	-	-	-	-	-	-	-	-	-	-
AUF SUCHE N. ERW.-T	-	-	-	-	-	-	-	-	-	-	-	-	-	-	-	-
ERWERBSTAETIGE	-	-	-	-	-	-	-	-	-	-	-	-	-	-	-	-
TEILZEITERWERBSTAE	-	-	-	-	-	-	-	-	-	-	-	-	-	-	-	-
720 VERSICHERUNGSINSPEKTOREN UND -AGENTEN	1	1	-	-	-	-	1	-	-	-	-	-	-	-	-	-
370 CHEMIKANTEN	1	1	-	1	-	-	-	-	-	-	-	-	-	-	-	-
034 WIRTSCHAFTSWISSENSCHAFTEN	1	1	-	1	-	-	-	-	-	-	-	-	-	-	-	-
NICHTAKTIVE ERWERBSPERSONEN	-	-	-	-	-	-	-	-	-	-	-	-	-	-	-	-
AUF SUCHE N. ERW.-T	-	-	-	-	-	-	-	-	-	-	-	-	-	-	-	-
ERWERBSTAETIGE	-	-	-	-	-	-	-	-	-	-	-	-	-	-	-	-
TEILZEITERWERBSTAE	-	-	-	-	-	-	-	-	-	-	-	-	-	-	-	-
653 LABORANTEN (OHNE MEDIZIN UND PHOTOLABORANTEN)	1	1	-	1	-	-	-	-	-	-	-	-	-	-	-	-
373 UEBRIGE CHEMIEARBEITER	-	-	-	-	-	-	-	-	-	-	-	-	-	-	-	-
733 LASTWAEGENFUHRER, CHAUFFEUR	-	-	-	-	-	-	-	-	-	-	-	-	-	-	-	-
NICHTAKTIVE ERWERBSPERSONEN	-	-	-	-	-	-	-	-	-	-	-	-	-	-	-	-
AUF SUCHE N. ERW.-T	-	-	-	-	-	-	-	-	-	-	-	-	-	-	-	-
ERWERBSTAETIGE	-	-	-	-	-	-	-	-	-	-	-	-	-	-	-	-
TEILZEITERWERBSTAE	-	-	-	-	-	-	-	-	-	-	-	-	-	-	-	-
733 LASTWAGENFUHRER, CHAUFF	-	-	-	-	-	-	-	-	-	-	-	-	-	-	-	-
390 STEINHAUER	-	-	-	-	-	-	-	-	-	-	-	-	-	-	-	-
820 COIFFEURE	-	-	-	-	-	-	-	-	-	-	-	-	-	-	-	-
NICHTAKTIVE ERWERBSPERSONEN	-	-	-	-	-	-	-	-	-	-	-	-	-	-	-	-
AUF SUCHE N. ERW.-T	-	-	-	-	-	-	-	-	-	-	-	-	-	-	-	-
ERWERBSTAETIGE	-	-	-	-	-	-	-	-	-	-	-	-	-	-	-	-
TEILZEITERWERBSTAE	-	-	-	-	-	-	-	-	-	-	-	-	-	-	-	-
391 STEINMETZE	-	-	-	-	-	-	-	-	-	-	-	-	-	-	-	-
392 STEINBILDHAUER	-	-	-	-	-	-	-	-	-	-	-	-	-	-	-	-
NICHTAKTIVE ERWERBSPERSONEN	-	-	-	-	-	-	-	-	-	-	-	-	-	-	-	-
AUF SUCHE N. ERW.-T	-	-	-	-	-	-	-	-	-	-	-	-	-	-	-	-
ERWERBSTAETIGE	-	-	-	-	-	-	-	-	-	-	-	-	-	-	-	-
TEILZEITERWERBSTAE	-	-	-	-	-	-	-	-	-	-	-	-	-	-	-	-
391 STEINMETZE	-	-	-	-	-	-	-	-	-	-	-	-	-	-	-	-
395 KERAMIKER, TOEPFER (KUNS WERK)	1	-	-	-	-	-	-	-	-	1	1	-	-	-	-	-
654 LABORGEHILFEN, LABORISTEN (O MEDIZIN UND PHOTOLABORGEHIL	1	-	-	-	-	-	-	-	-	1	1	-	-	-	-	-
NICHTAKTIVE ERWERBSPERSONEN	-	-	-	-	-	-	-	-	-	-	-	-	-	-	-	-
AUF SUCHE N. ERW.-T	-	-	-	-	-	-	-	-	-	-	-	-	-	-	-	-
ERWERBSTAETIGE	-	-	-	-	-	-	-	-	-	-	-	-	-	-	-	-
TEILZEITERWERBSTAE	-	-	-	-	-	-	-	-	-	-	-	-	-	-	-	-
654 LABORGEHILFEN, LABORISTE MEDIZIN. UND PHOTOLABORG	1	-	-	-	-	-	-	-	-	1	1	-	-	-	-	-
682 SONST. BUEROPERSONAL (ANGELE	-	-	-	-	-	-	-	-	-	-	-	-	-	-	-	-
NICHTAKTIVE ERWERBSPERSONEN	-	-	-	-	-	-	-	-	-	-	-	-	-	-	-	-
AUF SUCHE N. ERW.-T	-	-	-	-	-	-	-	-	-	-	-	-	-	-	-	-
ERWERBSTAETIGE	-	-	-	-	-	-	-	-	-	-	-	-	-	-	-	-
TEILZEITERWERBSTAE	-	-	-	-	-	-	-	-	-	-	-	-	-	-	-	-

Personen mit ursprünglich und später erlerntem Beruf nach ihrer gegenwärtigen Tätigkeit sowie nach Alter, Geschlecht und Heimat

3.27 Ursprünglich erlernter Beruf Später erlernter Beruf Gegenwärtige Tätigkeit	Im ganzen	Männer							Frauen							
		Total	—24	25—39	40—49	50—59	60—64	65+	Total	—24	25—39	40—49	50—59	60—64	65+	
		1	2	3	4	5	6	7	8	9	10	11	12	13	14	15
AUSLAENDER																
082 MASCHINENBAU HTL	-	-	-	-	-	-	-	-	-	-	-	-	-	-	-	-
690 EDV-OPERATEURE NICHTAKTIVE	-	-	-	-	-	-	-	-	-	-	-	-	-	-	-	-
ERWERBSPERSONEN AUF SUCHE N. ERW.-T	-	-	-	-	-	-	-	-	-	-	-	-	-	-	-	-
ERWERBSTAETIGE TEILZEITERWERBSTAE	-	-	-	-	-	-	-	-	-	-	-	-	-	-	-	-
890 REDAKTOREN, JOURNALISTEN	-	-	-	-	-	-	-	-	-	-	-	-	-	-	-	-
763 UNIFORMIERTE POSTBEAMTE NICHTAKTIVE	-	-	-	-	-	-	-	-	-	-	-	-	-	-	-	-
ERWERBSPERSONEN AUF SUCHE N. ERW.-T	-	-	-	-	-	-	-	-	-	-	-	-	-	-	-	-
ERWERBSTAETIGE TEILZEITERWERBSTAE	-	-	-	-	-	-	-	-	-	-	-	-	-	-	-	-
733 LASTWAGENFUEHRER, CHAUFF	-	-	-	-	-	-	-	-	-	-	-	-	-	-	-	-
820 COIFFEURE NICHTAKTIVE	-	-	-	-	-	-	-	-	-	-	-	-	-	-	-	-
ERWERBSPERSONEN AUF SUCHE N. ERW.-T	-	-	-	-	-	-	-	-	-	-	-	-	-	-	-	-
ERWERBSTAETIGE TEILZEITERWERBSTAE	-	-	-	-	-	-	-	-	-	-	-	-	-	-	-	-
396 KERAMIK-, GLAS- UND PORZ MALER UND DEKORATEURE	1	-	-	-	-	-	-	-	-	1	-	-	-	-	-	-
135 SONSTIGE HANDELSCHULE, VER- KEHRSSCHULE NICHTAKTIVE	-	-	-	-	-	-	-	-	-	-	-	-	-	-	-	-
ERWERBSPERSONEN AUF SUCHE N. ERW.-T	-	-	-	-	-	-	-	-	-	-	-	-	-	-	-	-
ERWERBSTAETIGE TEILZEITERWERBSTAE	-	-	-	-	-	-	-	-	-	-	-	-	-	-	-	-
651 TECHNISCHE BETRIEBSLEITE	-	-	-	-	-	-	-	-	-	-	-	-	-	-	-	-
682 SONST. BUEROPERSONAL (ANGELE NICHTAKTIVE	-	-	-	-	-	-	-	-	-	-	-	-	-	-	-	-
ERWERBSPERSONEN AUF SUCHE N. ERW.-T	-	-	-	-	-	-	-	-	-	-	-	-	-	-	-	-
ERWERBSTAETIGE TEILZEITERWERBSTAE	-	-	-	-	-	-	-	-	-	-	-	-	-	-	-	-
084 AUTOMOBILTECHNIK HTL	-	-	-	-	-	-	-	-	-	-	-	-	-	-	-	-
869 ARZT-, ZAHNARZTGEHILFINNEN NICHTAKTIVE	-	-	-	-	-	-	-	-	-	-	-	-	-	-	-	-
ERWERBSPERSONEN AUF SUCHE N. ERW.-T	-	-	-	-	-	-	-	-	-	-	-	-	-	-	-	-
ERWERBSTAETIGE TEILZEITERWERBSTAE	-	-	-	-	-	-	-	-	-	-	-	-	-	-	-	-
844 UEBRIGE BERUFE DER SICHE WAHRUNG UND ORDNUNGSPFLE	-	-	-	-	-	-	-	-	-	-	-	-	-	-	-	-
901 KUNSTMALER NICHTAKTIVE	1	-	-	-	-	-	-	-	-	1	-	-	-	-	-	-
ERWERBSPERSONEN AUF SUCHE N. ERW.-T	1	-	-	-	-	-	-	-	-	1	-	-	-	-	-	-
ERWERBSTAETIGE TEILZEITERWERBSTAE	-	-	-	-	-	-	-	-	-	-	-	-	-	-	-	-
397 SONSTIGE KERAMIKARBEITER	2	2	1	1	-	-	-	-	-	-	-	-	-	-	-	-
150 LANDWIRTE, VIEHZUECHTER NICHTAKTIVE	1	1	1	-	-	-	-	-	-	-	-	-	-	-	-	-
ERWERBSPERSONEN AUF SUCHE N. ERW.-T	1	1	1	-	-	-	-	-	-	-	-	-	-	-	-	-
ERWERBSTAETIGE TEILZEITERWERBSTAE	1	1	1	-	-	-	-	-	-	-	-	-	-	-	-	-
151 LANDWIRTSCHAFTL. DIENSTB	1	1	1	-	-	-	-	-	-	-	-	-	-	-	-	-
720 VERSICHERUNGSINSPEKTOREN UND -AGENTEN NICHTAKTIVE	-	-	-	-	-	-	-	-	-	-	-	-	-	-	-	-
ERWERBSPERSONEN AUF SUCHE N. ERW.-T	-	-	-	-	-	-	-	-	-	-	-	-	-	-	-	-
ERWERBSTAETIGE TEILZEITERWERBSTAE	-	-	-	-	-	-	-	-	-	-	-	-	-	-	-	-
720 VERSICHERUNGSINSPEKTOREN UND -AGENTEN	-	-	-	-	-	-	-	-	-	-	-	-	-	-	-	-
733 LASTWAGENFUEHRER, CHAUFFEURE NICHTAKTIVE	1	1	-	1	-	-	-	-	-	-	-	-	-	-	-	-
ERWERBSPERSONEN AUF SUCHE N. ERW.-T	1	1	-	1	-	-	-	-	-	-	-	-	-	-	-	-
ERWERBSTAETIGE TEILZEITERWERBSTAE	1	1	-	1	-	-	-	-	-	-	-	-	-	-	-	-
733 LASTWAGENFUEHRER, CHAUFF	1	1	-	1	-	-	-	-	-	-	-	-	-	-	-	-
398 ZEMENTARBEITER (IN ZEMEN 733 LASTWAGENFUEHRER, CHAUFFEURE NICHTAKTIVE	-	-	-	-	-	-	-	-	-	-	-	-	-	-	-	-
ERWERBSPERSONEN AUF SUCHE N. ERW.-T	-	-	-	-	-	-	-	-	-	-	-	-	-	-	-	-
ERWERBSTAETIGE TEILZEITERWERBSTAE	-	-	-	-	-	-	-	-	-	-	-	-	-	-	-	-
733 LASTWAGENFUEHRER, CHAUFF	-	-	-	-	-	-	-	-	-	-	-	-	-	-	-	-
401 APPARATEGLASBLAESER, OLA	2	2	-	-	-	-	1	1	-	-	-	-	-	-	-	-
094 ANDERE TECHNIK UND O.N.A. HT NICHTAKTIVE	1	1	-	-	-	-	1	-	-	-	-	-	-	-	-	-
ERWERBSPERSONEN AUF SUCHE N. ERW.-T	1	1	-	-	-	-	1	-	-	-	-	-	-	-	-	-
ERWERBSTAETIGE TEILZEITERWERBSTAE	1	1	-	-	-	-	1	-	-	-	-	-	-	-	-	-
621 UEBRIGE ING. HTL (Z.B. REA VERFAHRENS- U. DRUCKEREI	1	1	-	-	-	-	1	-	-	-	-	-	-	-	-	-
682 SONST. BUEROPERSONAL (ANGELE NICHTAKTIVE	1	1	-	-	-	-	1	-	-	-	-	-	-	-	-	-
ERWERBSPERSONEN AUF SUCHE N. ERW.-T	1	1	-	-	-	-	1	-	-	-	-	-	-	-	-	-
ERWERBSTAETIGE TEILZEITERWERBSTAE	-	-	-	-	-	-	-	-	-	-	-	-	-	-	-	-

Personen mit ursprünglich und später erlerntem Beruf nach ihrer gegenwärtigen Tätigkeit sowie nach Alter, Geschlecht und Heimat

3.27 Ursprünglich erlernter Beruf Später erlernter Beruf Gegenwärtige Tätigkeit	Im ganzen	Männer							Frauen							
		Total	—24	25—39	40—49	50—59	60—64	65+	Total	—24	25—39	40—49	50—59	60—64	65+	
		1	2	3	4	5	6	7	8	9	10	11	12	13	14	15
AUSLAENDER																
403 INSTRUMENTENOPTIKER	1	1	-	1	-	-	-	-	-	-	-	-	-	-	-	-
855 AUGENOPTIKER, OPTO-LABORISTE	1	1	-	1	-	-	-	-	-	-	-	-	-	-	-	-
NICHTAKTIVE	1	1	-	1	-	-	-	-	-	-	-	-	-	-	-	-
ERWERBSPERSONEN	1	1	-	1	-	-	-	-	-	-	-	-	-	-	-	-
AUF SUCHE N. ERW.-T	-	-	-	-	-	-	-	-	-	-	-	-	-	-	-	-
ERWERBSTAETIGE	1	1	-	1	-	-	-	-	-	-	-	-	-	-	-	-
TEILZEITERWERBSTAE	-	-	-	-	-	-	-	-	-	-	-	-	-	-	-	-
403 INSTRUMENTENOPTIKER	1	1	-	1	-	-	-	-	-	-	-	-	-	-	-	-
405 UEBRIGE BERUFE DER STEIN	-	-	-	-	-	-	-	-	-	-	-	-	-	-	-	-
ERDEN- UND GLASVERARBEIT	-	-	-	-	-	-	-	-	-	-	-	-	-	-	-	-
654 LABORGEGILFEN, LABORISTEN (O	-	-	-	-	-	-	-	-	-	-	-	-	-	-	-	-
MEDIZIN. UND PHOTOLABORGEMIL	-	-	-	-	-	-	-	-	-	-	-	-	-	-	-	-
NICHTAKTIVE	-	-	-	-	-	-	-	-	-	-	-	-	-	-	-	-
ERWERBSPERSONEN	-	-	-	-	-	-	-	-	-	-	-	-	-	-	-	-
AUF SUCHE N. ERW.-T	-	-	-	-	-	-	-	-	-	-	-	-	-	-	-	-
ERWERBSTAETIGE	-	-	-	-	-	-	-	-	-	-	-	-	-	-	-	-
TEILZEITERWERBSTAE	-	-	-	-	-	-	-	-	-	-	-	-	-	-	-	-
654 LABORGEGILFEN, LABORISTE	-	-	-	-	-	-	-	-	-	-	-	-	-	-	-	-
MEDIZIN. UND PHOTOLABORO	-	-	-	-	-	-	-	-	-	-	-	-	-	-	-	-
413 GIESSEREITECHNOLOGEN, OI	2	2	-	1	1	-	-	-	-	-	-	-	-	-	-	-
111 ANDERE TECHNIK ODER O.N.A. T	1	1	-	1	-	-	-	-	-	-	-	-	-	-	-	-
NICHTAKTIVE	1	1	-	1	-	-	-	-	-	-	-	-	-	-	-	-
ERWERBSPERSONEN	1	1	-	1	-	-	-	-	-	-	-	-	-	-	-	-
AUF SUCHE N. ERW.-T	-	-	-	-	-	-	-	-	-	-	-	-	-	-	-	-
ERWERBSTAETIGE	1	1	-	1	-	-	-	-	-	-	-	-	-	-	-	-
TEILZEITERWERBSTAE	-	-	-	-	-	-	-	-	-	-	-	-	-	-	-	-
639 UEBRIGE TECHNIKER	1	1	-	1	-	-	-	-	-	-	-	-	-	-	-	-
135 SONSTIGE HANDELSCHULE, VER-	1	1	-	-	1	-	-	-	-	-	-	-	-	-	-	-
KEHRSSCHULE	-	-	-	-	-	-	-	-	-	-	-	-	-	-	-	-
NICHTAKTIVE	-	-	-	-	-	-	-	-	-	-	-	-	-	-	-	-
ERWERBSPERSONEN	1	1	-	-	1	-	-	-	-	-	-	-	-	-	-	-
AUF SUCHE N. ERW.-T	-	-	-	-	-	-	-	-	-	-	-	-	-	-	-	-
ERWERBSTAETIGE	1	1	-	-	1	-	-	-	-	-	-	-	-	-	-	-
TEILZEITERWERBSTAE	-	-	-	-	-	-	-	-	-	-	-	-	-	-	-	-
665 SONSTIGE TECHNISCHE FACH	1	1	-	-	1	-	-	-	-	-	-	-	-	-	-	-
UND BERATER	-	-	-	-	-	-	-	-	-	-	-	-	-	-	-	-
414 SANDSTRAHLER, GUSSPUTZER	-	-	-	-	-	-	-	-	-	-	-	-	-	-	-	-
479 SONSTIGE MONTEURE	-	-	-	-	-	-	-	-	-	-	-	-	-	-	-	-
NICHTAKTIVE	-	-	-	-	-	-	-	-	-	-	-	-	-	-	-	-
ERWERBSPERSONEN	-	-	-	-	-	-	-	-	-	-	-	-	-	-	-	-
AUF SUCHE N. ERW.-T	-	-	-	-	-	-	-	-	-	-	-	-	-	-	-	-
ERWERBSTAETIGE	-	-	-	-	-	-	-	-	-	-	-	-	-	-	-	-
TEILZEITERWERBSTAE	-	-	-	-	-	-	-	-	-	-	-	-	-	-	-	-
479 SONSTIGE MONTEURE	-	-	-	-	-	-	-	-	-	-	-	-	-	-	-	-
418 DRAHTSEILER UND DRAHTVER	-	-	-	-	-	-	-	-	-	-	-	-	-	-	-	-
429 METALLSCHLEIFER UND -POLIERE	-	-	-	-	-	-	-	-	-	-	-	-	-	-	-	-
NICHTAKTIVE	-	-	-	-	-	-	-	-	-	-	-	-	-	-	-	-
ERWERBSPERSONEN	-	-	-	-	-	-	-	-	-	-	-	-	-	-	-	-
AUF SUCHE N. ERW.-T	-	-	-	-	-	-	-	-	-	-	-	-	-	-	-	-
ERWERBSTAETIGE	-	-	-	-	-	-	-	-	-	-	-	-	-	-	-	-
TEILZEITERWERBSTAE	-	-	-	-	-	-	-	-	-	-	-	-	-	-	-	-
429 METALLSCHLEIFER UND -POL	-	-	-	-	-	-	-	-	-	-	-	-	-	-	-	-
423 FRAESER-HOBLER	2	2	1	1	-	-	-	-	-	-	-	-	-	-	-	-
308 MOEBELSCHREINER	-	-	-	-	-	-	-	-	-	-	-	-	-	-	-	-
NICHTAKTIVE	-	-	-	-	-	-	-	-	-	-	-	-	-	-	-	-
ERWERBSPERSONEN	-	-	-	-	-	-	-	-	-	-	-	-	-	-	-	-
AUF SUCHE N. ERW.-T	-	-	-	-	-	-	-	-	-	-	-	-	-	-	-	-
ERWERBSTAETIGE	-	-	-	-	-	-	-	-	-	-	-	-	-	-	-	-
TEILZEITERWERBSTAE	-	-	-	-	-	-	-	-	-	-	-	-	-	-	-	-
308 MOEBELSCHREINER	-	-	-	-	-	-	-	-	-	-	-	-	-	-	-	-
383 KUNSTSTOFFBEARBEITER	1	1	-	1	-	-	-	-	-	-	-	-	-	-	-	-
NICHTAKTIVE	1	1	-	1	-	-	-	-	-	-	-	-	-	-	-	-
ERWERBSPERSONEN	1	1	-	1	-	-	-	-	-	-	-	-	-	-	-	-
AUF SUCHE N. ERW.-T	-	-	-	-	-	-	-	-	-	-	-	-	-	-	-	-
ERWERBSTAETIGE	1	1	-	1	-	-	-	-	-	-	-	-	-	-	-	-
TEILZEITERWERBSTAE	-	-	-	-	-	-	-	-	-	-	-	-	-	-	-	-
083 MIKROTECHNIK, UHRENTCHN	1	1	-	1	-	-	-	-	-	-	-	-	-	-	-	-
418 DRAHTSEILER UND DRAHTVERFORM	1	1	1	-	-	-	-	-	-	-	-	-	-	-	-	-
NICHTAKTIVE	1	1	1	-	-	-	-	-	-	-	-	-	-	-	-	-
ERWERBSPERSONEN	1	1	1	-	-	-	-	-	-	-	-	-	-	-	-	-
AUF SUCHE N. ERW.-T	-	-	-	-	-	-	-	-	-	-	-	-	-	-	-	-
ERWERBSTAETIGE	1	1	1	-	-	-	-	-	-	-	-	-	-	-	-	-
TEILZEITERWERBSTAE	-	-	-	-	-	-	-	-	-	-	-	-	-	-	-	-
418 DRAHTSEILER UND DRAHTVER	1	1	1	-	-	-	-	-	-	-	-	-	-	-	-	-
424 METALLBOHRER	-	-	-	-	-	-	-	-	-	-	-	-	-	-	-	-
NICHTAKTIVE	-	-	-	-	-	-	-	-	-	-	-	-	-	-	-	-
ERWERBSPERSONEN	-	-	-	-	-	-	-	-	-	-	-	-	-	-	-	-
AUF SUCHE N. ERW.-T	-	-	-	-	-	-	-	-	-	-	-	-	-	-	-	-
ERWERBSTAETIGE	-	-	-	-	-	-	-	-	-	-	-	-	-	-	-	-
TEILZEITERWERBSTAE	-	-	-	-	-	-	-	-	-	-	-	-	-	-	-	-
423 FRAESER-HOBLER	-	-	-	-	-	-	-	-	-	-	-	-	-	-	-	-
640 HOCH- UND TIEFBAUZEICHNER	-	-	-	-	-	-	-	-	-	-	-	-	-	-	-	-
NICHTAKTIVE	-	-	-	-	-	-	-	-	-	-	-	-	-	-	-	-
ERWERBSPERSONEN	-	-	-	-	-	-	-	-	-	-	-	-	-	-	-	-
AUF SUCHE N. ERW.-T	-	-	-	-	-	-	-	-	-	-	-	-	-	-	-	-
ERWERBSTAETIGE	-	-	-	-	-	-	-	-	-	-	-	-	-	-	-	-
TEILZEITERWERBSTAE	-	-	-	-	-	-	-	-	-	-	-	-	-	-	-	-
665 SONSTIGE TECHNISCHE FACH	-	-	-	-	-	-	-	-	-	-	-	-	-	-	-	-
UND BERATER	-	-	-	-	-	-	-	-	-	-	-	-	-	-	-	-
425 DREHER	5	5	1	2	2	-	-	-	-	-	-	-	-	-	-	-
082 MASCHINENBAU HTL	1	1	-	-	1	-	-	-	-	-	-	-	-	-	-	-
NICHTAKTIVE	1	1	-	-	1	-	-	-	-	-	-	-	-	-	-	-
ERWERBSPERSONEN	1	1	-	-	1	-	-	-	-	-	-	-	-	-	-	-
AUF SUCHE N. ERW.-T	-	-	-	-	-	-	-	-	-	-	-	-	-	-	-	-
ERWERBSTAETIGE	1	1	-	-	1	-	-	-	-	-	-	-	-	-	-	-
TEILZEITERWERBSTAE	-	-	-	-	-	-	-	-	-	-	-	-	-	-	-	-

Personen mit ursprünglich und später erlerntem Beruf nach ihrer gegenwärtigen Tätigkeit sowie nach Alter, Geschlecht und Heimat

3.27 Ursprünglich erlernter Beruf Später erlernter Beruf Gegenwärtige Tätigkeit	Im ganzen	Männer							Frauen							
		Total	-24	25-39	40-49	50-59	60-64	65+	Total	-24	25-39	40-49	50-59	60-64	65+	
		1	2	3	4	5	6	7	8	9	10	11	12	13	14	15
AUSLAENDER																
614 MASCHINEN- U. FAHRZEUGIN HTL	1	1	-	-	1	-	-	-	-	-	-	-	-	-	-	-
094 ANDERE TECHNIK UND O.N.A. HT NICHTAKTIVE	-	-	-	-	-	-	-	-	-	-	-	-	-	-	-	-
ERWERBSPERSONEN AUF SUCHE N. ERW.-T	-	-	-	-	-	-	-	-	-	-	-	-	-	-	-	-
ERWERBSTAETIGE	-	-	-	-	-	-	-	-	-	-	-	-	-	-	-	-
TEILZEITERWERBSTAE	-	-	-	-	-	-	-	-	-	-	-	-	-	-	-	-
621 UEBRIGE ING.HTL (Z.B.REA VERFAHRENS- U. DRUCKEREI)	-	-	-	-	-	-	-	-	-	-	-	-	-	-	-	-
303 ZIMMERLEUTE NICHTAKTIVE	1	1	1	-	-	-	-	-	-	-	-	-	-	-	-	-
ERWERBSPERSONEN AUF SUCHE N. ERW.-T	1	1	1	-	-	-	-	-	-	-	-	-	-	-	-	-
ERWERBSTAETIGE	1	1	1	-	-	-	-	-	-	-	-	-	-	-	-	-
TEILZEITERWERBSTAE	1	1	1	-	-	-	-	-	-	-	-	-	-	-	-	-
303 ZIMMERLEUTE	1	1	1	-	-	-	-	-	-	-	-	-	-	-	-	-
434 SCHWEISSER NICHTAKTIVE	1	1	-	1	-	-	-	-	-	-	-	-	-	-	-	-
ERWERBSPERSONEN AUF SUCHE N. ERW.-T	1	1	-	1	-	-	-	-	-	-	-	-	-	-	-	-
ERWERBSTAETIGE	1	1	-	1	-	-	-	-	-	-	-	-	-	-	-	-
TEILZEITERWERBSTAE	1	1	-	1	-	-	-	-	-	-	-	-	-	-	-	-
434 SCHWEISSER	1	1	-	1	-	-	-	-	-	-	-	-	-	-	-	-
457 MECHANIKER NICHTAKTIVE	1	1	-	1	-	-	-	-	-	-	-	-	-	-	-	-
ERWERBSPERSONEN AUF SUCHE N. ERW.-T	1	1	-	1	-	-	-	-	-	-	-	-	-	-	-	-
ERWERBSTAETIGE	1	1	-	1	-	-	-	-	-	-	-	-	-	-	-	-
TEILZEITERWERBSTAE	1	1	-	1	-	-	-	-	-	-	-	-	-	-	-	-
457 MECHANIKER	1	1	-	1	-	-	-	-	-	-	-	-	-	-	-	-
520 GIPSER, STUKKATEURE NICHTAKTIVE	-	-	-	-	-	-	-	-	-	-	-	-	-	-	-	-
ERWERBSPERSONEN AUF SUCHE N. ERW.-T	-	-	-	-	-	-	-	-	-	-	-	-	-	-	-	-
ERWERBSTAETIGE	-	-	-	-	-	-	-	-	-	-	-	-	-	-	-	-
TEILZEITERWERBSTAE	-	-	-	-	-	-	-	-	-	-	-	-	-	-	-	-
520 GIPSER, STUKKATEURE	-	-	-	-	-	-	-	-	-	-	-	-	-	-	-	-
532 AUTO- UND WAGENLACKIERER NICHTAKTIVE	-	-	-	-	-	-	-	-	-	-	-	-	-	-	-	-
ERWERBSPERSONEN AUF SUCHE N. ERW.-T	-	-	-	-	-	-	-	-	-	-	-	-	-	-	-	-
ERWERBSTAETIGE	-	-	-	-	-	-	-	-	-	-	-	-	-	-	-	-
TEILZEITERWERBSTAE	-	-	-	-	-	-	-	-	-	-	-	-	-	-	-	-
670 UNTERNEHMER, DIREKTOREN SCHAEFTSFUEHRER (PRIVAT)	-	-	-	-	-	-	-	-	-	-	-	-	-	-	-	-
665 SONSTIGE TECHNISCHE FACHKRAE UND BETAETIG NICHTAKTIVE	-	-	-	-	-	-	-	-	-	-	-	-	-	-	-	-
ERWERBSPERSONEN AUF SUCHE N. ERW.-T	-	-	-	-	-	-	-	-	-	-	-	-	-	-	-	-
ERWERBSTAETIGE	-	-	-	-	-	-	-	-	-	-	-	-	-	-	-	-
TEILZEITERWERBSTAE	-	-	-	-	-	-	-	-	-	-	-	-	-	-	-	-
082 MASCHINENBAU HTL	-	-	-	-	-	-	-	-	-	-	-	-	-	-	-	-
690 EDV-OPERATEURE NICHTAKTIVE	-	-	-	-	-	-	-	-	-	-	-	-	-	-	-	-
ERWERBSPERSONEN AUF SUCHE N. ERW.-T	-	-	-	-	-	-	-	-	-	-	-	-	-	-	-	-
ERWERBSTAETIGE	-	-	-	-	-	-	-	-	-	-	-	-	-	-	-	-
TEILZEITERWERBSTAE	-	-	-	-	-	-	-	-	-	-	-	-	-	-	-	-
690 EDV-OPERATEURE	-	-	-	-	-	-	-	-	-	-	-	-	-	-	-	-
700 EINKAUEFER NICHTAKTIVE	-	-	-	-	-	-	-	-	-	-	-	-	-	-	-	-
ERWERBSPERSONEN AUF SUCHE N. ERW.-T	-	-	-	-	-	-	-	-	-	-	-	-	-	-	-	-
ERWERBSTAETIGE	-	-	-	-	-	-	-	-	-	-	-	-	-	-	-	-
TEILZEITERWERBSTAE	-	-	-	-	-	-	-	-	-	-	-	-	-	-	-	-
700 EINKAUEFER	-	-	-	-	-	-	-	-	-	-	-	-	-	-	-	-
722 WERBEFACHLEUTE NICHTAKTIVE	-	-	-	-	-	-	-	-	-	-	-	-	-	-	-	-
ERWERBSPERSONEN AUF SUCHE N. ERW.-T	-	-	-	-	-	-	-	-	-	-	-	-	-	-	-	-
ERWERBSTAETIGE	-	-	-	-	-	-	-	-	-	-	-	-	-	-	-	-
TEILZEITERWERBSTAE	-	-	-	-	-	-	-	-	-	-	-	-	-	-	-	-
722 WERBEFACHLEUTE	-	-	-	-	-	-	-	-	-	-	-	-	-	-	-	-
733 LASTWAGENFUEHRER, CHAUFFEURE NICHTAKTIVE	1	1	-	-	1	-	-	-	-	-	-	-	-	-	-	-
ERWERBSPERSONEN AUF SUCHE N. ERW.-T	1	1	-	-	1	-	-	-	-	-	-	-	-	-	-	-
ERWERBSTAETIGE	1	1	-	-	1	-	-	-	-	-	-	-	-	-	-	-
TEILZEITERWERBSTAE	1	1	-	-	1	-	-	-	-	-	-	-	-	-	-	-
733 LASTWAGENFUEHRER, CHAUFF	1	1	-	-	1	-	-	-	-	-	-	-	-	-	-	-
802 HAUSWARTE, PORTIERS (OHNE HOTELPORTIERS) NICHTAKTIVE	-	-	-	-	-	-	-	-	-	-	-	-	-	-	-	-
ERWERBSPERSONEN AUF SUCHE N. ERW.-T	-	-	-	-	-	-	-	-	-	-	-	-	-	-	-	-
ERWERBSTAETIGE	-	-	-	-	-	-	-	-	-	-	-	-	-	-	-	-
TEILZEITERWERBSTAE	-	-	-	-	-	-	-	-	-	-	-	-	-	-	-	-
802 HAUSWARTE, PORTIERS (OHNE HOTELPORTIERS)	-	-	-	-	-	-	-	-	-	-	-	-	-	-	-	-
841 POLIZISTEN, POL.-ASSISTENTIN NICHTAKTIVE	-	-	-	-	-	-	-	-	-	-	-	-	-	-	-	-
ERWERBSPERSONEN AUF SUCHE N. ERW.-T	-	-	-	-	-	-	-	-	-	-	-	-	-	-	-	-

Personen mit ursprünglich und später erlerntem Beruf nach ihrer gegenwärtigen Tätigkeit sowie nach Alter, Geschlecht und Heimat

3.27 Ursprünglich erlernter Beruf Später erlernter Beruf Gegenwärtige Tätigkeit	Im gesamten	Männer							Frauen							
		Total	—24	25—30	40—40	50—50	60—64	65+	Total	—24	25—30	40—40	50—50	60—64	65+	
		1	2	3	4	5	6	7	8	9	10	11	12	13	14	15
AUSLAENDER																
ERWERBSTAETIGE TEILZEITERWERBSTAE	-	-	-	-	-	-	-	-	-	-	-	-	-	-	-	-
841 POLIZISTEN, POL.-ASSISTE	-	-	-	-	-	-	-	-	-	-	-	-	-	-	-	-
430 SCHARFSCHLEIFER	-	-	-	-	-	-	-	-	-	-	-	-	-	-	-	-
685 KALKULATOREN NICHTAKTIVE ERWERBSPERSONEN AUF SUCHE N.ERW.-T ERWERBSTAETIGE TEILZEITERWERBSTAE	-	-	-	-	-	-	-	-	-	-	-	-	-	-	-	-
841 POLIZISTEN, POL.-ASSISTENTIN NICHTAKTIVE ERWERBSPERSONEN AUF SUCHE N.ERW.-T ERWERBSTAETIGE TEILZEITERWERBSTAE	-	-	-	-	-	-	-	-	-	-	-	-	-	-	-	-
841 POLIZISTEN, POL.-ASSISTE	-	-	-	-	-	-	-	-	-	-	-	-	-	-	-	-
434 SCHWEISSER	2	2	1	-	1	-	-	-	-	-	-	-	-	-	-	-
170 GAERTNER NICHTAKTIVE ERWERBSPERSONEN AUF SUCHE N.ERW.-T ERWERBSTAETIGE TEILZEITERWERBSTAE	-	-	-	-	-	-	-	-	-	-	-	-	-	-	-	-
170 GAERTNER	-	-	-	-	-	-	-	-	-	-	-	-	-	-	-	-
463 AUTOMECHANIKER NICHTAKTIVE ERWERBSPERSONEN AUF SUCHE N.ERW.-T ERWERBSTAETIGE TEILZEITERWERBSTAE	1	1	-	-	1	-	-	-	-	-	-	-	-	-	-	-
661 KRANFUEHRER	1	1	-	-	1	-	-	-	-	-	-	-	-	-	-	-
474 ELEKTROMONTEURE NICHTAKTIVE ERWERBSPERSONEN AUF SUCHE N.ERW.-T ERWERBSTAETIGE TEILZEITERWERBSTAE	-	-	-	-	-	-	-	-	-	-	-	-	-	-	-	-
474 ELEKTROMONTEURE	-	-	-	-	-	-	-	-	-	-	-	-	-	-	-	-
770 TRANSPORT- U. SPEDITIONSARBE NICHTAKTIVE ERWERBSPERSONEN AUF SUCHE N.ERW.-T ERWERBSTAETIGE TEILZEITERWERBSTAE	-	-	-	-	-	-	-	-	-	-	-	-	-	-	-	-
770 TRANSPORT- U. SPEDITIONS	-	-	-	-	-	-	-	-	-	-	-	-	-	-	-	-
790 KOECHE NICHTAKTIVE ERWERBSPERSONEN AUF SUCHE N.ERW.-T ERWERBSTAETIGE TEILZEITERWERBSTAE	1	1	1	-	-	-	-	-	-	-	-	-	-	-	-	-
790 KOECHE	1	1	1	-	-	-	-	-	-	-	-	-	-	-	-	-
954 WARENKONTROLLEURE, -SORTIERE NICHTAKTIVE ERWERBSPERSONEN AUF SUCHE N.ERW.-T ERWERBSTAETIGE TEILZEITERWERBSTAE	-	-	-	-	-	-	-	-	-	-	-	-	-	-	-	-
652 WERKMEISTER, VORARBEITER	-	-	-	-	-	-	-	-	-	-	-	-	-	-	-	-
436 EISENBIEGER UND -FLECHTE	1	1	-	1	-	-	-	-	-	-	-	-	-	-	-	-
733 LASTWAGENFUEHRER, CHAUFFEURE NICHTAKTIVE ERWERBSPERSONEN AUF SUCHE N.ERW.-T ERWERBSTAETIGE TEILZEITERWERBSTAE	1	1	-	1	-	-	-	-	-	-	-	-	-	-	-	-
480 UEBRIGE METALLHERSTELLER -BEARBEITER, MASCHINENBA UND ELEKTROWERKER	1	1	-	1	-	-	-	-	-	-	-	-	-	-	-	-
437 HUF- UND FAHRZEUGSCHMIED	1	1	-	-	1	-	-	-	-	-	-	-	-	-	-	-
453 KAROSSERIESPENGLER NICHTAKTIVE ERWERBSPERSONEN AUF SUCHE N.ERW.-T ERWERBSTAETIGE	-	-	-	-	-	-	-	-	-	-	-	-	-	-	-	-
TEILZEITERWERBSTAE	-	-	-	-	-	-	-	-	-	-	-	-	-	-	-	-
670 UNTERNEHMER, DIREKTOREN SCHAFTSFUEHRER (PRIVATW)	-	-	-	-	-	-	-	-	-	-	-	-	-	-	-	-
682 SONST. BUEROPERSONAL (ANGELE NICHTAKTIVE ERWERBSPERSONEN AUF SUCHE N.ERW.-T ERWERBSTAETIGE TEILZEITERWERBSTAE	1	1	-	-	1	-	-	-	-	-	-	-	-	-	-	-
082 MASCHINENBAU HTL	1	1	-	-	1	-	-	-	-	-	-	-	-	-	-	-
439 LANDMASCHINENMECHANIKER	1	1	1	-	-	-	-	-	-	-	-	-	-	-	-	-
843 NACHT-, SEKURITASWAECHTER NICHTAKTIVE ERWERBSPERSONEN AUF SUCHE N.ERW.-T ERWERBSTAETIGE TEILZEITERWERBSTAE	1	1	1	-	-	-	-	-	-	-	-	-	-	-	-	-
843 NACHT-, SEKURITASWAECHE	1	1	1	-	-	-	-	-	-	-	-	-	-	-	-	-

Personen mit ursprünglich und später erlerntem Beruf nach ihrer gegenwärtigen Tätigkeit sowie nach Alter, Geschlecht und Heimat

3.27 Ursprünglich erlernter Beruf Später erlernter Beruf Gegenwärtige Tätigkeit	Im gesamten	Männer							Frauen							
		Total	--20	25--30	40--49	50--59	60--64	65+	Total	--20	25--30	40--49	50--59	60--64	65+	
		1	2	3	4	5	6	7	8	9	10	11	12	13	14	15
AUSLAENDER																
440 SONSTIGE SCHMIEDE (N.A.E)	3	3	-	2	1	-	-	-	-	-	-	-	-	-	-	-
434 SCHWEISSER NICHTAKTIVE ERWERBSPERSONEN AUF SUCHE N. ERW.-T ERWERBSTAETIGE TEILZEITERWERBSTAE	-	-	-	-	-	-	-	-	-	-	-	-	-	-	-	-
425 DREHER	-	-	-	-	-	-	-	-	-	-	-	-	-	-	-	-
451 SONSTIGE SCHLOSSER NICHTAKTIVE ERWERBSPERSONEN AUF SUCHE N. ERW.-T ERWERBSTAETIGE TEILZEITERWERBSTAE	-	-	-	-	-	-	-	-	-	-	-	-	-	-	-	-
451 SONSTIGE SCHLOSSER	-	-	-	-	-	-	-	-	-	-	-	-	-	-	-	-
652 WERKMEISTER, VORARBEITER	-	-	-	-	-	-	-	-	-	-	-	-	-	-	-	-
476 HEIZUNGSMONTEURE NICHTAKTIVE	2	2	-	1	1	-	-	-	-	-	-	-	-	-	-	-
ERWERBSPERSONEN AUF SUCHE N. ERW.-T ERWERBSTAETIGE TEILZEITERWERBSTAE	2	2	-	1	1	-	-	-	-	-	-	-	-	-	-	-
457 MECHANIKER	1	1	-	1	-	-	-	-	-	-	-	-	-	-	-	-
733 LASTWAGENFUEHRER, CHAUFF	1	1	-	-	1	-	-	-	-	-	-	-	-	-	-	-
479 SONSTIGE MONTEURE NICHTAKTIVE ERWERBSPERSONEN AUF SUCHE N. ERW.-T ERWERBSTAETIGE TEILZEITERWERBSTAE	-	-	-	-	-	-	-	-	-	-	-	-	-	-	-	-
476 HEIZUNGSMONTEURE	-	-	-	-	-	-	-	-	-	-	-	-	-	-	-	-
700 EINKAEUFER NICHTAKTIVE ERWERBSPERSONEN AUF SUCHE N. ERW.-T ERWERBSTAETIGE TEILZEITERWERBSTAE	-	-	-	-	-	-	-	-	-	-	-	-	-	-	-	-
700 EINKAEUFER	-	-	-	-	-	-	-	-	-	-	-	-	-	-	-	-
733 LASTWAGENFUEHRER, CHAUFFEURE NICHTAKTIVE ERWERBSPERSONEN AUF SUCHE N. ERW.-T ERWERBSTAETIGE TEILZEITERWERBSTAE	1	1	-	1	-	-	-	-	-	-	-	-	-	-	-	-
733 LASTWAGENFUEHRER, CHAUFF	1	1	-	1	-	-	-	-	-	-	-	-	-	-	-	-
773 UEBRIGE VERKEHRSBERUFE NICHTAKTIVE ERWERBSPERSONEN AUF SUCHE N. ERW.-T ERWERBSTAETIGE TEILZEITERWERBSTAE	-	-	-	-	-	-	-	-	-	-	-	-	-	-	-	-
773 UEBRIGE VERKEHRSBERUFE	-	-	-	-	-	-	-	-	-	-	-	-	-	-	-	-
441 WERKZEUGMACHER	23	23	-	15	7	1	-	-	-	-	-	-	-	-	-	-
022 ANOLISTIK NICHTAKTIVE	-	-	-	-	-	-	-	-	-	-	-	-	-	-	-	-
ERWERBSPERSONEN AUF SUCHE N. ERW.-T ERWERBSTAETIGE TEILZEITERWERBSTAE	-	-	-	-	-	-	-	-	-	-	-	-	-	-	-	-
670 UNTERNEHMER, DIREKTOREN SCHAEFTSFUEHRER (PRIVAT)	-	-	-	-	-	-	-	-	-	-	-	-	-	-	-	-
034 WIRTSCHAFTSWISSENSCHAFTEN NICHTAKTIVE ERWERBSPERSONEN AUF SUCHE N. ERW.-T ERWERBSTAETIGE TEILZEITERWERBSTAE	-	-	-	-	-	-	-	-	-	-	-	-	-	-	-	-
088 CHEMIE HTL	-	-	-	-	-	-	-	-	-	-	-	-	-	-	-	-
071 BAUINGENIEURWESEN NICHTAKTIVE ERWERBSPERSONEN AUF SUCHE N. ERW.-T ERWERBSTAETIGE TEILZEITERWERBSTAE	-	-	-	-	-	-	-	-	-	-	-	-	-	-	-	-
602 BAUINGENIEURE	-	-	-	-	-	-	-	-	-	-	-	-	-	-	-	-
078 AND. INGENIEURWISSENSCH. OD. O. NICHTAKTIVE ERWERBSPERSONEN AUF SUCHE N. ERW.-T ERWERBSTAETIGE TEILZEITERWERBSTAE	1	1	-	-	1	-	-	-	-	-	-	-	-	-	-	-
609 UEBRIGE INGENIEURE	1	1	-	-	1	-	-	-	-	-	-	-	-	-	-	-
082 MASCHINENBAU HTL NICHTAKTIVE ERWERBSPERSONEN AUF SUCHE N. ERW.-T ERWERBSTAETIGE TEILZEITERWERBSTAE	4	4	-	1	3	-	-	-	-	-	-	-	-	-	-	-
614 MASCHINEN- U. FAHRZEUGIN HTL	3	3	-	-	3	-	-	-	-	-	-	-	-	-	-	-
621 UEBRIGE ING. HTL (Z.B. REA VERFAHRENS- U. DRUCKEREI)	1	1	-	1	-	-	-	-	-	-	-	-	-	-	-	-
094 ANDERE TECHNIK UND O.N.A. HT	4	4	-	4	-	-	-	-	-	-	-	-	-	-	-	-

Personen mit ursprünglich und später erlerntem Beruf nach ihrer gegenwärtigen Tätigkeit sowie nach Alter, Geschlecht und Heimat

3.27 Ursprünglich erlernter Beruf Später erlernter Beruf Gegenwärtige Tätigkeit	Im gesamten	Männer							Frauen							
		Total	-24	25-39	40-49	50-59	60-64	65+	Total	-24	25-39	40-49	50-59	60-64	65+	
		1	2	3	4	5	6	7	8	9	10	11	12	13	14	15
AUSLAENDER																
NICHTAKTIVE	-	-	-	-	-	-	-	-	-	-	-	-	-	-	-	-
ERWERBSPERSONEN	4	4	-	4	-	-	-	-	-	-	-	-	-	-	-	-
AUF SUCHE N. ERW.-T	-	-	-	-	-	-	-	-	-	-	-	-	-	-	-	-
ERWERBSTAETIGE	4	4	-	4	-	-	-	-	-	-	-	-	-	-	-	-
TEILZEITERWERBSTAE	-	-	-	-	-	-	-	-	-	-	-	-	-	-	-	-
621 UEBRIGE ING.-HTL (Z.B. REA VERFAHRENS- U. DRÜCKEREI)	2	2	-	2	-	-	-	-	-	-	-	-	-	-	-	-
651 TECHNISCHE BETRIEBSLEITE	-	-	-	-	-	-	-	-	-	-	-	-	-	-	-	-
652 WERKMEISTER, VORARBEITER	1	1	-	1	-	-	-	-	-	-	-	-	-	-	-	-
670 UNTERNEHMER, DIREKTOREN SCHAEFTSFUEHRER (PRIVATW)	1	1	-	1	-	-	-	-	-	-	-	-	-	-	-	-
086 REAKTORTECHNIK HTL	-	-	-	-	-	-	-	-	-	-	-	-	-	-	-	-
102 MASCHINENBAU TS	1	1	-	-	1	-	-	-	-	-	-	-	-	-	-	-
NICHTAKTIVE	1	1	-	-	1	-	-	-	-	-	-	-	-	-	-	-
ERWERBSPERSONEN	1	1	-	-	1	-	-	-	-	-	-	-	-	-	-	-
AUF SUCHE N. ERW.-T	-	-	-	-	-	-	-	-	-	-	-	-	-	-	-	-
ERWERBSTAETIGE	1	1	-	-	1	-	-	-	-	-	-	-	-	-	-	-
TEILZEITERWERBSTAE	-	-	-	-	-	-	-	-	-	-	-	-	-	-	-	-
635 MASCHINENBAUTECHNIKER	1	1	-	-	1	-	-	-	-	-	-	-	-	-	-	-
670 UNTERNEHMER, DIREKTOREN SCHAEFTSFUEHRER (PRIVATW)	-	-	-	-	-	-	-	-	-	-	-	-	-	-	-	-
110 BETRIEBSTECHNIK TS	1	1	-	-	1	-	-	-	-	-	-	-	-	-	-	-
NICHTAKTIVE	1	1	-	-	1	-	-	-	-	-	-	-	-	-	-	-
ERWERBSPERSONEN	1	1	-	-	1	-	-	-	-	-	-	-	-	-	-	-
AUF SUCHE N. ERW.-T	-	-	-	-	-	-	-	-	-	-	-	-	-	-	-	-
ERWERBSTAETIGE	1	1	-	-	1	-	-	-	-	-	-	-	-	-	-	-
TEILZEITERWERBSTAE	-	-	-	-	-	-	-	-	-	-	-	-	-	-	-	-
630 BETRIEBSTECHNIKER	1	1	-	-	1	-	-	-	-	-	-	-	-	-	-	-
111 ANDERE TECHNIK ODER O.N.A. T	2	2	-	1	-	1	-	-	-	-	-	-	-	-	-	-
NICHTAKTIVE	2	2	-	1	-	1	-	-	-	-	-	-	-	-	-	-
ERWERBSPERSONEN	2	2	-	1	-	1	-	-	-	-	-	-	-	-	-	-
AUF SUCHE N. ERW.-T	-	-	-	-	-	-	-	-	-	-	-	-	-	-	-	-
ERWERBSTAETIGE	2	2	-	1	-	1	-	-	-	-	-	-	-	-	-	-
TEILZEITERWERBSTAE	-	-	-	-	-	-	-	-	-	-	-	-	-	-	-	-
639 UEBRIGE TECHNIKER	2	2	-	1	-	1	-	-	-	-	-	-	-	-	-	-
665 SONSTIGE TECHNISCHE FACH UND BERATER	-	-	-	-	-	-	-	-	-	-	-	-	-	-	-	-
120 HOEHERE WIRTSCHAFTS- UND VER- TUNGSSCHULE HWV	-	-	-	-	-	-	-	-	-	-	-	-	-	-	-	-
NICHTAKTIVE	-	-	-	-	-	-	-	-	-	-	-	-	-	-	-	-
ERWERBSPERSONEN	-	-	-	-	-	-	-	-	-	-	-	-	-	-	-	-
AUF SUCHE N. ERW.-T	-	-	-	-	-	-	-	-	-	-	-	-	-	-	-	-
ERWERBSTAETIGE	-	-	-	-	-	-	-	-	-	-	-	-	-	-	-	-
TEILZEITERWERBSTAE	-	-	-	-	-	-	-	-	-	-	-	-	-	-	-	-
722 WERBEFACHLEUTE	-	-	-	-	-	-	-	-	-	-	-	-	-	-	-	-
135 SONSTIGE HANDELSCHULE, VER- KEHRSSCHULE	-	-	-	-	-	-	-	-	-	-	-	-	-	-	-	-
NICHTAKTIVE	-	-	-	-	-	-	-	-	-	-	-	-	-	-	-	-
ERWERBSPERSONEN	-	-	-	-	-	-	-	-	-	-	-	-	-	-	-	-
AUF SUCHE N. ERW.-T	-	-	-	-	-	-	-	-	-	-	-	-	-	-	-	-
ERWERBSTAETIGE	-	-	-	-	-	-	-	-	-	-	-	-	-	-	-	-
TEILZEITERWERBSTAE	-	-	-	-	-	-	-	-	-	-	-	-	-	-	-	-
714 UEBR. KAUFLEUTE UND GESC FUEHRER IN GROSS- U. DETA	-	-	-	-	-	-	-	-	-	-	-	-	-	-	-	-
138 KUNSTGEWERBESCHULE, KUNST- AKADEMIE	1	1	-	1	-	-	-	-	-	-	-	-	-	-	-	-
NICHTAKTIVE	-	-	-	-	-	-	-	-	-	-	-	-	-	-	-	-
ERWERBSPERSONEN	1	1	-	1	-	-	-	-	-	-	-	-	-	-	-	-
AUF SUCHE N. ERW.-T	-	-	-	-	-	-	-	-	-	-	-	-	-	-	-	-
ERWERBSTAETIGE	1	1	-	1	-	-	-	-	-	-	-	-	-	-	-	-
TEILZEITERWERBSTAE	-	-	-	-	-	-	-	-	-	-	-	-	-	-	-	-
722 WERBEFACHLEUTE	1	1	-	1	-	-	-	-	-	-	-	-	-	-	-	-
139 SCHULE FUER ARZTGEHILFEN MEDIZINISCHE LABORANTEN	1	1	-	1	-	-	-	-	-	-	-	-	-	-	-	-
NICHTAKTIVE	-	-	-	-	-	-	-	-	-	-	-	-	-	-	-	-
ERWERBSPERSONEN	1	1	-	1	-	-	-	-	-	-	-	-	-	-	-	-
AUF SUCHE N. ERW.-T	-	-	-	-	-	-	-	-	-	-	-	-	-	-	-	-
ERWERBSTAETIGE	1	1	-	1	-	-	-	-	-	-	-	-	-	-	-	-
TEILZEITERWERBSTAE	-	-	-	-	-	-	-	-	-	-	-	-	-	-	-	-
665 SONSTIGE TECHNISCHE FACH UND BERATER	1	1	-	1	-	-	-	-	-	-	-	-	-	-	-	-
446 MASCHINENSCHLOSSER	1	1	-	1	-	-	-	-	-	-	-	-	-	-	-	-
NICHTAKTIVE	1	1	-	1	-	-	-	-	-	-	-	-	-	-	-	-
ERWERBSPERSONEN	1	1	-	1	-	-	-	-	-	-	-	-	-	-	-	-
AUF SUCHE N. ERW.-T	-	-	-	-	-	-	-	-	-	-	-	-	-	-	-	-
ERWERBSTAETIGE	1	1	-	1	-	-	-	-	-	-	-	-	-	-	-	-
TEILZEITERWERBSTAE	-	-	-	-	-	-	-	-	-	-	-	-	-	-	-	-
441 WERKZEUGMACHER	1	1	-	1	-	-	-	-	-	-	-	-	-	-	-	-
511 PLATTENLEGER (BODEN- UND WANDPLATTEN)	1	1	-	1	-	-	-	-	-	-	-	-	-	-	-	-
NICHTAKTIVE	-	-	-	-	-	-	-	-	-	-	-	-	-	-	-	-
ERWERBSPERSONEN	1	1	-	1	-	-	-	-	-	-	-	-	-	-	-	-
AUF SUCHE N. ERW.-T	-	-	-	-	-	-	-	-	-	-	-	-	-	-	-	-
ERWERBSTAETIGE	1	1	-	1	-	-	-	-	-	-	-	-	-	-	-	-
TEILZEITERWERBSTAE	-	-	-	-	-	-	-	-	-	-	-	-	-	-	-	-
511 PLATTENLEGER (BODEN- UND WANDPLATTEN)	1	1	-	1	-	-	-	-	-	-	-	-	-	-	-	-
639 UEBRIGE TECHNIKER	1	1	-	1	-	-	-	-	-	-	-	-	-	-	-	-
NICHTAKTIVE	-	-	-	-	-	-	-	-	-	-	-	-	-	-	-	-
ERWERBSPERSONEN	1	1	-	1	-	-	-	-	-	-	-	-	-	-	-	-
AUF SUCHE N. ERW.-T	-	-	-	-	-	-	-	-	-	-	-	-	-	-	-	-
ERWERBSTAETIGE	1	1	-	1	-	-	-	-	-	-	-	-	-	-	-	-
TEILZEITERWERBSTAE	-	-	-	-	-	-	-	-	-	-	-	-	-	-	-	-
639 UEBRIGE TECHNIKER	1	1	-	1	-	-	-	-	-	-	-	-	-	-	-	-

Personen mit ursprünglich und später erlerntem Beruf nach ihrer gegenwärtigen Tätigkeit sowie nach Alter, Geschlecht und Heimat

3.27 Ursprünglich erlernter Beruf Später erlernter Beruf Gegenwärtige Tätigkeit	Im gesamt	Männer						Frauen								
		Total	20-24	25-29	30-39	40-49	50-59	60-64	65+	Total	20-24	25-29	30-39	40-49	50-59	60-64
	1	2	3	4	5	6	7	8	9	10	11	12	13	14	15	
AUSLAENDER																
653 LABORANTEN (OHNE MEDIZINISCH UND PHOTOLABORANTEN) NICHTAKTIVE ERWERBSPERSONEN AUF SUCHE N.ERW.-T ERWERBSTAETIGE TEILZEITERWERBSTAE	-	-	-	-	-	-	-	-	-	-	-	-	-	-	-	-
653 LABORANTEN (OHNE MEDIZIN UND PHOTOLABORANTEN)	-	-	-	-	-	-	-	-	-	-	-	-	-	-	-	-
655 KONSTRUKTEURE (OHNE ING.,TEC NICHTAKTIVE ERWERBSPERSONEN AUF SUCHE N.ERW.-T ERWERBSTAETIGE TEILZEITERWERBSTAE	1	1	-	1	-	-	-	-	-	-	-	-	-	-	-	-
655 KONSTRUKTEURE (OHNE ING.)	1	1	-	1	-	-	-	-	-	-	-	-	-	-	-	-
665 SONSTIGE TECHNISCHE FACH UND BERATER	-	-	-	-	-	-	-	-	-	-	-	-	-	-	-	-
657 MASCHINEN- UND ANLAGEWAERTER NICHTAKTIVE ERWERBSPERSONEN AUF SUCHE N.ERW.-T ERWERBSTAETIGE TEILZEITERWERBSTAE	-	-	-	-	-	-	-	-	-	-	-	-	-	-	-	-
479 SONSTIGE MONTEURE	-	-	-	-	-	-	-	-	-	-	-	-	-	-	-	-
665 SONSTIGE TECHNISCHE FACHKRAE UND BERATER NICHTAKTIVE ERWERBSPERSONEN AUF SUCHE N.ERW.-T ERWERBSTAETIGE TEILZEITERWERBSTAE	2	2	-	1	1	-	-	-	-	-	-	-	-	-	-	-
665 SONSTIGE TECHNISCHE FACH UND BERATER	2	2	-	1	1	-	-	-	-	-	-	-	-	-	-	-
680 KAUFMAENNISCHE ANGESTELLTE NICHTAKTIVE ERWERBSPERSONEN AUF SUCHE N.ERW.-T ERWERBSTAETIGE TEILZEITERWERBSTAE	-	-	-	-	-	-	-	-	-	-	-	-	-	-	-	-
680 KAUFMAENNISCHE ANGESTELL	-	-	-	-	-	-	-	-	-	-	-	-	-	-	-	-
682 SONST. BUEROPERSONAL (ANGELE NICHTAKTIVE ERWERBSPERSONEN AUF SUCHE N.ERW.-T ERWERBSTAETIGE TEILZEITERWERBSTAE	-	-	-	-	-	-	-	-	-	-	-	-	-	-	-	-
081 TIEFBAU HTL	-	-	-	-	-	-	-	-	-	-	-	-	-	-	-	-
082 MASCHINENBAU HTL	-	-	-	-	-	-	-	-	-	-	-	-	-	-	-	-
689 PROGRAMMIERER NICHTAKTIVE ERWERBSPERSONEN AUF SUCHE N.ERW.-T ERWERBSTAETIGE TEILZEITERWERBSTAE	1	1	-	1	-	-	-	-	-	-	-	-	-	-	-	-
089 DRUCKTECHNIK HTL	1	1	-	1	-	-	-	-	-	-	-	-	-	-	-	-
690 EDV-OPERATEURE NICHTAKTIVE ERWERBSPERSONEN AUF SUCHE N.ERW.-T ERWERBSTAETIGE TEILZEITERWERBSTAE	-	-	-	-	-	-	-	-	-	-	-	-	-	-	-	-
690 EDV-OPERATEURE	-	-	-	-	-	-	-	-	-	-	-	-	-	-	-	-
700 EINKAEUFER NICHTAKTIVE ERWERBSPERSONEN AUF SUCHE N.ERW.-T ERWERBSTAETIGE TEILZEITERWERBSTAE	1	1	-	1	-	-	-	-	-	-	-	-	-	-	-	-
700 EINKAEUFER	1	1	-	1	-	-	-	-	-	-	-	-	-	-	-	-
823 UEBRIGE BERUFE DER KOERPERPF NICHTAKTIVE ERWERBSPERSONEN AUF SUCHE N.ERW.-T ERWERBSTAETIGE TEILZEITERWERBSTAE	-	-	-	-	-	-	-	-	-	-	-	-	-	-	-	-
823 UEBRIGE BERUFE DER KOERP	-	-	-	-	-	-	-	-	-	-	-	-	-	-	-	-
841 POLIZISTEN, POL.-ASSISTENTIN NICHTAKTIVE ERWERBSPERSONEN AUF SUCHE N.ERW.-T ERWERBSTAETIGE TEILZEITERWERBSTAE	-	-	-	-	-	-	-	-	-	-	-	-	-	-	-	-
841 POLIZISTEN, POL.-ASSISTE	-	-	-	-	-	-	-	-	-	-	-	-	-	-	-	-
442 SONSTIGE WERKZEUGHERSTEL	-	-	-	-	-	-	-	-	-	-	-	-	-	-	-	-
733 LASTWAGENFUEHRER, CHAUFFEURE NICHTAKTIVE ERWERBSPERSONEN AUF SUCHE N.ERW.-T ERWERBSTAETIGE TEILZEITERWERBSTAE	-	-	-	-	-	-	-	-	-	-	-	-	-	-	-	-
802 HAUSHARTE, PORTIERS (OHNE HOTELPORTIERS)	-	-	-	-	-	-	-	-	-	-	-	-	-	-	-	-
443 METALLBAUSCHLOSSER	9	9	-	5	3	1	-	-	-	-	-	-	-	-	-	-
082 MASCHINENBAU HTL NICHTAKTIVE ERWERBSPERSONEN	-	-	-	-	-	-	-	-	-	-	-	-	-	-	-	-

Personen mit ursprünglich und später erlerntem Beruf nach ihrer gegenwärtigen Tätigkeit sowie nach Alter, Geschlecht und Heimat

3.27 Ursprünglich erlernter Beruf Später erlernter Beruf Gegenwärtige Tätigkeit	im ganzen	Männer							Frauen							
		Total	-24	25-39	40-49	50-59	60-64	65+	Total	-24	25-39	40-49	50-59	60-64	65+	
		1	2	3	4	5	6	7	8	9	10	11	12	13	14	15
AUSLAENDER																
AUF SUCHE N.ERW.-T ERWERBSTAETIG TEILZEITERWERBSTAE	-	-	-	-	-	-	-	-	-	-	-	-	-	-	-	-
614 MASCHINEN- U. FAHRZEUGIN HTL	-	-	-	-	-	-	-	-	-	-	-	-	-	-	-	-
651 TECHNISCHE BETRIEBSLEITE	-	-	-	-	-	-	-	-	-	-	-	-	-	-	-	-
405 UEBRIGE BERUFE DER STEIN-, ERDEN- UND GLASVERARBEITUNG NICHTAKTIVE ERWERBSPERSONEN	-	-	-	-	-	-	-	-	-	-	-	-	-	-	-	-
AUF SUCHE N.ERW.-T ERWERBSTAETIG TEILZEITERWERBSTAE	-	-	-	-	-	-	-	-	-	-	-	-	-	-	-	-
405 UEBRIGE BERUFE DER STEIN ERDEN- UND GLASVERARBEIT	-	-	-	-	-	-	-	-	-	-	-	-	-	-	-	-
434 SCHWEISSER NICHTAKTIVE ERWERBSPERSONEN	1	1	-	1	-	-	-	-	-	-	-	-	-	-	-	-
AUF SUCHE N.ERW.-T ERWERBSTAETIG TEILZEITERWERBSTAE	1	1	-	1	-	-	-	-	-	-	-	-	-	-	-	-
434 SCHWEISSER	-	-	-	-	-	-	-	-	-	-	-	-	-	-	-	-
445 METALLBAUSCHLOSSER	1	1	-	1	-	-	-	-	-	-	-	-	-	-	-	-
440 SONSTIGE SCHMIEDE (N.A.E.) NICHTAKTIVE ERWERBSPERSONEN	1	1	-	1	-	-	-	-	-	-	-	-	-	-	-	-
AUF SUCHE N.ERW.-T ERWERBSTAETIG TEILZEITERWERBSTAE	1	1	-	1	-	-	-	-	-	-	-	-	-	-	-	-
440 SONSTIGE SCHMIEDE (N.A.E)	-	-	-	-	-	-	-	-	-	-	-	-	-	-	-	-
445 METALLBAUSCHLOSSER	1	1	-	1	-	-	-	-	-	-	-	-	-	-	-	-
450 KONSTRUKTIONSSCHLOSSER NICHTAKTIVE ERWERBSPERSONEN	-	-	-	-	-	-	-	-	-	-	-	-	-	-	-	-
AUF SUCHE N.ERW.-T ERWERBSTAETIG TEILZEITERWERBSTAE	-	-	-	-	-	-	-	-	-	-	-	-	-	-	-	-
450 KONSTRUKTIONSSCHLOSSER	-	-	-	-	-	-	-	-	-	-	-	-	-	-	-	-
451 SONSTIGE SCHLOSSER NICHTAKTIVE ERWERBSPERSONEN	1	1	-	1	-	-	-	-	-	-	-	-	-	-	-	-
AUF SUCHE N.ERW.-T ERWERBSTAETIG TEILZEITERWERBSTAE	1	1	-	1	-	-	-	-	-	-	-	-	-	-	-	-
451 SONSTIGE SCHLOSSER	1	1	-	1	-	-	-	-	-	-	-	-	-	-	-	-
476 HEIZUNGSMONTEURE NICHTAKTIVE ERWERBSPERSONEN	1	1	-	1	-	-	-	-	-	-	-	-	-	-	-	-
AUF SUCHE N.ERW.-T ERWERBSTAETIG TEILZEITERWERBSTAE	1	1	-	1	-	-	-	-	-	-	-	-	-	-	-	-
479 SONSTIGE MONTEURE	1	1	-	1	-	-	-	-	-	-	-	-	-	-	-	-
480 UEBRIGE METALLHERSTELLER UND -KARPERSTELLER, MASCHINENBAUER UND ELKTRIKERWERKER NICHTAKTIVE ERWERBSPERSONEN	1	1	-	1	-	-	-	-	-	-	-	-	-	-	-	-
AUF SUCHE N.ERW.-T ERWERBSTAETIG TEILZEITERWERBSTAE	1	1	-	1	-	-	-	-	-	-	-	-	-	-	-	-
445 METALLBAUSCHLOSSER	1	1	-	1	-	-	-	-	-	-	-	-	-	-	-	-
633 ELEKTRIKTECHNIKER NICHTAKTIVE ERWERBSPERSONEN	1	1	-	1	-	-	-	-	-	-	-	-	-	-	-	-
AUF SUCHE N.ERW.-T ERWERBSTAETIG TEILZEITERWERBSTAE	1	1	-	1	-	-	-	-	-	-	-	-	-	-	-	-
475 SONSTIGE ELEKTRIKER	1	1	-	1	-	-	-	-	-	-	-	-	-	-	-	-
663 SONSTIGE TECHNISCHE FACHKRAE UND BERATER NICHTAKTIVE ERWERBSPERSONEN	1	1	-	1	-	-	-	-	-	-	-	-	-	-	-	-
AUF SUCHE N.ERW.-T ERWERBSTAETIG TEILZEITERWERBSTAE	1	1	-	1	-	-	-	-	-	-	-	-	-	-	-	-
665 SONSTIGE TECHNISCHE FACH UND BERATER	1	1	-	1	-	-	-	-	-	-	-	-	-	-	-	-
682 SONST. BUEROPERSONAL (ANOELE) NICHTAKTIVE ERWERBSPERSONEN	-	-	-	-	-	-	-	-	-	-	-	-	-	-	-	-
AUF SUCHE N.ERW.-T ERWERBSTAETIG TEILZEITERWERBSTAE	-	-	-	-	-	-	-	-	-	-	-	-	-	-	-	-
082 MASCHINENBAU HTL	-	-	-	-	-	-	-	-	-	-	-	-	-	-	-	-
685 KALKULATOREN NICHTAKTIVE ERWERBSPERSONEN	-	-	-	-	-	-	-	-	-	-	-	-	-	-	-	-
AUF SUCHE N.ERW.-T ERWERBSTAETIG TEILZEITERWERBSTAE	-	-	-	-	-	-	-	-	-	-	-	-	-	-	-	-
665 SONSTIGE TECHNISCHE FACH UND BERATER	-	-	-	-	-	-	-	-	-	-	-	-	-	-	-	-
737 BERUFSPILOTEN NICHTAKTIVE ERWERBSPERSONEN	-	-	-	-	-	-	-	-	-	-	-	-	-	-	-	-
AUF SUCHE N.ERW.-T ERWERBSTAETIG TEILZEITERWERBSTAE	-	-	-	-	-	-	-	-	-	-	-	-	-	-	-	-

Personen mit ursprünglich und später erlerntem Beruf nach ihrer gegenwärtigen Tätigkeit sowie nach Alter, Geschlecht und Heimat

3.27 Ursprünglich erlernter Beruf Später erlernter Beruf Gegenwärtige Tätigkeit	Im gesamten	Männer							Frauen							
		Total	—24	25—39	40—49	50—59	60—64	65+	Total	—24	25—39	40—49	50—59	60—64	65+	
		1	2	3	4	5	6	7	8	9	10	11	12	13	14	15
AUSLAENDER																
670 UNTERNEHMER, DIREKTOREN, SCHAEFTSFUEHRER (PRIVATW)	-	-	-	-	-	-	-	-	-	-	-	-	-	-	-	-
802 HAUSWARTE, PORTIERS (OHNE HOTELPORTIERS)	-	-	-	-	-	-	-	-	-	-	-	-	-	-	-	-
NICHTAKTIVE	-	-	-	-	-	-	-	-	-	-	-	-	-	-	-	-
ERWERBSPERSONEN	-	-	-	-	-	-	-	-	-	-	-	-	-	-	-	-
AUF SUCHE N. ERW.-T	-	-	-	-	-	-	-	-	-	-	-	-	-	-	-	-
ERWERBSTAETIGE	-	-	-	-	-	-	-	-	-	-	-	-	-	-	-	-
TEILZEITERWERBSTAE	-	-	-	-	-	-	-	-	-	-	-	-	-	-	-	-
802 HAUSWARTE, PORTIERS (OHNE HOTELPORTIERS)	-	-	-	-	-	-	-	-	-	-	-	-	-	-	-	-
841 POLIZISTEN, POL.-ASSISTENTIN	1	1	-	-	-	1	-	-	-	-	-	-	-	-	-	-
NICHTAKTIVE	1	1	-	-	-	1	-	-	-	-	-	-	-	-	-	-
ERWERBSPERSONEN	1	1	-	-	-	1	-	-	-	-	-	-	-	-	-	-
AUF SUCHE N. ERW.-T	1	1	-	-	-	1	-	-	-	-	-	-	-	-	-	-
ERWERBSTAETIGE	1	1	-	-	-	1	-	-	-	-	-	-	-	-	-	-
TEILZEITERWERBSTAE	-	-	-	-	-	-	-	-	-	-	-	-	-	-	-	-
844 UEBRIGE BERUFE DER SICHERHAUUNG UND ORDNUNGSPFLE	1	1	-	-	-	1	-	-	-	-	-	-	-	-	-	-
906 PHOTOGRAPHEN, KAMERALEUTE	-	-	-	-	-	-	-	-	-	-	-	-	-	-	-	-
NICHTAKTIVE	-	-	-	-	-	-	-	-	-	-	-	-	-	-	-	-
ERWERBSPERSONEN	-	-	-	-	-	-	-	-	-	-	-	-	-	-	-	-
AUF SUCHE N. ERW.-T	-	-	-	-	-	-	-	-	-	-	-	-	-	-	-	-
ERWERBSTAETIGE	-	-	-	-	-	-	-	-	-	-	-	-	-	-	-	-
TEILZEITERWERBSTAE	-	-	-	-	-	-	-	-	-	-	-	-	-	-	-	-
906 PHOTOGRAPHEN, KAMERALEUT	-	-	-	-	-	-	-	-	-	-	-	-	-	-	-	-
954 WARENKONTROLLEURE, -SORTIERE	1	1	-	1	-	-	-	-	-	-	-	-	-	-	-	-
NICHTAKTIVE	1	1	-	1	-	-	-	-	-	-	-	-	-	-	-	-
ERWERBSPERSONEN	1	1	-	1	-	-	-	-	-	-	-	-	-	-	-	-
AUF SUCHE N. ERW.-T	1	1	-	1	-	-	-	-	-	-	-	-	-	-	-	-
ERWERBSTAETIGE	1	1	-	1	-	-	-	-	-	-	-	-	-	-	-	-
TEILZEITERWERBSTAE	-	-	-	-	-	-	-	-	-	-	-	-	-	-	-	-
954 WARENKONTROLLEURE, -SORT	1	1	-	1	-	-	-	-	-	-	-	-	-	-	-	-
446 MASCHINENSCHLOSSER	33	33	1	16	11	2	2	1	-	-	-	-	-	-	-	-
062 VETERINAERMEDIZIN	-	-	-	-	-	-	-	-	-	-	-	-	-	-	-	-
NICHTAKTIVE	-	-	-	-	-	-	-	-	-	-	-	-	-	-	-	-
ERWERBSPERSONEN	-	-	-	-	-	-	-	-	-	-	-	-	-	-	-	-
AUF SUCHE N. ERW.-T	-	-	-	-	-	-	-	-	-	-	-	-	-	-	-	-
ERWERBSTAETIGE	-	-	-	-	-	-	-	-	-	-	-	-	-	-	-	-
TEILZEITERWERBSTAE	-	-	-	-	-	-	-	-	-	-	-	-	-	-	-	-
852 TIERAERZTE	-	-	-	-	-	-	-	-	-	-	-	-	-	-	-	-
073 ELEKTROINGENIEURWESEN	1	1	-	-	1	-	-	-	-	-	-	-	-	-	-	-
NICHTAKTIVE	1	1	-	-	1	-	-	-	-	-	-	-	-	-	-	-
ERWERBSPERSONEN	1	1	-	-	1	-	-	-	-	-	-	-	-	-	-	-
AUF SUCHE N. ERW.-T	1	1	-	-	1	-	-	-	-	-	-	-	-	-	-	-
ERWERBSTAETIGE	1	1	-	-	1	-	-	-	-	-	-	-	-	-	-	-
TEILZEITERWERBSTAE	-	-	-	-	-	-	-	-	-	-	-	-	-	-	-	-
670 UNTERNEHMER, DIREKTOREN, SCHAEFTSFUEHRER (PRIVATW)	1	1	-	-	1	-	-	-	-	-	-	-	-	-	-	-
082 MASCHINENBAU HTL	4	4	-	1	2	1	-	-	-	-	-	-	-	-	-	-
NICHTAKTIVE	4	4	-	1	2	1	-	-	-	-	-	-	-	-	-	-
ERWERBSPERSONEN	4	4	-	1	2	1	-	-	-	-	-	-	-	-	-	-
AUF SUCHE N. ERW.-T	4	4	-	1	2	1	-	-	-	-	-	-	-	-	-	-
ERWERBSTAETIGE	4	4	-	1	2	1	-	-	-	-	-	-	-	-	-	-
TEILZEITERWERBSTAE	-	-	-	-	-	-	-	-	-	-	-	-	-	-	-	-
614 MASCHINEN- U. FAHRZEUGINHTL	4	4	-	1	2	1	-	-	-	-	-	-	-	-	-	-
671 LEITENDE BEAMTE DER OEFFVERWALTUNG UND BETRIEBE	-	-	-	-	-	-	-	-	-	-	-	-	-	-	-	-
094 ANDERE TECHNIK UND O.N.A. HT	4	4	-	3	1	-	-	-	-	-	-	-	-	-	-	-
NICHTAKTIVE	4	4	-	3	1	-	-	-	-	-	-	-	-	-	-	-
ERWERBSPERSONEN	4	4	-	3	1	-	-	-	-	-	-	-	-	-	-	-
AUF SUCHE N. ERW.-T	4	4	-	3	1	-	-	-	-	-	-	-	-	-	-	-
ERWERBSTAETIGE	4	4	-	3	1	-	-	-	-	-	-	-	-	-	-	-
TEILZEITERWERBSTAE	-	-	-	-	-	-	-	-	-	-	-	-	-	-	-	-
614 MASCHINEN- U. FAHRZEUGINHTL	1	1	-	1	-	-	-	-	-	-	-	-	-	-	-	-
621 UEBRIGE ING. HTL (Z. B. REAVERFAHRENS- U. DRUCKEREI)	2	2	-	2	-	-	-	-	-	-	-	-	-	-	-	-
651 TECHNISCHE BETRIEBSLEITE	1	1	-	-	1	-	-	-	-	-	-	-	-	-	-	-
102 MASCHINENBAU TS	1	1	-	-	1	-	-	-	-	-	-	-	-	-	-	-
NICHTAKTIVE	1	1	-	-	1	-	-	-	-	-	-	-	-	-	-	-
ERWERBSPERSONEN	1	1	-	-	1	-	-	-	-	-	-	-	-	-	-	-
AUF SUCHE N. ERW.-T	1	1	-	-	1	-	-	-	-	-	-	-	-	-	-	-
ERWERBSTAETIGE	1	1	-	-	1	-	-	-	-	-	-	-	-	-	-	-
TEILZEITERWERBSTAE	-	-	-	-	-	-	-	-	-	-	-	-	-	-	-	-
651 TECHNISCHE BETRIEBSLEITE	1	1	-	-	1	-	-	-	-	-	-	-	-	-	-	-
670 UNTERNEHMER, DIREKTOREN, SCHAEFTSFUEHRER (PRIVATW)	-	-	-	-	-	-	-	-	-	-	-	-	-	-	-	-
106 ELEKTROTECHNIK, ELEKTRONIK, FORMATIONSTECHNIK, MESS- UND REGELTECHNIK TS	1	1	-	-	-	-	-	1	-	-	-	-	-	-	-	-
NICHTAKTIVE	1	1	-	-	-	-	-	1	-	-	-	-	-	-	-	-
ERWERBSPERSONEN	1	1	-	-	-	-	-	1	-	-	-	-	-	-	-	-
AUF SUCHE N. ERW.-T	1	1	-	-	-	-	-	1	-	-	-	-	-	-	-	-
ERWERBSTAETIGE	1	1	-	-	-	-	-	1	-	-	-	-	-	-	-	-
TEILZEITERWERBSTAE	-	-	-	-	-	-	-	-	-	-	-	-	-	-	-	-
670 UNTERNEHMER, DIREKTOREN, SCHAEFTSFUEHRER (PRIVATW)	1	1	-	-	-	-	-	1	-	-	-	-	-	-	-	-
111 ANDERE TECHNIK ODER O.N.A. T	1	1	-	-	1	-	-	-	-	-	-	-	-	-	-	-
NICHTAKTIVE	1	1	-	-	1	-	-	-	-	-	-	-	-	-	-	-
ERWERBSPERSONEN	1	1	-	-	1	-	-	-	-	-	-	-	-	-	-	-
AUF SUCHE N. ERW.-T	1	1	-	-	1	-	-	-	-	-	-	-	-	-	-	-
ERWERBSTAETIGE	1	1	-	-	1	-	-	-	-	-	-	-	-	-	-	-
TEILZEITERWERBSTAE	-	-	-	-	-	-	-	-	-	-	-	-	-	-	-	-

Personen mit ursprünglich und später erlerntem Beruf nach ihrer gegenwärtigen Tätigkeit sowie nach Alter, Geschlecht und Heimat

3.27 Ursprünglich erlernter Beruf Später erlernter Beruf Gegenwärtige Tätigkeit	Im gesamten	Männer							Frauen							
		Total	—24	25—39	40—49	50—59	60—64	65+	Total	—24	25—39	40—49	50—59	60—64	65+	
		1	2	3	4	5	6	7	8	9	10	11	12	13	14	15
AUSLAENDER																
639 UEBRIGE TECHNIKER	1	1	-	-	1	-	-	-	-	-	-	-	-	-	-	-
670 UNTERNEHMER, DIREKTOREN SCHAEFTSFUEHRER (PRIVATW)	-	-	-	-	-	-	-	-	-	-	-	-	-	-	-	-
120 HOEHERE WIRTSCHAFTS- UND VER- TUNGSCHULE HMV NICHTAKTIVE	1	1	-	-	1	-	-	-	-	-	-	-	-	-	-	-
ERWERBSPERSONEN AUF SUCHE N. ERW.-T	1	1	-	-	1	-	-	-	-	-	-	-	-	-	-	-
ERWERBSTAETIGE	1	1	-	-	1	-	-	-	-	-	-	-	-	-	-	-
TEILZEITERWERBSTAE	1	1	-	-	1	-	-	-	-	-	-	-	-	-	-	-
670 UNTERNEHMER, DIREKTOREN SCHAEFTSFUEHRER (PRIVATW)	1	1	-	-	1	-	-	-	-	-	-	-	-	-	-	-
123 SCHULE FUER SOZIALE ARBEIT NICHTAKTIVE	2	2	-	1	1	-	-	-	-	-	-	-	-	-	-	-
ERWERBSPERSONEN AUF SUCHE N. ERW.-T	2	2	-	1	1	-	-	-	-	-	-	-	-	-	-	-
ERWERBSTAETIGE	2	2	-	1	1	-	-	-	-	-	-	-	-	-	-	-
TEILZEITERWERBSTAE	2	2	-	1	1	-	-	-	-	-	-	-	-	-	-	-
943 SOZIALFUERSORGER, SOZIAL	2	2	-	1	1	-	-	-	-	-	-	-	-	-	-	-
135 SONSTIGE HANDELSCHULE, VER- KEHRSSCHULE NICHTAKTIVE	2	2	-	1	1	-	-	-	-	-	-	-	-	-	-	-
ERWERBSPERSONEN AUF SUCHE N. ERW.-T	2	2	-	1	1	-	-	-	-	-	-	-	-	-	-	-
ERWERBSTAETIGE	2	2	-	1	1	-	-	-	-	-	-	-	-	-	-	-
TEILZEITERWERBSTAE	2	2	-	1	1	-	-	-	-	-	-	-	-	-	-	-
457 MECHANIKER	-	-	-	-	-	-	-	-	-	-	-	-	-	-	-	-
081 TIEFBAU HTL	1	1	-	1	-	-	-	-	-	-	-	-	-	-	-	-
722 WERBEFACHLEUTE	1	1	-	-	1	-	-	-	-	-	-	-	-	-	-	-
305 SCHREINER (O.N.A.) NICHTAKTIVE	1	1	-	1	-	-	-	-	-	-	-	-	-	-	-	-
ERWERBSPERSONEN AUF SUCHE N. ERW.-T	1	1	-	1	-	-	-	-	-	-	-	-	-	-	-	-
ERWERBSTAETIGE	1	1	-	1	-	-	-	-	-	-	-	-	-	-	-	-
TEILZEITERWERBSTAE	1	1	-	1	-	-	-	-	-	-	-	-	-	-	-	-
308 MOEBELSCHREINER	1	1	-	1	-	-	-	-	-	-	-	-	-	-	-	-
441 WERKZEUGMACHER NICHTAKTIVE	1	1	-	-	-	-	1	-	-	-	-	-	-	-	-	-
ERWERBSPERSONEN AUF SUCHE N. ERW.-T	1	1	-	-	-	-	1	-	-	-	-	-	-	-	-	-
ERWERBSTAETIGE	1	1	-	-	-	-	1	-	-	-	-	-	-	-	-	-
TEILZEITERWERBSTAE	1	1	-	-	-	-	1	-	-	-	-	-	-	-	-	-
733 LASTWAGENFUEHRER, CHAUFF	1	1	-	-	-	-	1	-	-	-	-	-	-	-	-	-
457 MECHANIKER NICHTAKTIVE	-	-	-	-	-	-	-	-	-	-	-	-	-	-	-	-
ERWERBSPERSONEN AUF SUCHE N. ERW.-T	-	-	-	-	-	-	-	-	-	-	-	-	-	-	-	-
ERWERBSTAETIGE	-	-	-	-	-	-	-	-	-	-	-	-	-	-	-	-
TEILZEITERWERBSTAE	-	-	-	-	-	-	-	-	-	-	-	-	-	-	-	-
653 LABORANTEN (OHNE MEDIZIN UND PHOTOLABORANTEN)	-	-	-	-	-	-	-	-	-	-	-	-	-	-	-	-
471 FERNMELDE- UND ELEKTRONIK- APPARATEMONTEUR (FEAM) NICHTAKTIVE	1	1	-	1	-	-	-	-	-	-	-	-	-	-	-	-
ERWERBSPERSONEN AUF SUCHE N. ERW.-T	1	1	-	1	-	-	-	-	-	-	-	-	-	-	-	-
ERWERBSTAETIGE	1	1	-	1	-	-	-	-	-	-	-	-	-	-	-	-
TEILZEITERWERBSTAE	1	1	-	1	-	-	-	-	-	-	-	-	-	-	-	-
428 DECOLLETEURE	1	1	-	1	-	-	-	-	-	-	-	-	-	-	-	-
639 UEBRIGE TECHNIKER NICHTAKTIVE	2	2	-	1	-	-	-	-	1	-	-	-	-	-	-	-
ERWERBSPERSONEN AUF SUCHE N. ERW.-T	2	2	-	1	-	-	-	-	1	-	-	-	-	-	-	-
ERWERBSTAETIGE	2	2	-	1	-	-	-	-	1	-	-	-	-	-	-	-
TEILZEITERWERBSTAE	2	2	-	1	-	-	-	-	1	-	-	-	-	-	-	-
665 SONSTIGE TECHNISCHE FACH- UND BERATER	1	1	-	1	-	-	-	-	-	-	-	-	-	-	-	-
655 KONSTRUKTEURE (OHNE ING., TEC NICHTAKTIVE	2	2	-	2	-	-	-	-	-	-	-	-	-	-	-	-
ERWERBSPERSONEN AUF SUCHE N. ERW.-T	2	2	-	2	-	-	-	-	-	-	-	-	-	-	-	-
ERWERBSTAETIGE	2	2	-	2	-	-	-	-	-	-	-	-	-	-	-	-
TEILZEITERWERBSTAE	2	2	-	2	-	-	-	-	-	-	-	-	-	-	-	-
655 KONSTRUKTEURE (OHNE ING.)	2	2	-	2	-	-	-	-	-	-	-	-	-	-	-	-
665 SONSTIGE TECHNISCHE FACHKRAE UND BERATER NICHTAKTIVE	1	1	-	-	-	-	1	-	-	-	-	-	-	-	-	-
ERWERBSPERSONEN AUF SUCHE N. ERW.-T	1	1	-	-	-	-	1	-	-	-	-	-	-	-	-	-
ERWERBSTAETIGE	1	1	-	-	-	-	1	-	-	-	-	-	-	-	-	-
TEILZEITERWERBSTAE	1	1	-	-	-	-	1	-	-	-	-	-	-	-	-	-
665 SONSTIGE TECHNISCHE FACH UND BERATER	1	1	-	-	1	-	-	-	-	-	-	-	-	-	-	-
680 KAUFMAENNISCHE ANGESTELLTE NICHTAKTIVE	2	2	1	1	-	-	-	-	-	-	-	-	-	-	-	-
ERWERBSPERSONEN AUF SUCHE N. ERW.-T	2	2	1	1	-	-	-	-	-	-	-	-	-	-	-	-
ERWERBSTAETIGE	2	2	1	1	-	-	-	-	-	-	-	-	-	-	-	-
TEILZEITERWERBSTAE	2	2	1	1	-	-	-	-	-	-	-	-	-	-	-	-
670 UNTERNEHMER, DIREKTOREN SCHAEFTSFUEHRER (PRIVATW)	1	1	-	1	-	-	-	-	-	-	-	-	-	-	-	-
680 KAUFMAENNISCHE ANGESTELL	1	1	1	-	-	-	-	-	-	-	-	-	-	-	-	-

Personen mit ursprünglich und später erlerntem Beruf nach ihrer gegenwärtigen Tätigkeit sowie nach Alter, Geschlecht und Heimat

3.27 Ursprünglich erlernter Beruf Später erlernter Beruf Gegenwärtige Tätigkeit	Im ganzen	Männer							Frauen							
		Total	-24	25-39	40-49	50-59	60-64	65+	Total	-24	25-39	40-49	50-59	60-64	65+	
		1	2	3	4	5	6	7	8	9	10	11	12	13	14	15
AUSLAENDER																
682 SONST. BUEROERPERSONAL (ANGELE NICHTAKTIVE ERWERBSPERSONEN AUF SUCHE N. ERW.-T ERWERBSTAETIGE TEILZEITERWERBSTAE	1 1 1 1 1 1	1 1 1 1 1 1	-- -- -- -- -- --	-- -- -- -- -- --	-- -- -- -- -- --	-- -- -- -- -- --	-- -- -- -- -- --	1 1 1 1 1 1	-- -- -- -- -- --	-- -- -- -- -- --	-- -- -- -- -- --	-- -- -- -- -- --	-- -- -- -- -- --	-- -- -- -- -- --	-- -- -- -- -- --	-- -- -- -- -- --
082 MASCHINENBAU HTL	1	1	--	--	--	--	--	1	--	--	--	--	--	--	--	--
714 UEBR. KAUFLEUTE UND GESC FUEHRER IN GROSS- U. DETA	1	1	--	--	--	--	--	1	--	--	--	--	--	--	--	--
685 KALKULATOREN NICHTAKTIVE ERWERBSPERSONEN AUF SUCHE N. ERW.-T ERWERBSTAETIGE TEILZEITERWERBSTAE	1 1 1 1 1 1	1 1 1 1 1 1	-- -- -- -- -- --	-- -- -- -- -- --	-- -- -- -- -- --	-- -- -- -- -- --	-- -- -- -- -- --	1 1 1 1 1 1	-- -- -- -- -- --	-- -- -- -- -- --	-- -- -- -- -- --	-- -- -- -- -- --	-- -- -- -- -- --	-- -- -- -- -- --	-- -- -- -- -- --	-- -- -- -- -- --
085 HEIZUNGS-, LUEFTUNGS-, K TECHNIK HTL	1	1	--	--	--	--	--	1	--	--	--	--	--	--	--	--
703 VERKAEUFER NICHTAKTIVE ERWERBSPERSONEN AUF SUCHE N. ERW.-T ERWERBSTAETIGE TEILZEITERWERBSTAE	1 1 1 1 1 1	1 1 1 1 1 1	-- -- -- -- -- --	1 1 1 1 1 1	-- -- -- -- -- --	-- -- -- -- -- --	-- -- -- -- -- --	1 1 1 1 1 1	-- -- -- -- -- --	-- -- -- -- -- --	-- -- -- -- -- --	-- -- -- -- -- --	-- -- -- -- -- --	-- -- -- -- -- --	-- -- -- -- -- --	-- -- -- -- -- --
714 UEBR. KAUFLEUTE UND GESC FUEHRER IN GROSS- U. DETA	1	1	--	1	--	--	--	1	--	--	--	--	--	--	--	--
733 LASTWAEGENFUEHRER, CHAUFFEURE NICHTAKTIVE ERWERBSPERSONEN AUF SUCHE N. ERW.-T ERWERBSTAETIGE TEILZEITERWERBSTAE	1 1 1 1 1 1	1 1 1 1 1 1	-- -- -- -- -- --	1 1 1 1 1 1	-- -- -- -- -- --	-- -- -- -- -- --	-- -- -- -- -- --	1 1 1 1 1 1	-- -- -- -- -- --	-- -- -- -- -- --	-- -- -- -- -- --	-- -- -- -- -- --	-- -- -- -- -- --	-- -- -- -- -- --	-- -- -- -- -- --	-- -- -- -- -- --
480 UEBRIGE METALLHERSTELLER BEARBEITER MASCHINENBA UND ELEKTROWERKER	1	1	--	1	--	--	--	1	--	--	--	--	--	--	--	--
790 KOECHE NICHTAKTIVE ERWERBSPERSONEN AUF SUCHE N. ERW.-T ERWERBSTAETIGE TEILZEITERWERBSTAE	1 1 1 1 1 1	1 1 1 1 1 1	-- -- -- -- -- --	1 1 1 1 1 1	-- -- -- -- -- --	-- -- -- -- -- --	-- -- -- -- -- --	1 1 1 1 1 1	-- -- -- -- -- --	-- -- -- -- -- --	-- -- -- -- -- --	-- -- -- -- -- --	-- -- -- -- -- --	-- -- -- -- -- --	-- -- -- -- -- --	-- -- -- -- -- --
446 MASCHINENSCHLOSSER	1	1	--	1	--	--	--	1	--	--	--	--	--	--	--	--
841 POLIZISTEN, POL.-ASSISTENTIN NICHTAKTIVE ERWERBSPERSONEN AUF SUCHE N. ERW.-T ERWERBSTAETIGE TEILZEITERWERBSTAE	1 1 1 1 1 1	1 1 1 1 1 1	-- -- -- -- -- --	-- -- -- -- -- --	-- -- -- -- -- --	-- -- -- -- -- --	-- -- -- -- -- --	1 1 1 1 1 1	-- -- -- -- -- --	-- -- -- -- -- --	-- -- -- -- -- --	-- -- -- -- -- --	-- -- -- -- -- --	-- -- -- -- -- --	-- -- -- -- -- --	-- -- -- -- -- --
841 POLIZISTEN, POL.-ASSISTE	1	1	--	--	--	--	--	1	--	--	--	--	--	--	--	--
924 BERUFS- UND FACHSCHULEHRER NICHTAKTIVE ERWERBSPERSONEN AUF SUCHE N. ERW.-T ERWERBSTAETIGE TEILZEITERWERBSTAE	1 1 1 1 1 1	1 1 1 1 1 1	-- -- -- -- -- --	-- -- -- -- -- --	-- -- -- -- -- --	-- -- -- -- -- --	-- -- -- -- -- --	1 1 1 1 1 1	-- -- -- -- -- --	-- -- -- -- -- --	-- -- -- -- -- --	-- -- -- -- -- --	-- -- -- -- -- --	-- -- -- -- -- --	-- -- -- -- -- --	-- -- -- -- -- --
924 BERUFS- UND FACHSCHULLEH	1	1	--	--	--	--	--	1	--	--	--	--	--	--	--	--
928 TURN- SPORTLEHRER NICHTAKTIVE ERWERBSPERSONEN AUF SUCHE N. ERW.-T ERWERBSTAETIGE TEILZEITERWERBSTAE	1 1 1 1 1 1	1 1 1 1 1 1	-- -- -- -- -- --	-- -- -- -- -- --	1 1 1 1 1 1	-- -- -- -- -- --	-- -- -- -- -- --	1 1 1 1 1 1	-- -- -- -- -- --	-- -- -- -- -- --	-- -- -- -- -- --	-- -- -- -- -- --	-- -- -- -- -- --	-- -- -- -- -- --	-- -- -- -- -- --	-- -- -- -- -- --
446 MASCHINENSCHLOSSER	1	1	--	--	1	--	--	1	--	--	--	--	--	--	--	--
929 AUTOFAHRLEHRER NICHTAKTIVE ERWERBSPERSONEN AUF SUCHE N. ERW.-T ERWERBSTAETIGE TEILZEITERWERBSTAE	1 1 1 1 1 1	1 1 1 1 1 1	-- -- -- -- -- --	-- -- -- -- -- --	1 1 1 1 1 1	-- -- -- -- -- --	-- -- -- -- -- --	1 1 1 1 1 1	-- -- -- -- -- --	-- -- -- -- -- --	-- -- -- -- -- --	-- -- -- -- -- --	-- -- -- -- -- --	-- -- -- -- -- --	-- -- -- -- -- --	-- -- -- -- -- --
780 GASTWIRTE, HOTELIERS	1	1	--	1	--	--	--	1	--	--	--	--	--	--	--	--
447 GROSSAPPARATESCHLOSSER	2	2	--	1	--	--	1	2	--	--	--	--	--	--	--	--
062 VETERINAERMEDIZIN NICHTAKTIVE ERWERBSPERSONEN AUF SUCHE N. ERW.-T ERWERBSTAETIGE TEILZEITERWERBSTAE	1 1 1 1 1 1	1 1 1 1 1 1	-- -- -- -- -- --	1 1 1 1 1 1	-- -- -- -- -- --	-- -- -- -- -- --	-- -- -- -- -- --	1 1 1 1 1 1	-- -- -- -- -- --	-- -- -- -- -- --	-- -- -- -- -- --	-- -- -- -- -- --	-- -- -- -- -- --	-- -- -- -- -- --	-- -- -- -- -- --	-- -- -- -- -- --
852 TIERAERZTE	1	1	--	1	--	--	--	1	--	--	--	--	--	--	--	--
471 FERNMELDE- UND ELEKTRONIK- APPARATEMONTEURS (FEAM) NICHTAKTIVE ERWERBSPERSONEN AUF SUCHE N. ERW.-T ERWERBSTAETIGE TEILZEITERWERBSTAE	1 1 1 1 1 1	1 1 1 1 1 1	-- -- -- -- -- --	-- -- -- -- -- --	-- -- -- -- -- --	-- -- -- -- -- --	-- -- -- -- -- --	1 1 1 1 1 1	-- -- -- -- -- --	-- -- -- -- -- --	-- -- -- -- -- --	-- -- -- -- -- --	-- -- -- -- -- --	-- -- -- -- -- --	-- -- -- -- -- --	-- -- -- -- -- --
471 FERNMELDE- UND ELEKTRONI APPARATEMONTEURS (FEAM)	1	1	--	--	--	--	--	1	--	--	--	--	--	--	--	--
655 KONSTRUKTEURE (OHNE ING., TEC NICHTAKTIVE ERWERBSPERSONEN AUF SUCHE N. ERW.-T ERWERBSTAETIGE TEILZEITERWERBSTAE	1 1 1 1 1 1	1 1 1 1 1 1	-- -- -- -- -- --	-- -- -- -- -- --	-- -- -- -- -- --	1 1 1 1 1 1	-- -- -- -- -- --	1 1 1 1 1 1	-- -- -- -- -- --	-- -- -- -- -- --	-- -- -- -- -- --	-- -- -- -- -- --	-- -- -- -- -- --	-- -- -- -- -- --	-- -- -- -- -- --	-- -- -- -- -- --
655 KONSTRUKTEURE (OHNE ING.	1	1	--	--	--	1	--	1	--	--	--	--	--	--	--	--
450 KONSTRUKTIONSSCHLOSSER	3	3	--	3	--	--	--	3	--	--	--	--	--	--	--	--
133 MATURITAETSSCHULE NICHTAKTIVE ERWERBSPERSONEN AUF SUCHE N. ERW.-T ERWERBSTAETIGE TEILZEITERWERBSTAE	1 1 1 1 1 1	1 1 1 1 1 1	-- -- -- -- -- --	1 1 1 1 1 1	-- -- -- -- -- --	-- -- -- -- -- --	-- -- -- -- -- --	1 1 1 1 1 1	-- -- -- -- -- --	-- -- -- -- -- --	-- -- -- -- -- --	-- -- -- -- -- --	-- -- -- -- -- --	-- -- -- -- -- --	-- -- -- -- -- --	-- -- -- -- -- --

Personen mit ursprünglich und später erlerntem Beruf nach ihrer gegenwärtigen Tätigkeit sowie nach Alter, Geschlecht und Heimat

3.27 Ursprünglich erlernter Beruf Später erlernter Beruf Gegenwärtige Tätigkeit	Im ganzen	Männer							Frauen							
		Total	-24	25-39	40-49	50-59	60-64	65+	Total	-24	25-39	40-49	50-59	60-64	65+	
		1	2	3	4	5	6	7	8	9	10	11	12	13	14	15
AUSLAENDER																
083 MIKROTECHNIK, UHRENTCHN	1	1	-	1	-	-	-	-	-	-	-	-	-	-	-	-
476 HEIZUNGSMONTEURE NICHTAKTIVE	1	1	-	1	-	-	-	-	-	-	-	-	-	-	-	-
ERWERBSPERSONEN AUF SUCHE N. ERW.-T	1	1	-	1	-	-	-	-	-	-	-	-	-	-	-	-
ERWERBSTAETIGE TEILZEITERWERBSTAE	1	1	-	1	-	-	-	-	-	-	-	-	-	-	-	-
476 HEIZUNGSMONTEURE	1	1	-	1	-	-	-	-	-	-	-	-	-	-	-	-
517 SONSTIGE BODENLEGER NICHTAKTIVE	-	-	-	-	-	-	-	-	-	-	-	-	-	-	-	-
ERWERBSPERSONEN AUF SUCHE N. ERW.-T	-	-	-	-	-	-	-	-	-	-	-	-	-	-	-	-
ERWERBSTAETIGE TEILZEITERWERBSTAE	-	-	-	-	-	-	-	-	-	-	-	-	-	-	-	-
517 SONSTIGE BODENLEGER	-	-	-	-	-	-	-	-	-	-	-	-	-	-	-	-
642 MASCHINENZEICHNER NICHTAKTIVE	1	1	-	1	-	-	-	-	-	-	-	-	-	-	-	-
ERWERBSPERSONEN AUF SUCHE N. ERW.-T	1	1	-	1	-	-	-	-	-	-	-	-	-	-	-	-
ERWERBSTAETIGE TEILZEITERWERBSTAE	1	1	-	1	-	-	-	-	-	-	-	-	-	-	-	-
642 MASCHINENZEICHNER	1	1	-	1	-	-	-	-	-	-	-	-	-	-	-	-
451 SONSTIGE SCHLOSSER	11	11	-	3	3	2	2	1	-	-	-	-	-	-	-	-
085 HEIZUNGS-, LUEFTUNGS-, KLIMA TECHNIK HTL NICHTAKTIVE	-	-	-	-	-	-	-	-	-	-	-	-	-	-	-	-
ERWERBSPERSONEN AUF SUCHE N. ERW.-T	-	-	-	-	-	-	-	-	-	-	-	-	-	-	-	-
ERWERBSTAETIGE TEILZEITERWERBSTAE	-	-	-	-	-	-	-	-	-	-	-	-	-	-	-	-
615 HEIZUNGS-, LUEFTUNGS- UN KLIMAINGENIEURE HTL	-	-	-	-	-	-	-	-	-	-	-	-	-	-	-	-
094 ANDERE TECHNIK UND O.N.A. HT NICHTAKTIVE	2	2	-	-	2	-	-	-	-	-	-	-	-	-	-	-
ERWERBSPERSONEN AUF SUCHE N. ERW.-T	2	2	-	-	2	-	-	-	-	-	-	-	-	-	-	-
ERWERBSTAETIGE TEILZEITERWERBSTAE	2	2	-	-	2	-	-	-	-	-	-	-	-	-	-	-
621 UEBRIGE INO. HTL (Z.B. REA VERFAHRENS- U. DRUCKEREI)	1	1	-	-	1	-	-	-	-	-	-	-	-	-	-	-
651 TECHNISCHE BETRIEBSLEITE	1	1	-	-	1	-	-	-	-	-	-	-	-	-	-	-
111 ANDERE TECHNIK ODER O.N.A. T NICHTAKTIVE	-	-	-	-	-	-	-	-	-	-	-	-	-	-	-	-
ERWERBSPERSONEN AUF SUCHE N. ERW.-T	-	-	-	-	-	-	-	-	-	-	-	-	-	-	-	-
ERWERBSTAETIGE TEILZEITERWERBSTAE	-	-	-	-	-	-	-	-	-	-	-	-	-	-	-	-
639 UEBRIGE TECHNIKER	-	-	-	-	-	-	-	-	-	-	-	-	-	-	-	-
135 SONSTIGE HANDELSCHULE, VER- KEHRSSCHULE NICHTAKTIVE	2	2	-	-	-	1	1	-	-	-	-	-	-	-	-	-
ERWERBSPERSONEN AUF SUCHE N. ERW.-T	2	2	-	-	-	1	1	-	-	-	-	-	-	-	-	-
ERWERBSTAETIGE TEILZEITERWERBSTAE	-	-	-	-	-	-	-	-	-	-	-	-	-	-	-	-
451 SONSTIGE SCHLOSSER	-	-	-	-	-	-	-	-	-	-	-	-	-	-	-	-
251 SPINNER NICHTAKTIVE	-	-	-	-	-	-	-	-	-	-	-	-	-	-	-	-
ERWERBSPERSONEN AUF SUCHE N. ERW.-T	-	-	-	-	-	-	-	-	-	-	-	-	-	-	-	-
ERWERBSTAETIGE TEILZEITERWERBSTAE	-	-	-	-	-	-	-	-	-	-	-	-	-	-	-	-
425 DREHER NICHTAKTIVE	1	1	-	1	-	-	-	-	-	-	-	-	-	-	-	-
ERWERBSPERSONEN AUF SUCHE N. ERW.-T	1	1	-	1	-	-	-	-	-	-	-	-	-	-	-	-
ERWERBSTAETIGE TEILZEITERWERBSTAE	1	1	-	1	-	-	-	-	-	-	-	-	-	-	-	-
088 CHEMIE HTL	1	1	-	1	-	-	-	-	-	-	-	-	-	-	-	-
434 SCHWEISSER NICHTAKTIVE	1	1	-	-	-	-	1	-	-	-	-	-	-	-	-	-
ERWERBSPERSONEN AUF SUCHE N. ERW.-T	1	1	-	-	-	-	1	-	-	-	-	-	-	-	-	-
ERWERBSTAETIGE TEILZEITERWERBSTAE	1	1	-	-	-	-	1	-	-	-	-	-	-	-	-	-
451 SONSTIGE SCHLOSSER	1	1	-	-	-	-	1	-	-	-	-	-	-	-	-	-
440 SONSTIGE SCHMIEDE (N.A.E.) NICHTAKTIVE	-	-	-	-	-	-	-	-	-	-	-	-	-	-	-	-
ERWERBSPERSONEN AUF SUCHE N. ERW.-T	-	-	-	-	-	-	-	-	-	-	-	-	-	-	-	-
ERWERBSTAETIGE TEILZEITERWERBSTAE	-	-	-	-	-	-	-	-	-	-	-	-	-	-	-	-
451 SONSTIGE SCHLOSSER	-	-	-	-	-	-	-	-	-	-	-	-	-	-	-	-
714 UEBR. KAUFLEUTE UND GESC FUEHRER IN GROSS- U. DETA	-	-	-	-	-	-	-	-	-	-	-	-	-	-	-	-
457 MECHANIKER NICHTAKTIVE	1	1	-	1	-	-	-	-	-	-	-	-	-	-	-	-
ERWERBSPERSONEN AUF SUCHE N. ERW.-T	1	1	-	1	-	-	-	-	-	-	-	-	-	-	-	-
ERWERBSTAETIGE TEILZEITERWERBSTAE	1	1	-	1	-	-	-	-	-	-	-	-	-	-	-	-
652 WERKMEISTER, VORARBEITER	1	1	-	1	-	-	-	-	-	-	-	-	-	-	-	-

Personen mit ursprünglich und später erlerntem Beruf nach ihrer gegenwärtigen Tätigkeit sowie nach Alter, Geschlecht und Heimat

3.27 Ursprünglich erlernter Beruf Später erlernter Beruf Gegenwärtige Tätigkeit	Im ganzen	Männer							Frauen							
		Total	--24	25--39	40--49	50--59	60--64	65+	Total	--24	25--39	40--49	50--59	60--64	65+	
		1	2	3	4	5	6	7	8	9	10	11	12	13	14	15
AUSLAENDER																
477 SANITAERINSTALLATEURE NICHTAKTIVE	--	--	--	--	--	--	--	--	--	--	--	--	--	--	--	--
ERWERBSPERSONEN AUF SUCHE N.ERW.-T	--	--	--	--	--	--	--	--	--	--	--	--	--	--	--	--
ERWERBSTAETIGE	--	--	--	--	--	--	--	--	--	--	--	--	--	--	--	--
TEILZEITERWERBSTAE	--	--	--	--	--	--	--	--	--	--	--	--	--	--	--	--
477 SANITAERINSTALLATEURE	--	--	--	--	--	--	--	--	--	--	--	--	--	--	--	--
541 ZAHNTECHNIKER NICHTAKTIVE	1	1	--	--	--	1	--	--	--	--	--	--	--	--	--	--
ERWERBSPERSONEN AUF SUCHE N.ERW.-T	1	1	--	--	--	1	--	--	--	--	--	--	--	--	--	--
ERWERBSTAETIGE	1	1	--	--	--	1	--	--	--	--	--	--	--	--	--	--
TEILZEITERWERBSTAE	--	--	--	--	--	--	--	--	--	--	--	--	--	--	--	--
665 SONSTIGE TECHNISCHE FACH UND BERATER	1	1	--	--	--	1	--	--	--	--	--	--	--	--	--	--
650 SONSTIGE TECHNISCHE ZEICHNER NICHTAKTIVE	--	--	--	--	--	--	--	--	--	--	--	--	--	--	--	--
ERWERBSPERSONEN AUF SUCHE N.ERW.-T	--	--	--	--	--	--	--	--	--	--	--	--	--	--	--	--
ERWERBSTAETIGE	--	--	--	--	--	--	--	--	--	--	--	--	--	--	--	--
TEILZEITERWERBSTAE	--	--	--	--	--	--	--	--	--	--	--	--	--	--	--	--
640 HOCH- UND TIEFBAUZEICHNE	--	--	--	--	--	--	--	--	--	--	--	--	--	--	--	--
655 KONSTRUKTEURE (OHNE ING.,TEC NICHTAKTIVE	--	--	--	--	--	--	--	--	--	--	--	--	--	--	--	--
ERWERBSPERSONEN AUF SUCHE N.ERW.-T	--	--	--	--	--	--	--	--	--	--	--	--	--	--	--	--
ERWERBSTAETIGE	--	--	--	--	--	--	--	--	--	--	--	--	--	--	--	--
TEILZEITERWERBSTAE	--	--	--	--	--	--	--	--	--	--	--	--	--	--	--	--
903 GRAPHIKER, ZEICHNER GRAP KUENSTLERISCHER RICHTUNG	--	--	--	--	--	--	--	--	--	--	--	--	--	--	--	--
680 KAUFMAENNISCHE ANGESTELLTE NICHTAKTIVE	1	1	--	--	--	--	--	1	--	--	--	--	--	--	--	--
ERWERBSPERSONEN AUF SUCHE N.ERW.-T	1	1	--	--	--	--	--	1	--	--	--	--	--	--	--	--
ERWERBSTAETIGE	--	--	--	--	--	--	--	--	--	--	--	--	--	--	--	--
TEILZEITERWERBSTAE	--	--	--	--	--	--	--	--	--	--	--	--	--	--	--	--
680 KAUFMAENNISCHE ANGESTELL	--	--	--	--	--	--	--	--	--	--	--	--	--	--	--	--
682 SONST. BUEROPERSONAL (ANGELE NICHTAKTIVE	--	--	--	--	--	--	--	--	--	--	--	--	--	--	--	--
ERWERBSPERSONEN AUF SUCHE N.ERW.-T	--	--	--	--	--	--	--	--	--	--	--	--	--	--	--	--
ERWERBSTAETIGE	--	--	--	--	--	--	--	--	--	--	--	--	--	--	--	--
TEILZEITERWERBSTAE	--	--	--	--	--	--	--	--	--	--	--	--	--	--	--	--
082 MASCHINENBAU HTL	--	--	--	--	--	--	--	--	--	--	--	--	--	--	--	--
733 LASTWAGENFUEHRER, CHAUFFEURE NICHTAKTIVE	1	1	--	--	1	--	--	--	--	--	--	--	--	--	--	--
ERWERBSPERSONEN AUF SUCHE N.ERW.-T	1	1	--	--	1	--	--	--	--	--	--	--	--	--	--	--
ERWERBSTAETIGE	1	1	--	--	1	--	--	--	--	--	--	--	--	--	--	--
TEILZEITERWERBSTAE	--	--	--	--	--	--	--	--	--	--	--	--	--	--	--	--
733 LASTWAGENFUEHRER, CHAUFF	1	1	--	--	1	--	--	--	--	--	--	--	--	--	--	--
780 GASTWIRTE, HOTELIERS NICHTAKTIVE	--	--	--	--	--	--	--	--	--	--	--	--	--	--	--	--
ERWERBSPERSONEN AUF SUCHE N.ERW.-T	--	--	--	--	--	--	--	--	--	--	--	--	--	--	--	--
ERWERBSTAETIGE	--	--	--	--	--	--	--	--	--	--	--	--	--	--	--	--
TEILZEITERWERBSTAE	--	--	--	--	--	--	--	--	--	--	--	--	--	--	--	--
780 GASTWIRTE, HOTELIERS	--	--	--	--	--	--	--	--	--	--	--	--	--	--	--	--
787 KELLNER, SERVIERTOECHTER NICHTAKTIVE	1	1	--	1	--	--	--	--	--	--	--	--	--	--	--	--
ERWERBSPERSONEN AUF SUCHE N.ERW.-T	1	1	--	1	--	--	--	--	--	--	--	--	--	--	--	--
ERWERBSTAETIGE	1	1	--	1	--	--	--	--	--	--	--	--	--	--	--	--
TEILZEITERWERBSTAE	--	--	--	--	--	--	--	--	--	--	--	--	--	--	--	--
087 ELEKTROTECHNIK, ELEKTRON	1	1	--	1	--	--	--	--	--	--	--	--	--	--	--	--
841 POLIZISTEN, POL.-ASSISTENTIN NICHTAKTIVE	--	--	--	--	--	--	--	--	--	--	--	--	--	--	--	--
ERWERBSPERSONEN AUF SUCHE N.ERW.-T	--	--	--	--	--	--	--	--	--	--	--	--	--	--	--	--
ERWERBSTAETIGE	--	--	--	--	--	--	--	--	--	--	--	--	--	--	--	--
TEILZEITERWERBSTAE	--	--	--	--	--	--	--	--	--	--	--	--	--	--	--	--
841 POLIZISTEN, POL.-ASSISTE	--	--	--	--	--	--	--	--	--	--	--	--	--	--	--	--
871 SONSTIGE KRANKENPFLEGE- UND HEILBEHANDLUNGSHELFER NICHTAKTIVE	--	--	--	--	--	--	--	--	--	--	--	--	--	--	--	--
ERWERBSPERSONEN AUF SUCHE N.ERW.-T	--	--	--	--	--	--	--	--	--	--	--	--	--	--	--	--
ERWERBSTAETIGE	--	--	--	--	--	--	--	--	--	--	--	--	--	--	--	--
TEILZEITERWERBSTAE	--	--	--	--	--	--	--	--	--	--	--	--	--	--	--	--
871 SONSTIGE KRANKENPFLEGE- HEILBEHANDLUNGSHELFER	--	--	--	--	--	--	--	--	--	--	--	--	--	--	--	--
452 INDUSTRIESPENGLER	1	1	--	1	--	--	--	--	--	--	--	--	--	--	--	--
111 ANDERE TECHNIK ODER O.N.A. T NICHTAKTIVE	1	1	--	1	--	--	--	--	--	--	--	--	--	--	--	--
ERWERBSPERSONEN AUF SUCHE N.ERW.-T	1	1	--	1	--	--	--	--	--	--	--	--	--	--	--	--
ERWERBSTAETIGE	1	1	--	1	--	--	--	--	--	--	--	--	--	--	--	--
TEILZEITERWERBSTAE	--	--	--	--	--	--	--	--	--	--	--	--	--	--	--	--
639 UEBRIGE TECHNIKER	1	1	--	1	--	--	--	--	--	--	--	--	--	--	--	--
453 KAROSSERIESPENGLER	1	1	1	--	--	--	--	--	--	--	--	--	--	--	--	--
454 SCHWEISSER NICHTAKTIVE	1	1	1	--	--	--	--	--	--	--	--	--	--	--	--	--
ERWERBSPERSONEN AUF SUCHE N.ERW.-T	1	1	1	--	--	--	--	--	--	--	--	--	--	--	--	--
ERWERBSTAETIGE	1	1	1	--	--	--	--	--	--	--	--	--	--	--	--	--
TEILZEITERWERBSTAE	--	--	--	--	--	--	--	--	--	--	--	--	--	--	--	--
425 DREHER	1	1	1	--	--	--	--	--	--	--	--	--	--	--	--	--
454 SPENGLER (BAUSPENGLER)	1	1	--	--	--	1	--	--	--	--	--	--	--	--	--	--

Personen mit ursprünglich und später erlerntem Beruf nach ihrer gegenwärtigen Tätigkeit sowie nach Alter, Geschlecht und Heimat

3.27 Ursprünglich erlernter Beruf Später erlernter Beruf Gegenwärtige Tätigkeit	Im gesamt	Männer							Frauen							
		Total	-34	35-39	40-49	50-59	60-64	65+	Total	-34	35-39	40-49	50-59	60-64	65+	
		1	2	3	4	5	6	7	8	9	10	11	12	13	14	15
AUSLAENDER																
434 SCHWEISSER	1	1	-	-	-	1	-	-	-	-	-	-	-	-	-	-
NICHTAKTIVE	1	1	-	-	-	-	-	-	-	-	-	-	-	-	-	-
ERWERBSPERSONEN	1	1	-	-	-	1	-	-	-	-	-	-	-	-	-	-
AUF SUCHE N. ERW.-T	-	-	-	-	-	-	-	-	-	-	-	-	-	-	-	-
ERWERBSTAETIGE	1	1	-	-	-	1	-	-	-	-	-	-	-	-	-	-
TEILZEITERWERBSTAE	-	-	-	-	-	-	-	-	-	-	-	-	-	-	-	-
451 SONSTIGE SCHLOSSER	1	1	-	-	-	1	-	-	-	-	-	-	-	-	-	-
477 SANITAERINSTALLATEURE	-	-	-	-	-	-	-	-	-	-	-	-	-	-	-	-
NICHTAKTIVE	-	-	-	-	-	-	-	-	-	-	-	-	-	-	-	-
ERWERBSPERSONEN	-	-	-	-	-	-	-	-	-	-	-	-	-	-	-	-
AUF SUCHE N. ERW.-T	-	-	-	-	-	-	-	-	-	-	-	-	-	-	-	-
ERWERBSTAETIGE	-	-	-	-	-	-	-	-	-	-	-	-	-	-	-	-
TEILZEITERWERBSTAE	-	-	-	-	-	-	-	-	-	-	-	-	-	-	-	-
454 SPENGLER (BAUSPENGLER)	-	-	-	-	-	-	-	-	-	-	-	-	-	-	-	-
476 HEIZUNGSMONTEURE	-	-	-	-	-	-	-	-	-	-	-	-	-	-	-	-
647 SANITAERZEICHNER	-	-	-	-	-	-	-	-	-	-	-	-	-	-	-	-
NICHTAKTIVE	-	-	-	-	-	-	-	-	-	-	-	-	-	-	-	-
ERWERBSPERSONEN	-	-	-	-	-	-	-	-	-	-	-	-	-	-	-	-
AUF SUCHE N. ERW.-T	-	-	-	-	-	-	-	-	-	-	-	-	-	-	-	-
ERWERBSTAETIGE	-	-	-	-	-	-	-	-	-	-	-	-	-	-	-	-
TEILZEITERWERBSTAE	-	-	-	-	-	-	-	-	-	-	-	-	-	-	-	-
647 SANITAERZEICHNER	-	-	-	-	-	-	-	-	-	-	-	-	-	-	-	-
457 MECHANIKER	46	46	2	24	11	5	2	2	-	-	-	-	-	-	-	-
082 MASCHINENBAU HTL	6	6	-	4	1	1	-	-	-	-	-	-	-	-	-	-
NICHTAKTIVE	-	-	-	-	-	-	-	-	-	-	-	-	-	-	-	-
ERWERBSPERSONEN	6	6	-	4	1	1	-	-	-	-	-	-	-	-	-	-
AUF SUCHE N. ERW.-T	-	-	-	-	-	-	-	-	-	-	-	-	-	-	-	-
ERWERBSTAETIGE	6	6	-	4	1	1	-	-	-	-	-	-	-	-	-	-
TEILZEITERWERBSTAE	-	-	-	-	-	-	-	-	-	-	-	-	-	-	-	-
614 MASCHINEN- U. FAHRZEUGIN HTL	2	2	-	1	-	1	-	-	-	-	-	-	-	-	-	-
621 UEBRIGE ING.HTL (Z.B. REA VERFAHRENS- U. DRUCKEREI)	-	-	-	-	-	-	-	-	-	-	-	-	-	-	-	-
670 UNTERNEHMER, DIREKTOREN SCHAEFTSPUEHRER (PRIVATW)	1	1	-	-	1	-	-	-	-	-	-	-	-	-	-	-
692 ANDERE BERUFE DER AUTOMA DATENVERARBEITUNG	1	1	-	1	-	-	-	-	-	-	-	-	-	-	-	-
722 WERBEFACHLEUTE	2	2	-	2	-	-	-	-	-	-	-	-	-	-	-	-
094 ANDERE TECHNIK UND O.N.A. HT	5	5	-	2	2	-	-	1	-	-	-	-	-	-	-	-
NICHTAKTIVE	1	1	-	-	-	-	-	1	-	-	-	-	-	-	-	-
ERWERBSPERSONEN	4	4	-	2	2	-	-	-	-	-	-	-	-	-	-	-
AUF SUCHE N. ERW.-T	-	-	-	-	-	-	-	-	-	-	-	-	-	-	-	-
ERWERBSTAETIGE	4	4	-	2	2	-	-	-	-	-	-	-	-	-	-	-
TEILZEITERWERBSTAE	-	-	-	-	-	-	-	-	-	-	-	-	-	-	-	-
614 MASCHINEN- U. FAHRZEUGIN HTL	-	-	-	-	-	-	-	-	-	-	-	-	-	-	-	-
621 UEBRIGE ING.HTL (Z.B. REA VERFAHRENS- U. DRUCKEREI)	2	2	-	1	1	-	-	-	-	-	-	-	-	-	-	-
651 TECHNISCHE BETRIEBSLEITE	1	1	-	-	1	-	-	-	-	-	-	-	-	-	-	-
722 WERBEFACHLEUTE	1	1	-	1	-	-	-	-	-	-	-	-	-	-	-	-
733 LASTWAGENFUEHRER, CHAUFF	-	-	-	-	-	-	-	-	-	-	-	-	-	-	-	-
780 GASTWIRTE, HOTELIERS	-	-	-	-	-	-	-	-	-	-	-	-	-	-	-	-
102 MASCHINENBAU TS	3	3	-	1	1	-	-	1	-	-	-	-	-	-	-	-
NICHTAKTIVE	1	1	-	-	-	-	-	1	-	-	-	-	-	-	-	-
ERWERBSPERSONEN	2	2	-	1	1	-	-	-	-	-	-	-	-	-	-	-
AUF SUCHE N. ERW.-T	-	-	-	-	-	-	-	-	-	-	-	-	-	-	-	-
ERWERBSTAETIGE	2	2	-	1	1	-	-	-	-	-	-	-	-	-	-	-
TEILZEITERWERBSTAE	-	-	-	-	-	-	-	-	-	-	-	-	-	-	-	-
635 MASCHINENBAUTECHNIKER	-	-	-	-	-	-	-	-	-	-	-	-	-	-	-	-
655 KONSTRUKTEURE (OHNE ING.)	1	1	-	1	-	-	-	-	-	-	-	-	-	-	-	-
665 SONSTIGE TECHNISCHE FACH UND BERATER	-	-	-	-	-	-	-	-	-	-	-	-	-	-	-	-
670 UNTERNEHMER, DIREKTOREN SCHAEFTSPUEHRER (PRIVATW)	1	1	-	-	1	-	-	-	-	-	-	-	-	-	-	-
106 ELEKTROTECHNIK, ELEKTRONIK, FORMATIONSTECHNIK, MESS- UND REGELTECHNIK TS	-	-	-	-	-	-	-	-	-	-	-	-	-	-	-	-
NICHTAKTIVE	-	-	-	-	-	-	-	-	-	-	-	-	-	-	-	-
ERWERBSPERSONEN	-	-	-	-	-	-	-	-	-	-	-	-	-	-	-	-
AUF SUCHE N. ERW.-T	-	-	-	-	-	-	-	-	-	-	-	-	-	-	-	-
ERWERBSTAETIGE	-	-	-	-	-	-	-	-	-	-	-	-	-	-	-	-
TEILZEITERWERBSTAE	-	-	-	-	-	-	-	-	-	-	-	-	-	-	-	-
479 SONSTIGE MONTEURE	-	-	-	-	-	-	-	-	-	-	-	-	-	-	-	-
109 TEXTIL-, BEKLEIDUNGSTECHNIK T	-	-	-	-	-	-	-	-	-	-	-	-	-	-	-	-
NICHTAKTIVE	-	-	-	-	-	-	-	-	-	-	-	-	-	-	-	-
ERWERBSPERSONEN	-	-	-	-	-	-	-	-	-	-	-	-	-	-	-	-
AUF SUCHE N. ERW.-T	-	-	-	-	-	-	-	-	-	-	-	-	-	-	-	-
ERWERBSTAETIGE	-	-	-	-	-	-	-	-	-	-	-	-	-	-	-	-
TEILZEITERWERBSTAE	-	-	-	-	-	-	-	-	-	-	-	-	-	-	-	-
264 UEBRIGE TEXTILARBEITER	-	-	-	-	-	-	-	-	-	-	-	-	-	-	-	-
110 BETRIEBSTECHNIK TS	2	2	-	2	-	-	-	-	-	-	-	-	-	-	-	-
NICHTAKTIVE	-	-	-	-	-	-	-	-	-	-	-	-	-	-	-	-
ERWERBSPERSONEN	2	2	-	2	-	-	-	-	-	-	-	-	-	-	-	-
AUF SUCHE N. ERW.-T	-	-	-	-	-	-	-	-	-	-	-	-	-	-	-	-
ERWERBSTAETIGE	2	2	-	2	-	-	-	-	-	-	-	-	-	-	-	-
TEILZEITERWERBSTAE	-	-	-	-	-	-	-	-	-	-	-	-	-	-	-	-
630 BETRIEBSTECHNIKER	1	1	-	1	-	-	-	-	-	-	-	-	-	-	-	-
651 TECHNISCHE BETRIEBSLEITE	1	1	-	1	-	-	-	-	-	-	-	-	-	-	-	-

Personen mit ursprünglich und später erlerntem Beruf nach ihrer gegenwärtigen Tätigkeit sowie nach Alter, Geschlecht und Heimat

3.27 Ursprünglich erlernter Beruf Später erlernter Beruf Gegenwärtige Tätigkeit	Im gesamten	Männer							Frauen						
		Total	--24	25--39	40--49	50--59	60--64	65+	Total	--24	25--39	40--49	50--59	60--64	65+
	1	2	3	4	5	6	7	8	9	10	11	12	13	14	15
AUSLAENDER															
111 ANDERE TECHNIK ODER O.N.A. T NICHTAKTIVE ERWERBSPERSONEN	1	1	--	1	--	--	--	--	--	--	--	--	--	--	--
AUF SUCHE N.ERW.-T	1	1	--	1	--	--	--	--	--	--	--	--	--	--	--
ERWERBSTAETIGE	1	1	--	1	--	--	--	--	--	--	--	--	--	--	--
TEILZEITERWERBSTAE															
639 UEBRIGE TECHNIKER	1	1	--	1	--	--	--	--	--	--	--	--	--	--	--
670 UNTERNEHMER, DIREKTOREN, SCHAFTSFUEHRER (PRIVATW)	--	--	--	--	--	--	--	--	--	--	--	--	--	--	--
120 HOEHERE WIRTSCHAFTS- UND VER TUNGSSCHULE HWV NICHTAKTIVE ERWERBSPERSONEN	1	1	--	--	--	1	--	--	--	--	--	--	--	--	--
AUF SUCHE N.ERW.-T	1	1	--	--	--	1	--	--	--	--	--	--	--	--	--
ERWERBSTAETIGE	1	1	--	--	--	1	--	--	--	--	--	--	--	--	--
TEILZEITERWERBSTAE															
665 SONSTIGE TECHNISCHE FACH UND BERATER	1	1	--	--	--	1	--	--	--	--	--	--	--	--	--
130 LEHRERSEMINAR NICHTAKTIVE ERWERBSPERSONEN	--	--	--	--	--	--	--	--	--	--	--	--	--	--	--
AUF SUCHE N.ERW.-T	--	--	--	--	--	--	--	--	--	--	--	--	--	--	--
ERWERBSTAETIGE	--	--	--	--	--	--	--	--	--	--	--	--	--	--	--
TEILZEITERWERBSTAE															
923 PRIMARLEHRER	--	--	--	--	--	--	--	--	--	--	--	--	--	--	--
134 HANDELSCHULE MIT ANERKANNT E PL OM NICHTAKTIVE ERWERBSPERSONEN	1	1	--	1	--	--	--	--	--	--	--	--	--	--	--
AUF SUCHE N.ERW.-T	1	1	--	1	--	--	--	--	--	--	--	--	--	--	--
ERWERBSTAETIGE	1	1	--	1	--	--	--	--	--	--	--	--	--	--	--
TEILZEITERWERBSTAE															
680 KAUFMAENNISCHE ANGESTELL	--	--	--	--	--	--	--	--	--	--	--	--	--	--	--
714 UEBR. KAUFLEUTE UND GESC FUEHRER IN GROSS- U. DETA	1	1	--	1	--	--	--	--	--	--	--	--	--	--	--
135 SONSTIGE HANDELSCHULE, VER KEHRSSCHULE NICHTAKTIVE ERWERBSPERSONEN	6	6	1	4	1	--	--	--	--	--	--	--	--	--	--
AUF SUCHE N.ERW.-T	6	6	1	4	1	--	--	--	--	--	--	--	--	--	--
ERWERBSTAETIGE	6	6	1	4	1	--	--	--	--	--	--	--	--	--	--
TEILZEITERWERBSTAE															
457 MECHANIKER	1	1	1	--	--	--	--	--	--	--	--	--	--	--	--
665 SONSTIGE TECHNISCHE FACH UND BERATER	1	1	--	1	--	--	--	--	--	--	--	--	--	--	--
081 TIEFBAU HTL	2	2	--	2	--	--	--	--	--	--	--	--	--	--	--
700 EINKAEUFER	2	2	--	1	1	--	--	--	--	--	--	--	--	--	--
733 LASTWAGENFUEHRER, CHAUFF	--	--	--	--	--	--	--	--	--	--	--	--	--	--	--
425 DREHER NICHTAKTIVE ERWERBSPERSONEN	2	2	--	--	--	1	1	--	--	--	--	--	--	--	--
AUF SUCHE N.ERW.-T	2	2	--	--	--	1	1	--	--	--	--	--	--	--	--
ERWERBSTAETIGE	2	2	--	--	--	1	1	--	--	--	--	--	--	--	--
TEILZEITERWERBSTAE															
802 HAUSWARTE, PORTIERS (OHNE HOTELPORTIERS)	1	1	--	--	--	--	1	--	--	--	--	--	--	--	--
895 PERSONALFACHLEUTE	1	1	--	--	--	--	1	--	--	--	--	--	--	--	--
434 SCHWEISSER NICHTAKTIVE ERWERBSPERSONEN	2	2	--	2	--	--	--	--	--	--	--	--	--	--	--
AUF SUCHE N.ERW.-T	2	2	--	2	--	--	--	--	--	--	--	--	--	--	--
ERWERBSTAETIGE	2	2	--	2	--	--	--	--	--	--	--	--	--	--	--
TEILZEITERWERBSTAE															
434 SCHWEISSER	2	2	--	2	--	--	--	--	--	--	--	--	--	--	--
435 LOETER (NICHT SPENGLER) NICHTAKTIVE ERWERBSPERSONEN	1	1	--	1	--	--	--	--	--	--	--	--	--	--	--
AUF SUCHE N.ERW.-T	1	1	--	1	--	--	--	--	--	--	--	--	--	--	--
ERWERBSTAETIGE	1	1	--	1	--	--	--	--	--	--	--	--	--	--	--
TEILZEITERWERBSTAE															
435 LOETER (NICHT SPENGLER)	1	1	--	1	--	--	--	--	--	--	--	--	--	--	--
441 WERKZEUGMACHER NICHTAKTIVE ERWERBSPERSONEN	--	--	--	--	--	--	--	--	--	--	--	--	--	--	--
AUF SUCHE N.ERW.-T	--	--	--	--	--	--	--	--	--	--	--	--	--	--	--
ERWERBSTAETIGE	--	--	--	--	--	--	--	--	--	--	--	--	--	--	--
TEILZEITERWERBSTAE															
446 MASCHINENSCHLOSSER	--	--	--	--	--	--	--	--	--	--	--	--	--	--	--
450 KONSTRUKTIONSSCHLOSSER NICHTAKTIVE ERWERBSPERSONEN	1	1	--	1	--	--	--	--	--	--	--	--	--	--	--
AUF SUCHE N.ERW.-T	1	1	--	1	--	--	--	--	--	--	--	--	--	--	--
ERWERBSTAETIGE	1	1	--	1	--	--	--	--	--	--	--	--	--	--	--
TEILZEITERWERBSTAE															
434 SCHWEISSER	1	1	--	1	--	--	--	--	--	--	--	--	--	--	--
462 FAHRRAD- UND MOTORRADMECHANI NICHTAKTIVE ERWERBSPERSONEN	--	--	--	--	--	--	--	--	--	--	--	--	--	--	--
AUF SUCHE N.ERW.-T	--	--	--	--	--	--	--	--	--	--	--	--	--	--	--
ERWERBSTAETIGE	--	--	--	--	--	--	--	--	--	--	--	--	--	--	--
TEILZEITERWERBSTAE															
462 FAHRRAD- UND MOTORRADMEC	--	--	--	--	--	--	--	--	--	--	--	--	--	--	--
464 ELEKTROMECHANIKER NICHTAKTIVE ERWERBSPERSONEN	--	--	--	--	--	--	--	--	--	--	--	--	--	--	--
AUF SUCHE N.ERW.-T	--	--	--	--	--	--	--	--	--	--	--	--	--	--	--

Personen mit ursprünglich und später erlerntem Beruf nach ihrer gegenwärtigen Tätigkeit sowie nach Alter, Geschlecht und Heimat

3.27 Ursprünglich erlernter Beruf Später erlernter Beruf Gegenwärtige Tätigkeit	Im gesamten	Männer							Frauen							
		Total	-24	25-39	40-49	50-59	60-64	65+	Total	-24	25-39	40-49	50-59	60-64	65+	
		1	2	3	4	5	6	7	8	9	10	11	12	13	14	15
AUSLAENDER																
ERWERBSTÄETIGE TEILZEITERWERBSTÄE	-	-	-	-	-	-	-	-	-	-	-	-	-	-	-	-
437 MECHANIKER	-	-	-	-	-	-	-	-	-	-	-	-	-	-	-	-
465 ELEKTRONIKMECHANIKER NICHTAKTIVE ERWERBSPERSONEN	2	2	-	-	1	-	1	-	-	-	-	-	-	-	-	-
AUF SUCHE N.ERW.-T	-	-	-	-	-	-	-	-	-	-	-	-	-	-	-	-
ERWERBSTÄETIGE TEILZEITERWERBSTÄE	2	2	-	-	1	-	1	-	-	-	-	-	-	-	-	-
437 MECHANIKER	1	1	-	-	1	-	-	-	-	-	-	-	-	-	-	-
651 TECHNISCHE BETRIEBSLEITE	1	1	-	-	-	-	1	-	-	-	-	-	-	-	-	-
472 TELEFON- UND TELEGRAPHENHAND WERKER (O.N.A.) NICHTAKTIVE ERWERBSPERSONEN	-	-	-	-	-	-	-	-	-	-	-	-	-	-	-	-
AUF SUCHE N.ERW.-T	-	-	-	-	-	-	-	-	-	-	-	-	-	-	-	-
ERWERBSTÄETIGE TEILZEITERWERBSTÄE	-	-	-	-	-	-	-	-	-	-	-	-	-	-	-	-
472 TELEFON- UND TELEGRAPHEN WERKER (O.N.A.)	-	-	-	-	-	-	-	-	-	-	-	-	-	-	-	-
476 HEIZUNGSMONTEURE NICHTAKTIVE ERWERBSPERSONEN	1	1	-	-	1	-	-	-	-	-	-	-	-	-	-	-
AUF SUCHE N.ERW.-T	-	-	-	-	-	-	-	-	-	-	-	-	-	-	-	-
ERWERBSTÄETIGE TEILZEITERWERBSTÄE	1	1	-	-	1	-	-	-	-	-	-	-	-	-	-	-
479 SONSTIGE MONTEURE	1	1	-	-	1	-	-	-	-	-	-	-	-	-	-	-
479 SONSTIGE MONTEURE NICHTAKTIVE ERWERBSPERSONEN	-	-	-	-	-	-	-	-	-	-	-	-	-	-	-	-
AUF SUCHE N.ERW.-T	-	-	-	-	-	-	-	-	-	-	-	-	-	-	-	-
ERWERBSTÄETIGE TEILZEITERWERBSTÄE	-	-	-	-	-	-	-	-	-	-	-	-	-	-	-	-
479 SONSTIGE MONTEURE	-	-	-	-	-	-	-	-	-	-	-	-	-	-	-	-
525 UEBRIGE BERUFE DES BAUGEWERB NICHTAKTIVE ERWERBSPERSONEN	-	-	-	-	-	-	-	-	-	-	-	-	-	-	-	-
AUF SUCHE N.ERW.-T	-	-	-	-	-	-	-	-	-	-	-	-	-	-	-	-
ERWERBSTÄETIGE TEILZEITERWERBSTÄE	-	-	-	-	-	-	-	-	-	-	-	-	-	-	-	-
525 UEBRIGE BERUFE DES BAUGE	-	-	-	-	-	-	-	-	-	-	-	-	-	-	-	-
635 MASCHINENBAUTECHNIKER NICHTAKTIVE ERWERBSPERSONEN	-	-	-	-	-	-	-	-	-	-	-	-	-	-	-	-
AUF SUCHE N.ERW.-T	-	-	-	-	-	-	-	-	-	-	-	-	-	-	-	-
ERWERBSTÄETIGE TEILZEITERWERBSTÄE	-	-	-	-	-	-	-	-	-	-	-	-	-	-	-	-
635 MASCHINENBAUTECHNIKER	-	-	-	-	-	-	-	-	-	-	-	-	-	-	-	-
655 KONSTRUKTEURE (OHNE ING.,TEC NICHTAKTIVE ERWERBSPERSONEN	1	1	-	1	-	-	-	-	-	-	-	-	-	-	-	-
AUF SUCHE N.ERW.-T	-	-	-	-	-	-	-	-	-	-	-	-	-	-	-	-
ERWERBSTÄETIGE TEILZEITERWERBSTÄE	1	1	-	1	-	-	-	-	-	-	-	-	-	-	-	-
655 KONSTRUKTEURE (OHNE ING.	1	1	-	1	-	-	-	-	-	-	-	-	-	-	-	-
665 SONSTIGE TECHNISCHE FACHKRAE UND BERÄTER NICHTAKTIVE ERWERBSPERSONEN	-	-	-	-	-	-	-	-	-	-	-	-	-	-	-	-
AUF SUCHE N.ERW.-T	-	-	-	-	-	-	-	-	-	-	-	-	-	-	-	-
ERWERBSTÄETIGE TEILZEITERWERBSTÄE	-	-	-	-	-	-	-	-	-	-	-	-	-	-	-	-
665 SONSTIGE TECHNISCHE FACH UND BERÄTER	-	-	-	-	-	-	-	-	-	-	-	-	-	-	-	-
680 KAUFMAENNISCHE ANGESTELLTE NICHTAKTIVE ERWERBSPERSONEN	1	1	-	-	1	-	-	-	-	-	-	-	-	-	-	-
AUF SUCHE N.ERW.-T	-	-	-	-	-	-	-	-	-	-	-	-	-	-	-	-
ERWERBSTÄETIGE TEILZEITERWERBSTÄE	1	1	-	-	1	-	-	-	-	-	-	-	-	-	-	-
680 KAUFMAENNISCHE ANGESTELL	1	1	-	-	1	-	-	-	-	-	-	-	-	-	-	-
081 TIEFBAU HTL	-	-	-	-	-	-	-	-	-	-	-	-	-	-	-	-
084 AUTOMOBILTECHNIK HTL	-	-	-	-	-	-	-	-	-	-	-	-	-	-	-	-
682 SONST. BUEROPERSONAL (ANGELE NICHTAKTIVE	4	4	1	1	1	1	-	-	-	-	-	-	-	-	-	-
ERWERBSPERSONEN	4	4	1	1	1	1	-	-	-	-	-	-	-	-	-	-
AUF SUCHE N.ERW.-T	-	-	-	-	-	-	-	-	-	-	-	-	-	-	-	-
ERWERBSTÄETIGE TEILZEITERWERBSTÄE	4	4	1	1	1	1	-	-	-	-	-	-	-	-	-	-
655 KONSTRUKTEURE (OHNE ING.	1	1	1	-	-	-	-	-	-	-	-	-	-	-	-	-
680 KAUFMAENNISCHE ANGESTELL	1	1	-	1	-	-	-	-	-	-	-	-	-	-	-	-
082 MASCHINENBAU HTL	1	1	-	-	-	1	-	-	-	-	-	-	-	-	-	-
700 EINKAEUFER	-	-	-	-	-	-	-	-	-	-	-	-	-	-	-	-
714 UEBR. KAUFLEUTE UND GESC FUEHRER IN GROSS- U.DETA	1	1	-	-	1	-	-	-	-	-	-	-	-	-	-	-
685 KALKULATOREN NICHTAKTIVE ERWERBSPERSONEN	-	-	-	-	-	-	-	-	-	-	-	-	-	-	-	-
AUF SUCHE N.ERW.-T	-	-	-	-	-	-	-	-	-	-	-	-	-	-	-	-
ERWERBSTÄETIGE TEILZEITERWERBSTÄE	-	-	-	-	-	-	-	-	-	-	-	-	-	-	-	-
085 HEIZUNGS-, LUEFTUNGS-, K TECHNIK HTL	-	-	-	-	-	-	-	-	-	-	-	-	-	-	-	-

Personen mit ursprünglich und später erlerntem Beruf nach ihrer gegenwärtigen Tätigkeit sowie nach Alter, Geschlecht und Heimat

3.27 Ursprünglich erlernter Beruf Später erlernter Beruf Gegenwärtige Tätigkeit	Im ganzen	Männer							Frauen							
		Total	--24	25--39	40--49	50--59	60--64	65+	Total	--24	25--39	40--49	50--59	60--64	65+	
		1	2	3	4	5	6	7	8	9	10	11	12	13	14	15
AUSLAENDER																
906 PHOTOGRAPHEN, KAMERALEUT	-	-	-	-	-	-	-	-	-	-	-	-	-	-	-	-
690 EDV-OPERATEURE	1	1	-	1	-	-	-	-	-	-	-	-	-	-	-	-
NICHTAKTIVE	-	-	-	-	-	-	-	-	-	-	-	-	-	-	-	-
ERWERBSPERSONEN	1	1	-	1	-	-	-	-	-	-	-	-	-	-	-	-
AUF SUCHE N.ERW.-T	-	-	-	-	-	-	-	-	-	-	-	-	-	-	-	-
ERWERBSTAETIGE	1	1	-	1	-	-	-	-	-	-	-	-	-	-	-	-
TEILZEITERWERBSTAE	-	-	-	-	-	-	-	-	-	-	-	-	-	-	-	-
690 EDV-OPERATEURE	1	1	-	1	-	-	-	-	-	-	-	-	-	-	-	-
692 ANDERE BERUFE DER AUTOMATISC DATENVERARBEITUNG	-	-	-	-	-	-	-	-	-	-	-	-	-	-	-	-
NICHTAKTIVE	-	-	-	-	-	-	-	-	-	-	-	-	-	-	-	-
ERWERBSPERSONEN	-	-	-	-	-	-	-	-	-	-	-	-	-	-	-	-
AUF SUCHE N.ERW.-T	-	-	-	-	-	-	-	-	-	-	-	-	-	-	-	-
ERWERBSTAETIGE	-	-	-	-	-	-	-	-	-	-	-	-	-	-	-	-
TEILZEITERWERBSTAE	-	-	-	-	-	-	-	-	-	-	-	-	-	-	-	-
690 EDV-OPERATEURE	-	-	-	-	-	-	-	-	-	-	-	-	-	-	-	-
720 VERSICHERUNGSINSPEKTOREN UND -AGENTEN	-	-	-	-	-	-	-	-	-	-	-	-	-	-	-	-
NICHTAKTIVE	-	-	-	-	-	-	-	-	-	-	-	-	-	-	-	-
ERWERBSPERSONEN	-	-	-	-	-	-	-	-	-	-	-	-	-	-	-	-
AUF SUCHE N.ERW.-T	-	-	-	-	-	-	-	-	-	-	-	-	-	-	-	-
ERWERBSTAETIGE	-	-	-	-	-	-	-	-	-	-	-	-	-	-	-	-
TEILZEITERWERBSTAE	-	-	-	-	-	-	-	-	-	-	-	-	-	-	-	-
720 VERSICHERUNGSINSPEKTOREN UND -AGENTEN	-	-	-	-	-	-	-	-	-	-	-	-	-	-	-	-
723 PUBLIC RELATIONS-FACHLEUTE	1	1	-	1	-	-	-	-	-	-	-	-	-	-	-	-
NICHTAKTIVE	-	-	-	-	-	-	-	-	-	-	-	-	-	-	-	-
ERWERBSPERSONEN	1	1	-	1	-	-	-	-	-	-	-	-	-	-	-	-
AUF SUCHE N.ERW.-T	-	-	-	-	-	-	-	-	-	-	-	-	-	-	-	-
ERWERBSTAETIGE	1	1	-	1	-	-	-	-	-	-	-	-	-	-	-	-
TEILZEITERWERBSTAE	-	-	-	-	-	-	-	-	-	-	-	-	-	-	-	-
890 REDAKTOREN, JOURNALISTEN	1	1	-	1	-	-	-	-	-	-	-	-	-	-	-	-
733 LASTWAGENFUEHRER, CHAUFFEURE	1	1	-	1	-	-	-	-	-	-	-	-	-	-	-	-
NICHTAKTIVE	-	-	-	-	-	-	-	-	-	-	-	-	-	-	-	-
ERWERBSPERSONEN	1	1	-	1	-	-	-	-	-	-	-	-	-	-	-	-
AUF SUCHE N.ERW.-T	-	-	-	-	-	-	-	-	-	-	-	-	-	-	-	-
ERWERBSTAETIGE	1	1	-	1	-	-	-	-	-	-	-	-	-	-	-	-
TEILZEITERWERBSTAE	-	-	-	-	-	-	-	-	-	-	-	-	-	-	-	-
733 LASTWAGENFUEHRER, CHAUFF	1	1	-	1	-	-	-	-	-	-	-	-	-	-	-	-
763 UNIFORMIERTE POSTBEAMTE	-	-	-	-	-	-	-	-	-	-	-	-	-	-	-	-
NICHTAKTIVE	-	-	-	-	-	-	-	-	-	-	-	-	-	-	-	-
ERWERBSPERSONEN	-	-	-	-	-	-	-	-	-	-	-	-	-	-	-	-
AUF SUCHE N.ERW.-T	-	-	-	-	-	-	-	-	-	-	-	-	-	-	-	-
ERWERBSTAETIGE	-	-	-	-	-	-	-	-	-	-	-	-	-	-	-	-
TEILZEITERWERBSTAE	-	-	-	-	-	-	-	-	-	-	-	-	-	-	-	-
762 POSTBOTEN	-	-	-	-	-	-	-	-	-	-	-	-	-	-	-	-
780 GASTWIRTE, HOTELIERS	1	1	-	-	1	-	-	-	-	-	-	-	-	-	-	-
NICHTAKTIVE	-	-	-	-	-	-	-	-	-	-	-	-	-	-	-	-
ERWERBSPERSONEN	1	1	-	-	1	-	-	-	-	-	-	-	-	-	-	-
AUF SUCHE N.ERW.-T	-	-	-	-	-	-	-	-	-	-	-	-	-	-	-	-
ERWERBSTAETIGE	1	1	-	-	1	-	-	-	-	-	-	-	-	-	-	-
TEILZEITERWERBSTAE	-	-	-	-	-	-	-	-	-	-	-	-	-	-	-	-
457 MECHANIKER	1	1	-	-	1	-	-	-	-	-	-	-	-	-	-	-
790 KOECHE	1	1	-	-	1	-	-	-	-	-	-	-	-	-	-	-
NICHTAKTIVE	-	-	-	-	-	-	-	-	-	-	-	-	-	-	-	-
ERWERBSPERSONEN	1	1	-	-	1	-	-	-	-	-	-	-	-	-	-	-
AUF SUCHE N.ERW.-T	-	-	-	-	-	-	-	-	-	-	-	-	-	-	-	-
ERWERBSTAETIGE	1	1	-	-	1	-	-	-	-	-	-	-	-	-	-	-
TEILZEITERWERBSTAE	-	-	-	-	-	-	-	-	-	-	-	-	-	-	-	-
780 GASTWIRTE, HOTELIERS	1	1	-	-	1	-	-	-	-	-	-	-	-	-	-	-
803 KIRCHENDIENER	-	-	-	-	-	-	-	-	-	-	-	-	-	-	-	-
NICHTAKTIVE	-	-	-	-	-	-	-	-	-	-	-	-	-	-	-	-
ERWERBSPERSONEN	-	-	-	-	-	-	-	-	-	-	-	-	-	-	-	-
AUF SUCHE N.ERW.-T	-	-	-	-	-	-	-	-	-	-	-	-	-	-	-	-
ERWERBSTAETIGE	-	-	-	-	-	-	-	-	-	-	-	-	-	-	-	-
TEILZEITERWERBSTAE	-	-	-	-	-	-	-	-	-	-	-	-	-	-	-	-
803 KIRCHENDIENER	-	-	-	-	-	-	-	-	-	-	-	-	-	-	-	-
841 POLIZISTEN, POL.-ASSISTENTIN	-	-	-	-	-	-	-	-	-	-	-	-	-	-	-	-
NICHTAKTIVE	-	-	-	-	-	-	-	-	-	-	-	-	-	-	-	-
ERWERBSPERSONEN	-	-	-	-	-	-	-	-	-	-	-	-	-	-	-	-
AUF SUCHE N.ERW.-T	-	-	-	-	-	-	-	-	-	-	-	-	-	-	-	-
ERWERBSTAETIGE	-	-	-	-	-	-	-	-	-	-	-	-	-	-	-	-
TEILZEITERWERBSTAE	-	-	-	-	-	-	-	-	-	-	-	-	-	-	-	-
670 UNTERNEHMER, DIREKTOREN, SCHAEFTESPUEHRER (PRIVATW)	-	-	-	-	-	-	-	-	-	-	-	-	-	-	-	-
841 POLIZISTEN, POL.-ASSISTE	-	-	-	-	-	-	-	-	-	-	-	-	-	-	-	-
906 PHOTOGRAPHEN, KAMERALEUTE	1	1	-	-	-	1	-	-	-	-	-	-	-	-	-	-
NICHTAKTIVE	-	-	-	-	-	-	-	-	-	-	-	-	-	-	-	-
ERWERBSPERSONEN	1	1	-	-	-	1	-	-	-	-	-	-	-	-	-	-
AUF SUCHE N.ERW.-T	-	-	-	-	-	-	-	-	-	-	-	-	-	-	-	-
ERWERBSTAETIGE	1	1	-	-	-	1	-	-	-	-	-	-	-	-	-	-
TEILZEITERWERBSTAE	-	-	-	-	-	-	-	-	-	-	-	-	-	-	-	-
082 MASCHINENBAU HTL	1	1	-	-	-	1	-	-	-	-	-	-	-	-	-	-
458 FEINMECHANIKER	15	15	-	8	2	1	1	3	-	-	-	-	-	-	-	-
073 ELEKTROINGENIEURWESEN	1	1	-	-	1	-	-	-	-	-	-	-	-	-	-	-
NICHTAKTIVE	-	-	-	-	-	-	-	-	-	-	-	-	-	-	-	-
ERWERBSPERSONEN	1	1	-	-	1	-	-	-	-	-	-	-	-	-	-	-
AUF SUCHE N.ERW.-T	-	-	-	-	-	-	-	-	-	-	-	-	-	-	-	-
ERWERBSTAETIGE	1	1	-	-	1	-	-	-	-	-	-	-	-	-	-	-
TEILZEITERWERBSTAE	-	-	-	-	-	-	-	-	-	-	-	-	-	-	-	-
605 ELEKTROINGENIEURE	1	1	-	-	1	-	-	-	-	-	-	-	-	-	-	-
082 MASCHINENBAU HTL	2	2	-	1	-	-	-	1	-	-	-	-	-	-	-	-
NICHTAKTIVE	-	-	-	-	-	-	-	-	-	-	-	-	-	-	-	-
ERWERBSPERSONEN	1	1	-	1	-	-	-	-	-	-	-	-	-	-	-	-

Personen mit ursprünglich und später erlerntem Beruf nach ihrer gegenwärtigen Tätigkeit sowie nach Alter, Geschlecht und Heimat

3.27 Ursprünglich erlernter Beruf Später erlernter Beruf Gegenwärtige Tätigkeit	Im gesamten	Männer							Frauen							
		Total	—24	25—39	40—49	50—59	60—64	65+	Total	—24	25—39	40—49	50—59	60—64	65+	
		1	2	3	4	5	6	7	8	9	10	11	12	13	14	15
AUSLAENDER																
AUF SUCHE N. ERW.-T ERWERBSTAETIGE TEILZEITERWERBSTAE	1	1		1												
621 UEBRIGE ING.HTL (Z.B.REA VERFAHRENS- U. DRUCKEREI	1	1		1												
094 ANDERE TECHNIK UND O.N.A. HT NICHTAKTIVE ERWERBSPERSONEN	5	5		3			1	1								
AUF SUCHE N. ERW.-T ERWERBSTAETIGE TEILZEITERWERBSTAE	5	5		3			1	1								
621 UEBRIGE ING.HTL (Z.B.REA VERFAHRENS- U. DRUCKEREI	5	5		3			1	1								
701 VERKAUFS-AUFSICHTSKRAEFT																
110 BETRIEBSTECHNIK TS NICHTAKTIVE ERWERBSPERSONEN	1	1		1												
AUF SUCHE N. ERW.-T ERWERBSTAETIGE TEILZEITERWERBSTAE	1	1		1												
630 BETRIEBSTECHNIKER	1	1		1												
111 ANDERE TECHNIK ODER O.N.A. T NICHTAKTIVE ERWERBSPERSONEN	1	1					1									
AUF SUCHE N. ERW.-T ERWERBSTAETIGE TEILZEITERWERBSTAE	1	1					1									
700 EINKAEUFER	1	1					1									
135 SONSTIGE HANDELSCHULE, VER- KEHRSSCHULE NICHTAKTIVE ERWERBSPERSONEN	1	1		1												
AUF SUCHE N. ERW.-T ERWERBSTAETIGE TEILZEITERWERBSTAE	1	1		1												
671 LEITENDE BEAMTE DER OEFF VERWALTUNG UND BETRIEBE																
081 TIEFBAU HTL																
083 MIKROTECHNIK, UHRENTECHN	1	1		1												
724 STEUERBERATER, TREUHAEND UND SACHWALTER																
464 ELEKTROMECHANIKER NICHTAKTIVE ERWERBSPERSONEN																
AUF SUCHE N. ERW.-T ERWERBSTAETIGE TEILZEITERWERBSTAE																
405 UEBRIGE BERUFE DER STEIN ERDEN- UND GLASVERARBEIT																
541 ZAHNTECHNIKER NICHTAKTIVE ERWERBSPERSONEN	1	1		1												
AUF SUCHE N. ERW.-T ERWERBSTAETIGE TEILZEITERWERBSTAE	1	1		1												
541 ZAHNTECHNIKER	1	1		1												
642 MASCHINENZEICHNER NICHTAKTIVE ERWERBSPERSONEN																
AUF SUCHE N. ERW.-T ERWERBSTAETIGE TEILZEITERWERBSTAE																
642 MASCHINENZEICHNER																
655 KONSTRUKTEURE (OHNE ING.,TEC NICHTAKTIVE ERWERBSPERSONEN	2	2		1				1								
AUF SUCHE N. ERW.-T ERWERBSTAETIGE TEILZEITERWERBSTAE	2	2		1				1								
655 KONSTRUKTEURE (OHNE ING.	2	2		1				1								
680 KAUFMAENNISCHE ANGESTELLTE NICHTAKTIVE ERWERBSPERSONEN	1	1			1											
AUF SUCHE N. ERW.-T ERWERBSTAETIGE TEILZEITERWERBSTAE	1	1			1											
709 HANDELSREISENDE UND VERT	1	1			1											
682 SONST. BUEROPERSONAL (ANGELE NICHTAKTIVE ERWERBSPERSONEN																
AUF SUCHE N. ERW.-T ERWERBSTAETIGE TEILZEITERWERBSTAE																
082 MASCHINENBAU HTL																
685 KALKULATOREN NICHTAKTIVE ERWERBSPERSONEN																
AUF SUCHE N. ERW.-T ERWERBSTAETIGE TEILZEITERWERBSTAE																
085 HEIZUNGS-, LUEFTUNGS-, K TECHNIK HTL																

Personen mit ursprünglich und später erlerntem Beruf nach ihrer gegenwärtigen Tätigkeit sowie nach Alter, Geschlecht und Heimat

3.27 Ursprünglich erlernter Beruf Später erlernter Beruf Gegenwärtige Tätigkeit	Im ganzen	Männer						Frauen							
		Total	—24	25—39	40—49	50—59	60—64	65+	Total	—24	25—39	40—49	50—59	60—64	65+
		1	2	3	4	5	6	7	8	9	10	11	12	13	14
AUSLAENDER															
690 EDV-OPERATEURE NICHTAKTIVE	-	-	-	-	-	-	-	-	-	-	-	-	-	-	-
ERWERBSPERSONEN AUF SUCHE N. ERW.-T	-	-	-	-	-	-	-	-	-	-	-	-	-	-	-
ERWERBSTAETIGE TEILZEITERWERBSTAE	-	-	-	-	-	-	-	-	-	-	-	-	-	-	-
665 SONSTIGE TECHNISCHE FACH UND BERATER	-	-	-	-	-	-	-	-	-	-	-	-	-	-	-
720 VERSICHERUNGSINSPEKTOREN UND -AGENTEN	-	-	-	-	-	-	-	-	-	-	-	-	-	-	-
NICHTAKTIVE	-	-	-	-	-	-	-	-	-	-	-	-	-	-	-
ERWERBSPERSONEN AUF SUCHE N. ERW.-T	-	-	-	-	-	-	-	-	-	-	-	-	-	-	-
ERWERBSTAETIGE TEILZEITERWERBSTAE	-	-	-	-	-	-	-	-	-	-	-	-	-	-	-
720 VERSICHERUNGSINSPEKTOREN UND -AGENTEN	-	-	-	-	-	-	-	-	-	-	-	-	-	-	-
841 POLIZISTEN, POL.-ASSISTENTIN	-	-	-	-	-	-	-	-	-	-	-	-	-	-	-
NICHTAKTIVE	-	-	-	-	-	-	-	-	-	-	-	-	-	-	-
ERWERBSPERSONEN AUF SUCHE N. ERW.-T	-	-	-	-	-	-	-	-	-	-	-	-	-	-	-
ERWERBSTAETIGE TEILZEITERWERBSTAE	-	-	-	-	-	-	-	-	-	-	-	-	-	-	-
841 POLIZISTEN, POL.-ASSISTE	-	-	-	-	-	-	-	-	-	-	-	-	-	-	-
934 UEBRIGE LEHRKRAEFTE UND INSTRUKTOREN	-	-	-	-	-	-	-	-	-	-	-	-	-	-	-
NICHTAKTIVE	-	-	-	-	-	-	-	-	-	-	-	-	-	-	-
ERWERBSPERSONEN AUF SUCHE N. ERW.-T	-	-	-	-	-	-	-	-	-	-	-	-	-	-	-
ERWERBSTAETIGE TEILZEITERWERBSTAE	-	-	-	-	-	-	-	-	-	-	-	-	-	-	-
652 WERKMEISTER, VORARBEITER	-	-	-	-	-	-	-	-	-	-	-	-	-	-	-
459 MASCHINENMECHANIKER	8	8	1	6	-	-	-	1	-	-	-	-	-	-	-
082 MASCHINENBAU HTL	1	1	-	1	-	-	-	-	-	-	-	-	-	-	-
NICHTAKTIVE	1	1	-	1	-	-	-	-	-	-	-	-	-	-	-
ERWERBSPERSONEN AUF SUCHE N. ERW.-T	1	1	-	1	-	-	-	-	-	-	-	-	-	-	-
ERWERBSTAETIGE TEILZEITERWERBSTAE	1	1	-	1	-	-	-	-	-	-	-	-	-	-	-
614 MASCHINEN- U. FAHRZEUGIN HTL	1	1	-	1	-	-	-	-	-	-	-	-	-	-	-
094 ANDERE TECHNIK UND O.N.A. HT	-	-	-	-	-	-	-	-	-	-	-	-	-	-	-
NICHTAKTIVE	-	-	-	-	-	-	-	-	-	-	-	-	-	-	-
ERWERBSPERSONEN AUF SUCHE N. ERW.-T	-	-	-	-	-	-	-	-	-	-	-	-	-	-	-
ERWERBSTAETIGE TEILZEITERWERBSTAE	-	-	-	-	-	-	-	-	-	-	-	-	-	-	-
088 CHEMIE HTL	-	-	-	-	-	-	-	-	-	-	-	-	-	-	-
102 MASCHINENBAU TS	1	1	-	1	-	-	-	-	-	-	-	-	-	-	-
NICHTAKTIVE	1	1	-	1	-	-	-	-	-	-	-	-	-	-	-
ERWERBSPERSONEN AUF SUCHE N. ERW.-T	1	1	-	1	-	-	-	-	-	-	-	-	-	-	-
ERWERBSTAETIGE TEILZEITERWERBSTAE	1	1	-	1	-	-	-	-	-	-	-	-	-	-	-
635 MASCHINENBAUTECHNIKER	1	1	-	1	-	-	-	-	-	-	-	-	-	-	-
135 SONSTIGE HANDELSCHULE, VER- KEHRSSCHULE	2	2	-	2	-	-	-	-	-	-	-	-	-	-	-
NICHTAKTIVE	2	2	-	2	-	-	-	-	-	-	-	-	-	-	-
ERWERBSPERSONEN AUF SUCHE N. ERW.-T	2	2	-	2	-	-	-	-	-	-	-	-	-	-	-
ERWERBSTAETIGE TEILZEITERWERBSTAE	2	2	-	2	-	-	-	-	-	-	-	-	-	-	-
459 MASCHINENMECHANIKER	1	1	-	1	-	-	-	-	-	-	-	-	-	-	-
665 SONSTIGE TECHNISCHE FACH UND BERATER	1	1	-	1	-	-	-	-	-	-	-	-	-	-	-
700 EINKAEUFER	-	-	-	-	-	-	-	-	-	-	-	-	-	-	-
458 FEINMECHANIKER	1	1	-	-	-	-	-	1	-	-	-	-	-	-	-
NICHTAKTIVE	1	1	-	-	-	-	-	1	-	-	-	-	-	-	-
ERWERBSPERSONEN AUF SUCHE N. ERW.-T	1	1	-	-	-	-	-	1	-	-	-	-	-	-	-
ERWERBSTAETIGE TEILZEITERWERBSTAE	1	1	-	-	-	-	-	1	-	-	-	-	-	-	-
458 FEINMECHANIKER	1	1	-	-	-	-	-	1	-	-	-	-	-	-	-
464 ELEKTROMECHANIKER	1	1	-	1	-	-	-	-	-	-	-	-	-	-	-
NICHTAKTIVE	1	1	-	1	-	-	-	-	-	-	-	-	-	-	-
ERWERBSPERSONEN AUF SUCHE N. ERW.-T	1	1	-	1	-	-	-	-	-	-	-	-	-	-	-
ERWERBSTAETIGE TEILZEITERWERBSTAE	1	1	-	1	-	-	-	-	-	-	-	-	-	-	-
630 BETRIEBSTECHNIKER	1	1	-	1	-	-	-	-	-	-	-	-	-	-	-
471 FERNMELDE- UND ELEKTRONIK- APPARATEMONTEUR (FEAM)	-	-	-	-	-	-	-	-	-	-	-	-	-	-	-
NICHTAKTIVE	-	-	-	-	-	-	-	-	-	-	-	-	-	-	-
ERWERBSPERSONEN AUF SUCHE N. ERW.-T	-	-	-	-	-	-	-	-	-	-	-	-	-	-	-
ERWERBSTAETIGE TEILZEITERWERBSTAE	-	-	-	-	-	-	-	-	-	-	-	-	-	-	-
471 FERNMELDE- UND ELEKTRONI APPARATEMONTEUR (FEAM)	-	-	-	-	-	-	-	-	-	-	-	-	-	-	-
655 KONSTRUKTEURE (OHNE ING., TEC	-	-	-	-	-	-	-	-	-	-	-	-	-	-	-
NICHTAKTIVE	-	-	-	-	-	-	-	-	-	-	-	-	-	-	-
ERWERBSPERSONEN AUF SUCHE N. ERW.-T	-	-	-	-	-	-	-	-	-	-	-	-	-	-	-
ERWERBSTAETIGE TEILZEITERWERBSTAE	-	-	-	-	-	-	-	-	-	-	-	-	-	-	-
655 KONSTRUKTEURE (OHNE ING.)	-	-	-	-	-	-	-	-	-	-	-	-	-	-	-
682 SONST. BUEROPERSONAL (ANGELE	-	-	-	-	-	-	-	-	-	-	-	-	-	-	-
NICHTAKTIVE	-	-	-	-	-	-	-	-	-	-	-	-	-	-	-
ERWERBSPERSONEN AUF SUCHE N. ERW.-T	-	-	-	-	-	-	-	-	-	-	-	-	-	-	-

Personen mit ursprünglich und später erlerntem Beruf nach ihrer gegenwärtigen Tätigkeit sowie nach Alter, Geschlecht und Heimat

3.27 Ursprünglich erlernter Beruf Später erlernter Beruf Gegenwärtige Tätigkeit	Im gesamt	Männer							Frauen						
		Total	-24	25-39	40-49	50-59	60-64	65+	Total	-24	25-39	40-49	50-59	60-64	65+
	1	2	3	4	5	6	7	8	9	10	11	12	13	14	15
AUSLAENDER															
ERWERBSTAETIGE TEILZEITERWERBSTAE	-	-	-	-	-	-	-	-	-	-	-	-	-	-	-
081 TIEFBAU HTL	-	-	-	-	-	-	-	-	-	-	-	-	-	-	-
690 EDV-OPERATEURE NICHTAKTIVE	1	1	1	-	-	-	-	-	-	-	-	-	-	-	-
ERWERBSPERSONEN AUF SUCHE N. ERW.-T	1	1	1	-	-	-	-	-	-	-	-	-	-	-	-
ERWERBSTAETIGE TEILZEITERWERBSTAE	1	1	1	-	-	-	-	-	-	-	-	-	-	-	-
690 EDV-OPERATEURE	-	-	-	-	-	-	-	-	-	-	-	-	-	-	-
890 REDAKTOREN, JOURNALISTEN	1	1	1	-	-	-	-	-	-	-	-	-	-	-	-
733 LASTWAEGENFUEHRER, CHAUFFEUR NICHTAKTIVE	1	1	-	1	-	-	-	-	-	-	-	-	-	-	-
ERWERBSPERSONEN AUF SUCHE N. ERW.-T	1	1	-	1	-	-	-	-	-	-	-	-	-	-	-
ERWERBSTAETIGE TEILZEITERWERBSTAE	1	1	-	1	-	-	-	-	-	-	-	-	-	-	-
733 LASTWAEGENFUEHRER, CHAUFF	1	1	-	1	-	-	-	-	-	-	-	-	-	-	-
823 UEBRIGE BERUFE DER KOERPERP NICHTAKTIVE	-	-	-	-	-	-	-	-	-	-	-	-	-	-	-
ERWERBSPERSONEN AUF SUCHE N. ERW.-T	-	-	-	-	-	-	-	-	-	-	-	-	-	-	-
ERWERBSTAETIGE TEILZEITERWERBSTAE	-	-	-	-	-	-	-	-	-	-	-	-	-	-	-
823 UEBRIGE BERUFE DER KOERP	-	-	-	-	-	-	-	-	-	-	-	-	-	-	-
461 FAHRRADMECHANIKER	-	-	-	-	-	-	-	-	-	-	-	-	-	-	-
463 AUTOMECHANIKER NICHTAKTIVE	-	-	-	-	-	-	-	-	-	-	-	-	-	-	-
ERWERBSPERSONEN AUF SUCHE N. ERW.-T	-	-	-	-	-	-	-	-	-	-	-	-	-	-	-
ERWERBSTAETIGE TEILZEITERWERBSTAE	-	-	-	-	-	-	-	-	-	-	-	-	-	-	-
670 UNTERNEHMER, DIREKTOREN SCHAEFTSFUEHRER (PRIVATW	-	-	-	-	-	-	-	-	-	-	-	-	-	-	-
463 AUTOMECHANIKER	15	15	-	11	2	1	1	-	-	-	-	-	-	-	-
034 WIRTSCHAFTSWISSENSCHAFTEN	1	1	-	-	1	-	-	-	-	-	-	-	-	-	-
NICHTAKTIVE	-	-	-	-	-	-	-	-	-	-	-	-	-	-	-
ERWERBSPERSONEN AUF SUCHE N. ERW.-T	1	1	-	-	1	-	-	-	-	-	-	-	-	-	-
ERWERBSTAETIGE TEILZEITERWERBSTAE	1	1	-	-	1	-	-	-	-	-	-	-	-	-	-
680 KAUFMAENNISCHE ANGESTELL	1	1	-	-	1	-	-	-	-	-	-	-	-	-	-
111 ANDERE TECHNIK ODER O.N.A. T NICHTAKTIVE	1	1	-	-	-	-	-	1	-	-	-	-	-	-	-
ERWERBSPERSONEN AUF SUCHE N. ERW.-T	1	1	-	-	-	-	-	1	-	-	-	-	-	-	-
ERWERBSTAETIGE TEILZEITERWERBSTAE	1	1	-	-	-	-	-	1	-	-	-	-	-	-	-
955 MATERIALVERWALTER, MAGAZ	1	1	-	-	-	-	-	1	-	-	-	-	-	-	-
135 SONSTIGE HANDELSCHULE, VER- KEHRSSCHULE	1	1	-	1	-	-	-	-	-	-	-	-	-	-	-
NICHTAKTIVE	-	-	-	-	-	-	-	-	-	-	-	-	-	-	-
ERWERBSPERSONEN AUF SUCHE N. ERW.-T	1	1	-	1	-	-	-	-	-	-	-	-	-	-	-
ERWERBSTAETIGE TEILZEITERWERBSTAE	1	1	-	1	-	-	-	-	-	-	-	-	-	-	-
692 WERKMEISTER, VORARBEITER	-	-	-	-	-	-	-	-	-	-	-	-	-	-	-
670 UNTERNEHMER, DIREKTOREN SCHAEFTSFUEHRER (PRIVATW	-	-	-	-	-	-	-	-	-	-	-	-	-	-	-
081 TIEFBAU HTL	1	1	-	1	-	-	-	-	-	-	-	-	-	-	-
218 METZGER NICHTAKTIVE	-	-	-	-	-	-	-	-	-	-	-	-	-	-	-
ERWERBSPERSONEN AUF SUCHE N. ERW.-T	-	-	-	-	-	-	-	-	-	-	-	-	-	-	-
ERWERBSTAETIGE TEILZEITERWERBSTAE	-	-	-	-	-	-	-	-	-	-	-	-	-	-	-
955 MATERIALVERWALTER, MAGAZ	-	-	-	-	-	-	-	-	-	-	-	-	-	-	-
220 LEBENSMITTELKONSERVIERER (OHNE MILCH)	1	1	-	1	-	-	-	-	-	-	-	-	-	-	-
NICHTAKTIVE	-	-	-	-	-	-	-	-	-	-	-	-	-	-	-
ERWERBSPERSONEN AUF SUCHE N. ERW.-T	1	1	-	1	-	-	-	-	-	-	-	-	-	-	-
ERWERBSTAETIGE TEILZEITERWERBSTAE	1	1	-	1	-	-	-	-	-	-	-	-	-	-	-
220 LEBENSMITTELKONSERVIERER (OHNE MILCH)	1	1	-	1	-	-	-	-	-	-	-	-	-	-	-
425 DREHER NICHTAKTIVE	-	-	-	-	-	-	-	-	-	-	-	-	-	-	-
ERWERBSPERSONEN AUF SUCHE N. ERW.-T	-	-	-	-	-	-	-	-	-	-	-	-	-	-	-
ERWERBSTAETIGE TEILZEITERWERBSTAE	-	-	-	-	-	-	-	-	-	-	-	-	-	-	-
425 DREHER	-	-	-	-	-	-	-	-	-	-	-	-	-	-	-
458 FEINMECHANIKER NICHTAKTIVE	-	-	-	-	-	-	-	-	-	-	-	-	-	-	-
ERWERBSPERSONEN AUF SUCHE N. ERW.-T	-	-	-	-	-	-	-	-	-	-	-	-	-	-	-
ERWERBSTAETIGE TEILZEITERWERBSTAE	-	-	-	-	-	-	-	-	-	-	-	-	-	-	-
457 MECHANIKER	-	-	-	-	-	-	-	-	-	-	-	-	-	-	-

Personen mit ursprünglich und später erlerntem Beruf nach ihrer gegenwärtigen Tätigkeit sowie nach Alter, Geschlecht und Heimat

3.27 Ursprünglich erlernter Beruf Später erlernter Beruf Gegenwärtige Tätigkeit	Im gesamten	Männer							Frauen							
		Total	-24	25-39	40-49	50-59	60-64	65+	Total	-24	25-39	40-49	50-59	60-64	65+	
		1	2	3	4	5	6	7	8	9	10	11	12	13	14	15
AUSLAENDER																
471 FERNMELDE- UND ELEKTRONIK- APPARATEMONTEUR (FEAM) NICHTAKTIVE ERWERBSPERSONEN AUF SUCHE N.ERW.-T ERWERBSTAETIGE TEILZEITERWERBSTAE	-	-	-	-	-	-	-	-	-	-	-	-	-	-	-	-
471 FERNMELDE- UND ELEKTRONIK- APPARATEMONTEUR (FEAM)	-	-	-	-	-	-	-	-	-	-	-	-	-	-	-	-
473 AUTOELEKTRIKER NICHTAKTIVE ERWERBSPERSONEN AUF SUCHE N.ERW.-T ERWERBSTAETIGE TEILZEITERWERBSTAE	1	1	-	1	-	-	-	-	-	-	-	-	-	-	-	-
473 AUTOELEKTRIKER	1	1	-	1	-	-	-	-	-	-	-	-	-	-	-	-
463 AUTOMECHANIKER	1	1	-	1	-	-	-	-	-	-	-	-	-	-	-	-
474 ELEKTROMONTEUR NICHTAKTIVE ERWERBSPERSONEN AUF SUCHE N.ERW.-T ERWERBSTAETIGE TEILZEITERWERBSTAE	-	-	-	-	-	-	-	-	-	-	-	-	-	-	-	-
474 ELEKTROMONTEUR	-	-	-	-	-	-	-	-	-	-	-	-	-	-	-	-
479 SONSTIGE MONTEUR NICHTAKTIVE ERWERBSPERSONEN AUF SUCHE N.ERW.-T ERWERBSTAETIGE TEILZEITERWERBSTAE	-	-	-	-	-	-	-	-	-	-	-	-	-	-	-	-
479 SONSTIGE MONTEUR	-	-	-	-	-	-	-	-	-	-	-	-	-	-	-	-
533 SONSTIGE SPRITZLACKIERER NICHTAKTIVE ERWERBSPERSONEN AUF SUCHE N.ERW.-T ERWERBSTAETIGE TEILZEITERWERBSTAE	-	-	-	-	-	-	-	-	-	-	-	-	-	-	-	-
533 SONSTIGE SPRITZLACKIERER	-	-	-	-	-	-	-	-	-	-	-	-	-	-	-	-
656 MASCHINISTEN NICHTAKTIVE ERWERBSPERSONEN AUF SUCHE N.ERW.-T ERWERBSTAETIGE TEILZEITERWERBSTAE	-	-	-	-	-	-	-	-	-	-	-	-	-	-	-	-
656 MASCHINISTEN	-	-	-	-	-	-	-	-	-	-	-	-	-	-	-	-
657 MASCHINEN- UND ANLAGEWAERTER NICHTAKTIVE ERWERBSPERSONEN AUF SUCHE N.ERW.-T ERWERBSTAETIGE TEILZEITERWERBSTAE	1	1	-	1	-	-	-	-	-	-	-	-	-	-	-	-
657 MASCHINEN- UND ANLAGEWAE	1	1	-	1	-	-	-	-	-	-	-	-	-	-	-	-
682 SONST. BUEROPERSONAL (ANGELE) NICHTAKTIVE ERWERBSPERSONEN AUF SUCHE N.ERW.-T ERWERBSTAETIGE TEILZEITERWERBSTAE	-	-	-	-	-	-	-	-	-	-	-	-	-	-	-	-
682 SONST. BUEROPERSONAL (ANGELE)	-	-	-	-	-	-	-	-	-	-	-	-	-	-	-	-
670 UNTERNEHMER, DIREKTOREN SCHAEFTSFUEHRER (PRIVAT)	-	-	-	-	-	-	-	-	-	-	-	-	-	-	-	-
703 VERKAEUFER NICHTAKTIVE ERWERBSPERSONEN AUF SUCHE N.ERW.-T ERWERBSTAETIGE TEILZEITERWERBSTAE	2	2	-	2	-	-	-	-	-	-	-	-	-	-	-	-
703 VERKAEUFER	2	2	-	2	-	-	-	-	-	-	-	-	-	-	-	-
463 AUTOMECHANIKER	-	-	-	-	-	-	-	-	-	-	-	-	-	-	-	-
700 EINKAEUFER	1	1	-	1	-	-	-	-	-	-	-	-	-	-	-	-
703 VERKAEUFER	1	1	-	1	-	-	-	-	-	-	-	-	-	-	-	-
709 HANDELSREISENDE UND VERTRETE NICHTAKTIVE ERWERBSPERSONEN AUF SUCHE N.ERW.-T ERWERBSTAETIGE TEILZEITERWERBSTAE	1	1	-	1	-	-	-	-	-	-	-	-	-	-	-	-
709 HANDELSREISENDE UND VERT	1	1	-	1	-	-	-	-	-	-	-	-	-	-	-	-
720 VERSICHERUNGSINSPEKTOREN UND -AGENTEN NICHTAKTIVE ERWERBSPERSONEN AUF SUCHE N.ERW.-T ERWERBSTAETIGE TEILZEITERWERBSTAE	2	2	-	1	-	1	-	-	-	-	-	-	-	-	-	-
720 VERSICHERUNGSINSPEKTOREN UND -AGENTEN	2	2	-	1	-	1	-	-	-	-	-	-	-	-	-	-
089 DRUCKTECHNIK HTL	1	1	-	1	-	-	-	-	-	-	-	-	-	-	-	-
733 LASTWAGENFUEHRER, CHAUFFEUR NICHTAKTIVE ERWERBSPERSONEN AUF SUCHE N.ERW.-T ERWERBSTAETIGE TEILZEITERWERBSTAE	3	3	-	2	1	-	-	-	-	-	-	-	-	-	-	-
733 LASTWAGENFUEHRER, CHAUFF	3	3	-	2	1	-	-	-	-	-	-	-	-	-	-	-
463 AUTOMECHANIKER	1	1	-	-	1	-	-	-	-	-	-	-	-	-	-	-
480 UEBRIGE METALLHERSTELLER -BEARBEITER, MASCHINENBA UND ELEKTROWERKER	1	1	-	1	-	-	-	-	-	-	-	-	-	-	-	-
733 LASTWAGENFUEHRER, CHAUFF	1	1	-	1	-	-	-	-	-	-	-	-	-	-	-	-
844 UEBRIGE BERUFE DER SICHE WAHRUNG UND ORDNUNGSPFLE	-	-	-	-	-	-	-	-	-	-	-	-	-	-	-	-

Personen mit ursprünglich und später erlerntem Beruf nach ihrer gegenwärtigen Tätigkeit sowie nach Alter, Geschlecht und Heimat

3.27 Ursprünglich erlernter Beruf Später erlernter Beruf Gegenwärtige Tätigkeit	Im ganzen	Männer							Frauen							
		Total	-24	25-39	40-49	50-59	60-64	65+	Total	-24	25-39	40-49	50-59	60-64	65+	
		1	2	3	4	5	6	7	8	9	10	11	12	13	14	15
AUSLAENDER																
780 GASTWIRTE, HOTELIERS NICHTAKTIVE ERWERBSPERSONEN AUF SUCHE N. ERW.-T ERWERBSTAETIGE TEILZEITERWERBSTAE	-	-	-	-	-	-	-	-	-	-	-	-	-	-	-	-
463 AUTOMECHANIKER	-	-	-	-	-	-	-	-	-	-	-	-	-	-	-	-
780 GASTWIRTE, HOTELIERS	-	-	-	-	-	-	-	-	-	-	-	-	-	-	-	-
841 POLIZISTEN, POL.-ASSISTENTIN NICHTAKTIVE ERWERBSPERSONEN AUF SUCHE N. ERW.-T ERWERBSTAETIGE TEILZEITERWERBSTAE	-	-	-	-	-	-	-	-	-	-	-	-	-	-	-	-
665 SONSTIGE TECHNISCHE FACH UND BERATER	-	-	-	-	-	-	-	-	-	-	-	-	-	-	-	-
841 POLIZISTEN, POL.-ASSISTE	-	-	-	-	-	-	-	-	-	-	-	-	-	-	-	-
843 NACHT-, SEKURITASWAECHTER NICHTAKTIVE ERWERBSPERSONEN AUF SUCHE N. ERW.-T ERWERBSTAETIGE TEILZEITERWERBSTAE	1	1	-	1	-	-	-	-	-	-	-	-	-	-	-	-
843 NACHT-, SEKURITASWAECHE	1	1	-	1	-	-	-	-	-	-	-	-	-	-	-	-
928 TURN-, SPORTLEHRER NICHTAKTIVE ERWERBSPERSONEN AUF SUCHE N. ERW.-T ERWERBSTAETIGE TEILZEITERWERBSTAE	-	-	-	-	-	-	-	-	-	-	-	-	-	-	-	-
928 TURN-, SPORTLEHRER	-	-	-	-	-	-	-	-	-	-	-	-	-	-	-	-
929 AUTOFABRLEHRER NICHTAKTIVE ERWERBSPERSONEN AUF SUCHE N. ERW.-T ERWERBSTAETIGE TEILZEITERWERBSTAE	-	-	-	-	-	-	-	-	-	-	-	-	-	-	-	-
929 AUTOFABRLEHRER	-	-	-	-	-	-	-	-	-	-	-	-	-	-	-	-
955 MATERIALVERWALTER, MAGAZINER NICHTAKTIVE ERWERBSPERSONEN AUF SUCHE N. ERW.-T ERWERBSTAETIGE TEILZEITERWERBSTAE	-	-	-	-	-	-	-	-	-	-	-	-	-	-	-	-
955 MATERIALVERWALTER, MAGAZINER	-	-	-	-	-	-	-	-	-	-	-	-	-	-	-	-
464 ELEKTROMECHANIKER	19	19	1	8	4	2	1	3	-	-	-	-	-	-	-	-
073 ELEKTROINGENIEURWESEN NICHTAKTIVE ERWERBSPERSONEN AUF SUCHE N. ERW.-T ERWERBSTAETIGE TEILZEITERWERBSTAE	1	1	-	-	-	-	-	1	-	-	-	-	-	-	-	-
073 ELEKTROINGENIEURWESEN	1	1	-	-	-	-	-	1	-	-	-	-	-	-	-	-
078 AND. INGENIEURWISSENSCH. OD. O. NICHTAKTIVE ERWERBSPERSONEN AUF SUCHE N. ERW.-T ERWERBSTAETIGE TEILZEITERWERBSTAE	1	1	-	-	-	-	-	1	-	-	-	-	-	-	-	-
078 AND. INGENIEURWISSENSCH. OD. O.	1	1	-	-	-	-	-	1	-	-	-	-	-	-	-	-
703 VERKAEUFER	1	1	-	-	-	-	-	1	-	-	-	-	-	-	-	-
087 ELEKTROTECHNIK, ELEKTRONIK H NICHTAKTIVE ERWERBSPERSONEN AUF SUCHE N. ERW.-T ERWERBSTAETIGE TEILZEITERWERBSTAE	4	4	-	3	-	-	-	1	-	-	-	-	-	-	-	-
087 ELEKTROTECHNIK, ELEKTRONIK H	4	4	-	3	-	-	-	1	-	-	-	-	-	-	-	-
617 ELEKTRO- UND ELEKTRONIKI	4	4	-	3	-	-	-	1	-	-	-	-	-	-	-	-
670 UNTERNEHMER, DIREKTOREN, SCHAEFTSFUEHRER (PRIVATW)	-	-	-	-	-	-	-	-	-	-	-	-	-	-	-	-
094 ANDERE TECHNIK UND O.N.A. HT NICHTAKTIVE ERWERBSPERSONEN AUF SUCHE N. ERW.-T ERWERBSTAETIGE TEILZEITERWERBSTAE	5	5	-	1	3	1	-	-	-	-	-	-	-	-	-	-
094 ANDERE TECHNIK UND O.N.A. HT	5	5	-	1	3	1	-	-	-	-	-	-	-	-	-	-
621 UEBRIGE ING.-U. TL. (Z. B. BEA VERFAHRENS- U. DRUCKEREI)	3	3	-	1	2	-	-	-	-	-	-	-	-	-	-	-
651 TECHNISCHE BETRIEBSLEITE	1	1	-	-	-	1	-	-	-	-	-	-	-	-	-	-
722 WERBEFACHLEUTE	1	1	-	-	1	-	-	-	-	-	-	-	-	-	-	-
111 ANDERE TECHNIK ODER O.N.A. T NICHTAKTIVE ERWERBSPERSONEN AUF SUCHE N. ERW.-T ERWERBSTAETIGE TEILZEITERWERBSTAE	-	-	-	-	-	-	-	-	-	-	-	-	-	-	-	-
111 ANDERE TECHNIK ODER O.N.A. T	-	-	-	-	-	-	-	-	-	-	-	-	-	-	-	-
639 UEBRIGE TECHNIKER	-	-	-	-	-	-	-	-	-	-	-	-	-	-	-	-
135 SONSTIGE HANDELSCHULE, VER- KEHRSSCHULE NICHTAKTIVE ERWERBSPERSONEN AUF SUCHE N. ERW.-T ERWERBSTAETIGE TEILZEITERWERBSTAE	1	1	-	1	-	-	-	-	-	-	-	-	-	-	-	-
135 SONSTIGE HANDELSCHULE, VER- KEHRSSCHULE	1	1	-	1	-	-	-	-	-	-	-	-	-	-	-	-
651 TECHNISCHE BETRIEBSLEITE	-	-	-	-	-	-	-	-	-	-	-	-	-	-	-	-
722 WERBEFACHLEUTE	1	1	-	1	-	-	-	-	-	-	-	-	-	-	-	-

Personen mit ursprünglich und später erlerntem Beruf nach ihrer gegenwärtigen Tätigkeit sowie nach Alter, Geschlecht und Heimat

3.27 Ursprünglich erlernter Beruf Später erlernter Beruf Gegenwärtige Tätigkeit	Im ganzen	Männer							Frauen							
		Total	-24	25-39	40-49	50-59	60-64	65+	Total	-24	25-39	40-49	50-59	60-64	65+	
		1	2	3	4	5	6	7	8	9	10	11	12	13	14	15
AUSLAENDER																
463 AUTOMECHANIKER NICHTAKTIVE ERWERBSPERSONEN	1	1							1							
AUF SUCHE N. ERW.-T																
ERWERBSTAETIGE																
TEILZEITERWERBSTAE																
463 AUTOMECHANIKER																
465 ELEKTRONIKMECHANIKER NICHTAKTIVE ERWERBSPERSONEN	1	1		1												
AUF SUCHE N. ERW.-T																
ERWERBSTAETIGE																
TEILZEITERWERBSTAE																
465 ELEKTRONIKMECHANIKER																
082 MASCHINENBAU HTL	1	1		1												
470 FERNSEH- UND RADIOELEKTRONIK -ELEKTRIKER NICHTAKTIVE ERWERBSPERSONEN																
AUF SUCHE N. ERW.-T																
ERWERBSTAETIGE																
TEILZEITERWERBSTAE																
470 FERNSEH- UND RADIOELEKTR -ELEKTRIKER																
714 UEBR. KAUFLEUTE UND GESC FUEHRER IN GROSS- U. DETA																
471 FERNMELDE- UND ELEKTRONIK- APPARATEMONTEURS (FEAM) NICHTAKTIVE ERWERBSPERSONEN																
AUF SUCHE N. ERW.-T																
ERWERBSTAETIGE																
TEILZEITERWERBSTAE																
665 SONSTIGE TECHNISCHE FACH UND BERATER																
653 LABORANTEN (OHNE MEDIZINISCH UND PHOTOLABORANTEN) NICHTAKTIVE ERWERBSPERSONEN	1	1		1												
AUF SUCHE N. ERW.-T																
ERWERBSTAETIGE																
TEILZEITERWERBSTAE																
653 LABORANTEN (OHNE MEDIZIN UND PHOTOLABORANTEN)	1	1		1												
654 LABORGEHILFEN, LABORISTEN (O MEDIZIN. UND PHOTOLABORGEHIL NICHTAKTIVE ERWERBSPERSONEN	1	1	1													
AUF SUCHE N. ERW.-T																
ERWERBSTAETIGE																
TEILZEITERWERBSTAE																
654 LABORGEHILFEN, LABORISTE MEDIZIN. UND PHOTOLABOR	1	1	1													
680 KAUFMAENNISCHE ANGESTELLTE NICHTAKTIVE ERWERBSPERSONEN	1	1						1								
AUF SUCHE N. ERW.-T																
ERWERBSTAETIGE																
TEILZEITERWERBSTAE																
665 SONSTIGE TECHNISCHE FACH UND BERATER	1	1						1								
703 VERKAEUFER NICHTAKTIVE ERWERBSPERSONEN	1	1		1												
AUF SUCHE N. ERW.-T																
ERWERBSTAETIGE																
TEILZEITERWERBSTAE																
709 HANDELSREISENDE UND VERT	1	1		1												
733 LASTWAGENFUEHRER, CHAUFFEURS NICHTAKTIVE ERWERBSPERSONEN																
AUF SUCHE N. ERW.-T																
ERWERBSTAETIGE																
TEILZEITERWERBSTAE																
733 LASTWAGENFUEHRER, CHAUFF																
750 UEBR. BETRIEBSBEAMTE VON BAH NICHTAKTIVE ERWERBSPERSONEN	1	1				1										
AUF SUCHE N. ERW.-T																
ERWERBSTAETIGE																
TEILZEITERWERBSTAE																
750 UEBR. BETRIEBSBEAMTE VON	1	1				1										
840 BERUFSMILITAER NICHTAKTIVE ERWERBSPERSONEN																
AUF SUCHE N. ERW.-T																
ERWERBSTAETIGE																
TEILZEITERWERBSTAE																
465 ELEKTRONIKMECHANIKER	3	3	1	2												
087 ELEKTROTECHNIK, ELEKTRONIK H NICHTAKTIVE ERWERBSPERSONEN																
AUF SUCHE N. ERW.-T																
ERWERBSTAETIGE																
TEILZEITERWERBSTAE																
617 ELEKTRO- UND ELEKTRONIKI																
094 ANDERE TECHNIK UND O.N.A. HT	1	1		1												

Personen mit ursprünglich und später erlerntem Beruf nach ihrer gegenwärtigen Tätigkeit sowie nach Alter,
Geschlecht und Heimat

3.27 Ursprünglich erlernter Beruf Später erlernter Beruf Gegenwärtige Tätigkeit	Im gesamten	Männer							Frauen							
		Total	-24	25-39	40-49	50-59	60-64	65+	Total	-24	25-39	40-49	50-59	60-64	65+	
		1	2	3	4	5	6	7	8	9	10	11	12	13	14	15
AUSLAENDER																
NICHTAKTIVE	-															
ERWERBSPERSONEN	1	1			1											
AUF SUCHE N. ERW.-T																
ERWERBSTAETIGE	1	1			1											
TEILZEITERWERBSTAE																
621 UEBRIG E. INO. HTL (Z. B. REA VERFAHRENS- U. DRUCKEREI)	1	1			1											
106 ELEKTROTECHNIK, ELEKTRONIK, FORMATIONSTECHNIK, MESS- UND RECHENTECHNIKT S	1	1	1													
NICHTAKTIVE	-															
ERWERBSPERSONEN	1	1	1													
AUF SUCHE N. ERW.-T																
ERWERBSTAETIGE	1	1	1													
TEILZEITERWERBSTAE																
652 WERKMEISTER, VORARBEITER	1	1	1													
692 ANDERE BERUFE DER AUTOMATISCH DATENVERARBEITUNG	-															
NICHTAKTIVE	-															
ERWERBSPERSONEN	-															
AUF SUCHE N. ERW.-T	-															
ERWERBSTAETIGE	-															
TEILZEITERWERBSTAE	-															
665 SONSTIGE TECHNISCHE FACH UND BERATER	-															
720 VERSICHERUNGSINSPEKTOREN UND -AGENTEN	1	1			1											
NICHTAKTIVE	-															
ERWERBSPERSONEN	1	1			1											
AUF SUCHE N. ERW.-T																
ERWERBSTAETIGE	1	1			1											
TEILZEITERWERBSTAE																
720 VERSICHERUNGSINSPEKTOREN UND -AGENTEN	1	1			1											
466 SONSTIGE SPEZIALMECHANIK	3	3			1	1	1									
082 MASCHINENBAU HTL	-															
NICHTAKTIVE	-															
ERWERBSPERSONEN	-															
AUF SUCHE N. ERW.-T	-															
ERWERBSTAETIGE	-															
TEILZEITERWERBSTAE	-															
924 BERUFS- UND FACHSCHULEH	-															
682 SONST. BUEROPERSONAL (ANGELE)	1	1					1									
NICHTAKTIVE	-															
ERWERBSPERSONEN	1	1					1									
AUF SUCHE N. ERW.-T																
ERWERBSTAETIGE	1	1					1									
TEILZEITERWERBSTAE																
082 MASCHINENBAU HTL	1	1					1									
701 VERKAUFS-AUFSICHTSKRAEFTE	1	1			1											
NICHTAKTIVE	-															
ERWERBSPERSONEN	1	1			1											
AUF SUCHE N. ERW.-T																
ERWERBSTAETIGE	1	1			1											
TEILZEITERWERBSTAE																
714 UEBR. KAUFLEUTE UND GESC FUEHRER IN GROSS- U. DETA	1	1			1											
722 WERBEFACHLEUTE	1	1				1										
NICHTAKTIVE	-															
ERWERBSPERSONEN	1	1				1										
AUF SUCHE N. ERW.-T																
ERWERBSTAETIGE	1	1				1										
TEILZEITERWERBSTAE																
722 WERBEFACHLEUTE	1	1				1										
470 FERNSEH- UND RADIOELEKTR -ELEKTRIKER	6	6			5			1								
087 ELEKTROTECHNIK, ELEKTRONIK H	1	1			1											
NICHTAKTIVE	-															
ERWERBSPERSONEN	1	1			1											
AUF SUCHE N. ERW.-T																
ERWERBSTAETIGE	1	1			1											
TEILZEITERWERBSTAE																
617 ELEKTRO- UND ELEKTRONIKI	1	1			1											
094 ANDERE TECHNIK UND O.N.A. HT	1	1			1											
NICHTAKTIVE	-															
ERWERBSPERSONEN	1	1			1											
AUF SUCHE N. ERW.-T																
ERWERBSTAETIGE	1	1			1											
TEILZEITERWERBSTAE																
621 UEBRIG E. INO. HTL (Z. B. REA VERFAHRENS- U. DRUCKEREI)	1	1			1											
135 SONSTIGE HANDELSSCHULE, VER- KEHRSSCHULE	-															
NICHTAKTIVE	-															
ERWERBSPERSONEN	-															
AUF SUCHE N. ERW.-T	-															
ERWERBSTAETIGE	-															
TEILZEITERWERBSTAE	-															
722 WERBEFACHLEUTE	-															
465 ELEKTRONIKMECHANIKER	-															
NICHTAKTIVE	-															
ERWERBSPERSONEN	-															
AUF SUCHE N. ERW.-T	-															
ERWERBSTAETIGE	-															
TEILZEITERWERBSTAE	-															
954 WARENKONTROLLEURE, -SORT	-															

Personen mit ursprünglich und später erlerntem Beruf nach ihrer gegenwärtigen Tätigkeit sowie nach Alter, Geschlecht und Heimat

3.27 Ursprünglich erlernter Beruf Später erlernter Beruf Gegenwärtige Tätigkeit	Im gesamt	Männer							Frauen								
		Total	—24	25—39	40—49	50—59	60—64	65+	Total	—24	25—39	40—49	50—59	60—64	65+		
		1	2	3	4	5	6	7	8	9	10	11	12	13	14	15	
AUSLAENDER																	
474 ELEKTROMONTEURE NICHTAKTIVE ERWERBSPERSONEN AUF SUCHE N. ERW.-T ERWERBSTAETIGE TEILZEITERWERBSTAE	1 — 1 1 1	1 — 1 1 1	— — — — —	1 — 1 — —	— — — — —	— — — — —	— — — — —	— — — — —	— — — — —	— — — — —	— — — — —	— — — — —	— — — — —	— — — — —	— — — — —	— — — — —	
475 SONSTIGE ELEKTRIKER	1	1	—	1	—	—	—	—	—	—	—	—	—	—	—	—	
656 MASCHINISTEN	—	—	—	—	—	—	—	—	—	—	—	—	—	—	—	—	
320 GIPSER, STUKKATEURE NICHTAKTIVE ERWERBSPERSONEN AUF SUCHE N. ERW.-T ERWERBSTAETIGE TEILZEITERWERBSTAE	1 — 1 1 1	1 — 1 1 1	— — — — —	1 — 1 — —	— — — — —	— — — — —	— — — — —	— — — — —	— — — — —	— — — — —	— — — — —	— — — — —	— — — — —	— — — — —	— — — — —	— — — — —	
520 GIPSER, STUKKATEURE	1	1	—	1	—	—	—	—	—	—	—	—	—	—	—	—	
665 SONSTIGE TECHNISCHE FACHKRAE UND BERATER NICHTAKTIVE ERWERBSPERSONEN AUF SUCHE N. ERW.-T	1 — 1 1	1 — 1 1	— — — —	1 — 1 —	— — — —	— — — —	— — — —	— — — —	— — — —	— — — —	— — — —	— — — —	— — — —	— — — —	— — — —	— — — —	
ERWERBSTAETIGE TEILZEITERWERBSTAE	1	1	—	1	—	—	—	—	—	—	—	—	—	—	—	—	
665 SONSTIGE TECHNISCHE FACH UND BERATER	1	1	—	1	—	—	—	—	—	—	—	—	—	—	—	—	
682 SONST. BUEROPERSONAL (ANGELE NICHTAKTIVE ERWERBSPERSONEN AUF SUCHE N. ERW.-T ERWERBSTAETIGE TEILZEITERWERBSTAE	— — — — —	— — — — —	— — — — —	— — — — —	— — — — —	— — — — —	— — — — —	— — — — —	— — — — —	— — — — —	— — — — —	— — — — —	— — — — —	— — — — —	— — — — —	— — — — —	— — — — —
670 UNTERNEHMER, DIREKTOREN SCHAEFTESPUEHRER (PRIVAT)	—	—	—	—	—	—	—	—	—	—	—	—	—	—	—	—	
689 PROGRAMMIERER NICHTAKTIVE ERWERBSPERSONEN AUF SUCHE N. ERW.-T ERWERBSTAETIGE TEILZEITERWERBSTAE	— — — — —	— — — — —	— — — — —	— — — — —	— — — — —	— — — — —	— — — — —	— — — — —	— — — — —	— — — — —	— — — — —	— — — — —	— — — — —	— — — — —	— — — — —	— — — — —	— — — — —
089 DRUCKTECHNIK HTL	—	—	—	—	—	—	—	—	—	—	—	—	—	—	—	—	
841 POLIZISTEN, POL.-ASSISTENTIN NICHTAKTIVE ERWERBSPERSONEN AUF SUCHE N. ERW.-T ERWERBSTAETIGE TEILZEITERWERBSTAE	— — — — —	— — — — —	— — — — —	— — — — —	— — — — —	— — — — —	— — — — —	— — — — —	— — — — —	— — — — —	— — — — —	— — — — —	— — — — —	— — — — —	— — — — —	— — — — —	— — — — —
841 POLIZISTEN, POL.-ASSISTE	—	—	—	—	—	—	—	—	—	—	—	—	—	—	—	—	
890 REDAKTOREN, JOURNALISTEN NICHTAKTIVE ERWERBSPERSONEN AUF SUCHE N. ERW.-T ERWERBSTAETIGE TEILZEITERWERBSTAE	1 — 1 1	1 — 1 1	— — — —	— — — —	— — — —	1 — 1 —	— — — —	— — — —	— — — —	— — — —	— — — —	— — — —	— — — —	— — — —	— — — —	— — — —	
890 REDAKTOREN, JOURNALISTEN	1	1	—	—	—	1	—	—	—	—	—	—	—	—	—	—	
471 FERNMELDE- UND ELEKTRONIK APPARATEMONTEUR (FEAM)	3	3	—	2	1	—	—	—	—	—	—	—	—	—	—	—	
087 ELEKTROTECHNIK, ELEKTRONIK H NICHTAKTIVE ERWERBSPERSONEN AUF SUCHE N. ERW.-T ERWERBSTAETIGE TEILZEITERWERBSTAE	3 — 3 3	3 — 3 3	— — — —	2 — 2 —	1 — 1 —	— — — —	— — — —	— — — —	— — — —	— — — —	— — — —	— — — —	— — — —	— — — —	— — — —	— — — —	
617 ELEKTRO- UND ELEKTRONIKI	2	2	—	2	—	—	—	—	—	—	—	—	—	—	—	—	
621 UEBRIGE INO. HTL (Z. B. REA VERFAHRENS- U. DRUCKEREI)	1	1	—	—	1	—	—	—	—	—	—	—	—	—	—	—	
135 SONSTIGE HANDELSCHULE, VER- KEHRSSCHULE NICHTAKTIVE ERWERBSPERSONEN AUF SUCHE N. ERW.-T ERWERBSTAETIGE TEILZEITERWERBSTAE	— — — — —	— — — — —	— — — — —	— — — — —	— — — — —	— — — — —	— — — — —	— — — — —	— — — — —	— — — — —	— — — — —	— — — — —	— — — — —	— — — — —	— — — — —	— — — — —	— — — — —
083 MIKROTECHNIK, UHRENTECHN	—	—	—	—	—	—	—	—	—	—	—	—	—	—	—	—	
473 AUTOELEKTRIKER	3	3	1	1	—	1	—	—	—	—	—	—	—	—	—	—	
135 SONSTIGE HANDELSCHULE, VER- KEHRSSCHULE NICHTAKTIVE ERWERBSPERSONEN AUF SUCHE N. ERW.-T ERWERBSTAETIGE TEILZEITERWERBSTAE	1 — 1 1	1 — 1 1	— — — —	1 — 1 —	— — — —	— — — —	— — — —	— — — —	— — — —	— — — —	— — — —	— — — —	— — — —	— — — —	— — — —	— — — —	
479 SONSTIGE MONTEURE	1	1	—	1	—	—	—	—	—	—	—	—	—	—	—	—	
083 MIKROTECHNIK, UHRENTECHN	—	—	—	—	—	—	—	—	—	—	—	—	—	—	—	—	
434 SCHWEISSER NICHTAKTIVE ERWERBSPERSONEN AUF SUCHE N. ERW.-T ERWERBSTAETIGE TEILZEITERWERBSTAE	1 — 1 1	1 — 1 1	1 — 1 —	— — — —	— — — —	— — — —	— — — —	— — — —	— — — —	— — — —	— — — —	— — — —	— — — —	— — — —	— — — —	— — — —	
434 SCHWEISSER	1	1	1	—	—	—	—	—	—	—	—	—	—	—	—	—	
464 ELEKTROMECHANIKER NICHTAKTIVE ERWERBSPERSONEN AUF SUCHE N. ERW.-T ERWERBSTAETIGE TEILZEITERWERBSTAE	1 — 1 1	1 — 1 1	— — — —	— — — —	— — — —	— — — —	1 — 1 —	— — — —	— — — —	— — — —	— — — —	— — — —	— — — —	— — — —	— — — —	— — — —	

Personen mit ursprünglich und später erlerntem Beruf nach ihrer gegenwärtigen Tätigkeit sowie nach Alter, Geschlecht und Heimat

3.27 Ursprünglich erlernter Beruf Später erlernter Beruf Gegenwärtige Tätigkeit	Im gesamten	Männer							Frauen							
		Total	24	25-39	40-49	50-59	60-64	65+	Total	24	25-39	40-49	50-59	60-64	65+	
		1	2	3	4	5	6	7	8	9	10	11	12	13	14	15
AUSLAENDER																
665 SONSTIGE TECHNISCHE FACH UND BERATER	1	1	-	-	-	1	-	-	-	-	-	-	-	-	-	-
474 ELEKTROMONTEURE	21	21	2	17	1	-	-	1	-	-	-	-	-	-	-	-
094 ANDERE TECHNIK UND O.N.A. HT NICHTAKTIVE	1	1	-	-	-	1	-	-	-	-	-	-	-	-	-	-
ERWERBSPERSONEN	1	1	-	-	-	1	-	-	-	-	-	-	-	-	-	-
AUF SUCHE N. ERW.-T	-	-	-	-	-	-	-	-	-	-	-	-	-	-	-	-
ERWERBSTAETIGE	1	1	-	-	1	-	-	-	-	-	-	-	-	-	-	-
TEILZEITERWERBSTAE	-	-	-	-	-	-	-	-	-	-	-	-	-	-	-	-
722 WERBEFACHLEUTE	1	1	-	-	1	-	-	-	-	-	-	-	-	-	-	-
106 ELEKTROTECHNIK, ELEKTRONIK, FORMATIIONSTECHNIK, MESS- UND REGELTECHNIKS NICHTAKTIVE	-	-	-	-	-	-	-	-	-	-	-	-	-	-	-	-
ERWERBSPERSONEN	-	-	-	-	-	-	-	-	-	-	-	-	-	-	-	-
AUF SUCHE N. ERW.-T	-	-	-	-	-	-	-	-	-	-	-	-	-	-	-	-
ERWERBSTAETIGE	-	-	-	-	-	-	-	-	-	-	-	-	-	-	-	-
TEILZEITERWERBSTAE	-	-	-	-	-	-	-	-	-	-	-	-	-	-	-	-
632 ELEKTROTECHNIKER	-	-	-	-	-	-	-	-	-	-	-	-	-	-	-	-
639 UEBRIGE TECHNIKER	-	-	-	-	-	-	-	-	-	-	-	-	-	-	-	-
111 ANDERE TECHNIK ODER O.N.A. T NICHTAKTIVE	1	1	-	1	-	-	-	-	-	-	-	-	-	-	-	-
ERWERBSPERSONEN	1	1	-	1	-	-	-	-	-	-	-	-	-	-	-	-
AUF SUCHE N. ERW.-T	-	-	-	-	-	-	-	-	-	-	-	-	-	-	-	-
ERWERBSTAETIGE	1	1	-	1	-	-	-	-	-	-	-	-	-	-	-	-
TEILZEITERWERBSTAE	-	-	-	-	-	-	-	-	-	-	-	-	-	-	-	-
639 UEBRIGE TECHNIKER	1	1	-	1	-	-	-	-	-	-	-	-	-	-	-	-
135 SONSTIGE HANDELSCHULE, VER- KEHRSSCHULE NICHTAKTIVE	1	1	-	1	-	-	-	-	-	-	-	-	-	-	-	-
ERWERBSPERSONEN	1	1	-	1	-	-	-	-	-	-	-	-	-	-	-	-
AUF SUCHE N. ERW.-T	-	-	-	-	-	-	-	-	-	-	-	-	-	-	-	-
ERWERBSTAETIGE	1	1	-	1	-	-	-	-	-	-	-	-	-	-	-	-
TEILZEITERWERBSTAE	-	-	-	-	-	-	-	-	-	-	-	-	-	-	-	-
665 SONSTIGE TECHNISCHE FACH UND BERATER	-	-	-	-	-	-	-	-	-	-	-	-	-	-	-	-
701 VERKAUFS-AUFSICHTSKRAEFT	-	-	-	-	-	-	-	-	-	-	-	-	-	-	-	-
703 VERKAEUFER	1	1	-	1	-	-	-	-	-	-	-	-	-	-	-	-
150 LANDWIRTE, VIEHZUECHTER NICHTAKTIVE	-	-	-	-	-	-	-	-	-	-	-	-	-	-	-	-
ERWERBSPERSONEN	-	-	-	-	-	-	-	-	-	-	-	-	-	-	-	-
AUF SUCHE N. ERW.-T	-	-	-	-	-	-	-	-	-	-	-	-	-	-	-	-
ERWERBSTAETIGE	-	-	-	-	-	-	-	-	-	-	-	-	-	-	-	-
TEILZEITERWERBSTAE	-	-	-	-	-	-	-	-	-	-	-	-	-	-	-	-
150 LANDWIRTE, VIEHZUECHTER	-	-	-	-	-	-	-	-	-	-	-	-	-	-	-	-
405 UEBRIGE BERUFE DER STEIN- ERDEN- UND GLASVERARBEITUNG NICHTAKTIVE	1	1	-	1	-	-	-	-	-	-	-	-	-	-	-	-
ERWERBSPERSONEN	1	1	-	1	-	-	-	-	-	-	-	-	-	-	-	-
AUF SUCHE N. ERW.-T	-	-	-	-	-	-	-	-	-	-	-	-	-	-	-	-
ERWERBSTAETIGE	1	1	-	1	-	-	-	-	-	-	-	-	-	-	-	-
TEILZEITERWERBSTAE	-	-	-	-	-	-	-	-	-	-	-	-	-	-	-	-
405 UEBRIGE BERUFE DER STEIN ERDEN- UND GLASVERARBEIT	1	1	-	1	-	-	-	-	-	-	-	-	-	-	-	-
463 AUTOMECHANIKER NICHTAKTIVE	-	-	-	-	-	-	-	-	-	-	-	-	-	-	-	-
ERWERBSPERSONEN	-	-	-	-	-	-	-	-	-	-	-	-	-	-	-	-
AUF SUCHE N. ERW.-T	-	-	-	-	-	-	-	-	-	-	-	-	-	-	-	-
ERWERBSTAETIGE	-	-	-	-	-	-	-	-	-	-	-	-	-	-	-	-
TEILZEITERWERBSTAE	-	-	-	-	-	-	-	-	-	-	-	-	-	-	-	-
463 AUTOMECHANIKER	-	-	-	-	-	-	-	-	-	-	-	-	-	-	-	-
465 ELEKTRONIKMECHANIKER NICHTAKTIVE	3	3	1	2	-	-	-	-	-	-	-	-	-	-	-	-
ERWERBSPERSONEN	3	3	1	2	-	-	-	-	-	-	-	-	-	-	-	-
AUF SUCHE N. ERW.-T	1	1	-	1	-	-	-	-	-	-	-	-	-	-	-	-
ERWERBSTAETIGE	2	2	-	2	-	-	-	-	-	-	-	-	-	-	-	-
TEILZEITERWERBSTAE	-	-	-	-	-	-	-	-	-	-	-	-	-	-	-	-
465 ELEKTRONIKMECHANIKER	1	1	-	1	-	-	-	-	-	-	-	-	-	-	-	-
665 SONSTIGE TECHNISCHE FACH UND BERATER	1	1	-	1	-	-	-	-	-	-	-	-	-	-	-	-
937 HILFSARBEITER, TAGLOEHNE NAEHERE TAETIGKEITSANGAB	1	1	1	-	-	-	-	-	-	-	-	-	-	-	-	-
470 FERNSEH- UND RADIOELEKTRONIK -ELEKTRIKER NICHTAKTIVE	2	2	-	1	-	-	-	1	-	-	-	-	-	-	-	-
ERWERBSPERSONEN	2	2	-	1	-	-	-	1	-	-	-	-	-	-	-	-
AUF SUCHE N. ERW.-T	-	-	-	-	-	-	-	-	-	-	-	-	-	-	-	-
ERWERBSTAETIGE	2	2	-	1	-	-	-	1	-	-	-	-	-	-	-	-
TEILZEITERWERBSTAE	-	-	-	-	-	-	-	-	-	-	-	-	-	-	-	-
084 AUTOMOBILTECHNIK HTL	1	1	-	1	-	-	-	-	-	-	-	-	-	-	-	-
714 UEBR. KAUFLEUTE UND GESC FUEHRER IN GROSS- U. DETA	1	1	-	-	-	-	-	1	-	-	-	-	-	-	-	-
471 FERNMELDE- UND ELEKTRONIK- APPARATEMONTEUR (FEAM) NICHTAKTIVE	1	1	1	-	-	-	-	-	-	-	-	-	-	-	-	-
ERWERBSPERSONEN	1	1	1	-	-	-	-	-	-	-	-	-	-	-	-	-
AUF SUCHE N. ERW.-T	-	-	-	-	-	-	-	-	-	-	-	-	-	-	-	-
ERWERBSTAETIGE	1	1	1	-	-	-	-	-	-	-	-	-	-	-	-	-
TEILZEITERWERBSTAE	-	-	-	-	-	-	-	-	-	-	-	-	-	-	-	-
471 FERNMELDE- UND ELEKTRONI APPARATEMONTEUR (FEAM)	1	1	1	-	-	-	-	-	-	-	-	-	-	-	-	-
474 ELEKTROMONTEURE	-	-	-	-	-	-	-	-	-	-	-	-	-	-	-	-

Personen mit ursprünglich und später erlerntem Beruf nach ihrer gegenwärtigen Tätigkeit sowie nach Alter, Geschlecht und Heimat

3.27 Ursprünglich erlernter Beruf Später erlernter Beruf Gegenwärtige Tätigkeit	Im gesamten	Männer							Frauen							
		Total	—24	25—39	40—49	50—59	60—64	65+	Total	—24	25—39	40—49	50—59	60—64	65+	
		1	2	3	4	5	6	7	8	9	10	11	12	13	14	15
AUSLAENDER																
479 SONSTIGE MONTEURE NICHTAKTIVE	3	3	-	3	-	-	-	-	-	-	-	-	-	-	-	-
ERWERBSPERSONEN AUF SUCHE N. ERW.-T	3	3	-	3	-	-	-	-	-	-	-	-	-	-	-	-
ERWERBSTAETIGE	0	0	-	0	-	-	-	-	-	-	-	-	-	-	-	-
TEILZEITERWERBSTAE	0	0	-	0	-	-	-	-	-	-	-	-	-	-	-	-
474 ELEKTROMONTEURE	1	1	-	1	-	-	-	-	-	-	-	-	-	-	-	-
479 SONSTIGE MONTEURE	2	2	-	2	-	-	-	-	-	-	-	-	-	-	-	-
480 UEBRIGE METALLHERSTELLER UND -BEARBEITER, MASCHINENBAUER UND ELEKTROWERKER NICHTAKTIVE	-	-	-	-	-	-	-	-	-	-	-	-	-	-	-	-
ERWERBSPERSONEN AUF SUCHE N. ERW.-T	-	-	-	-	-	-	-	-	-	-	-	-	-	-	-	-
ERWERBSTAETIGE	-	-	-	-	-	-	-	-	-	-	-	-	-	-	-	-
TEILZEITERWERBSTAE	-	-	-	-	-	-	-	-	-	-	-	-	-	-	-	-
652 WERKMEISTER, VORARBEITER	-	-	-	-	-	-	-	-	-	-	-	-	-	-	-	-
510 MAURER NICHTAKTIVE	-	-	-	-	-	-	-	-	-	-	-	-	-	-	-	-
ERWERBSPERSONEN AUF SUCHE N. ERW.-T	-	-	-	-	-	-	-	-	-	-	-	-	-	-	-	-
ERWERBSTAETIGE	-	-	-	-	-	-	-	-	-	-	-	-	-	-	-	-
TEILZEITERWERBSTAE	-	-	-	-	-	-	-	-	-	-	-	-	-	-	-	-
670 UNTERNEHMER, DIREKTOREN SCHAEFTSFUEHRER (PRIVAT)	-	-	-	-	-	-	-	-	-	-	-	-	-	-	-	-
530 MALER, MALER-TAPEZIERER NICHTAKTIVE	1	1	-	1	-	-	-	-	-	-	-	-	-	-	-	-
ERWERBSPERSONEN AUF SUCHE N. ERW.-T	1	1	-	1	-	-	-	-	-	-	-	-	-	-	-	-
ERWERBSTAETIGE	1	1	-	1	-	-	-	-	-	-	-	-	-	-	-	-
TEILZEITERWERBSTAE	0	0	-	0	-	-	-	-	-	-	-	-	-	-	-	-
530 MALER, MALER-TAPEZIERER	1	1	-	1	-	-	-	-	-	-	-	-	-	-	-	-
650 SONSTIGE TECHNISCHE ZEICHNER NICHTAKTIVE	-	-	-	-	-	-	-	-	-	-	-	-	-	-	-	-
ERWERBSPERSONEN AUF SUCHE N. ERW.-T	-	-	-	-	-	-	-	-	-	-	-	-	-	-	-	-
ERWERBSTAETIGE	-	-	-	-	-	-	-	-	-	-	-	-	-	-	-	-
TEILZEITERWERBSTAE	-	-	-	-	-	-	-	-	-	-	-	-	-	-	-	-
650 SONSTIGE TECHNISCHE ZEIC	-	-	-	-	-	-	-	-	-	-	-	-	-	-	-	-
655 KONSTRUKTEURE (OHNE ING., TEC NICHTAKTIVE	-	-	-	-	-	-	-	-	-	-	-	-	-	-	-	-
ERWERBSPERSONEN AUF SUCHE N. ERW.-T	-	-	-	-	-	-	-	-	-	-	-	-	-	-	-	-
ERWERBSTAETIGE	-	-	-	-	-	-	-	-	-	-	-	-	-	-	-	-
TEILZEITERWERBSTAE	-	-	-	-	-	-	-	-	-	-	-	-	-	-	-	-
655 KONSTRUKTEURE (OHNE ING.	-	-	-	-	-	-	-	-	-	-	-	-	-	-	-	-
656 MASCHINISTEN NICHTAKTIVE	1	1	-	1	-	-	-	-	-	-	-	-	-	-	-	-
ERWERBSPERSONEN AUF SUCHE N. ERW.-T	1	1	-	1	-	-	-	-	-	-	-	-	-	-	-	-
ERWERBSTAETIGE	1	1	-	1	-	-	-	-	-	-	-	-	-	-	-	-
TEILZEITERWERBSTAE	0	0	-	0	-	-	-	-	-	-	-	-	-	-	-	-
656 MASCHINISTEN	-	-	-	-	-	-	-	-	-	-	-	-	-	-	-	-
733 LASTWAGENFUEHRER, CHAUFF	1	1	-	1	-	-	-	-	-	-	-	-	-	-	-	-
657 MASCHINEN- UND ANLAGEWARTER NICHTAKTIVE	-	-	-	-	-	-	-	-	-	-	-	-	-	-	-	-
ERWERBSPERSONEN AUF SUCHE N. ERW.-T	-	-	-	-	-	-	-	-	-	-	-	-	-	-	-	-
ERWERBSTAETIGE	-	-	-	-	-	-	-	-	-	-	-	-	-	-	-	-
TEILZEITERWERBSTAE	-	-	-	-	-	-	-	-	-	-	-	-	-	-	-	-
657 MASCHINEN- UND ANLAGEWAE	-	-	-	-	-	-	-	-	-	-	-	-	-	-	-	-
665 SONSTIGE TECHNISCHE FACHKRAE UND BERATER NICHTAKTIVE	2	2	-	2	-	-	-	-	-	-	-	-	-	-	-	-
ERWERBSPERSONEN AUF SUCHE N. ERW.-T	2	2	-	2	-	-	-	-	-	-	-	-	-	-	-	-
ERWERBSTAETIGE	2	2	-	2	-	-	-	-	-	-	-	-	-	-	-	-
TEILZEITERWERBSTAE	0	0	-	0	-	-	-	-	-	-	-	-	-	-	-	-
655 KONSTRUKTEURE (OHNE ING.	1	1	-	1	-	-	-	-	-	-	-	-	-	-	-	-
665 SONSTIGE TECHNISCHE FACH UND BERATER	1	1	-	1	-	-	-	-	-	-	-	-	-	-	-	-
680 KAUFMAENNISCHE ANGESTELLTE NICHTAKTIVE	-	-	-	-	-	-	-	-	-	-	-	-	-	-	-	-
ERWERBSPERSONEN AUF SUCHE N. ERW.-T	-	-	-	-	-	-	-	-	-	-	-	-	-	-	-	-
ERWERBSTAETIGE	-	-	-	-	-	-	-	-	-	-	-	-	-	-	-	-
TEILZEITERWERBSTAE	-	-	-	-	-	-	-	-	-	-	-	-	-	-	-	-
670 UNTERNEHMER, DIREKTOREN SCHAEFTSFUEHRER (PRIVAT)	-	-	-	-	-	-	-	-	-	-	-	-	-	-	-	-
681 BUEROANGESTELLTE NICHTAKTIVE	1	1	-	1	-	-	-	-	-	-	-	-	-	-	-	-
ERWERBSPERSONEN AUF SUCHE N. ERW.-T	1	1	-	1	-	-	-	-	-	-	-	-	-	-	-	-
ERWERBSTAETIGE	1	1	-	1	-	-	-	-	-	-	-	-	-	-	-	-
TEILZEITERWERBSTAE	0	0	-	0	-	-	-	-	-	-	-	-	-	-	-	-
680 KAUFMAENNISCHE ANGESTELL	1	1	-	1	-	-	-	-	-	-	-	-	-	-	-	-
682 SONST. BUEROPERSONAL (ANGELE NICHTAKTIVE	-	-	-	-	-	-	-	-	-	-	-	-	-	-	-	-
ERWERBSPERSONEN AUF SUCHE N. ERW.-T	-	-	-	-	-	-	-	-	-	-	-	-	-	-	-	-
ERWERBSTAETIGE	-	-	-	-	-	-	-	-	-	-	-	-	-	-	-	-
TEILZEITERWERBSTAE	-	-	-	-	-	-	-	-	-	-	-	-	-	-	-	-
082 MASCHINENBAU HTL	-	-	-	-	-	-	-	-	-	-	-	-	-	-	-	-
689 PROGRAMMIERER NICHTAKTIVE	1	1	-	1	-	-	-	-	-	-	-	-	-	-	-	-
ERWERBSPERSONEN AUF SUCHE N. ERW.-T	1	1	-	1	-	-	-	-	-	-	-	-	-	-	-	-
ERWERBSTAETIGE	0	0	-	0	-	-	-	-	-	-	-	-	-	-	-	-

Personen mit ursprünglich und später erlerntem Beruf nach ihrer gegenwärtigen Tätigkeit sowie nach Alter, Geschlecht und Heimat

3.27 Ursprünglich erlernter Beruf Später erlernter Beruf Gegenwärtige Tätigkeit	Im gesamten	Männer							Frauen						
		Total	—24	25—39	40—49	50—59	60—64	65+	Total	—24	25—39	40—49	50—59	60—64	65+
	1	2	3	4	5	6	7	8	9	10	11	12	13	14	15
AUSLAENDER															
ERWERBSTAETIGE	1	1	-	1	-	-	-	-	-	-	-	-	-	-	-
TEILZEITERWERBSTAE															
089 DRUCKTECHNIK HTL	1	1	-	1	-	-	-	-	-	-	-	-	-	-	-
701 VERKAUFS-AUFSICHTSKRAEFTE	1	1	-	1	-	-	-	-	-	-	-	-	-	-	-
NICHTAKTIVE															
ERWERBSPERSONEN	1	1	-	1	-	-	-	-	-	-	-	-	-	-	-
AUF SUCHE N. ERW.-T	1	1	-	1	-	-	-	-	-	-	-	-	-	-	-
ERWERBSTAETIGE	1	1	-	1	-	-	-	-	-	-	-	-	-	-	-
TEILZEITERWERBSTAE															
701 VERKAUFS-AUFSICHTSKRAEFT	1	1	-	1	-	-	-	-	-	-	-	-	-	-	-
720 VERSICHERUNGSINSPEKTOREN UND -AGENTEN	-	-	-	-	-	-	-	-	-	-	-	-	-	-	-
NICHTAKTIVE															
ERWERBSPERSONEN	-	-	-	-	-	-	-	-	-	-	-	-	-	-	-
AUF SUCHE N. ERW.-T	-	-	-	-	-	-	-	-	-	-	-	-	-	-	-
ERWERBSTAETIGE	-	-	-	-	-	-	-	-	-	-	-	-	-	-	-
TEILZEITERWERBSTAE	-	-	-	-	-	-	-	-	-	-	-	-	-	-	-
720 VERSICHERUNGSINSPEKTOREN UND -AGENTEN	-	-	-	-	-	-	-	-	-	-	-	-	-	-	-
733 LASTWAAGENFUEHRER, CHAUFFEUR	1	1	-	1	-	-	-	-	-	-	-	-	-	-	-
NICHTAKTIVE	-	-	-	-	-	-	-	-	-	-	-	-	-	-	-
ERWERBSPERSONEN	-	-	-	-	-	-	-	-	-	-	-	-	-	-	-
AUF SUCHE N. ERW.-T	-	-	-	-	-	-	-	-	-	-	-	-	-	-	-
ERWERBSTAETIGE	-	-	-	-	-	-	-	-	-	-	-	-	-	-	-
TEILZEITERWERBSTAE	-	-	-	-	-	-	-	-	-	-	-	-	-	-	-
733 LASTWAAGENFUEHRER, CHAUFF	1	1	-	1	-	-	-	-	-	-	-	-	-	-	-
765 TELEPHONISTEN	-	-	-	-	-	-	-	-	-	-	-	-	-	-	-
NICHTAKTIVE	-	-	-	-	-	-	-	-	-	-	-	-	-	-	-
ERWERBSPERSONEN	-	-	-	-	-	-	-	-	-	-	-	-	-	-	-
AUF SUCHE N. ERW.-T	-	-	-	-	-	-	-	-	-	-	-	-	-	-	-
ERWERBSTAETIGE	-	-	-	-	-	-	-	-	-	-	-	-	-	-	-
TEILZEITERWERBSTAE	-	-	-	-	-	-	-	-	-	-	-	-	-	-	-
765 TELEPHONISTEN	-	-	-	-	-	-	-	-	-	-	-	-	-	-	-
802 HAUSWARTE, PORTIERS (OHNE HOTELPORTIERS)	-	-	-	-	-	-	-	-	-	-	-	-	-	-	-
NICHTAKTIVE	-	-	-	-	-	-	-	-	-	-	-	-	-	-	-
ERWERBSPERSONEN	-	-	-	-	-	-	-	-	-	-	-	-	-	-	-
AUF SUCHE N. ERW.-T	-	-	-	-	-	-	-	-	-	-	-	-	-	-	-
ERWERBSTAETIGE	-	-	-	-	-	-	-	-	-	-	-	-	-	-	-
TEILZEITERWERBSTAE	-	-	-	-	-	-	-	-	-	-	-	-	-	-	-
802 HAUSWARTE, PORTIERS (OHNE HOTELPORTIERS)	-	-	-	-	-	-	-	-	-	-	-	-	-	-	-
841 POLIZISTEN, POL.-ASSISTENTIN	-	-	-	-	-	-	-	-	-	-	-	-	-	-	-
NICHTAKTIVE	-	-	-	-	-	-	-	-	-	-	-	-	-	-	-
ERWERBSPERSONEN	-	-	-	-	-	-	-	-	-	-	-	-	-	-	-
AUF SUCHE N. ERW.-T	-	-	-	-	-	-	-	-	-	-	-	-	-	-	-
ERWERBSTAETIGE	-	-	-	-	-	-	-	-	-	-	-	-	-	-	-
TEILZEITERWERBSTAE	-	-	-	-	-	-	-	-	-	-	-	-	-	-	-
841 POLIZISTEN, POL.-ASSISTE	-	-	-	-	-	-	-	-	-	-	-	-	-	-	-
76 HEIZUNGSMONTEURE	2	2	-	2	-	-	-	-	-	-	-	-	-	-	-
094 ANDERE TECHNIK UND O.N.A. HT	-	-	-	-	-	-	-	-	-	-	-	-	-	-	-
NICHTAKTIVE	-	-	-	-	-	-	-	-	-	-	-	-	-	-	-
ERWERBSPERSONEN	-	-	-	-	-	-	-	-	-	-	-	-	-	-	-
AUF SUCHE N. ERW.-T	-	-	-	-	-	-	-	-	-	-	-	-	-	-	-
ERWERBSTAETIGE	-	-	-	-	-	-	-	-	-	-	-	-	-	-	-
TEILZEITERWERBSTAE	-	-	-	-	-	-	-	-	-	-	-	-	-	-	-
615 HEIZUNGS-, LUEFTUNGS- UND KLIMAINGENIEURE HTL	-	-	-	-	-	-	-	-	-	-	-	-	-	-	-
105 SANITAERTECHNIK TS	-	-	-	-	-	-	-	-	-	-	-	-	-	-	-
NICHTAKTIVE	-	-	-	-	-	-	-	-	-	-	-	-	-	-	-
ERWERBSPERSONEN	-	-	-	-	-	-	-	-	-	-	-	-	-	-	-
AUF SUCHE N. ERW.-T	-	-	-	-	-	-	-	-	-	-	-	-	-	-	-
ERWERBSTAETIGE	-	-	-	-	-	-	-	-	-	-	-	-	-	-	-
TEILZEITERWERBSTAE	-	-	-	-	-	-	-	-	-	-	-	-	-	-	-
639 UEBRIGE TECHNIKER	-	-	-	-	-	-	-	-	-	-	-	-	-	-	-
111 ANDERE TECHNIK ODER O.N.A. T	-	-	-	-	-	-	-	-	-	-	-	-	-	-	-
NICHTAKTIVE	-	-	-	-	-	-	-	-	-	-	-	-	-	-	-
ERWERBSPERSONEN	-	-	-	-	-	-	-	-	-	-	-	-	-	-	-
AUF SUCHE N. ERW.-T	-	-	-	-	-	-	-	-	-	-	-	-	-	-	-
ERWERBSTAETIGE	-	-	-	-	-	-	-	-	-	-	-	-	-	-	-
TEILZEITERWERBSTAE	-	-	-	-	-	-	-	-	-	-	-	-	-	-	-
639 UEBRIGE TECHNIKER	-	-	-	-	-	-	-	-	-	-	-	-	-	-	-
135 SONSTIGE HANDELSCHULE, VER- KEHRSSCHULE	-	-	-	-	-	-	-	-	-	-	-	-	-	-	-
NICHTAKTIVE	-	-	-	-	-	-	-	-	-	-	-	-	-	-	-
ERWERBSPERSONEN	-	-	-	-	-	-	-	-	-	-	-	-	-	-	-
AUF SUCHE N. ERW.-T	-	-	-	-	-	-	-	-	-	-	-	-	-	-	-
ERWERBSTAETIGE	-	-	-	-	-	-	-	-	-	-	-	-	-	-	-
TEILZEITERWERBSTAE	-	-	-	-	-	-	-	-	-	-	-	-	-	-	-
397 SONSTIGE KERAMIKARBEITER	-	-	-	-	-	-	-	-	-	-	-	-	-	-	-
194 JAGDBERUFE	-	-	-	-	-	-	-	-	-	-	-	-	-	-	-
NICHTAKTIVE	-	-	-	-	-	-	-	-	-	-	-	-	-	-	-
ERWERBSPERSONEN	-	-	-	-	-	-	-	-	-	-	-	-	-	-	-
AUF SUCHE N. ERW.-T	-	-	-	-	-	-	-	-	-	-	-	-	-	-	-
ERWERBSTAETIGE	-	-	-	-	-	-	-	-	-	-	-	-	-	-	-
TEILZEITERWERBSTAE	-	-	-	-	-	-	-	-	-	-	-	-	-	-	-
194 JAGDBERUFE	-	-	-	-	-	-	-	-	-	-	-	-	-	-	-
448 ROHRSCHLOSSER	-	-	-	-	-	-	-	-	-	-	-	-	-	-	-
NICHTAKTIVE	-	-	-	-	-	-	-	-	-	-	-	-	-	-	-
ERWERBSPERSONEN	-	-	-	-	-	-	-	-	-	-	-	-	-	-	-
AUF SUCHE N. ERW.-T	-	-	-	-	-	-	-	-	-	-	-	-	-	-	-
ERWERBSTAETIGE	-	-	-	-	-	-	-	-	-	-	-	-	-	-	-
TEILZEITERWERBSTAE	-	-	-	-	-	-	-	-	-	-	-	-	-	-	-
476 HEIZUNGSMONTEURE	-	-	-	-	-	-	-	-	-	-	-	-	-	-	-

Personen mit ursprünglich und später erlerntem Beruf nach ihrer gegenwärtigen Tätigkeit sowie nach Alter, Geschlecht und Heimat

3.27 Ursprünglich erlernter Beruf Später erlernter Beruf Gegenwärtige Tätigkeit	Im genzen	Männer							Frauen							
		Total	-24	25-30	40-49	50-59	60-64	65+	Total	-24	25-30	40-49	50-59	60-64	65+	
		1	2	3	4	5	6	7	8	9	10	11	12	13	14	15
AUSLAENDER																
471 FERNMELDE- UND ELEKTRONIK- APPARATEMONTEURS (FEAM) NICHTAKTIVE	-	-	-	-	-	-	-	-	-	-	-	-	-	-	-	-
ERWERBSPERSONEN	-	-	-	-	-	-	-	-	-	-	-	-	-	-	-	-
AUF SUCHE N. ERW.-T	-	-	-	-	-	-	-	-	-	-	-	-	-	-	-	-
ERWERBSTAETIGE	-	-	-	-	-	-	-	-	-	-	-	-	-	-	-	-
TEILZEITERWERBSTAE	-	-	-	-	-	-	-	-	-	-	-	-	-	-	-	-
471 FERNMELDE- UND ELEKTRONIK- APPARATEMONTEURS (FEAM)	-	-	-	-	-	-	-	-	-	-	-	-	-	-	-	-
477 SANITAERINSTALLATEURE NICHTAKTIVE	-	-	-	-	-	-	-	-	-	-	-	-	-	-	-	-
ERWERBSPERSONEN	-	-	-	-	-	-	-	-	-	-	-	-	-	-	-	-
AUF SUCHE N. ERW.-T	-	-	-	-	-	-	-	-	-	-	-	-	-	-	-	-
ERWERBSTAETIGE	-	-	-	-	-	-	-	-	-	-	-	-	-	-	-	-
TEILZEITERWERBSTAE	-	-	-	-	-	-	-	-	-	-	-	-	-	-	-	-
476 HEIZUNGSMONTEURS	-	-	-	-	-	-	-	-	-	-	-	-	-	-	-	-
477 SANITAERINSTALLATEURE	-	-	-	-	-	-	-	-	-	-	-	-	-	-	-	-
670 UNTERNEHMER, DIREKTOREN SCHAEFTSFUEHRER (PRIVATM)	-	-	-	-	-	-	-	-	-	-	-	-	-	-	-	-
762 POSTBOTEN	-	-	-	-	-	-	-	-	-	-	-	-	-	-	-	-
802 HAUSWARTE, PORTIERS (OHNE HOTELPORTIERS)	-	-	-	-	-	-	-	-	-	-	-	-	-	-	-	-
479 SONSTIGE MONTEURE NICHTAKTIVE	-	-	-	-	-	-	-	-	-	-	-	-	-	-	-	-
ERWERBSPERSONEN	-	-	-	-	-	-	-	-	-	-	-	-	-	-	-	-
AUF SUCHE N. ERW.-T	-	-	-	-	-	-	-	-	-	-	-	-	-	-	-	-
ERWERBSTAETIGE	-	-	-	-	-	-	-	-	-	-	-	-	-	-	-	-
TEILZEITERWERBSTAE	-	-	-	-	-	-	-	-	-	-	-	-	-	-	-	-
479 SONSTIGE MONTEURE	-	-	-	-	-	-	-	-	-	-	-	-	-	-	-	-
520 GIPSER, STUKKATEURE NICHTAKTIVE	-	-	-	-	-	-	-	-	-	-	-	-	-	-	-	-
ERWERBSPERSONEN	-	-	-	-	-	-	-	-	-	-	-	-	-	-	-	-
AUF SUCHE N. ERW.-T	-	-	-	-	-	-	-	-	-	-	-	-	-	-	-	-
ERWERBSTAETIGE	-	-	-	-	-	-	-	-	-	-	-	-	-	-	-	-
TEILZEITERWERBSTAE	-	-	-	-	-	-	-	-	-	-	-	-	-	-	-	-
670 UNTERNEHMER, DIREKTOREN SCHAEFTSFUEHRER (PRIVATM)	-	-	-	-	-	-	-	-	-	-	-	-	-	-	-	-
646 HEIZUNGSZEICHNER NICHTAKTIVE	-	-	-	-	-	-	-	-	-	-	-	-	-	-	-	-
ERWERBSPERSONEN	-	-	-	-	-	-	-	-	-	-	-	-	-	-	-	-
AUF SUCHE N. ERW.-T	-	-	-	-	-	-	-	-	-	-	-	-	-	-	-	-
ERWERBSTAETIGE	-	-	-	-	-	-	-	-	-	-	-	-	-	-	-	-
TEILZEITERWERBSTAE	-	-	-	-	-	-	-	-	-	-	-	-	-	-	-	-
646 HEIZUNGSZEICHNER	-	-	-	-	-	-	-	-	-	-	-	-	-	-	-	-
657 MASCHINEN- UND ANLAGEWAERTER NICHTAKTIVE	-	-	-	-	-	-	-	-	-	-	-	-	-	-	-	-
ERWERBSPERSONEN	-	-	-	-	-	-	-	-	-	-	-	-	-	-	-	-
AUF SUCHE N. ERW.-T	-	-	-	-	-	-	-	-	-	-	-	-	-	-	-	-
ERWERBSTAETIGE	-	-	-	-	-	-	-	-	-	-	-	-	-	-	-	-
TEILZEITERWERBSTAE	-	-	-	-	-	-	-	-	-	-	-	-	-	-	-	-
657 MASCHINEN- UND ANLAGEWAERTER	-	-	-	-	-	-	-	-	-	-	-	-	-	-	-	-
807 UEBRIGE REINIGUNGSBERUFE	-	-	-	-	-	-	-	-	-	-	-	-	-	-	-	-
663 AUTOMATEN-EINRICHTER, MASCHINEN- EINSTELLER (OHNE TEXTILMASCHINEN) NICHTAKTIVE	1	1	-	1	-	-	-	-	-	-	-	-	-	-	-	-
ERWERBSPERSONEN	1	1	-	1	-	-	-	-	-	-	-	-	-	-	-	-
AUF SUCHE N. ERW.-T	1	1	-	1	-	-	-	-	-	-	-	-	-	-	-	-
ERWERBSTAETIGE	1	1	-	1	-	-	-	-	-	-	-	-	-	-	-	-
TEILZEITERWERBSTAE	1	1	-	1	-	-	-	-	-	-	-	-	-	-	-	-
663 AUTOMATEN-EINRICHTER, MASCHINEN- EINSTELLER (OHNE TEXTILMASCHINEN)	1	1	-	1	-	-	-	-	-	-	-	-	-	-	-	-
680 KAUFMAENNISCHE ANGESTELLTE NICHTAKTIVE	-	-	-	-	-	-	-	-	-	-	-	-	-	-	-	-
ERWERBSPERSONEN	-	-	-	-	-	-	-	-	-	-	-	-	-	-	-	-
AUF SUCHE N. ERW.-T	-	-	-	-	-	-	-	-	-	-	-	-	-	-	-	-
ERWERBSTAETIGE	-	-	-	-	-	-	-	-	-	-	-	-	-	-	-	-
TEILZEITERWERBSTAE	-	-	-	-	-	-	-	-	-	-	-	-	-	-	-	-
714 UEBR. KAUFLEUTE UND GESC. FUEHRER IN GROSS- U. DETAIL	-	-	-	-	-	-	-	-	-	-	-	-	-	-	-	-
682 SONST. BUERO-PERSONAL (ANGELEHNE) NICHTAKTIVE	1	1	-	1	-	-	-	-	-	-	-	-	-	-	-	-
ERWERBSPERSONEN	1	1	-	1	-	-	-	-	-	-	-	-	-	-	-	-
AUF SUCHE N. ERW.-T	1	1	-	1	-	-	-	-	-	-	-	-	-	-	-	-
ERWERBSTAETIGE	1	1	-	1	-	-	-	-	-	-	-	-	-	-	-	-
TEILZEITERWERBSTAE	1	1	-	1	-	-	-	-	-	-	-	-	-	-	-	-
082 MASCHINENBAU HTL	1	1	-	1	-	-	-	-	-	-	-	-	-	-	-	-
720 VERSICHERUNGSINSPEKTOREN UND -AGENTEN NICHTAKTIVE	-	-	-	-	-	-	-	-	-	-	-	-	-	-	-	-
ERWERBSPERSONEN	-	-	-	-	-	-	-	-	-	-	-	-	-	-	-	-
AUF SUCHE N. ERW.-T	-	-	-	-	-	-	-	-	-	-	-	-	-	-	-	-
ERWERBSTAETIGE	-	-	-	-	-	-	-	-	-	-	-	-	-	-	-	-
TEILZEITERWERBSTAE	-	-	-	-	-	-	-	-	-	-	-	-	-	-	-	-
720 VERSICHERUNGSINSPEKTOREN UND -AGENTEN	-	-	-	-	-	-	-	-	-	-	-	-	-	-	-	-
733 LASTWAGENFUEHRER, CHAUFFEURS NICHTAKTIVE	-	-	-	-	-	-	-	-	-	-	-	-	-	-	-	-
ERWERBSPERSONEN	-	-	-	-	-	-	-	-	-	-	-	-	-	-	-	-
AUF SUCHE N. ERW.-T	-	-	-	-	-	-	-	-	-	-	-	-	-	-	-	-
ERWERBSTAETIGE	-	-	-	-	-	-	-	-	-	-	-	-	-	-	-	-
TEILZEITERWERBSTAE	-	-	-	-	-	-	-	-	-	-	-	-	-	-	-	-
733 LASTWAGENFUEHRER, CHAUFFEURS	-	-	-	-	-	-	-	-	-	-	-	-	-	-	-	-
841 POLIZISTEN, POL.-ASSISTENTIN NICHTAKTIVE	-	-	-	-	-	-	-	-	-	-	-	-	-	-	-	-
ERWERBSPERSONEN	-	-	-	-	-	-	-	-	-	-	-	-	-	-	-	-
AUF SUCHE N. ERW.-T	-	-	-	-	-	-	-	-	-	-	-	-	-	-	-	-
ERWERBSTAETIGE	-	-	-	-	-	-	-	-	-	-	-	-	-	-	-	-
TEILZEITERWERBSTAE	-	-	-	-	-	-	-	-	-	-	-	-	-	-	-	-

Personen mit ursprünglich und später erlerntem Beruf nach ihrer gegenwärtigen Tätigkeit sowie nach Alter, Geschlecht und Heimat

3.27 Ursprünglich erlernter Beruf Später erlernter Beruf Gegenwärtige Tätigkeit	Im ganzen	Männer							Frauen							
		Total	-24	25-30	40-49	50-59	60-64	65+	Total	-24	25-30	40-49	50-59	60-64	65+	
		1	2	3	4	5	6	7	8	9	10	11	12	13	14	15
AUSLAENDER																
841 POLIZISTEN, POL.-ASSISTE	-	-	-	-	-	-	-	-	-	-	-	-	-	-	-	-
477 SANITAERINSTALLATEURE	9	9	-	6	1	1	-	1	-	-	-	-	-	-	-	-
383 KUNSTSTOFFBEARBEITER NICHTAKTIVE	-	-	-	-	-	-	-	-	-	-	-	-	-	-	-	-
ERWERBSPERSONEN AUF SUCHE N. ERW.-T	-	-	-	-	-	-	-	-	-	-	-	-	-	-	-	-
ERWERBSTAETIGE	-	-	-	-	-	-	-	-	-	-	-	-	-	-	-	-
TEILZEITERWERBSTAE	-	-	-	-	-	-	-	-	-	-	-	-	-	-	-	-
083 MIKROTECHNIK, UHRENTECHN	-	-	-	-	-	-	-	-	-	-	-	-	-	-	-	-
476 HEIZUNGSMONTEURE NICHTAKTIVE	1	1	-	-	1	-	-	-	-	-	-	-	-	-	-	-
ERWERBSPERSONEN AUF SUCHE N. ERW.-T	1	1	-	-	1	-	-	-	-	-	-	-	-	-	-	-
ERWERBSTAETIGE	1	1	-	-	1	-	-	-	-	-	-	-	-	-	-	-
TEILZEITERWERBSTAE	-	-	-	-	-	-	-	-	-	-	-	-	-	-	-	-
451 SONSTIGE SCHLOSSER	-	-	-	-	-	-	-	-	-	-	-	-	-	-	-	-
476 HEIZUNGSMONTEURE	-	-	-	-	-	-	-	-	-	-	-	-	-	-	-	-
652 WERKMEISTER, VORARBEITER	1	1	-	-	1	-	-	-	-	-	-	-	-	-	-	-
670 UNTERNEHMER, DIREKTOREN, SCHAEFTSFUEHRER (PRIVATW)	-	-	-	-	-	-	-	-	-	-	-	-	-	-	-	-
541 ZAHNTECHNIKER NICHTAKTIVE	1	1	-	-	-	1	-	-	-	-	-	-	-	-	-	-
ERWERBSPERSONEN AUF SUCHE N. ERW.-T	1	1	-	-	-	1	-	-	-	-	-	-	-	-	-	-
ERWERBSTAETIGE	1	1	-	-	-	1	-	-	-	-	-	-	-	-	-	-
TEILZEITERWERBSTAE	-	-	-	-	-	-	-	-	-	-	-	-	-	-	-	-
703 VERKAEUFER	1	1	-	-	-	1	-	-	-	-	-	-	-	-	-	-
647 SANITAERZEICHNER NICHTAKTIVE	1	1	-	1	-	-	-	-	-	-	-	-	-	-	-	-
ERWERBSPERSONEN AUF SUCHE N. ERW.-T	1	1	-	1	-	-	-	-	-	-	-	-	-	-	-	-
ERWERBSTAETIGE	1	1	-	1	-	-	-	-	-	-	-	-	-	-	-	-
TEILZEITERWERBSTAE	-	-	-	-	-	-	-	-	-	-	-	-	-	-	-	-
647 SANITAERZEICHNER	1	1	-	1	-	-	-	-	-	-	-	-	-	-	-	-
680 KAUFMAENNISCHE ANGESTELLTE NICHTAKTIVE	1	1	-	1	-	-	-	-	-	-	-	-	-	-	-	-
ERWERBSPERSONEN AUF SUCHE N. ERW.-T	1	1	-	1	-	-	-	-	-	-	-	-	-	-	-	-
ERWERBSTAETIGE	1	1	-	1	-	-	-	-	-	-	-	-	-	-	-	-
TEILZEITERWERBSTAE	-	-	-	-	-	-	-	-	-	-	-	-	-	-	-	-
720 VERSICHERUNGSINSPEKTOREN UND -AGENTEN	1	1	-	1	-	-	-	-	-	-	-	-	-	-	-	-
682 SONST. BUEROPERSONAL (ANGELE) NICHTAKTIVE	2	2	-	2	-	-	-	-	-	-	-	-	-	-	-	-
ERWERBSPERSONEN AUF SUCHE N. ERW.-T	2	2	-	2	-	-	-	-	-	-	-	-	-	-	-	-
ERWERBSTAETIGE	2	2	-	2	-	-	-	-	-	-	-	-	-	-	-	-
TEILZEITERWERBSTAE	-	-	-	-	-	-	-	-	-	-	-	-	-	-	-	-
082 MASCHINENBAU HTL	1	1	-	1	-	-	-	-	-	-	-	-	-	-	-	-
083 MIKROTECHNIK, UHRENTECHN	1	1	-	1	-	-	-	-	-	-	-	-	-	-	-	-
733 LASTWAGENFUEHRER, CHAUFFEURE NICHTAKTIVE	1	1	-	1	-	-	-	-	-	-	-	-	-	-	-	-
ERWERBSPERSONEN AUF SUCHE N. ERW.-T	1	1	-	1	-	-	-	-	-	-	-	-	-	-	-	-
ERWERBSTAETIGE	1	1	-	1	-	-	-	-	-	-	-	-	-	-	-	-
TEILZEITERWERBSTAE	-	-	-	-	-	-	-	-	-	-	-	-	-	-	-	-
150 LANDWIRTE, VIEHZUECHTER	-	-	-	-	-	-	-	-	-	-	-	-	-	-	-	-
733 LASTWAGENFUEHRER, CHAUFF	1	1	-	1	-	-	-	-	-	-	-	-	-	-	-	-
823 UEBRIGE BERUFE DER KOERPERPP NICHTAKTIVE	-	-	-	-	-	-	-	-	-	-	-	-	-	-	-	-
ERWERBSPERSONEN AUF SUCHE N. ERW.-T	-	-	-	-	-	-	-	-	-	-	-	-	-	-	-	-
ERWERBSTAETIGE	-	-	-	-	-	-	-	-	-	-	-	-	-	-	-	-
TEILZEITERWERBSTAE	-	-	-	-	-	-	-	-	-	-	-	-	-	-	-	-
823 UEBRIGE BERUFE DER KOERP	-	-	-	-	-	-	-	-	-	-	-	-	-	-	-	-
841 POLIZISTEN, POL.-ASSISTENTIN NICHTAKTIVE	1	1	-	-	-	-	-	1	-	-	-	-	-	-	-	-
ERWERBSPERSONEN AUF SUCHE N. ERW.-T	1	1	-	-	-	-	-	1	-	-	-	-	-	-	-	-
ERWERBSTAETIGE	-	-	-	-	-	-	-	-	-	-	-	-	-	-	-	-
TEILZEITERWERBSTAE	-	-	-	-	-	-	-	-	-	-	-	-	-	-	-	-
954 WARENKONTROLLEURE, -SORTIERE NICHTAKTIVE	-	-	-	-	-	-	-	-	-	-	-	-	-	-	-	-
ERWERBSPERSONEN AUF SUCHE N. ERW.-T	-	-	-	-	-	-	-	-	-	-	-	-	-	-	-	-
ERWERBSTAETIGE	-	-	-	-	-	-	-	-	-	-	-	-	-	-	-	-
TEILZEITERWERBSTAE	-	-	-	-	-	-	-	-	-	-	-	-	-	-	-	-
480 UEBRIGE METALLHERSTELLER -BEARBEITER, MASCHINENBA UND ELEKTROWERKER	-	-	-	-	-	-	-	-	-	-	-	-	-	-	-	-
955 MATERIALVERWALTER, MAGAZINER NICHTAKTIVE	1	1	-	1	-	-	-	-	-	-	-	-	-	-	-	-
ERWERBSPERSONEN AUF SUCHE N. ERW.-T	1	1	-	1	-	-	-	-	-	-	-	-	-	-	-	-
ERWERBSTAETIGE	1	1	-	1	-	-	-	-	-	-	-	-	-	-	-	-
TEILZEITERWERBSTAE	-	-	-	-	-	-	-	-	-	-	-	-	-	-	-	-
520 GIPSER, STUKKATEURE	1	1	-	1	-	-	-	-	-	-	-	-	-	-	-	-
79 SONSTIGE MONTEURE	1	1	-	-	-	1	-	-	-	-	-	-	-	-	-	-
733 LASTWAGENFUEHRER, CHAUFFEURE NICHTAKTIVE	1	1	-	-	-	1	-	-	-	-	-	-	-	-	-	-
ERWERBSPERSONEN AUF SUCHE N. ERW.-T	1	1	-	-	-	1	-	-	-	-	-	-	-	-	-	-
ERWERBSTAETIGE	1	1	-	-	-	1	-	-	-	-	-	-	-	-	-	-
TEILZEITERWERBSTAE	-	-	-	-	-	-	-	-	-	-	-	-	-	-	-	-

Personen mit ursprünglich und später erlerntem Beruf nach ihrer gegenwärtigen Tätigkeit sowie nach Alter, Geschlecht und Heimat

3.27 Ursprünglich erlernter Beruf Später erlernter Beruf Gegenwärtige Tätigkeit	Im gesamten	Männer							Frauen								
		Total	-24	25-39	40-49	50-59	60-64	65+	Total	-24	25-39	40-49	50-59	60-64	65+		
		1	2	3	4	5	6	7	8	9	10	11	12	13	14	15	
AUSLAENDER																	
733 LASTWAGENFUEHRER, CHAUFF	1	1	-	-	-	1	-	-	-	-	-	-	-	-	-	-	
480 UEBRIGE METALLHERSTELLER -BEARBEITER, MASCHINENBA UND ELEKTROWERKER	2	2	-	-	2	-	-	-	-	-	-	-	-	-	-	-	
094 ANDERE TECHNIK UND O.N.A. HT NICHTAKTIVE ERWERBSPERSONEN AUF SUCHE N.ERW.-T ERWERBSTAETIGE TEILZEITERWERBSTAE	1 1 1 1 1	1 1 1 1 1	- - - - -	- - - - -	1 1 - - 1	- - - - -	- - - - -	- - - - -	- - - - -	- - - - -	- - - - -	- - - - -	- - - - -	- - - - -	- - - - -	- - - - -	
621 UEBRIGE ING.HTL (Z.B.REA VERFAHRENS- U. DRUCKEREI	1	1	-	-	1	-	-	-	-	-	-	-	-	-	-	-	
135 SONSTIGE HANDELSCHULE, VER- KEHRSSCHULE NICHTAKTIVE ERWERBSPERSONEN AUF SUCHE N.ERW.-T ERWERBSTAETIGE TEILZEITERWERBSTAE	1 1 1 1 1	1 1 1 1 1	- - - - -	- - - - -	1 1 - - 1	- - - - -	- - - - -	- - - - -	- - - - -	- - - - -	- - - - -	- - - - -	- - - - -	- - - - -	- - - - -	- - - - -	
652 WERKMEISTER, VORARBEITER	1	1	-	-	1	-	-	-	-	-	-	-	-	-	-	-	
340 SCHRIFTSETZER NICHTAKTIVE ERWERBSPERSONEN AUF SUCHE N.ERW.-T ERWERBSTAETIGE TEILZEITERWERBSTAE	- - - - -	- - - - -	- - - - -	- - - - -	- - - - -	- - - - -	- - - - -	- - - - -	- - - - -	- - - - -	- - - - -	- - - - -	- - - - -	- - - - -	- - - - -	- - - - -	- - - - -
340 SCHRIFTSETZER	-	-	-	-	-	-	-	-	-	-	-	-	-	-	-	-	
425 DREHER NICHTAKTIVE ERWERBSPERSONEN AUF SUCHE N.ERW.-T ERWERBSTAETIGE TEILZEITERWERBSTAE	- - - - -	- - - - -	- - - - -	- - - - -	- - - - -	- - - - -	- - - - -	- - - - -	- - - - -	- - - - -	- - - - -	- - - - -	- - - - -	- - - - -	- - - - -	- - - - -	- - - - -
425 DREHER	-	-	-	-	-	-	-	-	-	-	-	-	-	-	-	-	
490 UHRMACHER-RHABILLEURS	1	1	-	-	1	-	-	-	-	-	-	-	-	-	-	-	
954 WARENKONTROLLEURE, -SORTIERE NICHTAKTIVE ERWERBSPERSONEN AUF SUCHE N.ERW.-T ERWERBSTAETIGE TEILZEITERWERBSTAE	1 1 1 1 1	1 1 1 1 1	- - - - -	- - - - -	1 1 - - 1	- - - - -	- - - - -	- - - - -	- - - - -	- - - - -	- - - - -	- - - - -	- - - - -	- - - - -	- - - - -	- - - - -	
954 WARENKONTROLLEURE, -SORT	1	1	-	-	1	-	-	-	-	-	-	-	-	-	-	-	
500 GOLDSCHMIEDE	1	1	-	-	1	-	-	-	-	-	-	-	-	-	-	-	
805 KLEIDERFAERBER, CHEMISCHREIN NICHTAKTIVE ERWERBSPERSONEN AUF SUCHE N.ERW.-T ERWERBSTAETIGE TEILZEITERWERBSTAE	1 1 1 1 1	1 1 1 1 1	- - - - -	- - - - -	1 1 - - 1	- - - - -	- - - - -	- - - - -	- - - - -	- - - - -	- - - - -	- - - - -	- - - - -	- - - - -	- - - - -	- - - - -	
805 KLEIDERFAERBER, CHEMISCH	1	1	-	-	1	-	-	-	-	-	-	-	-	-	-	-	
510 MAURER	16	16	-	13	2	-	-	-	1	-	-	-	-	-	-	-	
078 AND.INGENIEURWISSENSCH.OD.O. NICHTAKTIVE ERWERBSPERSONEN AUF SUCHE N.ERW.-T ERWERBSTAETIGE TEILZEITERWERBSTAE	- - - - -	- - - - -	- - - - -	- - - - -	- - - - -	- - - - -	- - - - -	- - - - -	- - - - -	- - - - -	- - - - -	- - - - -	- - - - -	- - - - -	- - - - -	- - - - -	- - - - -
609 UEBRIGE INGENIEURE	-	-	-	-	-	-	-	-	-	-	-	-	-	-	-	-	
080 HOCHBAU HTL NICHTAKTIVE ERWERBSPERSONEN AUF SUCHE N.ERW.-T ERWERBSTAETIGE TEILZEITERWERBSTAE	- - - - -	- - - - -	- - - - -	- - - - -	- - - - -	- - - - -	- - - - -	- - - - -	- - - - -	- - - - -	- - - - -	- - - - -	- - - - -	- - - - -	- - - - -	- - - - -	- - - - -
610 ARCHITEKTEN (HOCHBAUING.)	-	-	-	-	-	-	-	-	-	-	-	-	-	-	-	-	
670 UNTERNEHMER, DIREKTOREN SCHAEFTSFUEHRER (PRIVATW	-	-	-	-	-	-	-	-	-	-	-	-	-	-	-	-	
081 TIEFBAU HTL NICHTAKTIVE ERWERBSPERSONEN AUF SUCHE N.ERW.-T ERWERBSTAETIGE TEILZEITERWERBSTAE	1 1 1 1 1	1 1 1 1 1	- - - - -	1 1 - - 1	- - - - -	- - - - -	- - - - -	- - - - -	- - - - -	- - - - -	- - - - -	- - - - -	- - - - -	- - - - -	- - - - -	- - - - -	
610 ARCHITEKTEN (HOCHBAUING.)	1	1	-	1	-	-	-	-	-	-	-	-	-	-	-	-	
613 TIEFBAUINGENIEURE HTL	-	-	-	-	-	-	-	-	-	-	-	-	-	-	-	-	
092 LANDSCHAFTS- UND GARTENARCHI TEKTUR HTL NICHTAKTIVE ERWERBSPERSONEN AUF SUCHE N.ERW.-T ERWERBSTAETIGE TEILZEITERWERBSTAE	- - - - -	- - - - -	- - - - -	- - - - -	- - - - -	- - - - -	- - - - -	- - - - -	- - - - -	- - - - -	- - - - -	- - - - -	- - - - -	- - - - -	- - - - -	- - - - -	- - - - -
610 ARCHITEKTEN (HOCHBAUING.)	1	1	-	1	-	-	-	-	-	-	-	-	-	-	-	-	
100 BAUTECHNIK TS NICHTAKTIVE ERWERBSPERSONEN AUF SUCHE N.ERW.-T ERWERBSTAETIGE TEILZEITERWERBSTAE	1 1 1 1 1	1 1 1 1 1	- - - - -	- - - - -	1 1 - - 1	- - - - -	- - - - -	- - - - -	- - - - -	- - - - -	- - - - -	- - - - -	- - - - -	- - - - -	- - - - -	- - - - -	
634 HOCH- UND TIEFBAUTECHNIK	-	-	-	-	-	-	-	-	-	-	-	-	-	-	-	-	
639 UEBRIGE TECHNIKER	1	1	-	1	-	-	-	-	-	-	-	-	-	-	-	-	
670 UNTERNEHMER, DIREKTOREN SCHAEFTSFUEHRER (PRIVATW	-	-	-	-	-	-	-	-	-	-	-	-	-	-	-	-	

Personen mit ursprünglich und später erlerntem Beruf nach ihrer gegenwärtigen Tätigkeit sowie nach Alter, Geschlecht und Heimat

3.27 Ursprünglich erlernter Beruf Später erlernter Beruf Gegenwärtige Tätigkeit	Im gesamten	Männer							Frauen						
		Total	-24	25-39	40-49	50-59	60-64	65+	Total	-24	25-39	40-49	50-59	60-64	65+
		1	2	3	4	5	6	7	8	9	10	11	12	13	14
AUSLAENDER															
135 SONSTIGE HANDELSCHULE, VER- KEHRSSCHULE NICHTAKTIVE	-	-	-	-	-	-	-	-	-	-	-	-	-	-	-
ERWERBSPERSONEN AUF SUCHE N.ERW.-T	-	-	-	-	-	-	-	-	-	-	-	-	-	-	-
ERWERBSTAETIGE TEILZEITERWERBSTAE	-	-	-	-	-	-	-	-	-	-	-	-	-	-	-
081 TIEFBAU HTL	-	-	-	-	-	-	-	-	-	-	-	-	-	-	-
714 UEBR. KAUFLEUTE UND OESC FUHRER IN GROSS- U.DETA	-	-	-	-	-	-	-	-	-	-	-	-	-	-	-
150 LANDWIRTE, VIEHZUECHTER NICHTAKTIVE	1	1	-	1	-	-	-	-	-	-	-	-	-	-	-
ERWERBSPERSONEN AUF SUCHE N.ERW.-T	1	1	-	1	-	-	-	-	-	-	-	-	-	-	-
ERWERBSTAETIGE TEILZEITERWERBSTAE	1	1	-	1	-	-	-	-	-	-	-	-	-	-	-
150 LANDWIRTE, VIEHZUECHTER	-	-	-	-	-	-	-	-	-	-	-	-	-	-	-
151 LANDWIRTSCHAFTL. DIENSTB	1	1	-	1	-	-	-	-	-	-	-	-	-	-	-
191 FORSTWARTE NICHTAKTIVE	-	-	-	-	-	-	-	-	-	-	-	-	-	-	-
ERWERBSPERSONEN AUF SUCHE N.ERW.-T	-	-	-	-	-	-	-	-	-	-	-	-	-	-	-
ERWERBSTAETIGE TEILZEITERWERBSTAE	-	-	-	-	-	-	-	-	-	-	-	-	-	-	-
190 FOERSTER, BANNWARTE 191 FORSTWARTE	-	-	-	-	-	-	-	-	-	-	-	-	-	-	-
192 WALDARBEITER NICHTAKTIVE	-	-	-	-	-	-	-	-	-	-	-	-	-	-	-
ERWERBSPERSONEN AUF SUCHE N.ERW.-T	-	-	-	-	-	-	-	-	-	-	-	-	-	-	-
ERWERBSTAETIGE TEILZEITERWERBSTAE	-	-	-	-	-	-	-	-	-	-	-	-	-	-	-
192 WALDARBEITER	-	-	-	-	-	-	-	-	-	-	-	-	-	-	-
218 METZOER NICHTAKTIVE	-	-	-	-	-	-	-	-	-	-	-	-	-	-	-
ERWERBSPERSONEN AUF SUCHE N.ERW.-T	-	-	-	-	-	-	-	-	-	-	-	-	-	-	-
ERWERBSTAETIGE TEILZEITERWERBSTAE	-	-	-	-	-	-	-	-	-	-	-	-	-	-	-
260 WIRKER UND STRICKER NICHTAKTIVE	1	1	-	1	-	-	-	-	-	-	-	-	-	-	-
ERWERBSPERSONEN AUF SUCHE N.ERW.-T	1	1	-	1	-	-	-	-	-	-	-	-	-	-	-
ERWERBSTAETIGE TEILZEITERWERBSTAE	1	1	-	1	-	-	-	-	-	-	-	-	-	-	-
260 WIRKER UND STRICKER	1	1	-	1	-	-	-	-	-	-	-	-	-	-	-
314 WAGNER-HOLZGERAETEBAUER NICHTAKTIVE	-	-	-	-	-	-	-	-	-	-	-	-	-	-	-
ERWERBSPERSONEN AUF SUCHE N.ERW.-T	-	-	-	-	-	-	-	-	-	-	-	-	-	-	-
ERWERBSTAETIGE TEILZEITERWERBSTAE	-	-	-	-	-	-	-	-	-	-	-	-	-	-	-
314 WAGNER-HOLZGERAETEBAUER	-	-	-	-	-	-	-	-	-	-	-	-	-	-	-
345 SONSTIGE DRUCKER NICHTAKTIVE	-	-	-	-	-	-	-	-	-	-	-	-	-	-	-
ERWERBSPERSONEN AUF SUCHE N.ERW.-T	-	-	-	-	-	-	-	-	-	-	-	-	-	-	-
ERWERBSTAETIGE TEILZEITERWERBSTAE	-	-	-	-	-	-	-	-	-	-	-	-	-	-	-
345 SONSTIGE DRUCKER	-	-	-	-	-	-	-	-	-	-	-	-	-	-	-
405 UEBRIGE BERUFE DER STEIN-, ERDEN- UND GLASVERARBEITUNG NICHTAKTIVE	-	-	-	-	-	-	-	-	-	-	-	-	-	-	-
ERWERBSPERSONEN AUF SUCHE N.ERW.-T	-	-	-	-	-	-	-	-	-	-	-	-	-	-	-
ERWERBSTAETIGE TEILZEITERWERBSTAE	-	-	-	-	-	-	-	-	-	-	-	-	-	-	-
405 UEBRIGE BERUFE DER STEIN ERDEN- UND GLASVERARBEIT	-	-	-	-	-	-	-	-	-	-	-	-	-	-	-
420 GALVANISEURE NICHTAKTIVE	-	-	-	-	-	-	-	-	-	-	-	-	-	-	-
ERWERBSPERSONEN AUF SUCHE N.ERW.-T	-	-	-	-	-	-	-	-	-	-	-	-	-	-	-
ERWERBSTAETIGE TEILZEITERWERBSTAE	-	-	-	-	-	-	-	-	-	-	-	-	-	-	-
425 DREHER NICHTAKTIVE	1	1	-	1	-	-	-	-	-	-	-	-	-	-	-
ERWERBSPERSONEN AUF SUCHE N.ERW.-T	1	1	-	1	-	-	-	-	-	-	-	-	-	-	-
ERWERBSTAETIGE TEILZEITERWERBSTAE	1	1	-	1	-	-	-	-	-	-	-	-	-	-	-
425 DREHER 082 MASCHINENBAU HTL	1	1	-	1	-	-	-	-	-	-	-	-	-	-	-
432 METALLSTANZER NICHTAKTIVE	-	-	-	-	-	-	-	-	-	-	-	-	-	-	-
ERWERBSPERSONEN AUF SUCHE N.ERW.-T	-	-	-	-	-	-	-	-	-	-	-	-	-	-	-
ERWERBSTAETIGE TEILZEITERWERBSTAE	-	-	-	-	-	-	-	-	-	-	-	-	-	-	-
432 METALLSTANZER	-	-	-	-	-	-	-	-	-	-	-	-	-	-	-
434 SCHWEISSER NICHTAKTIVE	1	1	-	1	-	-	-	-	-	-	-	-	-	-	-
ERWERBSPERSONEN AUF SUCHE N.ERW.-T	1	1	-	1	-	-	-	-	-	-	-	-	-	-	-
ERWERBSTAETIGE TEILZEITERWERBSTAE	1	1	-	1	-	-	-	-	-	-	-	-	-	-	-

Personen mit ursprünglich und später erlerntem Beruf nach ihrer gegenwärtigen Tätigkeit sowie nach Alter, Geschlecht und Heimat

3.27 Ursprünglich erlernter Beruf Später erlernter Beruf Gegenwärtige Tätigkeit	Im ganzen	Männer							Frauen							
		Total	-24	25-30	40-49	50-59	60-64	65+	Total	-24	25-30	40-49	50-59	60-64	65+	
		1	2	3	4	5	6	7	8	9	10	11	12	13	14	15
AUSLAENDER																
434 SCHWEISSER	1	1	-	1	-	-	-	-	-	-	-	-	-	-	-	-
474 ELEKTROMONTEURE NICHTAKTIVE ERWERBSPERSONEN AUF SUCHE N.ERW.-T ERWERBSTÄETIGE TEILZEITERWERBSTAE	-	-	-	-	-	-	-	-	-	-	-	-	-	-	-	-
474 ELEKTROMONTEURE	-	-	-	-	-	-	-	-	-	-	-	-	-	-	-	-
477 SANITAERINSTALLATEURE NICHTAKTIVE ERWERBSPERSONEN AUF SUCHE N.ERW.-T ERWERBSTÄETIGE TEILZEITERWERBSTAE	-	-	-	-	-	-	-	-	-	-	-	-	-	-	-	-
479 SONSTIGE MONTEURE	-	-	-	-	-	-	-	-	-	-	-	-	-	-	-	-
480 UEBRIGE METALLHERSTELLER UND -BEARBEITER, MASCHINENBAUER UND ELEKTROWERKER NICHTAKTIVE ERWERBSPERSONEN AUF SUCHE N.ERW.-T ERWERBSTÄETIGE TEILZEITERWERBSTAE	-	-	-	-	-	-	-	-	-	-	-	-	-	-	-	-
480 UEBRIGE METALLHERSTELLER -BEARBEITER, MASCHINENBA UND ELEKTROWERKER	-	-	-	-	-	-	-	-	-	-	-	-	-	-	-	-
511 PLATTENLEGER (BODEN- UND WANDPLATTEN) NICHTAKTIVE ERWERBSPERSONEN AUF SUCHE N.ERW.-T ERWERBSTÄETIGE TEILZEITERWERBSTAE	-	-	-	-	-	-	-	-	-	-	-	-	-	-	-	-
511 PLATTENLEGER (BODEN- UND WANDPLATTEN)	-	-	-	-	-	-	-	-	-	-	-	-	-	-	-	-
660 BAUFUEHRER	-	-	-	-	-	-	-	-	-	-	-	-	-	-	-	-
665 SONSTIGE TECHNISCHE FACH UND BERATER	-	-	-	-	-	-	-	-	-	-	-	-	-	-	-	-
955 MATERIALVERWALTER, MAGAZ	-	-	-	-	-	-	-	-	-	-	-	-	-	-	-	-
514 STRASSENBAUER NICHTAKTIVE ERWERBSPERSONEN AUF SUCHE N.ERW.-T ERWERBSTÄETIGE TEILZEITERWERBSTAE	-	-	-	-	-	-	-	-	-	-	-	-	-	-	-	-
514 STRASSENBAUER	-	-	-	-	-	-	-	-	-	-	-	-	-	-	-	-
519 DACHDECKER NICHTAKTIVE ERWERBSPERSONEN AUF SUCHE N.ERW.-T ERWERBSTÄETIGE TEILZEITERWERBSTAE	-	-	-	-	-	-	-	-	-	-	-	-	-	-	-	-
519 DACHDECKER	-	-	-	-	-	-	-	-	-	-	-	-	-	-	-	-
520 GIPSER, STUKKATEURE NICHTAKTIVE ERWERBSPERSONEN AUF SUCHE N.ERW.-T ERWERBSTÄETIGE TEILZEITERWERBSTAE	-	-	-	-	-	-	-	-	-	-	-	-	-	-	-	-
510 MAURER	-	-	-	-	-	-	-	-	-	-	-	-	-	-	-	-
520 GIPSER, STUKKATEURE	-	-	-	-	-	-	-	-	-	-	-	-	-	-	-	-
525 UEBRIGE BERUFE DES BAUGE	-	-	-	-	-	-	-	-	-	-	-	-	-	-	-	-
670 UNTERNEHMER, DIREKTOREN SCHAFTSFUEHRER (PRIVATW	-	-	-	-	-	-	-	-	-	-	-	-	-	-	-	-
525 UEBRIGE BERUFE DES BAUGEWERB NICHTAKTIVE ERWERBSPERSONEN AUF SUCHE N.ERW.-T ERWERBSTÄETIGE TEILZEITERWERBSTAE	-	-	-	-	-	-	-	-	-	-	-	-	-	-	-	-
345 SONSTIGE DRUCKER	-	-	-	-	-	-	-	-	-	-	-	-	-	-	-	-
670 UNTERNEHMER, DIREKTOREN SCHAFTSFUEHRER (PRIVATW	-	-	-	-	-	-	-	-	-	-	-	-	-	-	-	-
533 SONSTIGE SPRITZLACKIERER NICHTAKTIVE ERWERBSPERSONEN AUF SUCHE N.ERW.-T ERWERBSTÄETIGE TEILZEITERWERBSTAE	-	-	-	-	-	-	-	-	-	-	-	-	-	-	-	-
480 UEBRIGE METALLHERSTELLER -BEARBEITER, MASCHINENBA UND ELEKTROWERKER	-	-	-	-	-	-	-	-	-	-	-	-	-	-	-	-
634 HOCH- UND TIEFBAUTECHNIKER NICHTAKTIVE ERWERBSPERSONEN AUF SUCHE N.ERW.-T ERWERBSTÄETIGE TEILZEITERWERBSTAE	-	-	-	-	-	-	-	-	-	-	-	-	-	-	-	-
634 HOCH- UND TIEFBAUTECHNIK	-	-	-	-	-	-	-	-	-	-	-	-	-	-	-	-
640 HOCH- UND TIEFBAUZEICHNER NICHTAKTIVE ERWERBSPERSONEN AUF SUCHE N.ERW.-T ERWERBSTÄETIGE	-	-	-	-	-	-	-	-	-	-	-	-	-	-	-	-

Personen mit ursprünglich und später erlerntem Beruf nach ihrer gegenwärtigen Tätigkeit sowie nach Alter, Geschlecht und Heimat

3.27 Ursprünglich erlernter Beruf Später erlernter Beruf Gegenwärtige Tätigkeit	Im gesamt	Männer						Frauen							
		Total	24	25-29	40-49	50-59	60-64	65+	Total	24	25-29	40-49	50-59	60-64	65+
AUSLAENDER															
TEILZEITERWERBSTAE	-	-	-	-	-	-	-	-	-	-	-	-	-	-	-
640 HOCH- UND TIEFBAUZEICHNE	-	-	-	-	-	-	-	-	-	-	-	-	-	-	-
660 BAUFUEHRER	-	-	-	-	-	-	-	-	-	-	-	-	-	-	-
654 LABORGEHILFEN, LABORISTEN (O	-	-	-	-	-	-	-	-	-	-	-	-	-	-	-
MEDIZIN. UND PHOTOLABORGEHIL	-	-	-	-	-	-	-	-	-	-	-	-	-	-	-
NICHTAKTIVE	-	-	-	-	-	-	-	-	-	-	-	-	-	-	-
ERWERBSPERSONEN	-	-	-	-	-	-	-	-	-	-	-	-	-	-	-
AUF SUCHE N. ERW.-T	-	-	-	-	-	-	-	-	-	-	-	-	-	-	-
ERWERBSTAETIGE	-	-	-	-	-	-	-	-	-	-	-	-	-	-	-
TEILZEITERWERBSTAE	-	-	-	-	-	-	-	-	-	-	-	-	-	-	-
654 LABORGEHILFEN, LABORISTE	-	-	-	-	-	-	-	-	-	-	-	-	-	-	-
MEDIZIN. UND PHOTOLABORO	-	-	-	-	-	-	-	-	-	-	-	-	-	-	-
657 MASCHINEN- UND ANLAGEWAERTER	-	-	-	-	-	-	-	-	-	-	-	-	-	-	-
NICHTAKTIVE	-	-	-	-	-	-	-	-	-	-	-	-	-	-	-
ERWERBSPERSONEN	-	-	-	-	-	-	-	-	-	-	-	-	-	-	-
AUF SUCHE N. ERW.-T	-	-	-	-	-	-	-	-	-	-	-	-	-	-	-
ERWERBSTAETIGE	-	-	-	-	-	-	-	-	-	-	-	-	-	-	-
TEILZEITERWERBSTAE	-	-	-	-	-	-	-	-	-	-	-	-	-	-	-
657 MASCHINEN- UND ANLAGEWAE	-	-	-	-	-	-	-	-	-	-	-	-	-	-	-
660 BAUFUEHRER	1	1	-	1	-	-	-	-	-	-	-	-	-	-	-
NICHTAKTIVE	1	1	-	1	-	-	-	-	-	-	-	-	-	-	-
ERWERBSPERSONEN	1	1	-	1	-	-	-	-	-	-	-	-	-	-	-
AUF SUCHE N. ERW.-T	-	-	-	-	-	-	-	-	-	-	-	-	-	-	-
ERWERBSTAETIGE	1	1	-	1	-	-	-	-	-	-	-	-	-	-	-
TEILZEITERWERBSTAE	-	-	-	-	-	-	-	-	-	-	-	-	-	-	-
660 BAUFUEHRER	1	1	-	1	-	-	-	-	-	-	-	-	-	-	-
662 SONSTIGE BAUMASCHINENFUEHRER	-	-	-	-	-	-	-	-	-	-	-	-	-	-	-
NICHTAKTIVE	-	-	-	-	-	-	-	-	-	-	-	-	-	-	-
ERWERBSPERSONEN	-	-	-	-	-	-	-	-	-	-	-	-	-	-	-
AUF SUCHE N. ERW.-T	-	-	-	-	-	-	-	-	-	-	-	-	-	-	-
ERWERBSTAETIGE	-	-	-	-	-	-	-	-	-	-	-	-	-	-	-
TEILZEITERWERBSTAE	-	-	-	-	-	-	-	-	-	-	-	-	-	-	-
662 SONSTIGE BAUMASCHINENFUE	-	-	-	-	-	-	-	-	-	-	-	-	-	-	-
680 KAUFMAENNISCHE ANGESTELLTE	-	-	-	-	-	-	-	-	-	-	-	-	-	-	-
NICHTAKTIVE	-	-	-	-	-	-	-	-	-	-	-	-	-	-	-
ERWERBSPERSONEN	-	-	-	-	-	-	-	-	-	-	-	-	-	-	-
AUF SUCHE N. ERW.-T	-	-	-	-	-	-	-	-	-	-	-	-	-	-	-
ERWERBSTAETIGE	-	-	-	-	-	-	-	-	-	-	-	-	-	-	-
TEILZEITERWERBSTAE	-	-	-	-	-	-	-	-	-	-	-	-	-	-	-
680 KAUFMAENNISCHE ANGESTELL	-	-	-	-	-	-	-	-	-	-	-	-	-	-	-
682 SONST. BUEROPERSONAL (ANGELE	4	4	-	3	1	-	-	-	-	-	-	-	-	-	-
NICHTAKTIVE	4	4	-	3	1	-	-	-	-	-	-	-	-	-	-
ERWERBSPERSONEN	4	4	-	3	1	-	-	-	-	-	-	-	-	-	-
AUF SUCHE N. ERW.-T	-	-	-	-	-	-	-	-	-	-	-	-	-	-	-
ERWERBSTAETIGE	4	4	-	3	1	-	-	-	-	-	-	-	-	-	-
TEILZEITERWERBSTAE	-	-	-	-	-	-	-	-	-	-	-	-	-	-	-
357 UEBRIGE BERUFE DES GRAPH	-	-	-	-	-	-	-	-	-	-	-	-	-	-	-
GEWERBES	-	-	-	-	-	-	-	-	-	-	-	-	-	-	-
660 BAUFUEHRER	1	1	-	1	-	-	-	-	-	-	-	-	-	-	-
665 SONSTIGE TECHNISCHE FACH	-	-	-	-	-	-	-	-	-	-	-	-	-	-	-
UND BERÄTER	-	-	-	-	-	-	-	-	-	-	-	-	-	-	-
082 MASCHINENBAU HTL	2	2	-	1	1	-	-	-	-	-	-	-	-	-	-
700 EINKAEUFER	1	1	-	1	-	-	-	-	-	-	-	-	-	-	-
685 KALKULATOREN	-	-	-	-	-	-	-	-	-	-	-	-	-	-	-
NICHTAKTIVE	-	-	-	-	-	-	-	-	-	-	-	-	-	-	-
ERWERBSPERSONEN	-	-	-	-	-	-	-	-	-	-	-	-	-	-	-
AUF SUCHE N. ERW.-T	-	-	-	-	-	-	-	-	-	-	-	-	-	-	-
ERWERBSTAETIGE	-	-	-	-	-	-	-	-	-	-	-	-	-	-	-
TEILZEITERWERBSTAE	-	-	-	-	-	-	-	-	-	-	-	-	-	-	-
690 EDV-OPERATEURE	-	-	-	-	-	-	-	-	-	-	-	-	-	-	-
NICHTAKTIVE	-	-	-	-	-	-	-	-	-	-	-	-	-	-	-
ERWERBSPERSONEN	-	-	-	-	-	-	-	-	-	-	-	-	-	-	-
AUF SUCHE N. ERW.-T	-	-	-	-	-	-	-	-	-	-	-	-	-	-	-
ERWERBSTAETIGE	-	-	-	-	-	-	-	-	-	-	-	-	-	-	-
TEILZEITERWERBSTAE	-	-	-	-	-	-	-	-	-	-	-	-	-	-	-
690 EDV-OPERATEURE	-	-	-	-	-	-	-	-	-	-	-	-	-	-	-
701 VERKAUFS-AUFSICHTSKRAEFTE	-	-	-	-	-	-	-	-	-	-	-	-	-	-	-
NICHTAKTIVE	-	-	-	-	-	-	-	-	-	-	-	-	-	-	-
ERWERBSPERSONEN	-	-	-	-	-	-	-	-	-	-	-	-	-	-	-
AUF SUCHE N. ERW.-T	-	-	-	-	-	-	-	-	-	-	-	-	-	-	-
ERWERBSTAETIGE	-	-	-	-	-	-	-	-	-	-	-	-	-	-	-
TEILZEITERWERBSTAE	-	-	-	-	-	-	-	-	-	-	-	-	-	-	-
714 HERR, KAUFLEUTE UND GESC	-	-	-	-	-	-	-	-	-	-	-	-	-	-	-
FUEHRER IN GROSS- U. DETA	-	-	-	-	-	-	-	-	-	-	-	-	-	-	-
703 VERKAEUFER	-	-	-	-	-	-	-	-	-	-	-	-	-	-	-
NICHTAKTIVE	-	-	-	-	-	-	-	-	-	-	-	-	-	-	-
ERWERBSPERSONEN	-	-	-	-	-	-	-	-	-	-	-	-	-	-	-
AUF SUCHE N. ERW.-T	-	-	-	-	-	-	-	-	-	-	-	-	-	-	-
ERWERBSTAETIGE	-	-	-	-	-	-	-	-	-	-	-	-	-	-	-
TEILZEITERWERBSTAE	-	-	-	-	-	-	-	-	-	-	-	-	-	-	-
510 MAURER	-	-	-	-	-	-	-	-	-	-	-	-	-	-	-
709 HANDELSREISENDE UND VERTRETE	-	-	-	-	-	-	-	-	-	-	-	-	-	-	-
NICHTAKTIVE	-	-	-	-	-	-	-	-	-	-	-	-	-	-	-
ERWERBSPERSONEN	-	-	-	-	-	-	-	-	-	-	-	-	-	-	-
AUF SUCHE N. ERW.-T	-	-	-	-	-	-	-	-	-	-	-	-	-	-	-
ERWERBSTAETIGE	-	-	-	-	-	-	-	-	-	-	-	-	-	-	-
TEILZEITERWERBSTAE	-	-	-	-	-	-	-	-	-	-	-	-	-	-	-
510 MAURER	-	-	-	-	-	-	-	-	-	-	-	-	-	-	-
733 LASTWAAGENFUEHRER, CHAUFFEURE	-	-	-	-	-	-	-	-	-	-	-	-	-	-	-
NICHTAKTIVE	-	-	-	-	-	-	-	-	-	-	-	-	-	-	-
ERWERBSPERSONEN	-	-	-	-	-	-	-	-	-	-	-	-	-	-	-
AUF SUCHE N. ERW.-T	-	-	-	-	-	-	-	-	-	-	-	-	-	-	-
ERWERBSTAETIGE	-	-	-	-	-	-	-	-	-	-	-	-	-	-	-
TEILZEITERWERBSTAE	-	-	-	-	-	-	-	-	-	-	-	-	-	-	-

Personen mit ursprünglich und später erlerntem Beruf nach ihrer gegenwärtigen Tätigkeit sowie nach Alter, Geschlecht und Heimat

3.27 Ursprünglich erlernter Beruf Später erlernter Beruf Gegenwärtige Tätigkeit	Im ganzen	Männer							Frauen							
		Total	—20	25—30	40—40	50—50	60—64	65+	Total	—20	25—30	40—40	50—50	60—64	65+	
		1	2	3	4	5	6	7	8	9	10	11	12	13	14	15
AUSLAENDER																
733 LASTWAGENFUHRER, CHAUFF	-	-	-	-	-	-	-	-	-	-	-	-	-	-	-	-
773 UEBRIGE VERKEHRSBERUFE	-	-	-	-	-	-	-	-	-	-	-	-	-	-	-	-
737 BERUFSPILOTEN	-	-	-	-	-	-	-	-	-	-	-	-	-	-	-	-
NICHTAKTIVE	-	-	-	-	-	-	-	-	-	-	-	-	-	-	-	-
ERWERBSPERSONEN	-	-	-	-	-	-	-	-	-	-	-	-	-	-	-	-
AUF SUCHE N.ERW.-T	-	-	-	-	-	-	-	-	-	-	-	-	-	-	-	-
ERWERBSTAETIGE	-	-	-	-	-	-	-	-	-	-	-	-	-	-	-	-
TEILZEITERWERBSTAE	-	-	-	-	-	-	-	-	-	-	-	-	-	-	-	-
737 BERUFSPILOTEN	-	-	-	-	-	-	-	-	-	-	-	-	-	-	-	-
780 GASTWIRTE, HOTELIERS	-	-	-	-	-	-	-	-	-	-	-	-	-	-	-	-
NICHTAKTIVE	-	-	-	-	-	-	-	-	-	-	-	-	-	-	-	-
ERWERBSPERSONEN	-	-	-	-	-	-	-	-	-	-	-	-	-	-	-	-
AUF SUCHE N.ERW.-T	-	-	-	-	-	-	-	-	-	-	-	-	-	-	-	-
ERWERBSTAETIGE	-	-	-	-	-	-	-	-	-	-	-	-	-	-	-	-
TEILZEITERWERBSTAE	-	-	-	-	-	-	-	-	-	-	-	-	-	-	-	-
780 GASTWIRTE, HOTELIERS	-	-	-	-	-	-	-	-	-	-	-	-	-	-	-	-
787 KELLNER, SERVIERTOECHTER	1	1	-	1	-	-	-	-	-	-	-	-	-	-	-	-
NICHTAKTIVE	-	-	-	-	-	-	-	-	-	-	-	-	-	-	-	-
ERWERBSPERSONEN	1	1	-	1	-	-	-	-	-	-	-	-	-	-	-	-
AUF SUCHE N.ERW.-T	-	-	-	-	-	-	-	-	-	-	-	-	-	-	-	-
ERWERBSTAETIGE	1	1	-	1	-	-	-	-	-	-	-	-	-	-	-	-
TEILZEITERWERBSTAE	-	-	-	-	-	-	-	-	-	-	-	-	-	-	-	-
088 CHEMIE HTL	1	1	-	1	-	-	-	-	-	-	-	-	-	-	-	-
790 KOECHE	1	1	-	1	-	-	-	-	-	-	-	-	-	-	-	-
NICHTAKTIVE	-	-	-	-	-	-	-	-	-	-	-	-	-	-	-	-
ERWERBSPERSONEN	1	1	-	1	-	-	-	-	-	-	-	-	-	-	-	-
AUF SUCHE N.ERW.-T	-	-	-	-	-	-	-	-	-	-	-	-	-	-	-	-
ERWERBSTAETIGE	1	1	-	1	-	-	-	-	-	-	-	-	-	-	-	-
TEILZEITERWERBSTAE	-	-	-	-	-	-	-	-	-	-	-	-	-	-	-	-
790 KOECHE	1	1	-	1	-	-	-	-	-	-	-	-	-	-	-	-
793 ZIMMERMAEDCHEN, KAMMERDIENER	1	1	-	-	1	-	-	-	-	-	-	-	-	-	-	-
NICHTAKTIVE	-	-	-	-	-	-	-	-	-	-	-	-	-	-	-	-
ERWERBSPERSONEN	1	1	-	-	1	-	-	-	-	-	-	-	-	-	-	-
AUF SUCHE N.ERW.-T	-	-	-	-	-	-	-	-	-	-	-	-	-	-	-	-
ERWERBSTAETIGE	1	1	-	-	1	-	-	-	-	-	-	-	-	-	-	-
TEILZEITERWERBSTAE	-	-	-	-	-	-	-	-	-	-	-	-	-	-	-	-
793 ZIMMERMAEDCHEN, KAMMERDI	1	1	-	-	1	-	-	-	-	-	-	-	-	-	-	-
823 UEBRIGE BERUFE DER KOERPERPF	-	-	-	-	-	-	-	-	-	-	-	-	-	-	-	-
NICHTAKTIVE	-	-	-	-	-	-	-	-	-	-	-	-	-	-	-	-
ERWERBSPERSONEN	-	-	-	-	-	-	-	-	-	-	-	-	-	-	-	-
AUF SUCHE N.ERW.-T	-	-	-	-	-	-	-	-	-	-	-	-	-	-	-	-
ERWERBSTAETIGE	-	-	-	-	-	-	-	-	-	-	-	-	-	-	-	-
TEILZEITERWERBSTAE	-	-	-	-	-	-	-	-	-	-	-	-	-	-	-	-
823 UEBRIGE BERUFE DER KOERP	-	-	-	-	-	-	-	-	-	-	-	-	-	-	-	-
841 POLIZISTEN, POL.-ASSISTENTIN	-	-	-	-	-	-	-	-	-	-	-	-	-	-	-	-
NICHTAKTIVE	-	-	-	-	-	-	-	-	-	-	-	-	-	-	-	-
ERWERBSPERSONEN	-	-	-	-	-	-	-	-	-	-	-	-	-	-	-	-
AUF SUCHE N.ERW.-T	-	-	-	-	-	-	-	-	-	-	-	-	-	-	-	-
ERWERBSTAETIGE	-	-	-	-	-	-	-	-	-	-	-	-	-	-	-	-
TEILZEITERWERBSTAE	-	-	-	-	-	-	-	-	-	-	-	-	-	-	-	-
841 POLIZISTEN, POL.-ASSISTE	-	-	-	-	-	-	-	-	-	-	-	-	-	-	-	-
871 SONSTIGE KRANKENPFLEGE- UND	-	-	-	-	-	-	-	-	-	-	-	-	-	-	-	-
HEILBEHANDLUNGSHELFER	-	-	-	-	-	-	-	-	-	-	-	-	-	-	-	-
NICHTAKTIVE	-	-	-	-	-	-	-	-	-	-	-	-	-	-	-	-
ERWERBSPERSONEN	-	-	-	-	-	-	-	-	-	-	-	-	-	-	-	-
AUF SUCHE N.ERW.-T	-	-	-	-	-	-	-	-	-	-	-	-	-	-	-	-
ERWERBSTAETIGE	-	-	-	-	-	-	-	-	-	-	-	-	-	-	-	-
TEILZEITERWERBSTAE	-	-	-	-	-	-	-	-	-	-	-	-	-	-	-	-
871 SONSTIGE KRANKENPFLEGE-	-	-	-	-	-	-	-	-	-	-	-	-	-	-	-	-
HEILBEHANDLUNGSHELFER	-	-	-	-	-	-	-	-	-	-	-	-	-	-	-	-
928 TURN-, SPORTLEHRER	-	-	-	-	-	-	-	-	-	-	-	-	-	-	-	-
NICHTAKTIVE	-	-	-	-	-	-	-	-	-	-	-	-	-	-	-	-
ERWERBSPERSONEN	-	-	-	-	-	-	-	-	-	-	-	-	-	-	-	-
AUF SUCHE N.ERW.-T	-	-	-	-	-	-	-	-	-	-	-	-	-	-	-	-
ERWERBSTAETIGE	-	-	-	-	-	-	-	-	-	-	-	-	-	-	-	-
TEILZEITERWERBSTAE	-	-	-	-	-	-	-	-	-	-	-	-	-	-	-	-
928 TURN-, SPORTLEHRER	-	-	-	-	-	-	-	-	-	-	-	-	-	-	-	-
955 MATERIALVERWALTER, MAGAZINER	1	1	-	-	-	-	-	-	1	-	-	-	-	-	-	-
NICHTAKTIVE	-	-	-	-	-	-	-	-	-	-	-	-	-	-	-	-
ERWERBSPERSONEN	1	1	-	-	-	-	-	-	1	-	-	-	-	-	-	-
AUF SUCHE N.ERW.-T	-	-	-	-	-	-	-	-	-	-	-	-	-	-	-	-
ERWERBSTAETIGE	1	1	-	-	-	-	-	-	1	-	-	-	-	-	-	-
TEILZEITERWERBSTAE	-	-	-	-	-	-	-	-	-	-	-	-	-	-	-	-
955 MATERIALVERWALTER, MAGAZ	1	1	-	-	-	-	-	-	1	-	-	-	-	-	-	-
511 PLATTENLEGER (BODEN- UND	2	2	-	2	-	-	-	-	-	-	-	-	-	-	-	-
WANDPLATTEN)																
404 BLANKGLASER	-	-	-	-	-	-	-	-	-	-	-	-	-	-	-	-
NICHTAKTIVE	-	-	-	-	-	-	-	-	-	-	-	-	-	-	-	-
ERWERBSPERSONEN	-	-	-	-	-	-	-	-	-	-	-	-	-	-	-	-
AUF SUCHE N.ERW.-T	-	-	-	-	-	-	-	-	-	-	-	-	-	-	-	-
ERWERBSTAETIGE	-	-	-	-	-	-	-	-	-	-	-	-	-	-	-	-
TEILZEITERWERBSTAE	-	-	-	-	-	-	-	-	-	-	-	-	-	-	-	-
511 PLATTENLEGER (BODEN- UND	-	-	-	-	-	-	-	-	-	-	-	-	-	-	-	-
WANDPLATTEN)																
510 MAURER	1	1	-	1	-	-	-	-	-	-	-	-	-	-	-	-
NICHTAKTIVE	-	-	-	-	-	-	-	-	-	-	-	-	-	-	-	-
ERWERBSPERSONEN	1	1	-	1	-	-	-	-	-	-	-	-	-	-	-	-
AUF SUCHE N.ERW.-T	-	-	-	-	-	-	-	-	-	-	-	-	-	-	-	-
ERWERBSTAETIGE	1	1	-	1	-	-	-	-	-	-	-	-	-	-	-	-
TEILZEITERWERBSTAE	-	-	-	-	-	-	-	-	-	-	-	-	-	-	-	-
517 SONSTIGE BODENLEGER	1	1	-	1	-	-	-	-	-	-	-	-	-	-	-	-
512 HAFNER, HAFNER-PLATTENLEGER	1	1	-	1	-	-	-	-	-	-	-	-	-	-	-	-
NICHTAKTIVE	-	-	-	-	-	-	-	-	-	-	-	-	-	-	-	-
ERWERBSPERSONEN	1	1	-	1	-	-	-	-	-	-	-	-	-	-	-	-
AUF SUCHE N.ERW.-T	-	-	-	-	-	-	-	-	-	-	-	-	-	-	-	-

Personen mit ursprünglich und später erlerntem Beruf nach ihrer gegenwärtigen Tätigkeit sowie nach Alter, Geschlecht und Heimat

3.27 Ursprünglich erlernter Beruf Später erlernter Beruf Gegenwärtige Tätigkeit	Im gesamten	Männer							Frauen							
		Total	-24	25-39	40-49	50-59	60-64	65+	Total	-24	25-39	40-49	50-59	60-64	65+	
		1	2	3	4	5	6	7	8	9	10	11	12	13	14	15
AUSLAENDER																
ERWERBSTAETIGE TEILZEITERWERBSTAE	1	1	-	1	-	-	-	-	-	-	-	-	-	-	-	-
511 PLATTENLEGER (BODEN- UND WANDPLATTEN)	1	1	-	1	-	-	-	-	-	-	-	-	-	-	-	-
800 KAMINFEGER NICHTAKTIVE	-	-	-	-	-	-	-	-	-	-	-	-	-	-	-	-
ERWERBSPERSONEN AUF SUCHE N. ERW.-T	-	-	-	-	-	-	-	-	-	-	-	-	-	-	-	-
ERWERBSTAETIGE TEILZEITERWERBSTAE	-	-	-	-	-	-	-	-	-	-	-	-	-	-	-	-
512 HAFNER, HAFNER-PLATTENLE	-	-	-	-	-	-	-	-	-	-	-	-	-	-	-	-
682 SONST. BUEROPERSONAL (ANGELE NICHTAKTIVE	-	-	-	-	-	-	-	-	-	-	-	-	-	-	-	-
ERWERBSPERSONEN AUF SUCHE N. ERW.-T	-	-	-	-	-	-	-	-	-	-	-	-	-	-	-	-
ERWERBSTAETIGE TEILZEITERWERBSTAE	-	-	-	-	-	-	-	-	-	-	-	-	-	-	-	-
515 BETONBAUER, ZEMENTER(BAU	1	1	-	1	-	-	-	-	-	-	-	-	-	-	-	-
070 ARCHITEKTUR NICHTAKTIVE	1	1	-	-	1	-	-	-	-	-	-	-	-	-	-	-
ERWERBSPERSONEN AUF SUCHE N. ERW.-T	1	1	-	-	1	-	-	-	-	-	-	-	-	-	-	-
ERWERBSTAETIGE TEILZEITERWERBSTAE	1	1	-	-	1	-	-	-	-	-	-	-	-	-	-	-
600 ARCHITEKTEN	1	1	-	1	-	-	-	-	-	-	-	-	-	-	-	-
517 SONSTIGE BODENLEGER	-	-	-	-	-	-	-	-	-	-	-	-	-	-	-	-
130 LEHRERSEMINAR NICHTAKTIVE	-	-	-	-	-	-	-	-	-	-	-	-	-	-	-	-
ERWERBSPERSONEN AUF SUCHE N. ERW.-T	-	-	-	-	-	-	-	-	-	-	-	-	-	-	-	-
ERWERBSTAETIGE TEILZEITERWERBSTAE	-	-	-	-	-	-	-	-	-	-	-	-	-	-	-	-
923 PRIMARLEHRER	-	-	-	-	-	-	-	-	-	-	-	-	-	-	-	-
479 SONSTIGE MONTEURE NICHTAKTIVE	-	-	-	-	-	-	-	-	-	-	-	-	-	-	-	-
ERWERBSPERSONEN AUF SUCHE N. ERW.-T	-	-	-	-	-	-	-	-	-	-	-	-	-	-	-	-
ERWERBSTAETIGE TEILZEITERWERBSTAE	-	-	-	-	-	-	-	-	-	-	-	-	-	-	-	-
479 SONSTIGE MONTEURE	-	-	-	-	-	-	-	-	-	-	-	-	-	-	-	-
520 GIPSER, STUKKATEURE	1	1	-	1	-	-	-	-	-	-	-	-	-	-	-	-
100 BAUTECHNIKS NICHTAKTIVE	-	-	-	-	-	-	-	-	-	-	-	-	-	-	-	-
ERWERBSPERSONEN AUF SUCHE N. ERW.-T	-	-	-	-	-	-	-	-	-	-	-	-	-	-	-	-
ERWERBSTAETIGE TEILZEITERWERBSTAE	-	-	-	-	-	-	-	-	-	-	-	-	-	-	-	-
660 BAUFUEHRER	-	-	-	-	-	-	-	-	-	-	-	-	-	-	-	-
082 MASCHINENBAU HTL	-	-	-	-	-	-	-	-	-	-	-	-	-	-	-	-
150 LANDWIRTE, VIEHZUECHTER NICHTAKTIVE	-	-	-	-	-	-	-	-	-	-	-	-	-	-	-	-
ERWERBSPERSONEN AUF SUCHE N. ERW.-T	-	-	-	-	-	-	-	-	-	-	-	-	-	-	-	-
ERWERBSTAETIGE TEILZEITERWERBSTAE	-	-	-	-	-	-	-	-	-	-	-	-	-	-	-	-
520 GIPSER, STUKKATEURE	-	-	-	-	-	-	-	-	-	-	-	-	-	-	-	-
434 SCHWEISSER NICHTAKTIVE	1	1	-	1	-	-	-	-	-	-	-	-	-	-	-	-
ERWERBSPERSONEN AUF SUCHE N. ERW.-T	1	1	-	1	-	-	-	-	-	-	-	-	-	-	-	-
ERWERBSTAETIGE TEILZEITERWERBSTAE	1	1	-	1	-	-	-	-	-	-	-	-	-	-	-	-
659 AUTOSERVICELEUTE	1	1	-	1	-	-	-	-	-	-	-	-	-	-	-	-
474 ELEKTROMONTEURE NICHTAKTIVE	-	-	-	-	-	-	-	-	-	-	-	-	-	-	-	-
ERWERBSPERSONEN AUF SUCHE N. ERW.-T	-	-	-	-	-	-	-	-	-	-	-	-	-	-	-	-
ERWERBSTAETIGE TEILZEITERWERBSTAE	-	-	-	-	-	-	-	-	-	-	-	-	-	-	-	-
474 ELEKTROMONTEURE	-	-	-	-	-	-	-	-	-	-	-	-	-	-	-	-
802 HAUSHARTE, PORTIERS (OHNE HOTELPORTIERS)	-	-	-	-	-	-	-	-	-	-	-	-	-	-	-	-
510 MAURER NICHTAKTIVE	-	-	-	-	-	-	-	-	-	-	-	-	-	-	-	-
ERWERBSPERSONEN AUF SUCHE N. ERW.-T	-	-	-	-	-	-	-	-	-	-	-	-	-	-	-	-
ERWERBSTAETIGE TEILZEITERWERBSTAE	-	-	-	-	-	-	-	-	-	-	-	-	-	-	-	-
510 MAURER	-	-	-	-	-	-	-	-	-	-	-	-	-	-	-	-
525 UEBRIGE BERUFE DES BAUGEWERB NICHTAKTIVE	-	-	-	-	-	-	-	-	-	-	-	-	-	-	-	-
ERWERBSPERSONEN AUF SUCHE N. ERW.-T	-	-	-	-	-	-	-	-	-	-	-	-	-	-	-	-
ERWERBSTAETIGE TEILZEITERWERBSTAE	-	-	-	-	-	-	-	-	-	-	-	-	-	-	-	-
640 HOCH- UND TIEFBAUZEICHNER NICHTAKTIVE	-	-	-	-	-	-	-	-	-	-	-	-	-	-	-	-
ERWERBSPERSONEN AUF SUCHE N. ERW.-T	-	-	-	-	-	-	-	-	-	-	-	-	-	-	-	-
ERWERBSTAETIGE TEILZEITERWERBSTAE	-	-	-	-	-	-	-	-	-	-	-	-	-	-	-	-
640 HOCH- UND TIEFBAUZEICHNE	-	-	-	-	-	-	-	-	-	-	-	-	-	-	-	-

Personen mit ursprünglich und später erlerntem Beruf nach ihrer gegenwärtigen Tätigkeit sowie nach Alter, Geschlecht und Heimat

3.27 Ursprünglich erlernter Beruf Später erlernter Beruf Gegenwärtige Tätigkeit	Im gesamten	Männer							Frauen							
		Total	--20	25--30	40--40	50--50	60--60	65+	Total	--20	25--30	40--40	50--50	60--60	65+	
		1	2	3	4	5	6	7	8	9	10	11	12	13	14	15
AUSLAENDER																
663 AUTOMATENEINRICHTER, MASCHIN EINSTELLER (OHNE TEXTILMASCH NICHTAKTIVE ERWERBSPERSONEN AUF SUCHE N.ERW.-T ERWERBSTAETIGE TEILZEITERWERBSTAE	-	-	-	-	-	-	-	-	-	-	-	-	-	-	-	-
961 UEBRIGE ARBEITSKRAEFTE M UNGENUEGENDER BERUFSANGA	-	-	-	-	-	-	-	-	-	-	-	-	-	-	-	-
682 SONST. BUEROPERSONAL (ANOELE NICHTAKTIVE ERWERBSPERSONEN AUF SUCHE N.ERW.-T ERWERBSTAETIGE TEILZEITERWERBSTAE	-	-	-	-	-	-	-	-	-	-	-	-	-	-	-	-
710 TANKWARTE	-	-	-	-	-	-	-	-	-	-	-	-	-	-	-	-
733 LASTWAGENFUEHRER, CHAUFFEURE NICHTAKTIVE ERWERBSPERSONEN AUF SUCHE N.ERW.-T ERWERBSTAETIGE TEILZEITERWERBSTAE	-	-	-	-	-	-	-	-	-	-	-	-	-	-	-	-
773 UEBRIGE VERKEHRSBERUFE	-	-	-	-	-	-	-	-	-	-	-	-	-	-	-	-
763 UNIFORMIERTE POSTBEAMTE NICHTAKTIVE ERWERBSPERSONEN AUF SUCHE N.ERW.-T ERWERBSTAETIGE TEILZEITERWERBSTAE	-	-	-	-	-	-	-	-	-	-	-	-	-	-	-	-
762 POSTBOTEN	-	-	-	-	-	-	-	-	-	-	-	-	-	-	-	-
841 POLIZISTEN, POL.-ASSISTENTIN NICHTAKTIVE ERWERBSPERSONEN AUF SUCHE N.ERW.-T ERWERBSTAETIGE TEILZEITERWERBSTAE	-	-	-	-	-	-	-	-	-	-	-	-	-	-	-	-
841 POLIZISTEN, POL.-ASSISTE	-	-	-	-	-	-	-	-	-	-	-	-	-	-	-	-
955 MATERIALVERWALTER, MAGAZINER NICHTAKTIVE ERWERBSPERSONEN AUF SUCHE N.ERW.-T ERWERBSTAETIGE TEILZEITERWERBSTAE	-	-	-	-	-	-	-	-	-	-	-	-	-	-	-	-
955 MATERIALVERWALTER, MAGAZ	-	-	-	-	-	-	-	-	-	-	-	-	-	-	-	-
523 MINEURE	1	1	-	-	-	-	-	1	-	-	-	-	-	-	-	-
150 LANDWIRTE, VIEHZUECHTER NICHTAKTIVE ERWERBSPERSONEN AUF SUCHE N.ERW.-T ERWERBSTAETIGE TEILZEITERWERBSTAE	-	-	-	-	-	-	-	-	-	-	-	-	-	-	-	-
510 MAURER NICHTAKTIVE ERWERBSPERSONEN AUF SUCHE N.ERW.-T ERWERBSTAETIGE TEILZEITERWERBSTAE	-	-	-	-	-	-	-	-	-	-	-	-	-	-	-	-
660 BAUFUEHRER NICHTAKTIVE ERWERBSPERSONEN AUF SUCHE N.ERW.-T ERWERBSTAETIGE TEILZEITERWERBSTAE	-	-	-	-	-	-	-	-	-	-	-	-	-	-	-	-
670 UNTERNEHMER, DIREKTOREN SCHAEFTSFUEHRER (PRIVATW	-	-	-	-	-	-	-	-	-	-	-	-	-	-	-	-
763 UNIFORMIERTE POSTBEAMTE NICHTAKTIVE ERWERBSPERSONEN AUF SUCHE N.ERW.-T ERWERBSTAETIGE TEILZEITERWERBSTAE	1	1	-	-	-	-	-	1	-	-	-	-	-	-	-	-
764 BUEROBOTEN, WEIBEL	1	1	-	-	-	-	-	1	-	-	-	-	-	-	-	-
530 MALER, MALER-TAPEZIERER	7	7	-	3	2	2	-	-	-	-	-	-	-	-	-	-
135 SONSTIGE HANDELSSCHULE, VER- KEHRSSCHULE NICHTAKTIVE ERWERBSPERSONEN AUF SUCHE N.ERW.-T ERWERBSTAETIGE TEILZEITERWERBSTAE	-	-	-	-	-	-	-	-	-	-	-	-	-	-	-	-
530 MALER, MALER-TAPEZIERER	-	-	-	-	-	-	-	-	-	-	-	-	-	-	-	-
194 JAGDBERUFE NICHTAKTIVE ERWERBSPERSONEN AUF SUCHE N.ERW.-T ERWERBSTAETIGE TEILZEITERWERBSTAE	-	-	-	-	-	-	-	-	-	-	-	-	-	-	-	-
530 MALER, MALER-TAPEZIERER	-	-	-	-	-	-	-	-	-	-	-	-	-	-	-	-
344 SERIGRAPHEN (SIEBDRUCK) NICHTAKTIVE ERWERBSPERSONEN AUF SUCHE N.ERW.-T ERWERBSTAETIGE TEILZEITERWERBSTAE	-	-	-	-	-	-	-	-	-	-	-	-	-	-	-	-
344 SERIGRAPHEN (SIEBDRUCK)	-	-	-	-	-	-	-	-	-	-	-	-	-	-	-	-
395 KERAMIKER, TOEPFER (KUNSTHAN WERK) NICHTAKTIVE ERWERBSPERSONEN	1	1	-	-	1	-	-	-	-	-	-	-	-	-	-	-
	1	1	-	-	1	-	-	-	-	-	-	-	-	-	-	-

Personen mit ursprünglich und später erlerntem Beruf nach ihrer gegenwärtigen Tätigkeit sowie nach Alter, Geschlecht und Heimat

3.27 Ursprünglich erlernter Beruf Später erlernter Beruf Gegenwärtige Tätigkeit	Im gesamten	Männer							Frauen							
		Total	—24	25—39	40—49	50—59	60—64	65+	Total	—24	25—39	40—49	50—59	60—64	65+	
		1	2	3	4	5	6	7	8	9	10	11	12	13	14	15
AUSLAENDER																
AUF SUCHE N. ERW.-T ERWERBSTAETIGE TEILZEITERWERBSTAE	1	1			1											
395 KERAMIKER, TOEPFER (KUNSTWERK)	1	1			1											
470 FERNSEH- UND RADIOELEKTRONIK ELEKTRIKER NICHTAKTIVE ERWERBSPERSONEN AUF SUCHE N. ERW.-T ERWERBSTAETIGE TEILZEITERWERBSTAE																
714 UEBR. KAUFLEUTE UND GESC FUEHRER IN GROSS- U. DETAIL																
479 SONSTIGE MONTEURE NICHTAKTIVE ERWERBSPERSONEN AUF SUCHE N. ERW.-T ERWERBSTAETIGE TEILZEITERWERBSTAE	1	1				1										
479 SONSTIGE MONTEURE	1	1				1										
480 UEBRIGE METALLHERSTELLER UND -BEARBEITER, MASCHINENBAUER UND ELEKTROWERKER NICHTAKTIVE ERWERBSPERSONEN AUF SUCHE N. ERW.-T ERWERBSTAETIGE TEILZEITERWERBSTAE	1	1			1											
429 METALLSCHLEIFER UND -POLIERER	1	1			1											
532 AUTO- UND WAGENLACKIERER NICHTAKTIVE ERWERBSPERSONEN AUF SUCHE N. ERW.-T ERWERBSTAETIGE TEILZEITERWERBSTAE																
532 AUTO- UND WAGENLACKIERER																
533 SONSTIGE SPRITZLACKIERER NICHTAKTIVE ERWERBSPERSONEN AUF SUCHE N. ERW.-T ERWERBSTAETIGE TEILZEITERWERBSTAE																
530 MALER, MALER-TAPEZIERER																
657 MASCHINEN- UND ANLAGENWARTER NICHTAKTIVE ERWERBSPERSONEN AUF SUCHE N. ERW.-T ERWERBSTAETIGE TEILZEITERWERBSTAE																
657 MASCHINEN- UND ANLAGENWARTER																
682 SONST. BUEROERPERSONAL (ANGELEHNE) NICHTAKTIVE ERWERBSPERSONEN AUF SUCHE N. ERW.-T ERWERBSTAETIGE TEILZEITERWERBSTAE	1	1		1												
082 MASCHINENBAU HTL	1	1		1												
703 VERKAEUFER NICHTAKTIVE ERWERBSPERSONEN AUF SUCHE N. ERW.-T ERWERBSTAETIGE TEILZEITERWERBSTAE	1	1		1												
703 VERKAEUFER	1	1		1												
720 VERSICHERUNGSINSPEKTOREN UND -AGENTEN NICHTAKTIVE ERWERBSPERSONEN AUF SUCHE N. ERW.-T ERWERBSTAETIGE TEILZEITERWERBSTAE																
720 VERSICHERUNGSINSPEKTOREN UND -AGENTEN																
733 LASTWAGENFUEHRER, CHAUFFEURS NICHTAKTIVE ERWERBSPERSONEN AUF SUCHE N. ERW.-T ERWERBSTAETIGE TEILZEITERWERBSTAE																
733 LASTWAGENFUEHRER, CHAUFFEURS																
787 KELLNER, SERVIERTOECHTER NICHTAKTIVE ERWERBSPERSONEN AUF SUCHE N. ERW.-T ERWERBSTAETIGE TEILZEITERWERBSTAE																
530 MALER, MALER-TAPEZIERER																
823 UEBRIGE BERUFE DER KOERPERPERF NICHTAKTIVE ERWERBSPERSONEN AUF SUCHE N. ERW.-T ERWERBSTAETIGE TEILZEITERWERBSTAE																
823 UEBRIGE BERUFE DER KOERPERPERF																

Personen mit ursprünglich und später erlerntem Beruf nach ihrer gegenwärtigen Tätigkeit sowie nach Alter, Geschlecht und Heimat

3.27 Ursprünglich erlernter Beruf Später erlernter Beruf Gegenwärtige Tätigkeit	Im gesamten	Männer							Frauen							
		Total	-30	25-30	40-49	50-59	60-64	65+	Total	-30	25-30	40-49	50-59	60-64	65+	
		1	2	3	4	5	6	7	8	9	10	11	12	13	14	15
AUSLAENDER																
841 POLIZISTEN, POL.-ASSISTENTIN NICHTAKTIVE ERWERBSPERSONEN AUF SUCHE N. ERW.-T ERWERBSTAETIGE TEILZEITERWERBSTAE	-	-	-	-	-	-	-	-	-	-	-	-	-	-	-	-
841 POLIZISTEN, POL.-ASSISTE	-	-	-	-	-	-	-	-	-	-	-	-	-	-	-	-
900 KUNSTBILDHAUER NICHTAKTIVE ERWERBSPERSONEN AUF SUCHE N. ERW.-T ERWERBSTAETIGE TEILZEITERWERBSTAE	1	1	-	1	-	-	-	-	-	-	-	-	-	-	-	-
396 KERAMIK-, GLAS- UND PORZ MALER UND DEKORATEURE	1	1	-	1	-	-	-	-	-	-	-	-	-	-	-	-
928 TURN-, SPORTLEHRER NICHTAKTIVE ERWERBSPERSONEN AUF SUCHE N. ERW.-T ERWERBSTAETIGE TEILZEITERWERBSTAE	1	1	-	-	-	1	-	-	-	-	-	-	-	-	-	-
928 TURN-, SPORTLEHRER	1	1	-	-	-	1	-	-	-	-	-	-	-	-	-	-
532 AUTO- UND WAGENLACKIERER	-	-	-	-	-	-	-	-	-	-	-	-	-	-	-	-
433 KAROSSERIESPENGLER NICHTAKTIVE ERWERBSPERSONEN AUF SUCHE N. ERW.-T ERWERBSTAETIGE TEILZEITERWERBSTAE	-	-	-	-	-	-	-	-	-	-	-	-	-	-	-	-
532 AUTO- UND WAGENLACKIERER	-	-	-	-	-	-	-	-	-	-	-	-	-	-	-	-
533 SONSTIGE SPRITZLACKIERER	-	-	-	-	-	-	-	-	-	-	-	-	-	-	-	-
405 UEBRIGE BERUFE DER STEIN-, ERDEN- UND GLASVERARBEITUNG NICHTAKTIVE ERWERBSPERSONEN AUF SUCHE N. ERW.-T ERWERBSTAETIGE TEILZEITERWERBSTAE	-	-	-	-	-	-	-	-	-	-	-	-	-	-	-	-
405 UEBRIGE BERUFE DER STEIN ERDEN- UND GLASVERARBEIT	-	-	-	-	-	-	-	-	-	-	-	-	-	-	-	-
540 BANDAGISTEN, ORTHOPAEDIS	1	1	-	1	-	-	-	-	-	-	-	-	-	-	-	-
134 HANDELSCHULE MIT ANERKANNT DIPLOM NICHTAKTIVE ERWERBSPERSONEN AUF SUCHE N. ERW.-T ERWERBSTAETIGE TEILZEITERWERBSTAE	1	1	-	1	-	-	-	-	-	-	-	-	-	-	-	-
709 HANDELSREISENDE UND VERT	1	1	-	1	-	-	-	-	-	-	-	-	-	-	-	-
541 ZAHNTECHNIKER	5	3	-	2	1	-	-	-	2	-	2	-	-	-	-	-
061 ZAHNMEDIZIN NICHTAKTIVE ERWERBSPERSONEN AUF SUCHE N. ERW.-T ERWERBSTAETIGE TEILZEITERWERBSTAE	3	3	-	2	1	-	-	-	-	-	-	-	-	-	-	-
851 ZAHNAERZTE	3	3	-	2	1	-	-	-	-	-	-	-	-	-	-	-
120 HOEHERE WIRTSCHAFTS- UND VER TUNGSCHULE HWV NICHTAKTIVE ERWERBSPERSONEN AUF SUCHE N. ERW.-T ERWERBSTAETIGE TEILZEITERWERBSTAE	-	-	-	-	-	-	-	-	-	-	-	-	-	-	-	-
670 UNTERNEHMER, DIREKTOREN SCHAEFTSFUEHRER (PRIVAT)	-	-	-	-	-	-	-	-	-	-	-	-	-	-	-	-
134 HANDELSCHULE MIT ANERKANNT NICHTAKTIVE ERWERBSPERSONEN AUF SUCHE N. ERW.-T ERWERBSTAETIGE TEILZEITERWERBSTAE	-	-	-	-	-	-	-	-	-	-	-	-	-	-	-	-
541 ZAHNTECHNIKER	-	-	-	-	-	-	-	-	-	-	-	-	-	-	-	-
395 KERAMIKER, TOEPFER (KUNSTHAN- WERK) NICHTAKTIVE ERWERBSPERSONEN AUF SUCHE N. ERW.-T ERWERBSTAETIGE TEILZEITERWERBSTAE	-	-	-	-	-	-	-	-	-	-	-	-	-	-	-	-
541 ZAHNTECHNIKER	-	-	-	-	-	-	-	-	-	-	-	-	-	-	-	-
457 MECHANIKER NICHTAKTIVE ERWERBSPERSONEN AUF SUCHE N. ERW.-T ERWERBSTAETIGE TEILZEITERWERBSTAE	-	-	-	-	-	-	-	-	-	-	-	-	-	-	-	-
457 MECHANIKER	-	-	-	-	-	-	-	-	-	-	-	-	-	-	-	-
479 SONSTIGE MONTEURE NICHTAKTIVE ERWERBSPERSONEN AUF SUCHE N. ERW.-T ERWERBSTAETIGE TEILZEITERWERBSTAE	-	-	-	-	-	-	-	-	-	-	-	-	-	-	-	-
479 SONSTIGE MONTEURE	-	-	-	-	-	-	-	-	-	-	-	-	-	-	-	-

Personen mit ursprünglich und später erlerntem Beruf nach ihrer gegenwärtigen Tätigkeit sowie nach Alter, Geschlecht und Heimat

3.27 Ursprünglich erlernter Beruf Später erlernter Beruf Gegenwärtige Tätigkeit	Im gesamten	Männer							Frauen							
		Total	24	25-30	40-49	50-59	60-64	65+	Total	24	25-30	40-49	50-59	60-64	65+	
		1	2	3	4	5	6	7	8	9	10	11	12	13	14	15
AUSLAENDER																
642 MASCHINENZEICHNER NICHTAKTIVE ERWERBSPERSONEN AUF SUCHE N. ERW.-T ERWERBSTAETIGE TEILZEITERWERBSTAE	-	-	-	-	-	-	-	-	-	-	-	-	-	-	-	-
642 MASCHINENZEICHNER	-	-	-	-	-	-	-	-	-	-	-	-	-	-	-	-
680 KAUFMAENNISCHE ANGESTELLTE NICHTAKTIVE ERWERBSPERSONEN AUF SUCHE N. ERW.-T ERWERBSTAETIGE TEILZEITERWERBSTAE	1	-	-	-	-	-	-	-	1	-	1	-	-	-	-	-
081 TIEFBAU HTL	1	-	-	-	-	-	-	-	1	-	1	-	-	-	-	-
709 HANDELSREISENDE UND VERTRETE NICHTAKTIVE ERWERBSPERSONEN AUF SUCHE N. ERW.-T ERWERBSTAETIGE TEILZEITERWERBSTAE	-	-	-	-	-	-	-	-	-	-	-	-	-	-	-	-
665 SONSTIGE TECHNISCHE FACH UND BERATER	-	-	-	-	-	-	-	-	-	-	-	-	-	-	-	-
789 BARPERSONAL NICHTAKTIVE ERWERBSPERSONEN AUF SUCHE N. ERW.-T ERWERBSTAETIGE TEILZEITERWERBSTAE	-	-	-	-	-	-	-	-	-	-	-	-	-	-	-	-
089 DRUCKTECHNIK HTL	-	-	-	-	-	-	-	-	-	-	-	-	-	-	-	-
821 KOSMETIKER (-INNEN) NICHTAKTIVE ERWERBSPERSONEN AUF SUCHE N. ERW.-T ERWERBSTAETIGE TEILZEITERWERBSTAE	1	-	-	-	-	-	-	-	1	-	1	-	-	-	-	-
44 KORB- UND SSELFLFLECHTER	1	1	-	-	-	-	-	-	1	-	-	-	-	-	-	-
941 SONSTIGE SEELSORGER NICHTAKTIVE ERWERBSPERSONEN AUF SUCHE N. ERW.-T ERWERBSTAETIGE TEILZEITERWERBSTAE	1	1	-	-	-	-	-	-	1	-	-	-	-	-	-	-
66 MODELLEMACHER	2	2	-	-	2	-	-	-	-	-	-	-	-	-	-	-
082 MASCHINENBAU HTL NICHTAKTIVE ERWERBSPERSONEN AUF SUCHE N. ERW.-T ERWERBSTAETIGE TEILZEITERWERBSTAE	1	1	-	-	1	-	-	-	-	-	-	-	-	-	-	-
621 UEBRIGE ING. HTL (Z. B. REA VERFAHRENS- U. DRUCKEREI)	1	1	-	-	1	-	-	-	-	-	-	-	-	-	-	-
258 WEBER NICHTAKTIVE ERWERBSPERSONEN AUF SUCHE N. ERW.-T ERWERBSTAETIGE TEILZEITERWERBSTAE	1	1	-	-	1	-	-	-	-	-	-	-	-	-	-	-
651 TECHNISCHE BETRIEBSLEITE	1	1	-	-	1	-	-	-	-	-	-	-	-	-	-	-
32 ELEKTROTECHNIKER	1	1	-	1	-	-	-	-	-	-	-	-	-	-	-	-
135 SONSTIGE HANDELSCHULE. VER- KEHRSCHULE NICHTAKTIVE ERWERBSPERSONEN AUF SUCHE N. ERW.-T ERWERBSTAETIGE TEILZEITERWERBSTAE	1	1	-	1	-	-	-	-	-	-	-	-	-	-	-	-
670 UNTERNEHMER, DIREKTOREN SCHAEFTSFUEHRER (PRIVATW.)	1	1	-	1	-	-	-	-	-	-	-	-	-	-	-	-
60 HOCH- UND TIEFBAUZEICHNE	23	23	1	16	4	2	-	-	-	-	-	-	-	-	-	-
070 ARCHITEKTUR NICHTAKTIVE ERWERBSPERSONEN AUF SUCHE N. ERW.-T ERWERBSTAETIGE TEILZEITERWERBSTAE	-	-	-	-	-	-	-	-	-	-	-	-	-	-	-	-
600 ARCHITEXTEN	-	-	-	-	-	-	-	-	-	-	-	-	-	-	-	-
078 AND. INGENIEURWISSENSCH. OD. O. NICHTAKTIVE ERWERBSPERSONEN AUF SUCHE N. ERW.-T ERWERBSTAETIGE TEILZEITERWERBSTAE	1	1	-	1	-	-	-	-	-	-	-	-	-	-	-	-
609 UEBRIGE INGENIEURE	1	1	-	1	-	-	-	-	-	-	-	-	-	-	-	-
080 HOCHBAU HTL NICHTAKTIVE ERWERBSPERSONEN AUF SUCHE N. ERW.-T ERWERBSTAETIGE TEILZEITERWERBSTAE	3	3	-	3	-	-	-	-	-	-	-	-	-	-	-	-
610 ARCHITEXTEN (HOCHBAUING.)	3	3	-	3	-	-	-	-	-	-	-	-	-	-	-	-
081 TIEFBAU HTL NICHTAKTIVE ERWERBSPERSONEN AUF SUCHE N. ERW.-T ERWERBSTAETIGE TEILZEITERWERBSTAE	4	4	-	4	-	-	-	-	-	-	-	-	-	-	-	-

Personen mit ursprünglich und später erlerntem Beruf nach ihrer gegenwärtigen Tätigkeit sowie nach Alter, Geschlecht und Heimat

3.27 Ursprünglich erlernter Beruf Später erlernter Beruf Gegenwärtige Tätigkeit	im gesamten	Männer							Frauen							
		Total	—24	25—39	40—49	50—59	60—64	65+	Total	—24	25—39	40—49	50—59	60—64	65+	
		1	2	3	4	5	6	7	8	9	10	11	12	13	14	15
AUSLAENDER																
610 ARCHITEKTEN (HOCHBAUING.	1	1	-	1	-	-	-	-	-	-	-	-	-	-	-	-
613 TIEFBAUINGENIEURE HTL	2	2	-	2	-	-	-	-	-	-	-	-	-	-	-	-
621 UEBRIGE ING.HTL (Z.B.REA VERFAHRENS- U. DRUCKEREI	-	-	-	-	-	-	-	-	-	-	-	-	-	-	-	-
660 BAUFUEHRER	1	1	-	1	-	-	-	-	-	-	-	-	-	-	-	-
094 ANDERE TECHNIK UND O.N.A. HT NICHTAKTIVE	1	1	-	1	-	-	-	-	-	-	-	-	-	-	-	-
ERWERBSPERSONEN	-	-	-	-	-	-	-	-	-	-	-	-	-	-	-	-
AUF SUCHE N.ERW.-T	1	1	-	1	-	-	-	-	-	-	-	-	-	-	-	-
ERWERBSTAETIGE	1	1	-	1	-	-	-	-	-	-	-	-	-	-	-	-
TEILZEITERWERBSTAE	-	-	-	-	-	-	-	-	-	-	-	-	-	-	-	-
614 MASCHINEN- U. FAHRZEUGIN HTL	1	1	-	1	-	-	-	-	-	-	-	-	-	-	-	-
621 UEBRIGE ING.HTL (Z.B.REA VERFAHRENS- U. DRUCKEREI	-	-	-	-	-	-	-	-	-	-	-	-	-	-	-	-
671 LEITENDE BEAMTE DER OEFF VERWALTUNG UND BETRIEBE	-	-	-	-	-	-	-	-	-	-	-	-	-	-	-	-
100 BAUTECHNIK TS NICHTAKTIVE	1	1	-	1	-	-	-	-	-	-	-	-	-	-	-	-
ERWERBSPERSONEN	1	1	-	1	-	-	-	-	-	-	-	-	-	-	-	-
AUF SUCHE N.ERW.-T	-	-	-	-	-	-	-	-	-	-	-	-	-	-	-	-
ERWERBSTAETIGE	1	1	-	1	-	-	-	-	-	-	-	-	-	-	-	-
TEILZEITERWERBSTAE	-	-	-	-	-	-	-	-	-	-	-	-	-	-	-	-
610 ARCHITEKTEN (HOCHBAUING.	-	-	-	-	-	-	-	-	-	-	-	-	-	-	-	-
634 HOCH- UND TIEFBAUTECHNIK	1	1	-	1	-	-	-	-	-	-	-	-	-	-	-	-
111 ANDERE TECHNIK ODER O.N.A. T NICHTAKTIVE	1	1	-	-	-	-	1	-	-	-	-	-	-	-	-	-
ERWERBSPERSONEN	1	1	-	-	-	-	1	-	-	-	-	-	-	-	-	-
AUF SUCHE N.ERW.-T	-	-	-	-	-	-	-	-	-	-	-	-	-	-	-	-
ERWERBSTAETIGE	1	1	-	-	-	-	1	-	-	-	-	-	-	-	-	-
TEILZEITERWERBSTAE	-	-	-	-	-	-	-	-	-	-	-	-	-	-	-	-
639 UEBRIGE TECHNIKER	1	1	-	-	-	-	1	-	-	-	-	-	-	-	-	-
123 SCHULE FUER SOZIALE ARBEIT NICHTAKTIVE	1	1	-	-	1	-	-	-	-	-	-	-	-	-	-	-
ERWERBSPERSONEN	1	1	-	-	1	-	-	-	-	-	-	-	-	-	-	-
AUF SUCHE N.ERW.-T	-	-	-	-	-	-	-	-	-	-	-	-	-	-	-	-
ERWERBSTAETIGE	1	1	-	-	1	-	-	-	-	-	-	-	-	-	-	-
TEILZEITERWERBSTAE	-	-	-	-	-	-	-	-	-	-	-	-	-	-	-	-
943 SOZIALFUERSORGER, SOZIAL	1	1	-	-	1	-	-	-	-	-	-	-	-	-	-	-
135 SONSTIGE HANDELSCHULE, VER- KEHRSSCHULE NICHTAKTIVE	-	-	-	-	-	-	-	-	-	-	-	-	-	-	-	-
ERWERBSPERSONEN	-	-	-	-	-	-	-	-	-	-	-	-	-	-	-	-
AUF SUCHE N.ERW.-T	-	-	-	-	-	-	-	-	-	-	-	-	-	-	-	-
ERWERBSTAETIGE	-	-	-	-	-	-	-	-	-	-	-	-	-	-	-	-
TEILZEITERWERBSTAE	-	-	-	-	-	-	-	-	-	-	-	-	-	-	-	-
081 TIEFBAU HTL	-	-	-	-	-	-	-	-	-	-	-	-	-	-	-	-
138 KUNSTGEWERBESCHULE, KUNST- AKADEMI NICHTAKTIVE	-	-	-	-	-	-	-	-	-	-	-	-	-	-	-	-
ERWERBSPERSONEN	-	-	-	-	-	-	-	-	-	-	-	-	-	-	-	-
AUF SUCHE N.ERW.-T	-	-	-	-	-	-	-	-	-	-	-	-	-	-	-	-
ERWERBSTAETIGE	-	-	-	-	-	-	-	-	-	-	-	-	-	-	-	-
TEILZEITERWERBSTAE	-	-	-	-	-	-	-	-	-	-	-	-	-	-	-	-
701 VERKAUFS-AUFSICHTSKRAEFT	-	-	-	-	-	-	-	-	-	-	-	-	-	-	-	-
170 GAERTNER NICHTAKTIVE	1	1	-	1	-	-	-	-	-	-	-	-	-	-	-	-
ERWERBSPERSONEN	1	1	-	1	-	-	-	-	-	-	-	-	-	-	-	-
AUF SUCHE N.ERW.-T	-	-	-	-	-	-	-	-	-	-	-	-	-	-	-	-
ERWERBSTAETIGE	1	1	-	1	-	-	-	-	-	-	-	-	-	-	-	-
TEILZEITERWERBSTAE	1	1	-	1	-	-	-	-	-	-	-	-	-	-	-	-
170 GAERTNER	1	1	-	1	-	-	-	-	-	-	-	-	-	-	-	-
510 MAURER NICHTAKTIVE	1	1	-	1	-	-	-	-	-	-	-	-	-	-	-	-
ERWERBSPERSONEN	1	1	-	1	-	-	-	-	-	-	-	-	-	-	-	-
AUF SUCHE N.ERW.-T	-	-	-	-	-	-	-	-	-	-	-	-	-	-	-	-
ERWERBSTAETIGE	1	1	-	1	-	-	-	-	-	-	-	-	-	-	-	-
TEILZEITERWERBSTAE	-	-	-	-	-	-	-	-	-	-	-	-	-	-	-	-
510 MAURER	-	-	-	-	-	-	-	-	-	-	-	-	-	-	-	-
525 UEBRIGE BERUFE DES BAUGE	-	-	-	-	-	-	-	-	-	-	-	-	-	-	-	-
610 ARCHITEKTEN (HOCHBAUING.	1	1	-	1	-	-	-	-	-	-	-	-	-	-	-	-
640 HOCH- UND TIEFBAUZEICHNE	-	-	-	-	-	-	-	-	-	-	-	-	-	-	-	-
660 BAUFUEHRER	-	-	-	-	-	-	-	-	-	-	-	-	-	-	-	-
513 PFLAESTERER NICHTAKTIVE	-	-	-	-	-	-	-	-	-	-	-	-	-	-	-	-
ERWERBSPERSONEN	-	-	-	-	-	-	-	-	-	-	-	-	-	-	-	-
AUF SUCHE N.ERW.-T	-	-	-	-	-	-	-	-	-	-	-	-	-	-	-	-
ERWERBSTAETIGE	-	-	-	-	-	-	-	-	-	-	-	-	-	-	-	-
TEILZEITERWERBSTAE	-	-	-	-	-	-	-	-	-	-	-	-	-	-	-	-
640 HOCH- UND TIEFBAUZEICHNE	-	-	-	-	-	-	-	-	-	-	-	-	-	-	-	-
514 STRASSENBAUER NICHTAKTIVE	1	1	-	1	-	-	-	-	-	-	-	-	-	-	-	-
ERWERBSPERSONEN	1	1	-	1	-	-	-	-	-	-	-	-	-	-	-	-
AUF SUCHE N.ERW.-T	-	-	-	-	-	-	-	-	-	-	-	-	-	-	-	-
ERWERBSTAETIGE	1	1	-	1	-	-	-	-	-	-	-	-	-	-	-	-
TEILZEITERWERBSTAE	-	-	-	-	-	-	-	-	-	-	-	-	-	-	-	-
640 HOCH- UND TIEFBAUZEICHNE	1	1	-	1	-	-	-	-	-	-	-	-	-	-	-	-
515 BETONBAUER,ZEMENTER(BAUARBEI NICHTAKTIVE	-	-	-	-	-	-	-	-	-	-	-	-	-	-	-	-
ERWERBSPERSONEN	-	-	-	-	-	-	-	-	-	-	-	-	-	-	-	-
AUF SUCHE N.ERW.-T	-	-	-	-	-	-	-	-	-	-	-	-	-	-	-	-
ERWERBSTAETIGE	-	-	-	-	-	-	-	-	-	-	-	-	-	-	-	-

Personen mit ursprünglich und später erlerntem Beruf nach ihrer gegenwärtigen Tätigkeit sowie nach Alter, Geschlecht und Heimat

3.27 Ursprünglich erlernter Beruf Später erlernter Beruf Gegenwärtige Tätigkeit	Im gesamten	Männer							Frauen								
		Total	20-24	25-29	30-39	40-49	50-59	60-64	65+	Total	20-24	25-29	30-39	40-49	50-59	60-64	65+
		1	2	3	4	5	6	7	8	9	10	11	12	13	14	15	
AUSLAENDER																	
TEILZEITERWERBSTAE	-	-	-	-	-	-	-	-	-	-	-	-	-	-	-	-	
525 UEBRIGE BERUFE DES BAUGE	-	-	-	-	-	-	-	-	-	-	-	-	-	-	-	-	
525 UEBRIGE BERUFE DES BAUGEWERB	-	-	-	-	-	-	-	-	-	-	-	-	-	-	-	-	
NICHTAKTIVE	-	-	-	-	-	-	-	-	-	-	-	-	-	-	-	-	
ERWERBSPERSONEN	-	-	-	-	-	-	-	-	-	-	-	-	-	-	-	-	
AUF SUCHE N. ERW.-T	-	-	-	-	-	-	-	-	-	-	-	-	-	-	-	-	
ERWERBSTAETIGE	-	-	-	-	-	-	-	-	-	-	-	-	-	-	-	-	
TEILZEITERWERBSTAE	-	-	-	-	-	-	-	-	-	-	-	-	-	-	-	-	
525 UEBRIGE BERUFE DES BAUGE	-	-	-	-	-	-	-	-	-	-	-	-	-	-	-	-	
610 ARCHITEKTEN (HOCHBAUING. HTL	1	1	1	-	-	-	-	-	-	-	-	-	-	-	-	-	
NICHTAKTIVE	-	-	-	-	-	-	-	-	-	-	-	-	-	-	-	-	
ERWERBSPERSONEN	1	1	1	-	-	-	-	-	-	-	-	-	-	-	-	-	
AUF SUCHE N. ERW.-T	-	-	-	-	-	-	-	-	-	-	-	-	-	-	-	-	
ERWERBSTAETIGE	1	1	1	-	-	-	-	-	-	-	-	-	-	-	-	-	
TEILZEITERWERBSTAE	-	-	-	-	-	-	-	-	-	-	-	-	-	-	-	-	
665 SONSTIGE TECHNISCHE FACH	1	1	1	-	-	-	-	-	-	-	-	-	-	-	-	-	
UND BERATER	-	-	-	-	-	-	-	-	-	-	-	-	-	-	-	-	
655 KONSTRUKTEURE (OHNE ING., TEC	1	1	-	-	-	-	1	-	-	-	-	-	-	-	-	-	
NICHTAKTIVE	-	-	-	-	-	-	-	-	-	-	-	-	-	-	-	-	
ERWERBSPERSONEN	1	1	-	-	-	-	1	-	-	-	-	-	-	-	-	-	
AUF SUCHE N. ERW.-T	-	-	-	-	-	-	-	-	-	-	-	-	-	-	-	-	
ERWERBSTAETIGE	1	1	-	-	-	-	1	-	-	-	-	-	-	-	-	-	
TEILZEITERWERBSTAE	-	-	-	-	-	-	-	-	-	-	-	-	-	-	-	-	
665 SONSTIGE TECHNISCHE FACH	1	1	-	-	-	-	1	-	-	-	-	-	-	-	-	-	
UND BERATER	-	-	-	-	-	-	-	-	-	-	-	-	-	-	-	-	
660 BAUFUEHRER	2	2	-	1	1	-	-	-	-	-	-	-	-	-	-	-	
NICHTAKTIVE	-	-	-	-	-	-	-	-	-	-	-	-	-	-	-	-	
ERWERBSPERSONEN	2	2	-	1	1	-	-	-	-	-	-	-	-	-	-	-	
AUF SUCHE N. ERW.-T	-	-	-	-	-	-	-	-	-	-	-	-	-	-	-	-	
ERWERBSTAETIGE	2	2	-	1	1	-	-	-	-	-	-	-	-	-	-	-	
TEILZEITERWERBSTAE	-	-	-	-	-	-	-	-	-	-	-	-	-	-	-	-	
610 ARCHITEKTEN (HOCHBAUING.	1	1	-	1	-	-	-	-	-	-	-	-	-	-	-	-	
640 HOCH- UND TIEFBAUZEICHNE	-	-	-	-	-	-	-	-	-	-	-	-	-	-	-	-	
660 BAUFUEHRER	1	1	-	-	1	-	-	-	-	-	-	-	-	-	-	-	
680 KAUFMAENNISCHE ANGESTELLTE	1	1	-	-	1	-	-	-	-	-	-	-	-	-	-	-	
NICHTAKTIVE	-	-	-	-	-	-	-	-	-	-	-	-	-	-	-	-	
ERWERBSPERSONEN	1	1	-	-	1	-	-	-	-	-	-	-	-	-	-	-	
AUF SUCHE N. ERW.-T	-	-	-	-	-	-	-	-	-	-	-	-	-	-	-	-	
ERWERBSTAETIGE	1	1	-	-	1	-	-	-	-	-	-	-	-	-	-	-	
TEILZEITERWERBSTAE	-	-	-	-	-	-	-	-	-	-	-	-	-	-	-	-	
671 LEITENDE BEAMTE DER OEFF	-	-	-	-	-	-	-	-	-	-	-	-	-	-	-	-	
VERWALTUNG UND BETRIEBE	-	-	-	-	-	-	-	-	-	-	-	-	-	-	-	-	
720 VERSICHERUNGSINSPEKTOREN	1	1	-	-	1	-	-	-	-	-	-	-	-	-	-	-	
UND -AGENTEN	-	-	-	-	-	-	-	-	-	-	-	-	-	-	-	-	
689 PROGRAMMIERER	-	-	-	-	-	-	-	-	-	-	-	-	-	-	-	-	
NICHTAKTIVE	-	-	-	-	-	-	-	-	-	-	-	-	-	-	-	-	
ERWERBSPERSONEN	-	-	-	-	-	-	-	-	-	-	-	-	-	-	-	-	
AUF SUCHE N. ERW.-T	-	-	-	-	-	-	-	-	-	-	-	-	-	-	-	-	
ERWERBSTAETIGE	-	-	-	-	-	-	-	-	-	-	-	-	-	-	-	-	
TEILZEITERWERBSTAE	-	-	-	-	-	-	-	-	-	-	-	-	-	-	-	-	
089 DRUCKTECHNIK HTL	-	-	-	-	-	-	-	-	-	-	-	-	-	-	-	-	
780 GASTWIRTE, HOTELIERS	1	1	-	-	1	-	-	-	-	-	-	-	-	-	-	-	
NICHTAKTIVE	-	-	-	-	-	-	-	-	-	-	-	-	-	-	-	-	
ERWERBSPERSONEN	1	1	-	-	1	-	-	-	-	-	-	-	-	-	-	-	
AUF SUCHE N. ERW.-T	-	-	-	-	-	-	-	-	-	-	-	-	-	-	-	-	
ERWERBSTAETIGE	1	1	-	-	1	-	-	-	-	-	-	-	-	-	-	-	
TEILZEITERWERBSTAE	-	-	-	-	-	-	-	-	-	-	-	-	-	-	-	-	
780 GASTWIRTE, HOTELIERS	1	1	-	-	1	-	-	-	-	-	-	-	-	-	-	-	
902 KUNSTOEWERBLER (O.N.A.)	1	1	-	1	-	-	-	-	-	-	-	-	-	-	-	-	
NICHTAKTIVE	-	-	-	-	-	-	-	-	-	-	-	-	-	-	-	-	
ERWERBSPERSONEN	1	1	-	1	-	-	-	-	-	-	-	-	-	-	-	-	
AUF SUCHE N. ERW.-T	-	-	-	-	-	-	-	-	-	-	-	-	-	-	-	-	
ERWERBSTAETIGE	1	1	-	1	-	-	-	-	-	-	-	-	-	-	-	-	
TEILZEITERWERBSTAE	-	-	-	-	-	-	-	-	-	-	-	-	-	-	-	-	
670 UNTERNEHMER, DIREKTOREN	1	1	-	1	-	-	-	-	-	-	-	-	-	-	-	-	
SCHAEFTSFUEHRER (PRIVATW	-	-	-	-	-	-	-	-	-	-	-	-	-	-	-	-	
903 GRAPHIKER, ZEICHNER GRAPHISC	-	-	-	-	-	-	-	-	-	-	-	-	-	-	-	-	
KUENSTLERISCHER RICHTUNG	-	-	-	-	-	-	-	-	-	-	-	-	-	-	-	-	
NICHTAKTIVE	-	-	-	-	-	-	-	-	-	-	-	-	-	-	-	-	
ERWERBSPERSONEN	-	-	-	-	-	-	-	-	-	-	-	-	-	-	-	-	
AUF SUCHE N. ERW.-T	-	-	-	-	-	-	-	-	-	-	-	-	-	-	-	-	
ERWERBSTAETIGE	-	-	-	-	-	-	-	-	-	-	-	-	-	-	-	-	
TEILZEITERWERBSTAE	-	-	-	-	-	-	-	-	-	-	-	-	-	-	-	-	
903 GRAPHIKER, ZEICHNER GRAP	-	-	-	-	-	-	-	-	-	-	-	-	-	-	-	-	
KUENSTLERISCHER RICHTUNG	-	-	-	-	-	-	-	-	-	-	-	-	-	-	-	-	
904 INNENARCHITEXTEN	1	1	-	1	-	-	-	-	-	-	-	-	-	-	-	-	
NICHTAKTIVE	-	-	-	-	-	-	-	-	-	-	-	-	-	-	-	-	
ERWERBSPERSONEN	1	1	-	1	-	-	-	-	-	-	-	-	-	-	-	-	
AUF SUCHE N. ERW.-T	-	-	-	-	-	-	-	-	-	-	-	-	-	-	-	-	
ERWERBSTAETIGE	1	1	-	1	-	-	-	-	-	-	-	-	-	-	-	-	
TEILZEITERWERBSTAE	-	-	-	-	-	-	-	-	-	-	-	-	-	-	-	-	
903 GRAPHIKER, ZEICHNER GRAP	1	1	-	1	-	-	-	-	-	-	-	-	-	-	-	-	
KUENSTLERISCHER RICHTUNG	-	-	-	-	-	-	-	-	-	-	-	-	-	-	-	-	
904 INNENARCHITEXTEN	-	-	-	-	-	-	-	-	-	-	-	-	-	-	-	-	
1 VERMESSUNGSZEICHNER	2	2	-	1	1	-	-	-	-	-	-	-	-	-	-	-	
081 TIEFBAU HTL	-	-	-	-	-	-	-	-	-	-	-	-	-	-	-	-	
NICHTAKTIVE	-	-	-	-	-	-	-	-	-	-	-	-	-	-	-	-	
ERWERBSPERSONEN	-	-	-	-	-	-	-	-	-	-	-	-	-	-	-	-	
AUF SUCHE N. ERW.-T	-	-	-	-	-	-	-	-	-	-	-	-	-	-	-	-	
ERWERBSTAETIGE	-	-	-	-	-	-	-	-	-	-	-	-	-	-	-	-	
TEILZEITERWERBSTAE	-	-	-	-	-	-	-	-	-	-	-	-	-	-	-	-	
613 TIEFBAUINGENIEURE HTL	-	-	-	-	-	-	-	-	-	-	-	-	-	-	-	-	

Personen mit ursprünglich und später erlerntem Beruf nach ihrer gegenwärtigen Tätigkeit sowie nach Alter, Geschlecht und Heimat

3.27 Ursprünglich erlernter Beruf Später erlernter Beruf Gegenwärtige Tätigkeit	Im ganzen	Männer							Frauen							
		Total	24	25-39	40-49	50-59	60-64	65+	Total	24	25-39	40-49	50-59	60-64	65+	
		1	2	3	4	5	6	7	8	9	10	11	12	13	14	15
AUSLAENDER																
093 VERMESSUNGSTECHNIK HTL NICHTAKTIVE ERWERBSPERSONEN AUF SUCHE N. ERW.-T ERWERBSTAETIG TEILZEITERWERBSTAE	-	-	-	-	-	-	-	-	-	-	-	-	-	-	-	-
611 VERMESSUNGSINGENIEURE HT	-	-	-	-	-	-	-	-	-	-	-	-	-	-	-	-
100 BAUTECHNIK TS NICHTAKTIVE ERWERBSPERSONEN AUF SUCHE N. ERW.-T ERWERBSTAETIG TEILZEITERWERBSTAE	-	-	-	-	-	-	-	-	-	-	-	-	-	-	-	-
680 KAUFMAENNISCHE ANGESTELL	-	-	-	-	-	-	-	-	-	-	-	-	-	-	-	-
111 ANDERE TECHNIK ODER O.N.A. T NICHTAKTIVE ERWERBSPERSONEN AUF SUCHE N. ERW.-T ERWERBSTAETIG TEILZEITERWERBSTAE	1	1	-	-	1	-	-	-	-	-	-	-	-	-	-	-
639 UEBRIGE TECHNIKER	1	1	-	-	1	-	-	-	-	-	-	-	-	-	-	-
510 MAURER NICHTAKTIVE ERWERBSPERSONEN AUF SUCHE N. ERW.-T ERWERBSTAETIG TEILZEITERWERBSTAE	1	1	-	1	-	-	-	-	-	-	-	-	-	-	-	-
680 KAUFMAENNISCHE ANGESTELL	1	1	-	1	-	-	-	-	-	-	-	-	-	-	-	-
841 POLIZISTEN, POL.-ASSISTENTIN NICHTAKTIVE ERWERBSPERSONEN AUF SUCHE N. ERW.-T ERWERBSTAETIG TEILZEITERWERBSTAE	-	-	-	-	-	-	-	-	-	-	-	-	-	-	-	-
841 POLIZISTEN, POL.-ASSISTE	-	-	-	-	-	-	-	-	-	-	-	-	-	-	-	-
642 MASCHINENZEICHNER	34	34	2	25	4	2	1	-	-	-	-	-	-	-	-	-
010 SEKUNDARLEHRER SPRACHLICH-HI RISCHER RICHTUNG UND O.N.A. NICHTAKTIVE ERWERBSPERSONEN AUF SUCHE N. ERW.-T ERWERBSTAETIG TEILZEITERWERBSTAE	-	-	-	-	-	-	-	-	-	-	-	-	-	-	-	-
922 SEKUNDARLEHRER	-	-	-	-	-	-	-	-	-	-	-	-	-	-	-	-
034 WIRTSCHAFTSWISSENSCHAFTEN NICHTAKTIVE ERWERBSPERSONEN AUF SUCHE N. ERW.-T ERWERBSTAETIG TEILZEITERWERBSTAE	1	1	-	1	-	-	-	-	-	-	-	-	-	-	-	-
088 CHEMIE HTL	1	1	-	1	-	-	-	-	-	-	-	-	-	-	-	-
078 AND. INGENIEURWISSENSCH. OD. O. NICHTAKTIVE ERWERBSPERSONEN AUF SUCHE N. ERW.-T ERWERBSTAETIG TEILZEITERWERBSTAE	1	1	-	-	1	-	-	-	-	-	-	-	-	-	-	-
609 UEBRIGE INGENIEURE	1	1	-	-	1	-	-	-	-	-	-	-	-	-	-	-
080 HOCHBAU HTL NICHTAKTIVE ERWERBSPERSONEN AUF SUCHE N. ERW.-T ERWERBSTAETIG TEILZEITERWERBSTAE	-	-	-	-	-	-	-	-	-	-	-	-	-	-	-	-
610 ARCHITEKTEN (HOCHBAUING.)	-	-	-	-	-	-	-	-	-	-	-	-	-	-	-	-
670 UNTERNEHMER, DIREKTOREN SCHAEFTSFUEHRER (PRIVAT)	-	-	-	-	-	-	-	-	-	-	-	-	-	-	-	-
081 TIEFBAU HTL NICHTAKTIVE ERWERBSPERSONEN AUF SUCHE N. ERW.-T ERWERBSTAETIG TEILZEITERWERBSTAE	1	1	-	1	-	-	-	-	-	-	-	-	-	-	-	-
613 TIEFBAUINGENIEURE HTL	1	1	-	1	-	-	-	-	-	-	-	-	-	-	-	-
082 MASCHINENBAU HTL NICHTAKTIVE ERWERBSPERSONEN AUF SUCHE N. ERW.-T ERWERBSTAETIG TEILZEITERWERBSTAE	7	7	1	5	1	-	-	-	-	-	-	-	-	-	-	-
614 MASCHINEN- U. FAHRZEUGIN HTL	5	5	1	3	1	-	-	-	-	-	-	-	-	-	-	-
621 UEBRIGE ING. HTL (Z.B. REA VERFAHRENS- U. DRUCKEREI)	1	1	-	1	-	-	-	-	-	-	-	-	-	-	-	-
651 TECHNISCHE BETRIEBSLEITE	-	-	-	-	-	-	-	-	-	-	-	-	-	-	-	-
670 UNTERNEHMER, DIREKTOREN SCHAEFTSFUEHRER (PRIVAT)	-	-	-	-	-	-	-	-	-	-	-	-	-	-	-	-
692 ANDERE BERUFE DER AUTOMA DATENVERARBEITUNG	1	1	-	1	-	-	-	-	-	-	-	-	-	-	-	-
087 ELEKTROTECHNIK, ELEKTRONIK H NICHTAKTIVE ERWERBSPERSONEN AUF SUCHE N. ERW.-T ERWERBSTAETIG TEILZEITERWERBSTAE	2	2	-	2	-	-	-	-	-	-	-	-	-	-	-	-
617 ELEKTRO- UND ELEKTRONIKI	1	1	-	1	-	-	-	-	-	-	-	-	-	-	-	-

Personen mit ursprünglich und später erlerntem Beruf nach ihrer gegenwärtigen Tätigkeit sowie nach Alter, Geschlecht und Heimat

3.27 Ursprünglich erlernter Beruf Später erlernter Beruf Gegenwärtige Tätigkeit	Im gesamt	Männer							Frauen							
		Total	—24	25—30	40—49	50—59	60—64	65+	Total	—24	25—30	40—49	50—59	60—64	65+	
		1	2	3	4	5	6	7	8	9	10	11	12	13	14	15
AUSLAENDER																
621 UEBRIGE ING.HTL (Z.B.REA VERFAHRENS- U. DRUCKEREI	1	1	-	1	-	-	-	-	-	-	-	-	-	-	-	-
670 UNTERNEHMER, DIREKTOREN SCHAEFTSFUEHRER (PRIVAT)	-	-	-	-	-	-	-	-	-	-	-	-	-	-	-	-
094 ANDERE TECHNIK UND O.N.A. HT NICHTAKTIVE	10	10	-	6	2	1	1	-	-	-	-	-	-	-	-	-
ERWERBSPERSONEN	10	10	-	6	2	1	1	-	-	-	-	-	-	-	-	-
AUF SUCHE N.ERW.-T	-	-	-	-	-	-	-	-	-	-	-	-	-	-	-	-
ERWERBSTAETIGE	10	10	-	6	2	1	1	-	-	-	-	-	-	-	-	-
TEILZEITERWERBSTAE	-	-	-	-	-	-	-	-	-	-	-	-	-	-	-	-
610 ARCHITEKTEN (HOCHBAUING.)	1	1	-	-	-	1	-	-	-	-	-	-	-	-	-	-
614 MASCHINEN- U. FAHRZEUGIN HTL	1	1	-	1	-	-	-	-	-	-	-	-	-	-	-	-
621 UEBRIGE ING.HTL (Z.B.REA VERFAHRENS- U. DRUCKEREI	7	7	-	5	1	-	1	-	-	-	-	-	-	-	-	-
655 KONSTRUKTEURE (OHNE ING.)	-	-	-	-	-	-	-	-	-	-	-	-	-	-	-	-
722 WERBEFACHLEUTE	1	1	-	-	1	-	-	-	-	-	-	-	-	-	-	-
100 BAUTECHNIK TS NICHTAKTIVE	-	-	-	-	-	-	-	-	-	-	-	-	-	-	-	-
ERWERBSPERSONEN	-	-	-	-	-	-	-	-	-	-	-	-	-	-	-	-
AUF SUCHE N.ERW.-T	-	-	-	-	-	-	-	-	-	-	-	-	-	-	-	-
ERWERBSTAETIGE	-	-	-	-	-	-	-	-	-	-	-	-	-	-	-	-
TEILZEITERWERBSTAE	-	-	-	-	-	-	-	-	-	-	-	-	-	-	-	-
634 HOCH- UND TIEFBAUTECHNIK	-	-	-	-	-	-	-	-	-	-	-	-	-	-	-	-
110 BETRIEBSTECHNIK TS NICHTAKTIVE	1	1	-	-	-	1	-	-	-	-	-	-	-	-	-	-
ERWERBSPERSONEN	1	1	-	-	-	1	-	-	-	-	-	-	-	-	-	-
AUF SUCHE N.ERW.-T	-	-	-	-	-	-	-	-	-	-	-	-	-	-	-	-
ERWERBSTAETIGE	1	1	-	-	-	1	-	-	-	-	-	-	-	-	-	-
TEILZEITERWERBSTAE	1	1	-	-	-	1	-	-	-	-	-	-	-	-	-	-
630 BETRIEBSTECHNIKER	1	1	-	-	-	1	-	-	-	-	-	-	-	-	-	-
111 ANDERE TECHNIK ODER O.N.A. T NICHTAKTIVE	2	2	1	1	-	-	-	-	-	-	-	-	-	-	-	-
ERWERBSPERSONEN	2	2	1	1	-	-	-	-	-	-	-	-	-	-	-	-
AUF SUCHE N.ERW.-T	-	-	-	-	-	-	-	-	-	-	-	-	-	-	-	-
ERWERBSTAETIGE	2	2	1	1	-	-	-	-	-	-	-	-	-	-	-	-
TEILZEITERWERBSTAE	-	-	-	-	-	-	-	-	-	-	-	-	-	-	-	-
639 UEBRIGE TECHNIKER	1	1	1	-	-	-	-	-	-	-	-	-	-	-	-	-
655 KONSTRUKTEURE (OHNE ING.)	1	1	-	1	-	-	-	-	-	-	-	-	-	-	-	-
134 HANDELSCHULE MIT ANERKANNTE DIPLOM	1	1	-	1	-	-	-	-	-	-	-	-	-	-	-	-
NICHTAKTIVE	1	1	-	1	-	-	-	-	-	-	-	-	-	-	-	-
ERWERBSPERSONEN	1	1	-	1	-	-	-	-	-	-	-	-	-	-	-	-
AUF SUCHE N.ERW.-T	-	-	-	-	-	-	-	-	-	-	-	-	-	-	-	-
ERWERBSTAETIGE	1	1	-	1	-	-	-	-	-	-	-	-	-	-	-	-
TEILZEITERWERBSTAE	-	-	-	-	-	-	-	-	-	-	-	-	-	-	-	-
680 KAUFMAENNISCHE ANGESTELL	1	1	-	1	-	-	-	-	-	-	-	-	-	-	-	-
690 EDV-OPERATEURE	-	-	-	-	-	-	-	-	-	-	-	-	-	-	-	-
135 SONSTIGE HANDELSCHULE, VER- HANDLUNGSSCHULE	1	1	-	1	-	-	-	-	-	-	-	-	-	-	-	-
NICHTAKTIVE	-	-	-	-	-	-	-	-	-	-	-	-	-	-	-	-
ERWERBSPERSONEN	1	1	-	1	-	-	-	-	-	-	-	-	-	-	-	-
AUF SUCHE N.ERW.-T	-	-	-	-	-	-	-	-	-	-	-	-	-	-	-	-
ERWERBSTAETIGE	1	1	-	1	-	-	-	-	-	-	-	-	-	-	-	-
TEILZEITERWERBSTAE	-	-	-	-	-	-	-	-	-	-	-	-	-	-	-	-
652 WERKMEISTER, VORARBEITER	-	-	-	-	-	-	-	-	-	-	-	-	-	-	-	-
081 TIEFBAU HTL	-	-	-	-	-	-	-	-	-	-	-	-	-	-	-	-
709 HANDELSREISENDE UND VERT	1	1	-	1	-	-	-	-	-	-	-	-	-	-	-	-
434 SCHWEISSER NICHTAKTIVE	1	1	-	1	-	-	-	-	-	-	-	-	-	-	-	-
ERWERBSPERSONEN	1	1	-	1	-	-	-	-	-	-	-	-	-	-	-	-
AUF SUCHE N.ERW.-T	-	-	-	-	-	-	-	-	-	-	-	-	-	-	-	-
ERWERBSTAETIGE	1	1	-	1	-	-	-	-	-	-	-	-	-	-	-	-
TEILZEITERWERBSTAE	-	-	-	-	-	-	-	-	-	-	-	-	-	-	-	-
480 UEBRIGE METALLHERSTELLER -BEARBEITER, MASCHINENBA UND ELEKTROWERKER	1	1	-	1	-	-	-	-	-	-	-	-	-	-	-	-
441 WERKZEUGMACHER NICHTAKTIVE	-	-	-	-	-	-	-	-	-	-	-	-	-	-	-	-
ERWERBSPERSONEN	-	-	-	-	-	-	-	-	-	-	-	-	-	-	-	-
AUF SUCHE N.ERW.-T	-	-	-	-	-	-	-	-	-	-	-	-	-	-	-	-
ERWERBSTAETIGE	-	-	-	-	-	-	-	-	-	-	-	-	-	-	-	-
TEILZEITERWERBSTAE	-	-	-	-	-	-	-	-	-	-	-	-	-	-	-	-
466 SONSTIGE SPEZIALMECHANIK	-	-	-	-	-	-	-	-	-	-	-	-	-	-	-	-
510 MAURER NICHTAKTIVE	-	-	-	-	-	-	-	-	-	-	-	-	-	-	-	-
ERWERBSPERSONEN	-	-	-	-	-	-	-	-	-	-	-	-	-	-	-	-
AUF SUCHE N.ERW.-T	-	-	-	-	-	-	-	-	-	-	-	-	-	-	-	-
ERWERBSTAETIGE	-	-	-	-	-	-	-	-	-	-	-	-	-	-	-	-
TEILZEITERWERBSTAE	-	-	-	-	-	-	-	-	-	-	-	-	-	-	-	-
660 BAUFUEHRER	-	-	-	-	-	-	-	-	-	-	-	-	-	-	-	-
670 UNTERNEHMER, DIREKTOREN SCHAEFTSFUEHRER (PRIVAT)	-	-	-	-	-	-	-	-	-	-	-	-	-	-	-	-
640 HOCH- UND TIEFBAUZEICHNER NICHTAKTIVE	-	-	-	-	-	-	-	-	-	-	-	-	-	-	-	-
ERWERBSPERSONEN	-	-	-	-	-	-	-	-	-	-	-	-	-	-	-	-
AUF SUCHE N.ERW.-T	-	-	-	-	-	-	-	-	-	-	-	-	-	-	-	-
ERWERBSTAETIGE	-	-	-	-	-	-	-	-	-	-	-	-	-	-	-	-
TEILZEITERWERBSTAE	-	-	-	-	-	-	-	-	-	-	-	-	-	-	-	-
640 HOCH- UND TIEFBAUZEICHNE	-	-	-	-	-	-	-	-	-	-	-	-	-	-	-	-
665 SONSTIGE TECHNISCHE FACH UND BERATER	-	-	-	-	-	-	-	-	-	-	-	-	-	-	-	-

Personen mit ursprünglich und später erlerntem Beruf nach ihrer gegenwärtigen Tätigkeit sowie nach Alter, Geschlecht und Heimat

3.27 Ursprünglich erlernter Beruf Später erlernter Beruf Gegenwärtige Tätigkeit	Im ganzen	Männer						Frauen								
		Total	—24	25—39	40—49	50—59	60—64	65+	Total	—24	25—39	40—49	50—59	60—64	65+	
		1	2	3	4	5	6	7	8	9	10	11	12	13	14	15
AUSLAENDER																
655 KONSTRUKTEURE (OHNE ING.,TEC NICHTAKTIVE ERWERBSPERSONEN AUF SUCHE N. ERW.-T ERWERBSTAETIGE TEILZEITERWERBSTAE	2	2	-	2	-	-	-	-	-	-	-	-	-	-	-	-
655 KONSTRUKTEURE (OHNE ING. 082 MASCHINENBAU HTL	1	1	-	1	-	-	-	-	-	-	-	-	-	-	-	-
714 UEBR. KAUFLEUTE UND GESC FUEHRER IN GROSS- U. DETA	-	-	-	-	-	-	-	-	-	-	-	-	-	-	-	-
722 WERBEFACHLEUTE	1	1	-	1	-	-	-	-	-	-	-	-	-	-	-	-
680 KAUFMAENNISCHE ANGESTELLTE NICHTAKTIVE ERWERBSPERSONEN AUF SUCHE N. ERW.-T ERWERBSTAETIGE TEILZEITERWERBSTAE	2	2	-	2	-	-	-	-	-	-	-	-	-	-	-	-
670 UNTERNEHMER, DIREKTOREN SCHAEFTSFUEHRER (PRIVATW	1	1	-	1	-	-	-	-	-	-	-	-	-	-	-	-
680 KAUFMAENNISCHE ANGESTELL	1	1	-	1	-	-	-	-	-	-	-	-	-	-	-	-
682 SONST. BUEROPERSONAL (ANGELE NICHTAKTIVE ERWERBSPERSONEN AUF SUCHE N. ERW.-T ERWERBSTAETIGE TEILZEITERWERBSTAE	1	1	-	1	-	-	-	-	-	-	-	-	-	-	-	-
655 KONSTRUKTEURE (OHNE ING. 082 MASCHINENBAU HTL	1	1	-	1	-	-	-	-	-	-	-	-	-	-	-	-
700 EINKAEUFER NICHTAKTIVE ERWERBSPERSONEN AUF SUCHE N. ERW.-T ERWERBSTAETIGE TEILZEITERWERBSTAE	-	-	-	-	-	-	-	-	-	-	-	-	-	-	-	-
700 EINKAEUFER	-	-	-	-	-	-	-	-	-	-	-	-	-	-	-	-
720 VERSICHERUNGSINSPEKTOREN UND -AGENTEN NICHTAKTIVE ERWERBSPERSONEN AUF SUCHE N. ERW.-T ERWERBSTAETIGE TEILZEITERWERBSTAE	-	-	-	-	-	-	-	-	-	-	-	-	-	-	-	-
720 VERSICHERUNGSINSPEKTOREN UND -AGENTEN	-	-	-	-	-	-	-	-	-	-	-	-	-	-	-	-
841 POLIZISTEN, POL.-ASSISTENTIN NICHTAKTIVE ERWERBSPERSONEN AUF SUCHE N. ERW.-T ERWERBSTAETIGE TEILZEITERWERBSTAE	-	-	-	-	-	-	-	-	-	-	-	-	-	-	-	-
841 POLIZISTEN, POL.-ASSISTE	-	-	-	-	-	-	-	-	-	-	-	-	-	-	-	-
886 SYSTEMANALYTIKER (INFORMATIK EDV-ANALYTIKER NICHTAKTIVE ERWERBSPERSONEN AUF SUCHE N. ERW.-T ERWERBSTAETIGE TEILZEITERWERBSTAE	1	1	-	1	-	-	-	-	-	-	-	-	-	-	-	-
086 REAKTORTECHNIK HTL	1	1	-	1	-	-	-	-	-	-	-	-	-	-	-	-
903 GRAPHIKER, ZEICHNER GRAPHISC KUENSTLERISCHER RICHTUNG NICHTAKTIVE ERWERBSPERSONEN AUF SUCHE N. ERW.-T ERWERBSTAETIGE TEILZEITERWERBSTAE	-	-	-	-	-	-	-	-	-	-	-	-	-	-	-	-
903 GRAPHIKER, ZEICHNER GRAP KUENSTLERISCHER RICHTUNG	-	-	-	-	-	-	-	-	-	-	-	-	-	-	-	-
644 METALLBAUZEICHNER	-	-	-	-	-	-	-	-	-	-	-	-	-	-	-	-
647 SANITAERZEICHNER NICHTAKTIVE ERWERBSPERSONEN AUF SUCHE N. ERW.-T ERWERBSTAETIGE TEILZEITERWERBSTAE	-	-	-	-	-	-	-	-	-	-	-	-	-	-	-	-
647 SANITAERZEICHNER	-	-	-	-	-	-	-	-	-	-	-	-	-	-	-	-
645 ELEKTROZEICHNER	1	1	-	1	-	-	-	-	-	-	-	-	-	-	-	-
094 ANDERE TECHNIK UND O.N.A. HT NICHTAKTIVE ERWERBSPERSONEN AUF SUCHE N. ERW.-T ERWERBSTAETIGE TEILZEITERWERBSTAE	-	-	-	-	-	-	-	-	-	-	-	-	-	-	-	-
670 UNTERNEHMER, DIREKTOREN SCHAEFTSFUEHRER (PRIVATW	-	-	-	-	-	-	-	-	-	-	-	-	-	-	-	-
135 SONSTIGE HANDELSCHULE, VER- KEHRSSCHULE NICHTAKTIVE ERWERBSPERSONEN AUF SUCHE N. ERW.-T ERWERBSTAETIGE TEILZEITERWERBSTAE	1	1	-	1	-	-	-	-	-	-	-	-	-	-	-	-
670 UNTERNEHMER, DIREKTOREN SCHAEFTSFUEHRER (PRIVATW	1	1	-	1	-	-	-	-	-	-	-	-	-	-	-	-
083 MIKROTECHNIK, UHRENTCHN	-	-	-	-	-	-	-	-	-	-	-	-	-	-	-	-

Personen mit ursprünglich und später erlerntem Beruf nach ihrer gegenwärtigen Tätigkeit sowie nach Alter, Geschlecht und Heimat

3.27 Ursprünglich erlernter Beruf Später erlernter Beruf Gegenwärtige Tätigkeit	Im gesamten	Männer							Frauen							
		Total	20-24	25-29	30-34	35-39	40-44	45+	Total	20-24	25-29	30-34	35-39	40-44	45+	
		1	2	3	4	5	6	7	8	9	10	11	12	13	14	15
AUSLAENDER																
646 HEIZUNGSZEICHNER	1	1	-	1	-	-	-	-	-	-	-	-	-	-	-	-
476 HEIZUNGSMONTEURE NICHTAKTIVE	1	1	-	1	-	-	-	-	-	-	-	-	-	-	-	-
ERWERBSPERSONEN	1	1	-	1	-	-	-	-	-	-	-	-	-	-	-	-
AUF SUCHE N. ERW.-T	-	-	-	-	-	-	-	-	-	-	-	-	-	-	-	-
ERWERBSTÄETIGE	1	1	-	1	-	-	-	-	-	-	-	-	-	-	-	-
TEILZEITERWERBSTAE	-	-	-	-	-	-	-	-	-	-	-	-	-	-	-	-
082 MASCHINENBAU HTL	1	1	-	1	-	-	-	-	-	-	-	-	-	-	-	-
477 SANITAERINSTALLATEURE NICHTAKTIVE	-	-	-	-	-	-	-	-	-	-	-	-	-	-	-	-
ERWERBSPERSONEN	-	-	-	-	-	-	-	-	-	-	-	-	-	-	-	-
AUF SUCHE N. ERW.-T	-	-	-	-	-	-	-	-	-	-	-	-	-	-	-	-
ERWERBSTÄETIGE	-	-	-	-	-	-	-	-	-	-	-	-	-	-	-	-
TEILZEITERWERBSTAE	-	-	-	-	-	-	-	-	-	-	-	-	-	-	-	-
680 KAUFMAENNISCHE ANGESTELLT	-	-	-	-	-	-	-	-	-	-	-	-	-	-	-	-
682 SONST. BUEROPERSONAL (ANOELE NICHTAKTIVE	-	-	-	-	-	-	-	-	-	-	-	-	-	-	-	-
ERWERBSPERSONEN	-	-	-	-	-	-	-	-	-	-	-	-	-	-	-	-
AUF SUCHE N. ERW.-T	-	-	-	-	-	-	-	-	-	-	-	-	-	-	-	-
ERWERBSTÄETIGE	-	-	-	-	-	-	-	-	-	-	-	-	-	-	-	-
TEILZEITERWERBSTAE	-	-	-	-	-	-	-	-	-	-	-	-	-	-	-	-
670 UNTERNEHMER, DIREKTOREN SCHAEFTSUEHRER (PRIVATM	-	-	-	-	-	-	-	-	-	-	-	-	-	-	-	-
647 SANITAERZEICHNER	-	-	-	-	-	-	-	-	-	-	-	-	-	-	-	-
477 SANITAERINSTALLATEURE NICHTAKTIVE	-	-	-	-	-	-	-	-	-	-	-	-	-	-	-	-
ERWERBSPERSONEN	-	-	-	-	-	-	-	-	-	-	-	-	-	-	-	-
AUF SUCHE N. ERW.-T	-	-	-	-	-	-	-	-	-	-	-	-	-	-	-	-
ERWERBSTÄETIGE	-	-	-	-	-	-	-	-	-	-	-	-	-	-	-	-
TEILZEITERWERBSTAE	-	-	-	-	-	-	-	-	-	-	-	-	-	-	-	-
477 SANITAERINSTALLATEURE	-	-	-	-	-	-	-	-	-	-	-	-	-	-	-	-
646 HEIZUNGSZEICHNER NICHTAKTIVE	-	-	-	-	-	-	-	-	-	-	-	-	-	-	-	-
ERWERBSPERSONEN	-	-	-	-	-	-	-	-	-	-	-	-	-	-	-	-
AUF SUCHE N. ERW.-T	-	-	-	-	-	-	-	-	-	-	-	-	-	-	-	-
ERWERBSTÄETIGE	-	-	-	-	-	-	-	-	-	-	-	-	-	-	-	-
TEILZEITERWERBSTAE	-	-	-	-	-	-	-	-	-	-	-	-	-	-	-	-
476 HEIZUNGSMONTEURE	-	-	-	-	-	-	-	-	-	-	-	-	-	-	-	-
647 SANITAERZEICHNER	-	-	-	-	-	-	-	-	-	-	-	-	-	-	-	-
648 INNENAUSBAUZEICHNER	-	-	-	-	-	-	-	-	-	-	-	-	-	-	-	-
138 KUNSTGEWERBESCHULE, KUNST- AKADEMIE NICHTAKTIVE	-	-	-	-	-	-	-	-	-	-	-	-	-	-	-	-
ERWERBSPERSONEN	-	-	-	-	-	-	-	-	-	-	-	-	-	-	-	-
AUF SUCHE N. ERW.-T	-	-	-	-	-	-	-	-	-	-	-	-	-	-	-	-
ERWERBSTÄETIGE	-	-	-	-	-	-	-	-	-	-	-	-	-	-	-	-
TEILZEITERWERBSTAE	-	-	-	-	-	-	-	-	-	-	-	-	-	-	-	-
903 GRAPHIKER, ZEICHNER GRAP KUNSTLERISCHER RICHTUNG	-	-	-	-	-	-	-	-	-	-	-	-	-	-	-	-
50 SONSTIGE TECHNISCHE ZEIC	3	3	-	-	3	-	-	-	-	-	-	-	-	-	-	-
094 ANDERE TECHNIK UND O.N.A. HT. NICHTAKTIVE	2	2	-	-	2	-	-	-	-	-	-	-	-	-	-	-
ERWERBSPERSONEN	2	2	-	-	2	-	-	-	-	-	-	-	-	-	-	-
AUF SUCHE N. ERW.-T	-	-	-	-	-	-	-	-	-	-	-	-	-	-	-	-
ERWERBSTÄETIGE	2	2	-	-	2	-	-	-	-	-	-	-	-	-	-	-
TEILZEITERWERBSTAE	-	-	-	-	-	-	-	-	-	-	-	-	-	-	-	-
621 UEBRIGE ING.HTL (Z.B.REA VERFAHRENS- U. DRUCKEREI	2	2	-	-	2	-	-	-	-	-	-	-	-	-	-	-
100 BAUTECHNIK TS NICHTAKTIVE	1	1	-	-	1	-	-	-	-	-	-	-	-	-	-	-
ERWERBSPERSONEN	1	1	-	-	1	-	-	-	-	-	-	-	-	-	-	-
AUF SUCHE N. ERW.-T	-	-	-	-	-	-	-	-	-	-	-	-	-	-	-	-
ERWERBSTÄETIGE	1	1	-	-	1	-	-	-	-	-	-	-	-	-	-	-
TEILZEITERWERBSTAE	-	-	-	-	-	-	-	-	-	-	-	-	-	-	-	-
634 HOCH- UND TIEFBAUTECHNIK	1	1	-	-	1	-	-	-	-	-	-	-	-	-	-	-
680 KAUFMAENNISCHE ANGESTELLTE NICHTAKTIVE	-	-	-	-	-	-	-	-	-	-	-	-	-	-	-	-
ERWERBSPERSONEN	-	-	-	-	-	-	-	-	-	-	-	-	-	-	-	-
AUF SUCHE N. ERW.-T	-	-	-	-	-	-	-	-	-	-	-	-	-	-	-	-
ERWERBSTÄETIGE	-	-	-	-	-	-	-	-	-	-	-	-	-	-	-	-
TEILZEITERWERBSTAE	-	-	-	-	-	-	-	-	-	-	-	-	-	-	-	-
680 KAUFMAENNISCHE ANGESTELLT	-	-	-	-	-	-	-	-	-	-	-	-	-	-	-	-
53 LABORANTEN (OHNE MEDIZIN UND PHOTOLABORANTEN)	17	15	1	10	3	1	-	-	-	2	-	-	1	1	-	-
061 ZAHNMEDIZIN	-	-	-	-	-	-	-	-	-	-	-	-	-	-	-	-
NICHTAKTIVE	-	-	-	-	-	-	-	-	-	-	-	-	-	-	-	-
ERWERBSPERSONEN	-	-	-	-	-	-	-	-	-	-	-	-	-	-	-	-
AUF SUCHE N. ERW.-T	-	-	-	-	-	-	-	-	-	-	-	-	-	-	-	-
ERWERBSTÄETIGE	-	-	-	-	-	-	-	-	-	-	-	-	-	-	-	-
TEILZEITERWERBSTAE	-	-	-	-	-	-	-	-	-	-	-	-	-	-	-	-
851 ZAHNAERZTE	-	-	-	-	-	-	-	-	-	-	-	-	-	-	-	-
082 MASCHINENBAU HTL NICHTAKTIVE	-	-	-	-	-	-	-	-	-	-	-	-	-	-	-	-
ERWERBSPERSONEN	-	-	-	-	-	-	-	-	-	-	-	-	-	-	-	-
AUF SUCHE N. ERW.-T	-	-	-	-	-	-	-	-	-	-	-	-	-	-	-	-
ERWERBSTÄETIGE	-	-	-	-	-	-	-	-	-	-	-	-	-	-	-	-
TEILZEITERWERBSTAE	-	-	-	-	-	-	-	-	-	-	-	-	-	-	-	-
621 UEBRIGE ING.HTL (Z.B.REA VERFAHRENS- U. DRUCKEREI	-	-	-	-	-	-	-	-	-	-	-	-	-	-	-	-
088 CHEMIE HTL NICHTAKTIVE	4	4	-	4	-	-	-	-	-	-	-	-	-	-	-	-
ERWERBSPERSONEN	4	4	-	4	-	-	-	-	-	-	-	-	-	-	-	-
AUF SUCHE N. ERW.-T	-	-	-	-	-	-	-	-	-	-	-	-	-	-	-	-
ERWERBSTÄETIGE	4	4	-	4	-	-	-	-	-	-	-	-	-	-	-	-
TEILZEITERWERBSTAE	-	-	-	-	-	-	-	-	-	-	-	-	-	-	-	-

Personen mit ursprünglich und später erlerntem Beruf nach ihrer gegenwärtigen Tätigkeit sowie nach Alter, Geschlecht und Heimat

3.27 Ursprünglich erlernter Beruf Später erlernter Beruf Gegenwärtige Tätigkeit	Im gesamten	Männer							Frauen							
		Total	24	25-30	40-49	50-59	60-64	65+	Total	24	25-30	40-49	50-59	60-64	65+	
		1	2	3	4	5	6	7	8	9	10	11	12	13	14	15
AUSLAENDER																
620 CHEMIKER, CHEMIE-INGENIE	3	3	-	3	-	-	-	-	-	-	-	-	-	-	-	-
621 UEBRIGE ING.-HTL (Z.B. REA VERFAHRENS- U. DRUCKEREI)	1	1	-	1	-	-	-	-	-	-	-	-	-	-	-	-
670 UNTERNEHMER, DIREKTOREN SCHAEFTSFUEHRER (PRIVATW)	-	-	-	-	-	-	-	-	-	-	-	-	-	-	-	-
094 ANDERE TECHNIK UND O.N.A. HT NICHTAKTIVE	4	4	1	2	-	1	-	-	-	-	-	-	-	-	-	-
ERWERBSPERSONEN	1	1	1	-	-	-	-	-	-	-	-	-	-	-	-	-
AUF SUCHE N. ERW.-T	3	3	-	2	-	1	-	-	-	-	-	-	-	-	-	-
ERWERBSTAETIGE	3	3	-	2	-	1	-	-	-	-	-	-	-	-	-	-
TEILZEITERWERBSTAE	-	-	-	-	-	-	-	-	-	-	-	-	-	-	-	-
621 UEBRIGE ING.-HTL (Z.B. REA VERFAHRENS- U. DRUCKEREI)	3	3	-	2	-	1	-	-	-	-	-	-	-	-	-	-
107 CHEMIE TS NICHTAKTIVE	2	2	-	1	1	-	-	-	-	-	-	-	-	-	-	-
ERWERBSPERSONEN	2	2	-	1	1	-	-	-	-	-	-	-	-	-	-	-
AUF SUCHE N. ERW.-T	2	2	-	1	1	-	-	-	-	-	-	-	-	-	-	-
ERWERBSTAETIGE	2	2	-	1	1	-	-	-	-	-	-	-	-	-	-	-
TEILZEITERWERBSTAE	-	-	-	-	-	-	-	-	-	-	-	-	-	-	-	-
639 UEBRIGE TECHNIKER	2	2	-	1	1	-	-	-	-	-	-	-	-	-	-	-
111 ANDERE TECHNIK ODER O.N.A. T NICHTAKTIVE	1	1	-	-	1	-	-	-	-	-	-	-	-	-	-	-
ERWERBSPERSONEN	1	1	-	-	1	-	-	-	-	-	-	-	-	-	-	-
AUF SUCHE N. ERW.-T	1	1	-	-	1	-	-	-	-	-	-	-	-	-	-	-
ERWERBSTAETIGE	1	1	-	-	1	-	-	-	-	-	-	-	-	-	-	-
TEILZEITERWERBSTAE	1	1	-	-	1	-	-	-	-	-	-	-	-	-	-	-
652 WERKMEISTER, VORARBEITER	1	1	-	-	1	-	-	-	-	-	-	-	-	-	-	-
130 LEHRERSEMINAR NICHTAKTIVE	-	-	-	-	-	-	-	-	-	-	-	-	-	-	-	-
ERWERBSPERSONEN	-	-	-	-	-	-	-	-	-	-	-	-	-	-	-	-
AUF SUCHE N. ERW.-T	-	-	-	-	-	-	-	-	-	-	-	-	-	-	-	-
ERWERBSTAETIGE	-	-	-	-	-	-	-	-	-	-	-	-	-	-	-	-
TEILZEITERWERBSTAE	-	-	-	-	-	-	-	-	-	-	-	-	-	-	-	-
670 UNTERNEHMER, DIREKTOREN SCHAEFTSFUEHRER (PRIVATW)	-	-	-	-	-	-	-	-	-	-	-	-	-	-	-	-
135 SONSTIGE HANDELSCHULE, VER- KEHRSSCHULE	3	2	-	2	-	-	-	-	-	1	-	-	-	-	-	1
NICHTAKTIVE	-	-	-	-	-	-	-	-	-	-	-	-	-	-	-	-
ERWERBSPERSONEN	3	2	-	2	-	-	-	-	-	1	-	-	-	-	-	1
AUF SUCHE N. ERW.-T	3	2	-	2	-	-	-	-	-	1	-	-	-	-	-	1
ERWERBSTAETIGE	3	2	-	2	-	-	-	-	-	1	-	-	-	-	-	1
TEILZEITERWERBSTAE	1	2	-	2	-	-	-	-	-	1	-	-	-	-	-	1
081 TIEFBAU HTL	2	1	-	1	-	-	-	-	-	1	-	-	-	-	-	1
701 VERKAUFS-AUFSICHTSKRAEFT	1	1	-	1	-	-	-	-	-	-	-	-	-	-	-	-
137 KONSERVATORIUM FUER MUSIK NICHTAKTIVE	1	1	-	1	-	-	-	-	-	-	-	-	-	-	-	-
ERWERBSPERSONEN	1	1	-	1	-	-	-	-	-	-	-	-	-	-	-	-
AUF SUCHE N. ERW.-T	1	1	-	1	-	-	-	-	-	-	-	-	-	-	-	-
ERWERBSTAETIGE	1	1	-	1	-	-	-	-	-	-	-	-	-	-	-	-
TEILZEITERWERBSTAE	1	1	-	1	-	-	-	-	-	-	-	-	-	-	-	-
926 MUSIK- UND GESANGELEHRER	1	1	-	1	-	-	-	-	-	-	-	-	-	-	-	-
639 UEBRIGE TECHNIKER NICHTAKTIVE	1	1	-	-	1	-	-	-	-	-	-	-	-	-	-	-
ERWERBSPERSONEN	1	1	-	-	1	-	-	-	-	-	-	-	-	-	-	-
AUF SUCHE N. ERW.-T	1	1	-	-	1	-	-	-	-	-	-	-	-	-	-	-
ERWERBSTAETIGE	1	1	-	-	1	-	-	-	-	-	-	-	-	-	-	-
TEILZEITERWERBSTAE	1	1	-	-	1	-	-	-	-	-	-	-	-	-	-	-
639 UEBRIGE TECHNIKER	1	1	-	-	1	-	-	-	-	-	-	-	-	-	-	-
665 SONSTIGE TECHNISCHE FACHKRAE UND BERATER	-	-	-	-	-	-	-	-	-	-	-	-	-	-	-	-
NICHTAKTIVE	-	-	-	-	-	-	-	-	-	-	-	-	-	-	-	-
ERWERBSPERSONEN	-	-	-	-	-	-	-	-	-	-	-	-	-	-	-	-
AUF SUCHE N. ERW.-T	-	-	-	-	-	-	-	-	-	-	-	-	-	-	-	-
ERWERBSTAETIGE	-	-	-	-	-	-	-	-	-	-	-	-	-	-	-	-
TEILZEITERWERBSTAE	-	-	-	-	-	-	-	-	-	-	-	-	-	-	-	-
665 SONSTIGE TECHNISCHE FACH UND BERATER	-	-	-	-	-	-	-	-	-	-	-	-	-	-	-	-
682 SONST. BUEROPERSONAL (ANOE NICHTAKTIVE	-	-	-	-	-	-	-	-	-	-	-	-	-	-	-	-
ERWERBSPERSONEN	-	-	-	-	-	-	-	-	-	-	-	-	-	-	-	-
AUF SUCHE N. ERW.-T	-	-	-	-	-	-	-	-	-	-	-	-	-	-	-	-
ERWERBSTAETIGE	-	-	-	-	-	-	-	-	-	-	-	-	-	-	-	-
TEILZEITERWERBSTAE	-	-	-	-	-	-	-	-	-	-	-	-	-	-	-	-
082 MASCHINENBAU HTL	-	-	-	-	-	-	-	-	-	-	-	-	-	-	-	-
083 MIKROTECHNIK, UHRENTECHN	-	-	-	-	-	-	-	-	-	-	-	-	-	-	-	-
722 WERBEFACHLEUTE	-	-	-	-	-	-	-	-	-	-	-	-	-	-	-	-
689 PROGRAMMIERER NICHTAKTIVE	-	-	-	-	-	-	-	-	-	-	-	-	-	-	-	-
ERWERBSPERSONEN	-	-	-	-	-	-	-	-	-	-	-	-	-	-	-	-
AUF SUCHE N. ERW.-T	-	-	-	-	-	-	-	-	-	-	-	-	-	-	-	-
ERWERBSTAETIGE	-	-	-	-	-	-	-	-	-	-	-	-	-	-	-	-
TEILZEITERWERBSTAE	-	-	-	-	-	-	-	-	-	-	-	-	-	-	-	-
692 ANDERE BERUFE DER AUTOMA DATENVERARBEITUNG	-	-	-	-	-	-	-	-	-	-	-	-	-	-	-	-
780 GASTWIRTE, HOTELIERS NICHTAKTIVE	-	-	-	-	-	-	-	-	-	-	-	-	-	-	-	-
ERWERBSPERSONEN	-	-	-	-	-	-	-	-	-	-	-	-	-	-	-	-
AUF SUCHE N. ERW.-T	-	-	-	-	-	-	-	-	-	-	-	-	-	-	-	-
ERWERBSTAETIGE	-	-	-	-	-	-	-	-	-	-	-	-	-	-	-	-
TEILZEITERWERBSTAE	-	-	-	-	-	-	-	-	-	-	-	-	-	-	-	-
087 ELEKTROTECHNIK, ELEKTRON	-	-	-	-	-	-	-	-	-	-	-	-	-	-	-	-
797 HAUSPFLEGERINNEN NICHTAKTIVE	1	-	-	-	-	-	-	-	-	1	-	-	-	-	-	-
ERWERBSPERSONEN	1	-	-	-	-	-	-	-	-	1	-	-	-	-	-	-
AUF SUCHE N. ERW.-T	1	-	-	-	-	-	-	-	-	1	-	-	-	-	-	-

Personen mit ursprünglich und später erlerntem Beruf nach ihrer gegenwärtigen Tätigkeit sowie nach Alter,
Geschlecht und Heimat

3.27 Ursprünglich erlernter Beruf Später erlernter Beruf Gegenwärtige Tätigkeit	Im ganzen	Männer							Frauen							
		Total	—24	25—39	40—49	50—59	60—64	65+	Total	—24	25—39	40—49	50—59	60—64	65+	
		1	2	3	4	5	6	7	8	9	10	11	12	13	14	15
AUSLAENDER																
ERWERBSTAETIGE	1								1							
TEILZEITERWERBSTAE	1								1							
797 HAUSPFLEGERINNEN	1								1							
841 POLIZISTEN, POL.-ASSISTENTIN													1			
ERWERBSPERSONEN																
AUF SUCHE N. ERW.-T																
ERWERBSTAETIGE																
TEILZEITERWERBSTAE																
841 POLIZISTEN, POL.-ASSISTE																
928 TURN-, SPORTLEHRER																
NICHTAKTIVE																
ERWERBSPERSONEN																
AUF SUCHE N. ERW.-T																
ERWERBSTAETIGE																
TEILZEITERWERBSTAE																
665 SONSTIGE TECHNISCHE FACH UND BERATER																
56 MASCHINISTEN	1	1		1												
434 SCHWEISSE	1	1		1												
NICHTAKTIVE																
ERWERBSPERSONEN																
AUF SUCHE N. ERW.-T																
ERWERBSTAETIGE	1	1		1												
TEILZEITERWERBSTAE	1	1		1												
733 LASTWAGENFUEHRER, CHAUFF	1	1		1												
662 SONSTIGE BAUMASCHINENFUEHRER																
NICHTAKTIVE																
ERWERBSPERSONEN																
AUF SUCHE N. ERW.-T																
ERWERBSTAETIGE																
TEILZEITERWERBSTAE																
662 SONSTIGE BAUMASCHINENFUE																
58 HEIZER	1	1		1												
425 DREHER	1	1		1												
NICHTAKTIVE																
ERWERBSPERSONEN																
AUF SUCHE N. ERW.-T																
ERWERBSTAETIGE	1	1		1												
TEILZEITERWERBSTAE	1	1		1												
425 DREHER	1	1		1												
59 AUTOSERVICELEUTE																
463 AUTOMECHANIKER																
NICHTAKTIVE																
ERWERBSPERSONEN																
AUF SUCHE N. ERW.-T																
ERWERBSTAETIGE																
TEILZEITERWERBSTAE																
463 AUTOMECHANIKER																
733 LASTWAGENFUEHRER, CHAUFFEURE																
NICHTAKTIVE																
ERWERBSPERSONEN																
AUF SUCHE N. ERW.-T																
ERWERBSTAETIGE																
TEILZEITERWERBSTAE																
457 MECHANIKER																
750 UEBR. BETRIEBSBEAMTE VON BAH																
NICHTAKTIVE																
ERWERBSPERSONEN																
AUF SUCHE N. ERW.-T																
ERWERBSTAETIGE																
TEILZEITERWERBSTAE																
480 UEBRIGE METALLHERSTELLER -BEARBEITER, MASCHINENBA UND ELEKTROWERKER																
763 UNIFORMIERTE POSTBEAMTE																
NICHTAKTIVE																
ERWERBSPERSONEN																
AUF SUCHE N. ERW.-T																
ERWERBSTAETIGE																
TEILZEITERWERBSTAE																
762 POSTBOTEN																
3 AUTOMATENEINRICHTER, MAS EINSTELLER (OHNE TEXTILM)	2	2	1		1											
109 TEXTIL-, BEKLEIDUNGSTECHNIK T	1	1			1											
NICHTAKTIVE																
ERWERBSPERSONEN																
AUF SUCHE N. ERW.-T																
ERWERBSTAETIGE	1	1			1											
TEILZEITERWERBSTAE	1	1			1											
955 MATERIALVERWALTER, MAGAZ	1	1			1											
494 MIKROMONTEURE	1	1	1													
NICHTAKTIVE																
ERWERBSPERSONEN																
AUF SUCHE N. ERW.-T																
ERWERBSTAETIGE	1	1	1													
TEILZEITERWERBSTAE	1	1	1													
494 MIKROMONTEURE	1	1	1													
5 SONSTIGE TECHNISCHE FACH UND BERATER	1	1		1												

Personen mit ursprünglich und später erlerntem Beruf nach ihrer gegenwärtigen Tätigkeit sowie nach Alter, Geschlecht und Heimat

3.27 Ursprünglich erlernter Beruf Später erlernter Beruf Gegenwärtige Tätigkeit	Im ganzen	Männer							Frauen							
		Total	24	25-30	40-49	50-59	60-64	65+	Total	24	25-30	40-49	50-59	60-64	65+	
		1	2	3	4	5	6	7	8	9	10	11	12	13	14	15
AUSLAENDER																
082 MASCHINENBAU HTL NICHTAKTIVE	1	1	-	1	-	-	-	-	-	-	-	-	-	-	-	-
ERWERBSPERSONEN AUF SUCHE N. ERW.-T	1	1	-	1	-	-	-	-	-	-	-	-	-	-	-	-
ERWERBSTAETIGE TEILZEITERWERBSTAE	1	1	-	1	-	-	-	-	-	-	-	-	-	-	-	-
614 MASCHINEN- U. FAHRZEUGIN HTL	1	1	-	1	-	-	-	-	-	-	-	-	-	-	-	-
680 KAUFMAENNISCHE ANGESTELL	69	49	3	24	10	6	2	4	20	2	7	6	3	1		
012 HANDELSLEHRER NICHTAKTIVE	1	1	-	-	-	1	-	-	-	-	-	-	-	-	-	-
ERWERBSPERSONEN AUF SUCHE N. ERW.-T	1	1	-	-	-	1	-	-	-	-	-	-	-	-	-	-
ERWERBSTAETIGE TEILZEITERWERBSTAE	1	1	-	-	-	1	-	-	-	-	-	-	-	-	-	-
924 BERUFS- UND FACHSCHULEH	1	1	-	-	-	1	-	-	-	-	-	-	-	-	-	-
023 UEBRIGE NEUE SPRACHEN U. LITE NICHTAKTIVE	-	-	-	-	-	-	-	-	-	-	-	-	-	-	-	-
ERWERBSPERSONEN AUF SUCHE N. ERW.-T	-	-	-	-	-	-	-	-	-	-	-	-	-	-	-	-
ERWERBSTAETIGE TEILZEITERWERBSTAE	-	-	-	-	-	-	-	-	-	-	-	-	-	-	-	-
670 UNTERNEHMER, DIREKTOREN SCHAEFTSFUEHRER (PRIVATW	-	-	-	-	-	-	-	-	-	-	-	-	-	-	-	-
034 WIRTSCHAFTSWISSENSCHAFTEN NICHTAKTIVE	-	-	-	-	-	-	-	-	-	-	-	-	-	-	-	-
ERWERBSPERSONEN AUF SUCHE N. ERW.-T	-	-	-	-	-	-	-	-	-	-	-	-	-	-	-	-
ERWERBSTAETIGE TEILZEITERWERBSTAE	-	-	-	-	-	-	-	-	-	-	-	-	-	-	-	-
680 KAUFMAENNISCHE ANGESTELL	-	-	-	-	-	-	-	-	-	-	-	-	-	-	-	-
051 PHYSIK, ASTRONOMIE NICHTAKTIVE	1	1	-	-	1	-	-	-	-	-	-	-	-	-	-	-
ERWERBSPERSONEN AUF SUCHE N. ERW.-T	1	1	-	-	1	-	-	-	-	-	-	-	-	-	-	-
ERWERBSTAETIGE TEILZEITERWERBSTAE	1	1	-	-	1	-	-	-	-	-	-	-	-	-	-	-
082 MASCHINENBAU HTL	1	1	-	-	1	-	-	-	-	-	-	-	-	-	-	-
078 AND INGENIEURWISSENSCH. OD. O. NICHTAKTIVE	-	-	-	-	-	-	-	-	-	-	-	-	-	-	-	-
ERWERBSPERSONEN AUF SUCHE N. ERW.-T	-	-	-	-	-	-	-	-	-	-	-	-	-	-	-	-
ERWERBSTAETIGE TEILZEITERWERBSTAE	-	-	-	-	-	-	-	-	-	-	-	-	-	-	-	-
609 UEBRIGE INGENIEURE	-	-	-	-	-	-	-	-	-	-	-	-	-	-	-	-
082 MASCHINENBAU HTL NICHTAKTIVE	2	2	-	1	-	-	-	1	-	-	-	-	-	-	-	-
ERWERBSPERSONEN AUF SUCHE N. ERW.-T	1	1	-	1	-	-	-	1	-	-	-	-	-	-	-	-
ERWERBSTAETIGE TEILZEITERWERBSTAE	1	1	-	1	-	-	-	1	-	-	-	-	-	-	-	-
621 UEBRIGE ING. HTL (Z.B. REA VERFAHRENS- U. DRUCKEREI	1	1	-	1	-	-	-	-	-	-	-	-	-	-	-	-
094 ANDERE TECHNIK UND O.N.A. HT NICHTAKTIVE	3	3	-	1	-	2	-	-	-	-	-	-	-	-	-	-
ERWERBSPERSONEN AUF SUCHE N. ERW.-T	3	3	-	1	-	2	-	-	-	-	-	-	-	-	-	-
ERWERBSTAETIGE TEILZEITERWERBSTAE	3	3	-	1	-	2	-	-	-	-	-	-	-	-	-	-
621 UEBRIGE ING. HTL (Z.B. REA VERFAHRENS- U. DRUCKEREI	1	1	-	1	-	-	-	-	-	-	-	-	-	-	-	-
088 CHEMIE HTL	1	1	-	-	-	1	-	-	-	-	-	-	-	-	-	-
102 MASCHINENBAU TS NICHTAKTIVE	1	1	-	-	-	-	-	1	-	-	-	-	-	-	-	-
ERWERBSPERSONEN AUF SUCHE N. ERW.-T	1	1	-	-	-	-	-	1	-	-	-	-	-	-	-	-
ERWERBSTAETIGE TEILZEITERWERBSTAE	-	-	-	-	-	-	-	-	-	-	-	-	-	-	-	-
120 HOEHERE WIRTSCHAFTS- UND VER TUNGSCHULE HWV NICHTAKTIVE	1	1	-	1	-	-	-	-	-	-	-	-	-	-	-	-
ERWERBSPERSONEN AUF SUCHE N. ERW.-T	1	1	-	1	-	-	-	-	-	-	-	-	-	-	-	-
ERWERBSTAETIGE TEILZEITERWERBSTAE	1	1	-	1	-	-	-	-	-	-	-	-	-	-	-	-
680 KAUFMAENNISCHE ANGESTELL	-	-	-	-	-	-	-	-	-	-	-	-	-	-	-	-
692 ANDERE BERUFE DER AUTOMA DATENVERARBEITUNG	-	-	-	-	-	-	-	-	-	-	-	-	-	-	-	-
722 WERBEFACHLEUTE	-	-	-	-	-	-	-	-	-	-	-	-	-	-	-	-
088 CHEMIE HTL	1	1	-	1	-	-	-	-	-	-	-	-	-	-	-	-
890 REDAKTOREN, JOURNALISTEN	-	-	-	-	-	-	-	-	-	-	-	-	-	-	-	-
895 PERSONALFACHLEUTE	-	-	-	-	-	-	-	-	-	-	-	-	-	-	-	-
122 SCHULE FUER BIBLIOTHEKARE NICHTAKTIVE	1	-	-	-	-	-	-	-	1	-	-	1	-	-	-	-
ERWERBSPERSONEN AUF SUCHE N. ERW.-T	1	-	-	-	-	-	-	-	1	-	-	1	-	-	-	-
ERWERBSTAETIGE TEILZEITERWERBSTAE	-	-	-	-	-	-	-	-	-	-	-	-	-	-	-	-
123 SCHULE FUER SOZIALE ARBEIT NICHTAKTIVE	1	-	-	-	-	-	-	-	1	-	1	-	-	-	-	-
ERWERBSPERSONEN AUF SUCHE N. ERW.-T	1	-	-	-	-	-	-	-	1	-	1	-	-	-	-	-
ERWERBSTAETIGE TEILZEITERWERBSTAE	-	-	-	-	-	-	-	-	-	-	-	-	-	-	-	-
124 SCHULE FUER HEIMERZIEHUNG NICHTAKTIVE	-	-	-	-	-	-	-	-	-	-	-	-	-	-	-	-
ERWERBSPERSONEN AUF SUCHE N. ERW.-T	-	-	-	-	-	-	-	-	-	-	-	-	-	-	-	-
ERWERBSTAETIGE	-	-	-	-	-	-	-	-	-	-	-	-	-	-	-	-

Personen mit ursprünglich und später erlerntem Beruf nach ihrer gegenwärtigen Tätigkeit sowie nach Alter, Geschlecht und Heimat

3.27 Ursprünglich erlernter Beruf Später erlernter Beruf Gegenwärtige Tätigkeit	Im gesamten	Männer							Frauen							
		Total	24	25-30	40-40	50-50	60-64	65+	Total	24	25-30	40-40	50-50	60-64	65+	
		1	2	3	4	5	6	7	8	9	10	11	12	13	14	15
AUSLAENDER																
TEILZEITERWERBSTAE	-	-	-	-	-	-	-	-	-	-	-	-	-	-	-	-
943 SOZIALFUERSORGER, SOZIAL	-	-	-	-	-	-	-	-	-	-	-	-	-	-	-	-
130 LEHRERSEMINAR	2	-	-	-	-	-	-	-	-	2	-	1	1	-	-	-
NICHTAKTIVE	-	-	-	-	-	-	-	-	-	-	-	-	-	-	-	-
ERWERBSPERSONEN	2	-	-	-	-	-	-	-	-	2	-	1	1	-	-	-
AUF SUCHE N. ERW.-T	-	-	-	-	-	-	-	-	-	-	-	-	-	-	-	-
ERWERBSTAETIGE	2	-	-	-	-	-	-	-	-	2	-	1	1	-	-	-
TEILZEITERWERBSTAE	1	-	-	-	-	-	-	-	-	1	-	1	1	-	-	-
857 PHYSIOTHERAPEUTEN, ERGO- THERAPEUTEN	1	-	-	-	-	-	-	-	-	1	-	1	-	-	-	-
923 PRIMARLEHRER	1	-	-	-	-	-	-	-	-	1	-	-	1	-	-	-
131 KINDERGAERTNERINNENSEMINAR	1	-	-	-	-	-	-	-	-	1	-	1	-	-	-	-
NICHTAKTIVE	-	-	-	-	-	-	-	-	-	-	-	-	-	-	-	-
ERWERBSPERSONEN	1	-	-	-	-	-	-	-	-	1	-	1	-	-	-	-
AUF SUCHE N. ERW.-T	-	-	-	-	-	-	-	-	-	-	-	-	-	-	-	-
ERWERBSTAETIGE	1	-	-	-	-	-	-	-	-	1	-	1	-	-	-	-
TEILZEITERWERBSTAE	-	-	-	-	-	-	-	-	-	-	-	-	-	-	-	-
931 KINDERGAERTNERINNEN	1	-	-	-	-	-	-	-	-	1	-	1	-	-	-	-
133 MATURITAETSSCHULE	-	-	-	-	-	-	-	-	-	-	-	-	-	-	-	-
NICHTAKTIVE	-	-	-	-	-	-	-	-	-	-	-	-	-	-	-	-
ERWERBSPERSONEN	-	-	-	-	-	-	-	-	-	-	-	-	-	-	-	-
AUF SUCHE N. ERW.-T	-	-	-	-	-	-	-	-	-	-	-	-	-	-	-	-
ERWERBSTAETIGE	-	-	-	-	-	-	-	-	-	-	-	-	-	-	-	-
TEILZEITERWERBSTAE	-	-	-	-	-	-	-	-	-	-	-	-	-	-	-	-
680 KAUFMAENNISCHE ANGESTELL	-	-	-	-	-	-	-	-	-	-	-	-	-	-	-	-
150 LANDWIRTE, VIEHZUECHTER	-	-	-	-	-	-	-	-	-	-	-	-	-	-	-	-
NICHTAKTIVE	-	-	-	-	-	-	-	-	-	-	-	-	-	-	-	-
ERWERBSPERSONEN	-	-	-	-	-	-	-	-	-	-	-	-	-	-	-	-
AUF SUCHE N. ERW.-T	-	-	-	-	-	-	-	-	-	-	-	-	-	-	-	-
ERWERBSTAETIGE	-	-	-	-	-	-	-	-	-	-	-	-	-	-	-	-
TEILZEITERWERBSTAE	-	-	-	-	-	-	-	-	-	-	-	-	-	-	-	-
150 LANDWIRTE, VIEHZUECHTER	-	-	-	-	-	-	-	-	-	-	-	-	-	-	-	-
260 WIRKER UND STRICKER	-	-	-	-	-	-	-	-	-	-	-	-	-	-	-	-
NICHTAKTIVE	-	-	-	-	-	-	-	-	-	-	-	-	-	-	-	-
ERWERBSPERSONEN	-	-	-	-	-	-	-	-	-	-	-	-	-	-	-	-
AUF SUCHE N. ERW.-T	-	-	-	-	-	-	-	-	-	-	-	-	-	-	-	-
ERWERBSTAETIGE	-	-	-	-	-	-	-	-	-	-	-	-	-	-	-	-
TEILZEITERWERBSTAE	-	-	-	-	-	-	-	-	-	-	-	-	-	-	-	-
260 WIRKER UND STRICKER	-	-	-	-	-	-	-	-	-	-	-	-	-	-	-	-
423 FRAESER-HOBLER	-	-	-	-	-	-	-	-	-	-	-	-	-	-	-	-
NICHTAKTIVE	-	-	-	-	-	-	-	-	-	-	-	-	-	-	-	-
ERWERBSPERSONEN	-	-	-	-	-	-	-	-	-	-	-	-	-	-	-	-
AUF SUCHE N. ERW.-T	-	-	-	-	-	-	-	-	-	-	-	-	-	-	-	-
ERWERBSTAETIGE	-	-	-	-	-	-	-	-	-	-	-	-	-	-	-	-
TEILZEITERWERBSTAE	-	-	-	-	-	-	-	-	-	-	-	-	-	-	-	-
423 FRAESER-HOBLER	-	-	-	-	-	-	-	-	-	-	-	-	-	-	-	-
429 METALLSCHLEIFER UND -POLIERE	1	1	1	-	-	-	-	-	-	-	-	-	-	-	-	-
NICHTAKTIVE	-	-	-	-	-	-	-	-	-	-	-	-	-	-	-	-
ERWERBSPERSONEN	1	1	1	-	-	-	-	-	-	-	-	-	-	-	-	-
AUF SUCHE N. ERW.-T	-	-	-	-	-	-	-	-	-	-	-	-	-	-	-	-
ERWERBSTAETIGE	1	1	1	-	-	-	-	-	-	-	-	-	-	-	-	-
TEILZEITERWERBSTAE	-	-	-	-	-	-	-	-	-	-	-	-	-	-	-	-
429 METALLSCHLEIFER UND -POL	1	1	1	-	-	-	-	-	-	-	-	-	-	-	-	-
474 ELEKTROMONTEURE	1	1	-	-	-	-	-	-	-	-	-	-	-	-	-	-
NICHTAKTIVE	-	-	-	-	-	-	-	-	-	-	-	-	-	-	-	-
ERWERBSPERSONEN	1	1	-	-	-	-	-	-	-	1	-	-	-	-	-	-
AUF SUCHE N. ERW.-T	-	-	-	-	-	-	-	-	-	-	-	-	-	-	-	-
ERWERBSTAETIGE	-	-	-	-	-	-	-	-	-	-	-	-	-	-	-	-
TEILZEITERWERBSTAE	-	-	-	-	-	-	-	-	-	-	-	-	-	-	-	-
633 ELEKTRONIKTECHNIKER	-	-	-	-	-	-	-	-	-	-	-	-	-	-	-	-
NICHTAKTIVE	-	-	-	-	-	-	-	-	-	-	-	-	-	-	-	-
ERWERBSPERSONEN	-	-	-	-	-	-	-	-	-	-	-	-	-	-	-	-
AUF SUCHE N. ERW.-T	-	-	-	-	-	-	-	-	-	-	-	-	-	-	-	-
ERWERBSTAETIGE	-	-	-	-	-	-	-	-	-	-	-	-	-	-	-	-
TEILZEITERWERBSTAE	-	-	-	-	-	-	-	-	-	-	-	-	-	-	-	-
833 NOTARE	-	-	-	-	-	-	-	-	-	-	-	-	-	-	-	-
653 LABORANTEN (OHNE MEDIZINISCH UND PHOTOLABORANTEN)	1	-	-	-	-	-	-	-	-	1	-	1	-	-	-	-
NICHTAKTIVE	-	-	-	-	-	-	-	-	-	-	-	-	-	-	-	-
ERWERBSPERSONEN	1	-	-	-	-	-	-	-	-	1	-	1	-	-	-	-
AUF SUCHE N. ERW.-T	-	-	-	-	-	-	-	-	-	-	-	-	-	-	-	-
ERWERBSTAETIGE	-	-	-	-	-	-	-	-	-	-	-	-	-	-	-	-
TEILZEITERWERBSTAE	-	-	-	-	-	-	-	-	-	-	-	-	-	-	-	-
670 UNTERNEHMER, DIREKTOREN SCHAEFTSFUEHRER (PRIVATW)	-	-	-	-	-	-	-	-	-	-	-	-	-	-	-	-
665 SONSTIGE TECHNISCHE FACHKRAE UND BERATER	1	1	-	-	-	-	-	1	-	-	-	-	-	-	-	-
NICHTAKTIVE	-	-	-	-	-	-	-	-	-	-	-	-	-	-	-	-
ERWERBSPERSONEN	1	1	-	-	-	-	-	1	-	-	-	-	-	-	-	-
AUF SUCHE N. ERW.-T	-	-	-	-	-	-	-	-	-	-	-	-	-	-	-	-
ERWERBSTAETIGE	1	1	-	-	-	-	-	1	-	-	-	-	-	-	-	-
TEILZEITERWERBSTAE	-	-	-	-	-	-	-	-	-	-	-	-	-	-	-	-
709 HANDELSREISENDE UND VERT	1	1	-	-	-	-	-	1	-	-	-	-	-	-	-	-
683 BUCHHALTER	13	13	-	9	2	2	-	-	-	-	-	-	-	-	-	-
NICHTAKTIVE	-	-	-	-	-	-	-	-	-	-	-	-	-	-	-	-
ERWERBSPERSONEN	13	13	-	9	2	2	-	-	-	-	-	-	-	-	-	-
AUF SUCHE N. ERW.-T	-	-	-	-	-	-	-	-	-	-	-	-	-	-	-	-
ERWERBSTAETIGE	13	13	-	9	2	2	-	-	-	-	-	-	-	-	-	-
TEILZEITERWERBSTAE	1	1	-	-	2	1	-	-	-	-	-	-	-	-	-	-
670 UNTERNEHMER, DIREKTOREN SCHAEFTSFUEHRER (PRIVATW)	2	2	-	2	-	-	-	-	-	-	-	-	-	-	-	-
680 KAUFMAENNISCHE ANGESTELL	2	2	-	1	1	-	-	-	-	-	-	-	-	-	-	-
083 MIKROTECHNIK, UHRENTECHN	8	8	-	5	1	2	-	-	-	-	-	-	-	-	-	-
724 STEUERBERATER, TREUHAEND UND SACHWALTER	-	-	-	-	-	-	-	-	-	-	-	-	-	-	-	-

Personen mit ursprünglich und später erlerntem Beruf nach ihrer gegenwärtigen Tätigkeit sowie nach Alter, Geschlecht und Heimat

3.27 Ursprünglich erlernter Beruf Später erlernter Beruf Gegenwärtige Tätigkeit	im gesamten	Männer							Frauen							
		Total	24	25-39	40-49	50-59	60-64	65+	Total	24	25-39	40-49	50-59	60-64	65+	
		1	2	3	4	5	6	7	8	9	10	11	12	13	14	15
AUSLAENDER																
725 BUECHEREXPERTEN, -REVISOR	1	1	-	1	-	-	-	-	-	-	-	-	-	-	-	-
689 PROGRAMMIERER	4	4	2	2	-	-	-	-	-	-	-	-	-	-	-	-
NICHTAKTIVE ERWERBSPERSONEN	-	-	-	-	-	-	-	-	-	-	-	-	-	-	-	-
AUF SUCHE N. ERW.-T	4	4	2	2	-	-	-	-	-	-	-	-	-	-	-	-
ERWERBSTAETIGE TEILZEITERWERBSTAE	4	4	2	2	-	-	-	-	-	-	-	-	-	-	-	-
680 KAUFMAENNISCHE ANGESTELL	1	1	-	1	-	-	-	-	-	-	-	-	-	-	-	-
089 DRUCKTECHNIK HTL	3	3	2	1	-	-	-	-	-	-	-	-	-	-	-	-
691 DATATYPISSTEN (-TYPISSTINNEN)	1	1	-	-	-	-	-	-	-	1	-	1	-	-	-	-
NICHTAKTIVE ERWERBSPERSONEN	1	1	-	-	-	-	-	-	-	1	-	1	-	-	-	-
AUF SUCHE N. ERW.-T	1	1	-	-	-	-	-	-	-	1	-	1	-	-	-	-
ERWERBSTAETIGE TEILZEITERWERBSTAE	1	1	-	-	-	-	-	-	-	1	-	1	-	-	-	-
083 MIKROTECHNIK, UHRENTCHN	1	-	-	-	-	-	-	-	-	1	-	1	-	-	-	-
692 ANDERE BERUFE DER AUTOMATISC DATENVERARBEITUNG	1	1	-	-	1	-	-	-	-	-	-	-	-	-	-	-
NICHTAKTIVE ERWERBSPERSONEN	1	1	-	-	1	-	-	-	-	-	-	-	-	-	-	-
AUF SUCHE N. ERW.-T	1	1	-	-	1	-	-	-	-	-	-	-	-	-	-	-
ERWERBSTAETIGE TEILZEITERWERBSTAE	1	1	-	-	1	-	-	-	-	-	-	-	-	-	-	-
671 LEITENDE BEAMTETE DER OEFF VERWALTUNG UND BETRIEBE	-	-	-	-	-	-	-	-	-	-	-	-	-	-	-	-
083 MIKROTECHNIK, UHRENTCHN	-	-	-	-	-	-	-	-	-	-	-	-	-	-	-	-
692 ANDERE BERUFE DER AUTOMA DATENVERARBEITUNG	1	1	-	-	1	-	-	-	-	-	-	-	-	-	-	-
714 UEBR. KAUFLEUTE UND GESC FUEHRER IN GROSS- U. DETA	-	-	-	-	-	-	-	-	-	-	-	-	-	-	-	-
701 VERKAUFS-AUFSICHTSKRAEFTTE	3	3	-	2	1	-	-	-	-	-	-	-	-	-	-	-
NICHTAKTIVE ERWERBSPERSONEN	3	3	-	2	1	-	-	-	-	-	-	-	-	-	-	-
AUF SUCHE N. ERW.-T	3	3	-	2	1	-	-	-	-	-	-	-	-	-	-	-
ERWERBSTAETIGE TEILZEITERWERBSTAE	3	3	-	2	1	-	-	-	-	-	-	-	-	-	-	-
670 UNTERNEHMER, DIREKTOREN SCHAEFTSFUEHRER (PRIVATW	1	1	-	-	1	-	-	-	-	-	-	-	-	-	-	-
701 VERKAUFS-AUFSICHTSKRAEFT	1	1	-	1	-	-	-	-	-	-	-	-	-	-	-	-
709 HANDELSREISENDE UND VERT	1	1	-	1	-	-	-	-	-	-	-	-	-	-	-	-
722 WERBEFACHLEUTE	-	-	-	-	-	-	-	-	-	-	-	-	-	-	-	-
086 REAKTORTECHNIK HTL	-	-	-	-	-	-	-	-	-	-	-	-	-	-	-	-
703 VERKAUEFER	-	-	-	-	-	-	-	-	-	-	-	-	-	-	-	-
NICHTAKTIVE ERWERBSPERSONEN	-	-	-	-	-	-	-	-	-	-	-	-	-	-	-	-
AUF SUCHE N. ERW.-T	-	-	-	-	-	-	-	-	-	-	-	-	-	-	-	-
ERWERBSTAETIGE TEILZEITERWERBSTAE	-	-	-	-	-	-	-	-	-	-	-	-	-	-	-	-
680. KAUFMAENNISCHE ANGESTELL	-	-	-	-	-	-	-	-	-	-	-	-	-	-	-	-
943 SOZIALFUERSORGER, SOZIAL	-	-	-	-	-	-	-	-	-	-	-	-	-	-	-	-
705 BUCHHAENDLER, VERLAGSKAUFLEU	1	1	-	-	1	-	-	-	-	-	-	-	-	-	-	-
NICHTAKTIVE ERWERBSPERSONEN	1	1	-	-	1	-	-	-	-	-	-	-	-	-	-	-
AUF SUCHE N. ERW.-T	-	-	-	-	-	-	-	-	-	-	-	-	-	-	-	-
ERWERBSTAETIGE TEILZEITERWERBSTAE	1	1	-	-	1	-	-	-	-	-	-	-	-	-	-	-
714 UEBR. KAUFLEUTE UND GESC FUEHRER IN GROSS- U. DETA	1	1	-	-	1	-	-	-	-	-	-	-	-	-	-	-
709 HANDELSREISENDE UND VERTRETE	1	1	-	-	-	-	-	1	-	-	-	-	-	-	-	-
NICHTAKTIVE ERWERBSPERSONEN	1	1	-	-	-	-	-	1	-	-	-	-	-	-	-	-
AUF SUCHE N. ERW.-T	1	1	-	-	-	-	-	1	-	-	-	-	-	-	-	-
ERWERBSTAETIGE TEILZEITERWERBSTAE	1	1	-	-	-	-	-	1	-	-	-	-	-	-	-	-
165 KLEINVIEHZUECHTER, -HALT	1	1	-	-	-	-	-	1	-	-	-	-	-	-	-	-
720 VERSICHERUNGSINSPEKTOREN UND -AGENTEN	2	2	-	2	-	-	-	-	-	-	-	-	-	-	-	-
NICHTAKTIVE ERWERBSPERSONEN	2	2	-	2	-	-	-	-	-	-	-	-	-	-	-	-
AUF SUCHE N. ERW.-T	2	2	-	2	-	-	-	-	-	-	-	-	-	-	-	-
ERWERBSTAETIGE TEILZEITERWERBSTAE	2	2	-	2	-	-	-	-	-	-	-	-	-	-	-	-
709 HANDELSREISENDE UND VERT	1	1	-	1	-	-	-	-	-	-	-	-	-	-	-	-
720 VERSICHERUNGSINSPEKTOREN UND -AGENTEN	1	1	-	1	-	-	-	-	-	-	-	-	-	-	-	-
724 STEUERBERATER, TREUHAEND UND SACHWALTER	-	-	-	-	-	-	-	-	-	-	-	-	-	-	-	-
722 WERBEFACHLEUTE	1	1	-	-	1	-	-	-	-	-	-	-	-	-	-	-
NICHTAKTIVE ERWERBSPERSONEN	1	1	-	-	1	-	-	-	-	-	-	-	-	-	-	-
AUF SUCHE N. ERW.-T	1	1	-	-	1	-	-	-	-	-	-	-	-	-	-	-
ERWERBSTAETIGE TEILZEITERWERBSTAE	1	1	-	-	1	-	-	-	-	-	-	-	-	-	-	-
670 UNTERNEHMER, DIREKTOREN SCHAEFTSFUEHRER (PRIVATW	1	1	-	-	1	-	-	-	-	-	-	-	-	-	-	-
722 WERBEFACHLEUTE	-	-	-	-	-	-	-	-	-	-	-	-	-	-	-	-
724 STEUERBERATER, TREUHAENDLER UND SACHWALTER	-	-	-	-	-	-	-	-	-	-	-	-	-	-	-	-
NICHTAKTIVE ERWERBSPERSONEN	-	-	-	-	-	-	-	-	-	-	-	-	-	-	-	-
AUF SUCHE N. ERW.-T	-	-	-	-	-	-	-	-	-	-	-	-	-	-	-	-

Personen mit ursprünglich und später erlerntem Beruf nach ihrer gegenwärtigen Tätigkeit sowie nach Alter, Geschlecht und Heimat

3.27 Ursprünglich erlernter Beruf Später erlernter Beruf Gegenwärtige Tätigkeit	Im gesamt	Männer							Frauen							
		Total	24	25-39	40-49	50-59	60-64	65+	Total	24	25-39	40-49	50-59	60-64	65+	
		1	2	3	4	5	6	7	8	9	10	11	12	13	14	15
AUSLAENDER																
ERWERBSTAETIGE TEILZEITERWERBSTAE	-	-	-	-	-	-	-	-	-	-	-	-	-	-	-	-
724 STEUERBERATER, TREUHAEND UND SACHWALTER	-	-	-	-	-	-	-	-	-	-	-	-	-	-	-	-
725 BUECHEREXPERTEN, -REVISOREN NICHTAKTIVE	4	2	-	1	-	-	-	1	2	-	-	2	-	-	-	-
ERWERBSPERSONEN AUF SUCHE N.ERW.-T	2	1	-	1	-	-	-	1	1	-	-	1	-	-	-	-
ERWERBSTAETIGE TEILZEITERWERBSTAE	2	1	-	1	-	-	-	1	1	-	-	1	-	-	-	-
670 UNTERNEHMER, DIREKTOREN SCHAEFTSFUEHRER (PRIVATW)	-	-	-	-	-	-	-	-	-	-	-	-	-	-	-	-
725 BUECHEREXPERTEN, -REVISO	2	1	-	1	-	-	-	-	1	-	-	1	-	-	-	-
760 SCHALTER-, BUERO- UND VERSAN BEAMTE DER PTT	1	1	-	-	-	1	-	-	-	-	-	-	-	-	-	-
NICHTAKTIVE	-	-	-	-	-	-	-	-	-	-	-	-	-	-	-	-
ERWERBSPERSONEN AUF SUCHE N.ERW.-T	1	1	-	-	-	1	-	-	-	-	-	-	-	-	-	-
ERWERBSTAETIGE TEILZEITERWERBSTAE	1	1	-	-	-	1	-	-	-	-	-	-	-	-	-	-
701 VERKAUFS-AUFSICHTSKRAEFT	1	1	-	-	-	1	-	-	-	-	-	-	-	-	-	-
761 POSTSTELLENINHABER (POST	-	-	-	-	-	-	-	-	-	-	-	-	-	-	-	-
765 TELEPHONISTEN	1	-	-	-	-	-	-	-	1	-	-	1	-	-	-	-
NICHTAKTIVE	1	-	-	-	-	-	-	-	1	-	-	1	-	-	-	-
ERWERBSPERSONEN AUF SUCHE N.ERW.-T	-	-	-	-	-	-	-	-	-	-	-	-	-	-	-	-
ERWERBSTAETIGE TEILZEITERWERBSTAE	-	-	-	-	-	-	-	-	-	-	-	-	-	-	-	-
780 GASTWIRTE, HOTELIERS	3	2	-	-	2	-	-	-	1	-	-	-	1	-	-	-
NICHTAKTIVE	1	1	-	-	1	-	-	-	-	-	-	-	-	-	-	-
ERWERBSPERSONEN AUF SUCHE N.ERW.-T	2	1	-	-	1	-	-	-	1	-	-	-	1	-	-	-
ERWERBSTAETIGE TEILZEITERWERBSTAE	2	1	-	-	1	-	-	-	1	-	-	-	1	-	-	-
680 KAUFMAENNISCHE ANGESTELL	1	-	-	-	-	-	-	-	1	-	-	-	1	-	-	-
709 HANDELSREISENDE UND VERT	1	1	-	-	1	-	-	-	-	-	-	-	1	-	-	-
780 GASTWIRTE, HOTELIERS	-	-	-	-	-	-	-	-	-	-	-	-	-	-	-	-
087 ELEKTROTECHNIK, ELEKTRON	-	-	-	-	-	-	-	-	-	-	-	-	-	-	-	-
784 HOTELFACHASSISTENTINNEN	1	-	-	-	-	-	-	-	1	-	-	-	-	-	1	-
NICHTAKTIVE	-	-	-	-	-	-	-	-	-	-	-	-	-	-	-	-
ERWERBSPERSONEN AUF SUCHE N.ERW.-T	1	-	-	-	-	-	-	-	1	-	-	-	-	-	1	-
ERWERBSTAETIGE TEILZEITERWERBSTAE	1	-	-	-	-	-	-	-	1	-	-	-	-	-	1	-
680 KAUFMAENNISCHE ANGESTELL	1	-	-	-	-	-	-	-	1	-	-	-	-	-	1	-
787 KELLNER, SERVIERTOECHTER	2	-	-	-	-	-	-	-	2	2	-	-	-	-	-	-
NICHTAKTIVE	2	-	-	-	-	-	-	-	2	2	-	-	-	-	-	-
ERWERBSPERSONEN AUF SUCHE N.ERW.-T	2	-	-	-	-	-	-	-	2	2	-	-	-	-	-	-
ERWERBSTAETIGE TEILZEITERWERBSTAE	2	-	-	-	-	-	-	-	2	2	-	-	-	-	-	-
087 ELEKTROTECHNIK, ELEKTRON	1	-	-	-	-	-	-	-	1	1	-	-	-	-	-	-
798 KINDERMAEDCHEN	1	-	-	-	-	-	-	-	1	1	-	-	-	-	-	-
788 STEWARDS, PURSERS, HOSTESSEN	2	-	-	-	-	-	-	-	2	-	1	1	-	-	-	-
NICHTAKTIVE	1	-	-	-	-	-	-	-	1	-	-	1	-	-	-	-
ERWERBSPERSONEN AUF SUCHE N.ERW.-T	1	-	-	-	-	-	-	-	1	-	-	1	-	-	-	-
ERWERBSTAETIGE TEILZEITERWERBSTAE	1	-	-	-	-	-	-	-	1	-	-	1	-	-	-	-
088 CHEMIE HTL	1	-	-	-	-	-	-	-	1	-	1	-	-	-	-	-
789 BARPERSONAL	-	-	-	-	-	-	-	-	-	-	-	-	-	-	-	-
NICHTAKTIVE	-	-	-	-	-	-	-	-	-	-	-	-	-	-	-	-
ERWERBSPERSONEN AUF SUCHE N.ERW.-T	-	-	-	-	-	-	-	-	-	-	-	-	-	-	-	-
ERWERBSTAETIGE TEILZEITERWERBSTAE	-	-	-	-	-	-	-	-	-	-	-	-	-	-	-	-
089 DRUCKTECHNIK HTL	-	-	-	-	-	-	-	-	-	-	-	-	-	-	-	-
796 HAUSANGESTELLTE	-	-	-	-	-	-	-	-	-	-	-	-	-	-	-	-
NICHTAKTIVE	-	-	-	-	-	-	-	-	-	-	-	-	-	-	-	-
ERWERBSPERSONEN AUF SUCHE N.ERW.-T	-	-	-	-	-	-	-	-	-	-	-	-	-	-	-	-
ERWERBSTAETIGE TEILZEITERWERBSTAE	-	-	-	-	-	-	-	-	-	-	-	-	-	-	-	-
150 LANDWIRTE, VIEHZUECHTER	-	-	-	-	-	-	-	-	-	-	-	-	-	-	-	-
834 UEBRIGE RECHTSVERTRETER UND -BERATER	-	-	-	-	-	-	-	-	-	-	-	-	-	-	-	-
NICHTAKTIVE	-	-	-	-	-	-	-	-	-	-	-	-	-	-	-	-
ERWERBSPERSONEN AUF SUCHE N.ERW.-T	-	-	-	-	-	-	-	-	-	-	-	-	-	-	-	-
ERWERBSTAETIGE TEILZEITERWERBSTAE	-	-	-	-	-	-	-	-	-	-	-	-	-	-	-	-
834 UEBRIGE RECHTSVERTRETER UND -BERATER	-	-	-	-	-	-	-	-	-	-	-	-	-	-	-	-
841 POLIZISTEN, POL.-ASSISTENTIN	-	-	-	-	-	-	-	-	-	-	-	-	-	-	-	-
NICHTAKTIVE	-	-	-	-	-	-	-	-	-	-	-	-	-	-	-	-
ERWERBSPERSONEN AUF SUCHE N.ERW.-T	-	-	-	-	-	-	-	-	-	-	-	-	-	-	-	-
ERWERBSTAETIGE TEILZEITERWERBSTAE	-	-	-	-	-	-	-	-	-	-	-	-	-	-	-	-
841 POLIZISTEN, POL.-ASSISTE	-	-	-	-	-	-	-	-	-	-	-	-	-	-	-	-
857 PHYSIOTHERAPEUTEN, ERGO- THERAPEUTEN	1	1	-	1	-	-	-	-	-	-	-	-	-	-	-	-
NICHTAKTIVE	-	-	-	-	-	-	-	-	-	-	-	-	-	-	-	-
ERWERBSPERSONEN AUF SUCHE N.ERW.-T	1	1	-	1	-	-	-	-	-	-	-	-	-	-	-	-
ERWERBSTAETIGE TEILZEITERWERBSTAE	1	1	-	1	-	-	-	-	-	-	-	-	-	-	-	-

Personen mit ursprünglich und später erlerntem Beruf nach ihrer gegenwärtigen Tätigkeit sowie nach Alter, Geschlecht und Heimat

3.27 Ursprünglich erlernter Beruf Später erlernter Beruf Gegenwärtige Tätigkeit	Im gesamten	Männer							Frauen							
		Total	—24	25—39	40—49	50—59	60—64	65+	Total	—24	25—39	40—49	50—59	60—64	65+	
		1	2	3	4	5	6	7	8	9	10	11	12	13	14	15
AUSLAENDER																
857 PHYSIOTHERAPEUTEN, ERGO- THERAPEUTEN	1	1	-	1	-	-	-	-	-	-	-	-	-	-	-	-
859 MASSEURE NICHTAKTIVE ERWERBSPERSONEN AUF SUCHE N. ERW.-T ERWERBSTAETIGE TEILZEITERWERBSTAE	-	-	-	-	-	-	-	-	-	-	-	-	-	-	-	-
859 MASSEURE	-	-	-	-	-	-	-	-	-	-	-	-	-	-	-	-
860 HEBAMMEN NICHTAKTIVE ERWERBSPERSONEN AUF SUCHE N. ERW.-T ERWERBSTAETIGE TEILZEITERWERBSTAE	1 1 1 1 1 1	-	-	-	-	-	-	-	-	1 1 1 1 1 1	-	-	-	1 1 1 1 1 1	-	-
864 DIPLOMIERTE KRANKENSCHWESTER (DIPL. PFLEGER)	-	-	-	-	-	-	-	-	-	-	-	-	-	-	-	-
NICHTAKTIVE ERWERBSPERSONEN AUF SUCHE N. ERW.-T ERWERBSTAETIGE TEILZEITERWERBSTAE	-	-	-	-	-	-	-	-	-	-	-	-	-	-	-	-
864 DIPLOMIERTE KRANKENSCHWE (DIPL. PFLEGER)	-	-	-	-	-	-	-	-	-	-	-	-	-	-	-	-
870 DENTALHYGIENIKER (-INNEN) NICHTAKTIVE ERWERBSPERSONEN AUF SUCHE N. ERW.-T ERWERBSTAETIGE TEILZEITERWERBSTAE	-	-	-	-	-	-	-	-	-	-	-	-	-	-	-	-
870 DENTALHYGIENIKER (-INNEN)	-	-	-	-	-	-	-	-	-	-	-	-	-	-	-	-
886 SYSTEMANALYTIKER (INFORMATIK EDV-ANALYTIKER NICHTAKTIVE ERWERBSPERSONEN AUF SUCHE N. ERW.-T ERWERBSTAETIGE TEILZEITERWERBSTAE	1 1 1 1 1 1	1 1 1 1 1 1	-	1 1 1 1 1 1	-	-	-	-	-	-	-	-	-	-	-	-
886 REAKTORTECHNIK HTL	1	1	-	1	-	-	-	-	-	-	-	-	-	-	-	-
890 REDAKTOREN, JOURNALISTEN NICHTAKTIVE ERWERBSPERSONEN AUF SUCHE N. ERW.-T ERWERBSTAETIGE TEILZEITERWERBSTAE	2 2 2 2 2 2	1 1 1 1 1 1	-	1 1 1 1 1 1	-	-	-	-	-	1 1 1 1 1 1	-	-	-	1 1 1 1 1 1	-	-
890 REDAKTOREN, JOURNALISTEN	1	1	-	1	-	-	-	-	-	-	-	-	-	-	-	-
891 BIBLIOTHEKARE, ARCHIVARE KONSERVATOREN	1	-	-	-	-	-	-	-	-	1	-	-	-	1	-	-
895 PERSONALFACHLEUTE NICHTAKTIVE ERWERBSPERSONEN AUF SUCHE N. ERW.-T ERWERBSTAETIGE TEILZEITERWERBSTAE	1 1 1 1 1 1	1 1 1 1 1 1	-	1 1 1 1 1 1	-	-	-	-	-	-	-	-	-	-	-	-
895 PERSONALFACHLEUTE	1	1	-	1	-	-	-	-	-	-	-	-	-	-	-	-
897 UEBERSETZER NICHTAKTIVE ERWERBSPERSONEN AUF SUCHE N. ERW.-T ERWERBSTAETIGE TEILZEITERWERBSTAE	1 1 1 1 1 1	1 1 1 1 1 1	-	-	1 1 1 1 1 1	-	-	-	-	-	-	-	-	-	-	-
897 UEBERSETZER	1	1	-	-	1	-	-	-	-	-	-	-	-	-	-	-
905 DEKORATIONSGESTALTER (DEKORATEURE) NICHTAKTIVE ERWERBSPERSONEN AUF SUCHE N. ERW.-T ERWERBSTAETIGE TEILZEITERWERBSTAE	1 1 1 1 1 1	1 1 1 1 1 1	-	1 1 1 1 1 1	-	-	-	-	-	-	-	-	-	-	-	-
680 KAUFMAENNISCHE ANGESTELL	1	1	-	1	-	-	-	-	-	-	-	-	-	-	-	-
928 TURN-, SPORTLEHRER NICHTAKTIVE ERWERBSPERSONEN AUF SUCHE N. ERW.-T ERWERBSTAETIGE TEILZEITERWERBSTAE	-	-	-	-	-	-	-	-	-	-	-	-	-	-	-	-
895 PERSONALFACHLEUTE	-	-	-	-	-	-	-	-	-	-	-	-	-	-	-	-
928 TURN-, SPORTLEHRER	-	-	-	-	-	-	-	-	-	-	-	-	-	-	-	-
929 AUTOFAHRLEHRER NICHTAKTIVE ERWERBSPERSONEN AUF SUCHE N. ERW.-T ERWERBSTAETIGE TEILZEITERWERBSTAE	-	-	-	-	-	-	-	-	-	-	-	-	-	-	-	-
929 AUTOFAHRLEHRER	-	-	-	-	-	-	-	-	-	-	-	-	-	-	-	-
934 UEBRIGE LEHRKRAEFTE UND INSTRUKTOREN NICHTAKTIVE ERWERBSPERSONEN AUF SUCHE N. ERW.-T ERWERBSTAETIGE TEILZEITERWERBSTAE	1 1 1 1 1 1	-	-	-	-	-	-	-	-	1 1 1 1 1 1	-	-	-	-	-	1 1 1 1 1 1
934 UEBRIGE LEHRKRAEFTE UND INSTRUKTOREN	1	-	-	-	-	-	-	-	-	1	-	-	-	-	-	1
950 BERGFUEHRER, FREMDENFUEHRER NICHTAKTIVE	1	-	-	-	-	-	-	-	-	1	-	1	-	-	-	-

Personen mit ursprünglich und später erlerntem Beruf nach ihrer gegenwärtigen Tätigkeit sowie nach Alter, Geschlecht und Heimat

3.27 Ursprünglich erlernter Beruf Später erlernter Beruf Gegenwärtige Tätigkeit	Im ganzen	Männer						Frauen								
		Total	-24	25-39	40-49	50-59	60-64	65+	Total	-24	25-39	40-49	50-59	60-64	65+	
		1	2	3	4	5	6	7	8	9	10	11	12	13	14	15
AUSLAENDER																
ERWERBSPERSONEN	1								1		1					
AUF SUCHE N. ERW.-T																
ERWERBSTAETIGE	1								1		1					
TEILZEITERWERBSTAE																
680 KAUFMAENNISCHE ANGESTELL	1								1		1					
581 BUEROANGESTELLTE	3	1		1					2	2						
122 SCHULE FUER BIBLIOTHEKARE																
NICHTAKTIVE																
ERWERBSPERSONEN																
AUF SUCHE N. ERW.-T																
ERWERBSTAETIGE																
TEILZEITERWERBSTAE																
764 BUEROBOTEN, WEIBEL																
689 PROGRAMMIERER																
NICHTAKTIVE																
ERWERBSPERSONEN																
AUF SUCHE N. ERW.-T																
ERWERBSTAETIGE																
TEILZEITERWERBSTAE																
081 TIEFBAU HTL																
722 WERBEFACHLEUTE	1	1		1												
NICHTAKTIVE																
ERWERBSPERSONEN	1	1		1												
AUF SUCHE N. ERW.-T																
ERWERBSTAETIGE	1	1		1												
TEILZEITERWERBSTAE																
722 WERBEFACHLEUTE	1	1		1												
733 LASTWAEGENFUHRER, CHAUFFEUR																
NICHTAKTIVE																
ERWERBSPERSONEN																
AUF SUCHE N. ERW.-T																
ERWERBSTAETIGE																
TEILZEITERWERBSTAE																
733 LASTWAEGENFUHRER, CHAUFF																
780 GASTWIRTE, HOTELIERS																
NICHTAKTIVE																
ERWERBSPERSONEN																
AUF SUCHE N. ERW.-T																
ERWERBSTAETIGE																
TEILZEITERWERBSTAE																
680 KAUFMAENNISCHE ANGESTELL																
787 KELLNER, SERVIERTOECHTER	2								2	2						
NICHTAKTIVE																
ERWERBSPERSONEN	2								2	2						
AUF SUCHE N. ERW.-T																
ERWERBSTAETIGE	2								2	2						
TEILZEITERWERBSTAE																
087 ELEKTROTECHNIK, ELEKTRON	2								2	2						
52 SONST. BUEROPERSONAL (AN	7	2		1			1		5	4		1				
120 HOEHERE WIRTSCHAFTS- UND VER																
TUNGSCHULE HWV																
NICHTAKTIVE																
ERWERBSPERSONEN																
AUF SUCHE N. ERW.-T																
ERWERBSTAETIGE																
TEILZEITERWERBSTAE																
121 ANDERE HOEHERE AUSBILDUNG IN																
HANDEL UND VERWALTUNG																
NICHTAKTIVE																
ERWERBSPERSONEN																
AUF SUCHE N. ERW.-T																
ERWERBSTAETIGE																
TEILZEITERWERBSTAE																
724 STEUERBERATER, TREUHAEND																
UND SACHWALTER																
139 SCHULE FUER ARZTGEHILFINNEN	1								1	1						
MEDIZINISCHE LABORANTEN																
NICHTAKTIVE	1								1	1						
ERWERBSPERSONEN																
AUF SUCHE N. ERW.-T																
ERWERBSTAETIGE																
TEILZEITERWERBSTAE																
181 PFERDEPFLEGER, BEREITER	1								1	1						
NICHTAKTIVE																
ERWERBSPERSONEN	1								1	1						
AUF SUCHE N. ERW.-T																
ERWERBSTAETIGE	1								1	1						
TEILZEITERWERBSTAE																
081 TIEFBAU HTL	1								1	1						
397 SONSTIGE KERAMIKARBEITER																
NICHTAKTIVE																
ERWERBSPERSONEN																
AUF SUCHE N. ERW.-T																
ERWERBSTAETIGE																
TEILZEITERWERBSTAE																
397 SONSTIGE KERAMIKARBEITER																
441 WERKZEUGMACHER																
NICHTAKTIVE																
ERWERBSPERSONEN																
AUF SUCHE N. ERW.-T																
ERWERBSTAETIGE																
TEILZEITERWERBSTAE																
670 UNTERNEHMER, DIREKTOREN																
SCHAFTSFUEHRER (PRIVAT)																

Personen mit ursprünglich und später erlerntem Beruf nach ihrer gegenwärtigen Tätigkeit sowie nach Alter, Geschlecht und Heimat

3.27 Ursprünglich erlernter Beruf Später erlernter Beruf Gegenwärtige Tätigkeit	Im ganzen	Männer							Frauen							
		Total	—24	25—39	40—49	50—59	60—64	65+	Total	—24	25—39	40—49	50—59	60—64	65+	
		1	2	3	4	5	6	7	8	9	10	11	12	13	14	15
AUSLAENDER																
684 KASSIERER NICHTAKTIVE ERWERBSPERSONEN AUF SUCHE N. ERW.-T ERWERBSTÄETIGE TEILZEITERWERBSTAE	-	-	-	-	-	-	-	-	-	-	-	-	-	-	-	-
083 MIKROTECHNIK, UHRENTECHN	-	-	-	-	-	-	-	-	-	-	-	-	-	-	-	-
689 PROGRAMMIERER NICHTAKTIVE ERWERBSPERSONEN AUF SUCHE N. ERW.-T ERWERBSTÄETIGE TEILZEITERWERBSTAE	-	-	-	-	-	-	-	-	-	-	-	-	-	-	-	-
089 DRUCKTECHNIK HTL	-	-	-	-	-	-	-	-	-	-	-	-	-	-	-	-
691 DATATYPISSTEN (-TYPISSTEN) NICHTAKTIVE ERWERBSPERSONEN AUF SUCHE N. ERW.-T ERWERBSTÄETIGE TEILZEITERWERBSTAE	-	-	-	-	-	-	-	-	-	-	-	-	-	-	-	-
703 VERKAUEFFER NICHTAKTIVE ERWERBSPERSONEN	1	1	-	1	-	-	-	-	-	-	-	-	-	-	-	-
AUF SUCHE N. ERW.-T ERWERBSTÄETIGE TEILZEITERWERBSTAE	1	1	-	1	-	-	-	-	-	-	-	-	-	-	-	-
082 MASCHINENBAU HTL	1	1	-	1	-	-	-	-	-	-	-	-	-	-	-	-
780 GASTWIRTE, HOTELIERS NICHTAKTIVE ERWERBSPERSONEN AUF SUCHE N. ERW.-T ERWERBSTÄETIGE TEILZEITERWERBSTAE	-	-	-	-	-	-	-	-	-	-	-	-	-	-	-	-
780 GASTWIRTE, HOTELIERS	-	-	-	-	-	-	-	-	-	-	-	-	-	-	-	-
787 KELLNER, SERVIERTOECHTER NICHTAKTIVE ERWERBSPERSONEN AUF SUCHE N. ERW.-T ERWERBSTÄETIGE TEILZEITERWERBSTAE	2	-	-	-	-	-	-	-	2	2	-	-	-	-	-	-
087 ELEKTROTECHNIK, ELEKTRON	2	-	-	-	-	-	-	-	2	2	-	-	-	-	-	-
788 STEWARDS, PURSERS, HOSTESSEN NICHTAKTIVE ERWERBSPERSONEN AUF SUCHE N. ERW.-T ERWERBSTÄETIGE TEILZEITERWERBSTAE	-	-	-	-	-	-	-	-	-	-	-	-	-	-	-	-
802 HAUSWARTE, PORTIERS (OHNE HOTELPORTIERS) NICHTAKTIVE ERWERBSPERSONEN AUF SUCHE N. ERW.-T ERWERBSTÄETIGE TEILZEITERWERBSTAE	1	1	-	-	-	1	-	-	-	-	-	-	-	-	-	-
802 HAUSWARTE, PORTIERS (OHNE HOTELPORTIERS)	1	1	-	-	-	1	-	-	-	-	-	-	-	-	-	-
834 UEBRIGE RECHTSVERTRETER UND -BERATER NICHTAKTIVE ERWERBSPERSONEN AUF SUCHE N. ERW.-T ERWERBSTÄETIGE TEILZEITERWERBSTAE	-	-	-	-	-	-	-	-	-	-	-	-	-	-	-	-
834 UEBRIGE RECHTSVERTRETER UND -BERATER	-	-	-	-	-	-	-	-	-	-	-	-	-	-	-	-
841 POLIZISTEN, POL.-ASSISTENTIN NICHTAKTIVE ERWERBSPERSONEN AUF SUCHE N. ERW.-T ERWERBSTÄETIGE TEILZEITERWERBSTAE	-	-	-	-	-	-	-	-	-	-	-	-	-	-	-	-
841 POLIZISTEN, POL.-ASSISTE	-	-	-	-	-	-	-	-	-	-	-	-	-	-	-	-
859 MASSEURE NICHTAKTIVE ERWERBSPERSONEN AUF SUCHE N. ERW.-T ERWERBSTÄETIGE TEILZEITERWERBSTAE	-	-	-	-	-	-	-	-	-	-	-	-	-	-	-	-
859 MASSEURE	-	-	-	-	-	-	-	-	-	-	-	-	-	-	-	-
911 PRODUZENTEN, REGISSEURE, SPIELLEITER NICHTAKTIVE ERWERBSPERSONEN AUF SUCHE N. ERW.-T ERWERBSTÄETIGE TEILZEITERWERBSTAE	-	-	-	-	-	-	-	-	-	-	-	-	-	-	-	-
082 MASCHINENBAU HTL	-	-	-	-	-	-	-	-	-	-	-	-	-	-	-	-
950 BERGFUEHRER, FREMDENFUEHRER NICHTAKTIVE ERWERBSPERSONEN AUF SUCHE N. ERW.-T ERWERBSTÄETIGE TEILZEITERWERBSTAE	1	-	-	-	-	-	-	-	1	-	-	1	-	-	-	-
086 REAKTORTECHNIK HTL	1	-	-	-	-	-	-	-	1	-	-	1	-	-	-	-
686 KORRESPONDENTEN	1	-	-	-	-	-	-	-	1	-	-	-	-	1	-	-
135 SONSTIGE HANDELSCHULE, VER- KEHRSSCHULE NICHTAKTIVE ERWERBSPERSONEN AUF SUCHE N. ERW.-T ERWERBSTÄETIGE TEILZEITERWERBSTAE	1	-	-	-	-	-	-	-	1	-	-	-	-	1	-	-

Personen mit ursprünglich und später erlerntem Beruf nach ihrer gegenwärtigen Tätigkeit sowie nach Alter, Geschlecht und Heimat

3.27 Ursprünglich erlernter Beruf Später erlernter Beruf Gegenwärtige Tätigkeit	im gesamten	Männer							Frauen							
		Total	-24	25-39	40-49	50-59	60-64	65+	Total	-24	25-39	40-49	50-59	60-64	65+	
		1	2	3	4	5	6	7	8	9	10	11	12	13	14	15
AUSLAENDER																
081 TIEFBAU HTL	1	-	-	-	-	-	-	-	1	-	-	-	1	-	-	-
687 EMPFANGSSEKRETAERE, REIS ANGESTELLTE	1	-	-	-	-	-	-	-	1	-	1	-	-	-	-	-
682 SONST. BUEROPERSONAL (ANGELE NICHTAKTIVE ERWERBSPERSONEN AUF SUCHE N.ERW.-T ERWERBSTAETIGE TEILZEITERWERBSTAE	1 1 1 1 1	- - - - -	- - - - -	- - - - -	- - - - -	- - - - -	- - - - -	- - - - -	1 1 1 1 1	- - - - -	1 1 1 - -	- - - - -	- - - - -	- - - - -	- - - - -	- - - - -
082 MASCHINENBAU HTL	1	-	-	-	-	-	-	-	1	-	1	-	-	-	-	-
689 PROGRAMMIERER	1	-	-	-	-	-	-	-	1	1	-	-	-	-	-	-
804 WAESCHER (-INNEN) NICHTAKTIVE ERWERBSPERSONEN AUF SUCHE N.ERW.-T ERWERBSTAETIGE TEILZEITERWERBSTAE	1 1 1 1 1	- - - - -	- - - - -	- - - - -	- - - - -	- - - - -	- - - - -	- - - - -	1 1 1 1 1	1 1 1 - -	- - - - -	- - - - -	- - - - -	- - - - -	- - - - -	- - - - -
804 WAESCHER (-INNEN)	1	-	-	-	-	-	-	-	1	1	-	-	-	-	-	-
690 EDV-OPERATEURE	1	-	-	-	-	-	-	-	1	1	-	-	-	-	-	-
806 OLAETTERINNEN, TEXTIL- PFLEGER (-INNEN) NICHTAKTIVE ERWERBSPERSONEN AUF SUCHE N.ERW.-T ERWERBSTAETIGE TEILZEITERWERBSTAE	1 1 1 1 1	- - - - -	- - - - -	- - - - -	- - - - -	- - - - -	- - - - -	- - - - -	1 1 1 1 1	1 1 1 - -	- - - - -	- - - - -	- - - - -	- - - - -	- - - - -	- - - - -
806 OLAETTERINNEN, TEXTIL- PFLEGER (-INNEN)	1	-	-	-	-	-	-	-	1	1	-	-	-	-	-	-
691 DATATYPISSTEN (-TYPISSTINN)	-	-	-	-	-	-	-	-	-	-	-	-	-	-	-	-
682 SONST. BUEROPERSONAL (ANGELE NICHTAKTIVE ERWERBSPERSONEN AUF SUCHE N.ERW.-T ERWERBSTAETIGE TEILZEITERWERBSTAE	- - - - -	- - - - -	- - - - -	- - - - -	- - - - -	- - - - -	- - - - -	- - - - -	- - - - -	- - - - -	- - - - -	- - - - -	- - - - -	- - - - -	- - - - -	- - - - -
082 MASCHINENBAU HTL	-	-	-	-	-	-	-	-	-	-	-	-	-	-	-	-
692 ANDERE BERUFE DER AUTOMATISC DATENVERARBEITUNG NICHTAKTIVE ERWERBSPERSONEN AUF SUCHE N.ERW.-T ERWERBSTAETIGE TEILZEITERWERBSTAE	- - - - -	- - - - -	- - - - -	- - - - -	- - - - -	- - - - -	- - - - -	- - - - -	- - - - -	- - - - -	- - - - -	- - - - -	- - - - -	- - - - -	- - - - -	- - - - -
083 VERKAEUFER	51	14	3	11	-	-	-	-	37	5	21	5	4	-	-	2
120 HOEHERE WIRTSCHAFTS- UND VER TUNGSCHULE HWV NICHTAKTIVE ERWERBSPERSONEN AUF SUCHE N.ERW.-T ERWERBSTAETIGE TEILZEITERWERBSTAE	1 1 1 1 1	1 - - - -	- - - - -	1 - - - -	- - - - -	- - - - -	- - - - -	- - - - -	- - - - -	- - - - -	- - - - -	- - - - -	- - - - -	- - - - -	- - - - -	- - - - -
692 ANDERE BERUFE DER AUTOMA DATENVERARBEITUNG	1	1	-	1	-	-	-	-	-	-	-	-	-	-	-	-
126 ANDERE SCHULE FUER HOEHERE F ODER BERUFSAUSBILDUNG NICHTAKTIVE ERWERBSPERSONEN AUF SUCHE N.ERW.-T ERWERBSTAETIGE TEILZEITERWERBSTAE	1 1 1 1 1	- - - - -	- - - - -	- - - - -	- - - - -	- - - - -	- - - - -	- - - - -	1 1 1 1 1	- - - - -	- - - - -	1 - - - -	- - - - -	- - - - -	- - - - -	- - - - -
780 GASTWIRTE, HOTELIERS	1	-	-	-	-	-	-	-	1	-	-	1	-	-	-	-
130 LEHRERSEMINAR NICHTAKTIVE ERWERBSPERSONEN AUF SUCHE N.ERW.-T ERWERBSTAETIGE TEILZEITERWERBSTAE	1 1 1 1 1	- - - - -	- - - - -	- - - - -	- - - - -	- - - - -	- - - - -	- - - - -	1 1 1 1 1	- - - - -	- - - - -	- - - - -	1 - - - -	- - - - -	- - - - -	- - - - -
923 PRIMARLEHRER	1	-	-	-	-	-	-	-	1	-	-	-	1	-	-	-
132 ARBEITS- UND HAUSWIRTSCHAFTS LEHRERSEMINAR NICHTAKTIVE ERWERBSPERSONEN AUF SUCHE N.ERW.-T ERWERBSTAETIGE TEILZEITERWERBSTAE	- - - - -	- - - - -	- - - - -	- - - - -	- - - - -	- - - - -	- - - - -	- - - - -	- - - - -	- - - - -	- - - - -	- - - - -	- - - - -	- - - - -	- - - - -	- - - - -
680 KAUFMAENNISCHE ANGESTELL	-	-	-	-	-	-	-	-	-	-	-	-	-	-	-	-
134 HANDELSCHULE MIT ANERKANNTE DIPLOM NICHTAKTIVE ERWERBSPERSONEN AUF SUCHE N.ERW.-T ERWERBSTAETIGE TEILZEITERWERBSTAE	2 2 2 2 2	1 - - - -	- - - - -	1 - - - -	- - - - -	- - - - -	- - - - -	- - - - -	1 1 1 1 1	- - - - -	- - - - -	- - - - -	1 - - - -	- - - - -	- - - - -	- - - - -
703 VERKAEUFER	1	-	-	-	-	-	-	-	1	-	-	-	1	-	-	-
709 HANDELSREISENDE UND VERT	1	1	-	1	-	-	-	-	-	-	-	-	-	-	-	-
135 SONSTIGE HANDELSCHULE, VER- KEHRSSCHULE NICHTAKTIVE ERWERBSPERSONEN AUF SUCHE N.ERW.-T ERWERBSTAETIGE TEILZEITERWERBSTAE	6 2 4 4 1	1 - - - -	- - - - -	1 - - - -	- - - - -	- - - - -	- - - - -	- - - - -	5 2 3 3 1	1 - - - -	3 1 2 - 1	- - - - -	1 - - - -	- - - - -	- - - - -	- - - - -
081 TIEFBAU HTL	3	-	-	-	-	-	-	-	3	1	2	-	-	-	-	-
701 VERKAUFS-AUFSICHTSKRAEFT	1	1	-	1	-	-	-	-	-	-	-	-	-	-	-	-

Personen mit ursprünglich und später erlerntem Beruf nach ihrer gegenwärtigen Tätigkeit sowie nach Alter, Geschlecht und Heimat

3.27 Ursprünglich erlernter Beruf Später erlernter Beruf Gegenwärtige Tätigkeit	Im genzen	Männer							Frauen							
		Total	—24	25—39	40—49	50—59	60—64	65+	Total	—24	25—39	40—49	50—59	60—64	65+	
		1	2	3	4	5	6	7	8	9	10	11	12	13	14	15
AUSLAENDER																
714 UEBR. KAUFLEUTE UND GESC FUEHRER IN GROSS- U. DETA	-	-	-	-	-	-	-	-	-	-	-	-	-	-	-	-
172 FLORISTEN (BLUMENBINDER) NICHTAKTIVE	-	-	-	-	-	-	-	-	-	-	-	-	-	-	-	-
ERWERBSPERSONEN AUF SUCHE N. ERW.-T	-	-	-	-	-	-	-	-	-	-	-	-	-	-	-	-
ERWERBSTAETIGE TEILZEITERWERBSTAE	-	-	-	-	-	-	-	-	-	-	-	-	-	-	-	-
082 MASCHINENBAU HTL	-	-	-	-	-	-	-	-	-	-	-	-	-	-	-	-
261 SONSTIGE WIRK- UND STRICKWAR HERSTELLER	-	-	-	-	-	-	-	-	-	-	-	-	-	-	-	-
NICHTAKTIVE	-	-	-	-	-	-	-	-	-	-	-	-	-	-	-	-
ERWERBSPERSONEN AUF SUCHE N. ERW.-T	-	-	-	-	-	-	-	-	-	-	-	-	-	-	-	-
ERWERBSTAETIGE TEILZEITERWERBSTAE	-	-	-	-	-	-	-	-	-	-	-	-	-	-	-	-
261 SONSTIGE WIRK- UND STRIC HERSTELLER	-	-	-	-	-	-	-	-	-	-	-	-	-	-	-	-
354 SONSTIGE BUCHBINDEREIBERUFE NICHTAKTIVE	-	-	-	-	-	-	-	-	-	-	-	-	-	-	-	-
ERWERBSPERSONEN AUF SUCHE N. ERW.-T	-	-	-	-	-	-	-	-	-	-	-	-	-	-	-	-
ERWERBSTAETIGE TEILZEITERWERBSTAE	-	-	-	-	-	-	-	-	-	-	-	-	-	-	-	-
354 SONSTIGE BUCHBINDEREIBER	-	-	-	-	-	-	-	-	-	-	-	-	-	-	-	-
405 UEBRIGE BERUFE DER STEIN-, ERDEN- UND GLASVERARBEITUNG NICHTAKTIVE	1	-	-	-	-	-	-	-	-	1	-	1	-	-	-	-
ERWERBSPERSONEN AUF SUCHE N. ERW.-T	1	-	-	-	-	-	-	-	-	1	-	1	-	-	-	-
ERWERBSTAETIGE TEILZEITERWERBSTAE	-	-	-	-	-	-	-	-	-	-	-	-	-	-	-	-
511 PLATTENLEGER (BODEN- UND HANDPLATTEN) NICHTAKTIVE	-	-	-	-	-	-	-	-	-	-	-	-	-	-	-	-
ERWERBSPERSONEN AUF SUCHE N. ERW.-T	-	-	-	-	-	-	-	-	-	-	-	-	-	-	-	-
ERWERBSTAETIGE TEILZEITERWERBSTAE	-	-	-	-	-	-	-	-	-	-	-	-	-	-	-	-
511 PLATTENLEGER (BODEN- UND HANDPLATTEN)	-	-	-	-	-	-	-	-	-	-	-	-	-	-	-	-
530 MALER, MALER-TAPEZIERER NICHTAKTIVE	1	1	-	1	-	-	-	-	-	-	-	-	-	-	-	-
ERWERBSPERSONEN AUF SUCHE N. ERW.-T	1	1	-	1	-	-	-	-	-	-	-	-	-	-	-	-
ERWERBSTAETIGE TEILZEITERWERBSTAE	1	1	-	1	-	-	-	-	-	-	-	-	-	-	-	-
251 SPINNER	1	1	-	1	-	-	-	-	-	-	-	-	-	-	-	-
654 LABORGEHILFEN, LABORISTEN (O MEDIZIN UND PHOTOLABORGEHIL NICHTAKTIVE	-	-	-	-	-	-	-	-	-	-	-	-	-	-	-	-
ERWERBSPERSONEN AUF SUCHE N. ERW.-T	-	-	-	-	-	-	-	-	-	-	-	-	-	-	-	-
ERWERBSTAETIGE TEILZEITERWERBSTAE	-	-	-	-	-	-	-	-	-	-	-	-	-	-	-	-
680 KAUFMAENNISCHE ANGESTELLTE NICHTAKTIVE	6	2	-	2	-	-	-	-	-	4	-	2	1	-	-	1
ERWERBSPERSONEN AUF SUCHE N. ERW.-T	3	2	-	2	-	-	-	-	-	3	-	1	1	-	-	1
ERWERBSTAETIGE TEILZEITERWERBSTAE	3	2	-	2	-	-	-	-	-	1	-	1	-	-	-	-
670 UNTERNEHMER, DIREKTOREN SCHAEFTSFUEHRER (PRIVATW	1	1	-	1	-	-	-	-	-	-	-	-	-	-	-	-
680 KAUFMAENNISCHE ANGESTELL	2	1	-	1	-	-	-	-	-	1	-	1	-	-	-	-
724 STEUERBERATER, TREUHAEND UND SACHWALTER	-	-	-	-	-	-	-	-	-	-	-	-	-	-	-	-
682 SONST. BUEROPERSONAL (ANGELE NICHTAKTIVE	12	1	1	-	-	-	-	-	-	11	1	7	1	1	-	1
ERWERBSPERSONEN AUF SUCHE N. ERW.-T	8	1	1	-	-	-	-	-	-	7	1	3	1	1	-	1
ERWERBSTAETIGE TEILZEITERWERBSTAE	8	1	1	-	-	-	-	-	-	7	1	4	1	1	-	1
652 WERKMEISTER, VORARBEITER	1	1	1	-	-	-	-	-	-	1	-	-	-	-	-	-
670 UNTERNEHMER, DIREKTOREN SCHAEFTSFUEHRER (PRIVATW	-	-	-	-	-	-	-	-	-	-	-	-	-	-	-	-
082 MASCHINENBAU HTL	7	-	-	-	-	-	-	-	-	7	1	4	1	1	-	-
692 ANDERE BERUFE DER AUTOMA DATENVERARBEITUNG	-	-	-	-	-	-	-	-	-	-	-	-	-	-	-	-
703 VERKAEUFER	-	-	-	-	-	-	-	-	-	-	-	-	-	-	-	-
082 MASCHINENBAU HTL	-	-	-	-	-	-	-	-	-	-	-	-	-	-	-	-
683 BUCHHALTER NICHTAKTIVE	-	-	-	-	-	-	-	-	-	-	-	-	-	-	-	-
ERWERBSPERSONEN AUF SUCHE N. ERW.-T	-	-	-	-	-	-	-	-	-	-	-	-	-	-	-	-
ERWERBSTAETIGE TEILZEITERWERBSTAE	-	-	-	-	-	-	-	-	-	-	-	-	-	-	-	-
684 KASSIERE NICHTAKTIVE	1	-	-	-	-	-	-	-	-	1	1	-	-	-	-	-
ERWERBSPERSONEN AUF SUCHE N. ERW.-T	1	-	-	-	-	-	-	-	-	1	1	-	-	-	-	-
ERWERBSTAETIGE TEILZEITERWERBSTAE	1	-	-	-	-	-	-	-	-	1	1	-	-	-	-	-
084 AUTOMOBILTECHNIK HTL	1	-	-	-	-	-	-	-	-	1	1	-	-	-	-	-
690 EDV-OPERATEURE NICHTAKTIVE	-	-	-	-	-	-	-	-	-	-	-	-	-	-	-	-
ERWERBSPERSONEN AUF SUCHE N. ERW.-T	-	-	-	-	-	-	-	-	-	-	-	-	-	-	-	-

Personen mit ursprünglich und später erlerntem Beruf nach ihrer gegenwärtigen Tätigkeit sowie nach Alter, Geschlecht und Heimat

3.27 Ursprünglich erlernter Beruf Später erlernter Beruf Gegenwärtige Tätigkeit	Im ganzen	Männer						Frauen								
		Total	-34	25-39	40-49	50-59	60-64	65+	Total	-34	25-39	40-49	50-59	60-64	65+	
		1	2	3	4	5	6	7	8	9	10	11	12	13	14	15
AUSLAENDER																
ERWERBSTAETIGE TEILZEITERWERBSTAE	-	-	-	-	-	-	-	-	-	-	-	-	-	-	-	-
690 EDV-OPERATEURE	-	-	-	-	-	-	-	-	-	-	-	-	-	-	-	-
691 DATATYPISDEN (-TYPISDINNEN) NICHDAKTIVE ERWERBSPERSONEN AUF SUCHE N. ERW.-T	1	-	-	-	-	-	-	-	1	-	1	-	-	-	-	-
ERWERBSTAETIGE TEILZEITERWERBSTAE	1	-	-	-	-	-	-	-	1	-	1	-	-	-	-	-
691 DATATYPISDEN (-TYPISDINNEN) 703 VERKAEUFER	1	-	-	-	-	-	-	-	1	-	1	-	-	-	-	-
701 VERKAEUF.-AUF SICHTSKRAEFTE NICHDAKTIVE ERWERBSPERSONEN AUF SUCHE N. ERW.-T	-	-	-	-	-	-	-	-	-	-	-	-	-	-	-	-
ERWERBSTAETIGE TEILZEITERWERBSTAE	-	-	-	-	-	-	-	-	-	-	-	-	-	-	-	-
702 DETAILHANDELSANGESTELLTE NICHDAKTIVE ERWERBSPERSONEN AUF SUCHE N. ERW.-T	1	1	1	-	-	-	-	-	-	-	-	-	-	-	-	-
ERWERBSTAETIGE TEILZEITERWERBSTAE	1	1	1	-	-	-	-	-	-	-	-	-	-	-	-	-
081 TIEFBAD HTL 703 VERKAEUFER	1	1	1	-	-	-	-	-	-	-	-	-	-	-	-	-
704 APOTHEKERHELPERINNEN NICHDAKTIVE ERWERBSPERSONEN AUF SUCHE N. ERW.-T	-	-	-	-	-	-	-	-	-	-	-	-	-	-	-	-
ERWERBSTAETIGE TEILZEITERWERBSTAE	-	-	-	-	-	-	-	-	-	-	-	-	-	-	-	-
705 BUCHHANDLER, VERLAGSKAUFLEU NICHDAKTIVE ERWERBSPERSONEN AUF SUCHE N. ERW.-T	1	-	-	-	-	-	-	-	1	-	-	1	-	-	-	-
ERWERBSTAETIGE TEILZEITERWERBSTAE	-	-	-	-	-	-	-	-	-	-	-	-	-	-	-	-
709 HANDELSREISENDE UND VERTRETE NICHDAKTIVE ERWERBSPERSONEN AUF SUCHE N. ERW.-T	3	3	-	3	-	-	-	-	-	-	-	-	-	-	-	-
ERWERBSTAETIGE TEILZEITERWERBSTAE	3	3	-	3	-	-	-	-	-	-	-	-	-	-	-	-
703 VERKAEUFER	1	1	-	1	-	-	-	-	-	-	-	-	-	-	-	-
709 HANDELSREISENDE UND VERT	2	2	-	2	-	-	-	-	-	-	-	-	-	-	-	-
714 UEBR. KAUFLEUTE UND GESCHAEF FUEHRER IN GROSS- U. DETAILHA NICHDAKTIVE ERWERBSPERSONEN AUF SUCHE N. ERW.-T	1	-	-	-	-	-	-	-	1	-	1	-	-	-	-	-
ERWERBSTAETIGE TEILZEITERWERBSTAE	1	-	-	-	-	-	-	-	1	-	1	-	-	-	-	-
714 UEBR. KAUFLEUTE UND GESCH FUEHRER IN GROSS- U. DETA	1	-	-	-	-	-	-	-	1	-	1	-	-	-	-	-
733 LASTWAGENFUEHRER, CHAUFFEURE NICHDAKTIVE ERWERBSPERSONEN AUF SUCHE N. ERW.-T	1	1	-	1	-	-	-	-	-	-	-	-	-	-	-	-
ERWERBSTAETIGE TEILZEITERWERBSTAE	1	1	-	1	-	-	-	-	-	-	-	-	-	-	-	-
733 LASTWAGENFUEHRER, CHAUFF	1	1	-	1	-	-	-	-	-	-	-	-	-	-	-	-
760 SCHALTER-, BUERO- UND VERSAN BEAMTE DER PTT NICHDAKTIVE ERWERBSPERSONEN AUF SUCHE N. ERW.-T	-	-	-	-	-	-	-	-	-	-	-	-	-	-	-	-
ERWERBSTAETIGE TEILZEITERWERBSTAE	-	-	-	-	-	-	-	-	-	-	-	-	-	-	-	-
703 VERKAEUFER	-	-	-	-	-	-	-	-	-	-	-	-	-	-	-	-
765 TELEPHONISTEN NICHDAKTIVE ERWERBSPERSONEN AUF SUCHE N. ERW.-T	2	-	-	-	-	-	-	-	2	-	1	1	-	-	-	-
ERWERBSTAETIGE TEILZEITERWERBSTAE	2	-	-	-	-	-	-	-	2	-	1	1	-	-	-	-
270 ZUSCHNEIDER, SCHNITTSCHA MACHER	1	-	-	-	-	-	-	-	1	-	-	1	-	-	-	-
082 MASCHINENBAU HTL	1	-	-	-	-	-	-	-	1	-	1	-	-	-	-	-
780 GASTWIRTE, HOTELIERS NICHDAKTIVE ERWERBSPERSONEN AUF SUCHE N. ERW.-T	1	-	-	-	-	-	-	-	1	-	1	-	-	-	-	-
ERWERBSTAETIGE TEILZEITERWERBSTAE	1	-	-	-	-	-	-	-	1	-	1	-	-	-	-	-
403 INSTRUMENTENOPTIKER	-	-	-	-	-	-	-	-	-	-	-	-	-	-	-	-
780 GASTWIRTE, HOTELIERS	-	-	-	-	-	-	-	-	-	-	-	-	-	-	-	-
089 DRUCKTECHNIK HTL	1	-	-	-	-	-	-	-	1	-	1	-	-	-	-	-
784 HOTELFACHASSISTENTINNEN NICHDAKTIVE ERWERBSPERSONEN AUF SUCHE N. ERW.-T	1	-	-	-	-	-	-	-	1	-	1	-	-	-	-	-
ERWERBSTAETIGE TEILZEITERWERBSTAE	1	-	-	-	-	-	-	-	1	-	1	-	-	-	-	-
703 VERKAEUFER	1	-	-	-	-	-	-	-	1	-	1	-	-	-	-	-

Personen mit ursprünglich und später erlerntem Beruf nach ihrer gegenwärtigen Tätigkeit sowie nach Alter, Geschlecht und Heimat

3.27 Ursprünglich erlernter Beruf Später erlernter Beruf Gegenwärtige Tätigkeit	Im ganzen	Männer							Frauen							
		Total	—26	25—30	40—49	50—59	60—64	65+	Total	—26	25—30	40—49	50—59	60—64	65+	
		1	2	3	4	5	6	7	8	9	10	11	12	13	14	15
AUSLAENDER																
787 KELLNER, SERVIERTOECHTER NICHTAKTIVE ERWERBSPERSONEN AUF SUCHE N. ERW.-T ERWERBSTAETIGE TEILZEITERWERBSTAE	5 — 5 — 5 —	— — — — — —	— — — — — —	— — — — — —	— — — — — —	— — — — — —	— — — — — —	— — — — — —	5 — 5 — 5 —	2 — 2 — 2 —	3 — 3 — 3 —	— — — — — —	— — — — — —	— — — — — —	— — — — — —	— — — — — —
087 ELEKTROTECHNIK, ELEKTRON 796 HAUSANGESTELLTE	4 1	— —	— —	— —	— —	— —	— —	— —	4 1	1 1	3 —	— —	— —	— —	— —	
790 KOECHE NICHTAKTIVE ERWERBSPERSONEN AUF SUCHE N. ERW.-T ERWERBSTAETIGE TEILZEITERWERBSTAE	— — — — — —	— — — — — —	— — — — — —	— — — — — —	— — — — — —	— — — — — —	— — — — — —	— — — — — —	— — — — — —	— — — — — —	— — — — — —	— — — — — —	— — — — — —	— — — — — —	— — — — — —	— — — — — —
780 GASTWIRTE, HOTELIERS	—	—	—	—	—	—	—	—	—	—	—	—	—	—	—	
796 HAUSANGESTELLTE NICHTAKTIVE ERWERBSPERSONEN AUF SUCHE N. ERW.-T ERWERBSTAETIGE	— — — — —	— — — — —	— — — — —	— — — — —	— — — — —	— — — — —	— — — — —	— — — — —	— — — — —	— — — — —	— — — — —	— — — — —	— — — — —	— — — — —	— — — — —	— — — — —
TEILZEITERWERBSTAE 790 KOECHE	— —	— —	— —	— —	— —	— —	— —	— —	— —	— —	— —	— —	— —	— —	— —	
841 POLIZISTEN, POL.-ASSISTENTIN NICHTAKTIVE ERWERBSPERSONEN AUF SUCHE N. ERW.-T ERWERBSTAETIGE TEILZEITERWERBSTAE	— — — — — —	— — — — — —	— — — — — —	— — — — — —	— — — — — —	— — — — — —	— — — — — —	— — — — — —	— — — — — —	— — — — — —	— — — — — —	— — — — — —	— — — — — —	— — — — — —	— — — — — —	— — — — — —
841 POLIZISTEN, POL.-ASSISTE	—	—	—	—	—	—	—	—	—	—	—	—	—	—	—	
905 DEKORATIONSGESTALTER (DEKORATEURE) NICHTAKTIVE ERWERBSPERSONEN AUF SUCHE N. ERW.-T ERWERBSTAETIGE TEILZEITERWERBSTAE	1 — 1 — 1 —	1 — 1 — 1 —	— — — — — —	1 — 1 — 1 —	— — — — — —	— — — — — —	— — — — — —	— — — — — —	— — — — — —	— — — — — —	— — — — — —	— — — — — —	— — — — — —	— — — — — —	— — — — — —	— — — — — —
479 SONSTIGE MONTEURE	1	1	—	1	—	—	—	—	—	—	—	—	—	—	—	
928 TURN-, SPORTLEHRER NICHTAKTIVE ERWERBSPERSONEN AUF SUCHE N. ERW.-T ERWERBSTAETIGE TEILZEITERWERBSTAE	1 — 1 — 1 —	1 — 1 — 1 —	1 — 1 — 1 —	— — — — — —	— — — — — —	— — — — — —	— — — — — —	— — — — — —	— — — — — —	— — — — — —	— — — — — —	— — — — — —	— — — — — —	— — — — — —	— — — — — —	— — — — — —
928 TURN-, SPORTLEHRER	1	1	1	—	—	—	—	—	—	—	—	—	—	—	—	
704 APOTHEKERHILFERINNEN	3	—	—	—	—	—	—	—	3	—	2	—	—	1	—	
340 SCHRIFTSETZER NICHTAKTIVE ERWERBSPERSONEN AUF SUCHE N. ERW.-T ERWERBSTAETIGE TEILZEITERWERBSTAE	— — — — — —	— — — — — —	— — — — — —	— — — — — —	— — — — — —	— — — — — —	— — — — — —	— — — — — —	— — — — — —	— — — — — —	— — — — — —	— — — — — —	— — — — — —	— — — — — —	— — — — — —	— — — — — —
340 SCHRIFTSETZER	—	—	—	—	—	—	—	—	—	—	—	—	—	—	—	
541 ZAHNTECHNIKER NICHTAKTIVE ERWERBSPERSONEN AUF SUCHE N. ERW.-T ERWERBSTAETIGE TEILZEITERWERBSTAE	1 — 1 — — —	— — — — — —	— — — — — —	— — — — — —	— — — — — —	— — — — — —	— — — — — —	— — — — — —	— — — — — —	— — — — — —	— — — — — —	— — — — — —	— — — — — —	— — — — — —	— — — — — —	— — — — — —
682 SONST. BUEROPERSONAL (ANGELE) NICHTAKTIVE ERWERBSPERSONEN AUF SUCHE N. ERW.-T ERWERBSTAETIGE TEILZEITERWERBSTAE	1 — 1 — 1 —	— — — — — —	— — — — — —	— — — — — —	— — — — — —	— — — — — —	— — — — — —	— — — — — —	— — — — — —	— — — — — —	— — — — — —	— — — — — —	— — — — — —	— — — — — —	— — — — — —	— — — — — —
082 MASCHINENBAU HTL	1	—	—	—	—	—	—	—	—	1	—	1	—	—	—	
864 DIPLOMIERTE KRANKENSCHWESTER (DIPL. PFLEGER) NICHTAKTIVE ERWERBSPERSONEN AUF SUCHE N. ERW.-T ERWERBSTAETIGE TEILZEITERWERBSTAE	1 — 1 — 1 —	— — — — — —	— — — — — —	— — — — — —	— — — — — —	— — — — — —	— — — — — —	— — — — — —	— — — — — —	— — — — — —	— — — — — —	— — — — — —	— — — — — —	— — — — — —	— — — — — —	— — — — — —
796 HAUSANGESTELLTE	1	—	—	—	—	—	—	—	—	1	—	—	—	1	—	
932 KRIPPENLEITERINNEN, HORTNERI NICHTAKTIVE ERWERBSPERSONEN AUF SUCHE N. ERW.-T ERWERBSTAETIGE TEILZEITERWERBSTAE	— — — — — —	— — — — — —	— — — — — —	— — — — — —	— — — — — —	— — — — — —	— — — — — —	— — — — — —	— — — — — —	— — — — — —	— — — — — —	— — — — — —	— — — — — —	— — — — — —	— — — — — —	— — — — — —
705 BUCHHAENDLER, VERLAGSKAU	2	1	—	—	1	—	—	—	—	1	—	—	—	—	1	
122 SCHULE FUER BIBLIOTHEKARE NICHTAKTIVE ERWERBSPERSONEN AUF SUCHE N. ERW.-T ERWERBSTAETIGE TEILZEITERWERBSTAE	1 — 1 — 1 —	1 — 1 — 1 —	— — — — — —	— — — — — —	1 — 1 — 1 —	— — — — — —	— — — — — —	— — — — — —	— — — — — —	— — — — — —	— — — — — —	— — — — — —	— — — — — —	— — — — — —	— — — — — —	— — — — — —
891 BIBLIOTHEKARE, ARCHIVARE KONSERVATOREN	1	1	—	—	1	—	—	—	—	—	—	—	—	—	—	
133 MATURITAETSSCHULE NICHTAKTIVE ERWERBSPERSONEN AUF SUCHE N. ERW.-T ERWERBSTAETIGE TEILZEITERWERBSTAE	1 — 1 — — —	— — — — — —	— — — — — —	— — — — — —	— — — — — —	— — — — — —	— — — — — —	— — — — — —	— — — — — —	— — — — — —	— — — — — —	— — — — — —	— — — — — —	— — — — — —	— — — — — —	— — — — — —
706 DROGISTEN	1	—	—	—	—	—	—	—	—	1	—	1	—	—	—	
821 KOSMETIKER (-INNEN) NICHTAKTIVE	1 1	— —	— —	— —	— —	— —	— —	— —	— —	1 1	— —	1 1	— —	— —	— —	

Personen mit ursprünglich und später erlerntem Beruf nach ihrer gegenwärtigen Tätigkeit sowie nach Alter, Geschlecht und Heimat

3.27 Ursprünglich erlernter Beruf Später erlernter Beruf Gegenwärtige Tätigkeit	Im gesamt	Männer							Frauen							
		Total	-24	25-39	40-49	50-59	60-64	65+	Total	-24	25-39	40-49	50-59	60-64	65+	
		1	2	3	4	5	6	7	8	9	10	11	12	13	14	15
USLAENDER																
ERWERBSPERSONEN AUF SUCHE N. ERW.-T ERWERBSTAETIGE TEILZEITERWERBSTAE	-	-	-	-	-	-	-	-	-	-	-	-	-	-	-	-
20 VERSICHERUNGSINSPEKTOREN UND -AGENTEN	1	1	-	-	1	-	-	-	-	-	-	-	-	-	-	-
680 KAUFMAENNISCHE ANGESTELLTE NICHTAKTIVE	1	1	-	-	1	-	-	-	-	-	-	-	-	-	-	-
ERWERBSPERSONEN AUF SUCHE N. ERW.-T ERWERBSTAETIGE TEILZEITERWERBSTAE	1	1	-	-	1	-	-	-	-	-	-	-	-	-	-	-
670 UNTERNEHMER, DIREKTOREN SCHAEFTSFUEHRER (PRIVATW)	1	1	-	-	1	-	-	-	-	-	-	-	-	-	-	-
4 STEUERBERATER, TREUHAEND UND SACHWALTER	1	1	-	1	-	-	-	-	-	-	-	-	-	-	-	-
303 UEBRIGE BERUFE DER SCHMUCK- HERSTELLUNG NICHTAKTIVE	1	1	-	1	-	-	-	-	-	-	-	-	-	-	-	-
ERWERBSPERSONEN AUF SUCHE N. ERW.-T ERWERBSTAETIGE TEILZEITERWERBSTAE	1	1	-	1	-	-	-	-	-	-	-	-	-	-	-	-
670 UNTERNEHMER, DIREKTOREN SCHAEFTSFUEHRER (PRIVATW)	1	1	-	1	-	-	-	-	-	-	-	-	-	-	-	-
3 LASTWAGENFUEHRER, CHAUFF	6	6	-	4	2	-	-	-	-	-	-	-	-	-	-	-
150 LANDWIRTE, VIEHZUECHTER NICHTAKTIVE	-	-	-	-	-	-	-	-	-	-	-	-	-	-	-	-
ERWERBSPERSONEN AUF SUCHE N. ERW.-T ERWERBSTAETIGE TEILZEITERWERBSTAE	-	-	-	-	-	-	-	-	-	-	-	-	-	-	-	-
150 LANDWIRTE, VIEHZUECHTER	-	-	-	-	-	-	-	-	-	-	-	-	-	-	-	-
305 SCHREINER (O.N.A.) NICHTAKTIVE	1	1	-	-	1	-	-	-	-	-	-	-	-	-	-	-
ERWERBSPERSONEN AUF SUCHE N. ERW.-T ERWERBSTAETIGE TEILZEITERWERBSTAE	1	1	-	-	1	-	-	-	-	-	-	-	-	-	-	-
305 SCHREINER (O.N.A.)	1	1	-	-	1	-	-	-	-	-	-	-	-	-	-	-
425 DREHER NICHTAKTIVE	-	-	-	-	-	-	-	-	-	-	-	-	-	-	-	-
ERWERBSPERSONEN AUF SUCHE N. ERW.-T ERWERBSTAETIGE TEILZEITERWERBSTAE	-	-	-	-	-	-	-	-	-	-	-	-	-	-	-	-
425 DREHER	-	-	-	-	-	-	-	-	-	-	-	-	-	-	-	-
434 SCHWEISSER NICHTAKTIVE	1	1	-	-	1	-	-	-	-	-	-	-	-	-	-	-
ERWERBSPERSONEN AUF SUCHE N. ERW.-T ERWERBSTAETIGE TEILZEITERWERBSTAE	1	1	-	-	1	-	-	-	-	-	-	-	-	-	-	-
733 LASTWAGENFUEHRER, CHAUFF	1	1	-	-	1	-	-	-	-	-	-	-	-	-	-	-
451 SONSTIGE SCHLOSSER NICHTAKTIVE	1	1	-	1	-	-	-	-	-	-	-	-	-	-	-	-
ERWERBSPERSONEN AUF SUCHE N. ERW.-T ERWERBSTAETIGE TEILZEITERWERBSTAE	1	1	-	1	-	-	-	-	-	-	-	-	-	-	-	-
957 HILFSARBEITER, TAGLOEHNE NAEHERE TAEITIGKEITSANGAB	1	1	-	1	-	-	-	-	-	-	-	-	-	-	-	-
477 SANITAERINSTALLATEURE NICHTAKTIVE	-	-	-	-	-	-	-	-	-	-	-	-	-	-	-	-
ERWERBSPERSONEN AUF SUCHE N. ERW.-T ERWERBSTAETIGE TEILZEITERWERBSTAE	-	-	-	-	-	-	-	-	-	-	-	-	-	-	-	-
477 SANITAERINSTALLATEURE	-	-	-	-	-	-	-	-	-	-	-	-	-	-	-	-
479 SONSTIGE MONTEURE NICHTAKTIVE	1	1	-	1	-	-	-	-	-	-	-	-	-	-	-	-
ERWERBSPERSONEN AUF SUCHE N. ERW.-T ERWERBSTAETIGE TEILZEITERWERBSTAE	1	1	-	1	-	-	-	-	-	-	-	-	-	-	-	-
955 MATERIALVERWALTER, MAGAZ	1	1	-	1	-	-	-	-	-	-	-	-	-	-	-	-
656 MASCHINISTEN NICHTAKTIVE	-	-	-	-	-	-	-	-	-	-	-	-	-	-	-	-
ERWERBSPERSONEN AUF SUCHE N. ERW.-T ERWERBSTAETIGE TEILZEITERWERBSTAE	-	-	-	-	-	-	-	-	-	-	-	-	-	-	-	-
670 UNTERNEHMER, DIREKTOREN SCHAEFTSFUEHRER (PRIVATW)	-	-	-	-	-	-	-	-	-	-	-	-	-	-	-	-
682 SONST. BUERDPERSONAL (ANGELE) NICHTAKTIVE	2	2	-	2	-	-	-	-	-	-	-	-	-	-	-	-
ERWERBSPERSONEN AUF SUCHE N. ERW.-T ERWERBSTAETIGE TEILZEITERWERBSTAE	2	2	-	2	-	-	-	-	-	-	-	-	-	-	-	-
082 MASCHINENBAU HTL	2	2	-	2	-	-	-	-	-	-	-	-	-	-	-	-
801 RAUM- UND GEBAEUDEREINIGER NICHTAKTIVE	-	-	-	-	-	-	-	-	-	-	-	-	-	-	-	-
ERWERBSPERSONEN AUF SUCHE N. ERW.-T ERWERBSTAETIGE TEILZEITERWERBSTAE	-	-	-	-	-	-	-	-	-	-	-	-	-	-	-	-

Personen mit ursprünglich und später erlerntem Beruf nach ihrer gegenwärtigen Tätigkeit sowie nach Alter, Geschlecht und Heimat

3.27 Ursprünglich erlernter Beruf Später erlernter Beruf Gegenwärtige Tätigkeit	Im gesamten	Männer							Frauen							
		Total	-24	25-30	40-49	50-59	60-64	65+	Total	-24	25-30	40-49	50-59	60-64	65+	
		1	2	3	4	5	6	7	8	9	10	11	12	13	14	15
AUSLAENDER																
801 RAUM- UND GEBAUEDEREINIG	-	-	-	-	-	-	-	-	-	-	-	-	-	-	-	-
741 STATIONSBEAMTE	3	3	-	1	2	-	-	-	-	-	-	-	-	-	-	-
680 KAUFMAENNISCHE ANGESTELLTE NICHTAKTIVE	2	2	-	-	2	-	-	-	-	-	-	-	-	-	-	-
ERWERBSPERSONEN AUF SUCHE N. ERW.-T	2	2	-	-	2	-	-	-	-	-	-	-	-	-	-	-
ERWERBSTAETIGE TEILZEITERWERBSTAE	2	2	-	-	2	-	-	-	-	-	-	-	-	-	-	-
680 KAUFMAENNISCHE ANGESTELL	1	1	-	-	1	-	-	-	-	-	-	-	-	-	-	-
083 MIKROTECHNIK, UHRENTECHN	1	1	-	-	1	-	-	-	-	-	-	-	-	-	-	-
683 BUCHHALTER NICHTAKTIVE	1	1	-	1	-	-	-	-	-	-	-	-	-	-	-	-
ERWERBSPERSONEN AUF SUCHE N. ERW.-T	1	1	-	1	-	-	-	-	-	-	-	-	-	-	-	-
ERWERBSTAETIGE TEILZEITERWERBSTAE	1	1	-	1	-	-	-	-	-	-	-	-	-	-	-	-
083 MIKROTECHNIK, UHRENTECHN	1	1	-	1	-	-	-	-	-	-	-	-	-	-	-	-
750 UEBR. BETRIEBSBEAMTE VON	1	1	-	-	1	-	-	-	-	-	-	-	-	-	-	-
929 AUTOFAHRLEHRER NICHTAKTIVE	1	1	-	-	1	-	-	-	-	-	-	-	-	-	-	-
ERWERBSPERSONEN AUF SUCHE N. ERW.-T	1	1	-	-	1	-	-	-	-	-	-	-	-	-	-	-
ERWERBSTAETIGE TEILZEITERWERBSTAE	1	1	-	-	1	-	-	-	-	-	-	-	-	-	-	-
929 AUTOFAHRLEHRER	1	1	-	-	1	-	-	-	-	-	-	-	-	-	-	-
751 MATROSEN	1	1	-	-	-	-	-	-	1	-	-	-	-	-	-	-
405 UEBRIGE BERUFE DER STEIN- ERDEN- UND GLASVERARBEITUNG NICHTAKTIVE	1	1	-	-	-	-	-	-	1	-	-	-	-	-	-	-
ERWERBSPERSONEN AUF SUCHE N. ERW.-T	1	1	-	-	-	-	-	-	1	-	-	-	-	-	-	-
ERWERBSTAETIGE TEILZEITERWERBSTAE	1	1	-	-	-	-	-	-	1	-	-	-	-	-	-	-
760 SCHALTER- BUERO- UND VE BEAMTE DER PTT	6	5	-	2	2	1	-	-	1	-	-	-	1	-	-	-
135 SONSTIGE HANDELSCHULE, VER- KEHRSSCHULE NICHTAKTIVE	1	1	-	-	1	-	-	-	-	-	-	-	-	-	-	-
ERWERBSPERSONEN AUF SUCHE N. ERW.-T	1	1	-	-	1	-	-	-	-	-	-	-	-	-	-	-
ERWERBSTAETIGE TEILZEITERWERBSTAE	1	1	-	-	1	-	-	-	-	-	-	-	-	-	-	-
081 TIEFBAU HTL	-	-	-	-	-	-	-	-	-	-	-	-	-	-	-	-
720 VERSICHERUNGSINSPEKTOREN UND -AGENTEN	1	1	-	-	1	-	-	-	-	-	-	-	-	-	-	-
150 LANDWIRTE, VIEHZUECHTER NICHTAKTIVE	-	-	-	-	-	-	-	-	-	-	-	-	-	-	-	-
ERWERBSPERSONEN AUF SUCHE N. ERW.-T	-	-	-	-	-	-	-	-	-	-	-	-	-	-	-	-
ERWERBSTAETIGE TEILZEITERWERBSTAE	-	-	-	-	-	-	-	-	-	-	-	-	-	-	-	-
150 LANDWIRTE, VIEHZUECHTER	-	-	-	-	-	-	-	-	-	-	-	-	-	-	-	-
680 KAUFMAENNISCHE ANGESTELLTE NICHTAKTIVE	1	1	-	-	-	1	-	-	-	-	-	-	-	-	-	-
ERWERBSPERSONEN AUF SUCHE N. ERW.-T	1	1	-	-	-	1	-	-	-	-	-	-	-	-	-	-
ERWERBSTAETIGE TEILZEITERWERBSTAE	1	1	-	-	-	1	-	-	-	-	-	-	-	-	-	-
680 KAUFMAENNISCHE ANGESTELL	1	1	-	-	-	1	-	-	-	-	-	-	-	-	-	-
681 BUEROANGESTELLTE NICHTAKTIVE	-	-	-	-	-	-	-	-	-	-	-	-	-	-	-	-
ERWERBSPERSONEN AUF SUCHE N. ERW.-T	-	-	-	-	-	-	-	-	-	-	-	-	-	-	-	-
ERWERBSTAETIGE TEILZEITERWERBSTAE	-	-	-	-	-	-	-	-	-	-	-	-	-	-	-	-
084 AUTOMOBILTECHNIK HTL	-	-	-	-	-	-	-	-	-	-	-	-	-	-	-	-
682 SONST. BUEROPERSONAL (ANGELE NICHTAKTIVE)	2	2	-	1	1	-	-	-	-	-	-	-	-	-	-	-
ERWERBSPERSONEN AUF SUCHE N. ERW.-T	2	2	-	1	1	-	-	-	-	-	-	-	-	-	-	-
ERWERBSTAETIGE TEILZEITERWERBSTAE	2	2	-	1	1	-	-	-	-	-	-	-	-	-	-	-
081 TIEFBAU HTL	1	1	-	1	-	-	-	-	-	-	-	-	-	-	-	-
082 MASCHINENBAU HTL	-	-	-	-	-	-	-	-	-	-	-	-	-	-	-	-
703 VERKAEUFER	-	-	-	-	-	-	-	-	-	-	-	-	-	-	-	-
955 MATERIALVERWALTER, MAGAZ	1	1	-	-	1	-	-	-	-	-	-	-	-	-	-	-
683 BUCHHALTER NICHTAKTIVE	-	-	-	-	-	-	-	-	-	-	-	-	-	-	-	-
ERWERBSPERSONEN AUF SUCHE N. ERW.-T	-	-	-	-	-	-	-	-	-	-	-	-	-	-	-	-
ERWERBSTAETIGE TEILZEITERWERBSTAE	-	-	-	-	-	-	-	-	-	-	-	-	-	-	-	-
684 KASSIERE NICHTAKTIVE	1	1	-	1	-	-	-	-	-	-	-	-	-	-	-	-
ERWERBSPERSONEN AUF SUCHE N. ERW.-T	1	1	-	1	-	-	-	-	-	-	-	-	-	-	-	-
ERWERBSTAETIGE TEILZEITERWERBSTAE	1	1	-	1	-	-	-	-	-	-	-	-	-	-	-	-
084 AUTOMOBILTECHNIK HTL	1	1	-	1	-	-	-	-	-	-	-	-	-	-	-	-
692 ANDERE BERUFE DER AUTOMATISC DATENVERARBEITUNG NICHTAKTIVE	-	-	-	-	-	-	-	-	-	-	-	-	-	-	-	-

Personen mit ursprünglich und später erlerntem Beruf nach ihrer gegenwärtigen Tätigkeit sowie nach Alter, Geschlecht und Heimat

3.27 Ursprünglich erlernter Beruf Später erlernter Beruf Gegenwärtige Tätigkeit	Im gesamten	Männer						Frauen								
		Total	-24	25-39	40-49	50-59	60-64	65+	Total	-24	25-39	40-49	50-59	60-64	65+	
		1	2	3	4	5	6	7	8	9	10	11	12	13	14	15
AUSLAENDER																
ERWERBSPERSONEN AUF SUCHE N. ERW.-T	-	-	-	-	-	-	-	-	-	-	-	-	-	-	-	-
ERWERBSTAETIGE	-	-	-	-	-	-	-	-	-	-	-	-	-	-	-	-
TEILZEITERWERBSTAE	-	-	-	-	-	-	-	-	-	-	-	-	-	-	-	-
692 ANDERE BERUFE DER AUTOMA DATENVERARBEITUNG	-	-	-	-	-	-	-	-	-	-	-	-	-	-	-	-
765 TELEPHONISTEN NICHTAKTIVE	-	-	-	-	-	-	-	-	-	-	-	-	-	-	-	-
ERWERBSPERSONEN AUF SUCHE N. ERW.-T	-	-	-	-	-	-	-	-	-	-	-	-	-	-	-	-
ERWERBSTAETIGE	-	-	-	-	-	-	-	-	-	-	-	-	-	-	-	-
TEILZEITERWERBSTAE	-	-	-	-	-	-	-	-	-	-	-	-	-	-	-	-
083 HEIZUNGS-, LUEFTUNGS-, K TECHNIK HTL	-	-	-	-	-	-	-	-	-	-	-	-	-	-	-	-
766 TELEGRAPHISTEN, FUNKER NICHTAKTIVE	-	-	-	-	-	-	-	-	-	-	-	-	-	-	-	-
ERWERBSPERSONEN AUF SUCHE N. ERW.-T	-	-	-	-	-	-	-	-	-	-	-	-	-	-	-	-
ERWERBSTAETIGE	-	-	-	-	-	-	-	-	-	-	-	-	-	-	-	-
TEILZEITERWERBSTAE	-	-	-	-	-	-	-	-	-	-	-	-	-	-	-	-
794 LINGELEN NICHTAKTIVE	1	-	-	-	-	-	-	-	1	-	-	-	-	-	-	-
ERWERBSPERSONEN AUF SUCHE N. ERW.-T	1	-	-	-	-	-	-	-	1	-	-	-	1	-	-	-
ERWERBSTAETIGE	1	-	-	-	-	-	-	-	1	-	-	-	1	-	-	-
TEILZEITERWERBSTAE	1	-	-	-	-	-	-	-	1	-	-	-	1	-	-	-
794 LINGELEN	1	-	-	-	-	-	-	-	1	-	-	-	1	-	-	-
796 HAUSANGESTELLTE NICHTAKTIVE	-	-	-	-	-	-	-	-	-	-	-	-	-	-	-	-
ERWERBSPERSONEN AUF SUCHE N. ERW.-T	-	-	-	-	-	-	-	-	-	-	-	-	-	-	-	-
ERWERBSTAETIGE	-	-	-	-	-	-	-	-	-	-	-	-	-	-	-	-
TEILZEITERWERBSTAE	-	-	-	-	-	-	-	-	-	-	-	-	-	-	-	-
63 UNIFORMIERTE POSTBEAMTE	1	1	1	-	-	-	-	-	-	-	-	-	-	-	-	-
397 SONSTIGE KERAMIKARBEITER NICHTAKTIVE	1	1	1	-	-	-	-	-	-	-	-	-	-	-	-	-
ERWERBSPERSONEN AUF SUCHE N. ERW.-T	1	1	1	-	-	-	-	-	-	-	-	-	-	-	-	-
ERWERBSTAETIGE	1	1	1	-	-	-	-	-	-	-	-	-	-	-	-	-
TEILZEITERWERBSTAE	1	1	1	-	-	-	-	-	-	-	-	-	-	-	-	-
397 SONSTIGE KERAMIKARBEITER	1	1	1	-	-	-	-	-	-	-	-	-	-	-	-	-
733 LASTWAGENFUEHRER, CHAUFFEUR NICHTAKTIVE	-	-	-	-	-	-	-	-	-	-	-	-	-	-	-	-
ERWERBSPERSONEN AUF SUCHE N. ERW.-T	-	-	-	-	-	-	-	-	-	-	-	-	-	-	-	-
ERWERBSTAETIGE	-	-	-	-	-	-	-	-	-	-	-	-	-	-	-	-
TEILZEITERWERBSTAE	-	-	-	-	-	-	-	-	-	-	-	-	-	-	-	-
733 LASTWAGENFUEHRER, CHAUFF	-	-	-	-	-	-	-	-	-	-	-	-	-	-	-	-
65 TELEPHONISTEN	2	-	-	-	-	-	-	-	2	-	1	1	-	-	-	-
135 SONSTIGE HANDELSCHULE, VER- KEHRSSCHULE	1	-	-	-	-	-	-	-	1	-	1	-	-	-	-	-
NICHTAKTIVE	1	-	-	-	-	-	-	-	1	-	1	-	-	-	-	-
ERWERBSPERSONEN AUF SUCHE N. ERW.-T	1	-	-	-	-	-	-	-	1	-	1	-	-	-	-	-
ERWERBSTAETIGE	1	-	-	-	-	-	-	-	1	-	1	-	-	-	-	-
TEILZEITERWERBSTAE	1	-	-	-	-	-	-	-	1	-	1	-	-	-	-	-
150 LANDWIRTE, VIEHZUECHTER	-	-	-	-	-	-	-	-	-	-	-	-	-	-	-	-
081 TIEFBAU HTL	-	-	-	-	-	-	-	-	-	-	-	-	-	-	-	-
682 SONST. BUERPERSONAL (ANGELE) NICHTAKTIVE	1	-	-	-	-	-	-	-	1	-	-	1	-	-	-	-
ERWERBSPERSONEN AUF SUCHE N. ERW.-T	1	-	-	-	-	-	-	-	1	-	-	1	-	-	-	-
ERWERBSTAETIGE	1	-	-	-	-	-	-	-	1	-	-	1	-	-	-	-
TEILZEITERWERBSTAE	1	-	-	-	-	-	-	-	1	-	-	1	-	-	-	-
083 MIKROTECHNIK, UHRENTECHN	1	-	-	-	-	-	-	-	1	-	-	1	-	-	-	-
766 TELEGRAPHISTEN, FUNKER NICHTAKTIVE	-	-	-	-	-	-	-	-	-	-	-	-	-	-	-	-
ERWERBSPERSONEN AUF SUCHE N. ERW.-T	-	-	-	-	-	-	-	-	-	-	-	-	-	-	-	-
ERWERBSTAETIGE	-	-	-	-	-	-	-	-	-	-	-	-	-	-	-	-
TEILZEITERWERBSTAE	-	-	-	-	-	-	-	-	-	-	-	-	-	-	-	-
66 TELEGRAPHISTEN, FUNKER	2	1	-	1	-	-	-	-	1	-	1	-	-	-	-	-
135 SONSTIGE HANDELSCHULE, VER- KEHRSSCHULE	1	-	-	-	-	-	-	-	1	-	1	-	-	-	-	-
NICHTAKTIVE	1	-	-	-	-	-	-	-	1	-	1	-	-	-	-	-
ERWERBSPERSONEN AUF SUCHE N. ERW.-T	1	-	-	-	-	-	-	-	1	-	1	-	-	-	-	-
ERWERBSTAETIGE	1	-	-	-	-	-	-	-	1	-	1	-	-	-	-	-
TEILZEITERWERBSTAE	1	-	-	-	-	-	-	-	1	-	1	-	-	-	-	-
081 TIEFBAU HTL	1	-	-	-	-	-	-	-	1	-	1	-	-	-	-	-
680 KAUFMAENNISCHE ANGESTELLTE NICHTAKTIVE	1	1	-	1	-	-	-	-	-	-	-	-	-	-	-	-
ERWERBSPERSONEN AUF SUCHE N. ERW.-T	1	1	-	1	-	-	-	-	-	-	-	-	-	-	-	-
ERWERBSTAETIGE	1	1	-	1	-	-	-	-	-	-	-	-	-	-	-	-
TEILZEITERWERBSTAE	1	1	-	1	-	-	-	-	-	-	-	-	-	-	-	-
086 REAKTORTECHNIK HTL	1	1	-	1	-	-	-	-	-	-	-	-	-	-	-	-
70 TRANSPORT- U. SPEDITIONS	1	1	-	1	-	-	-	-	-	-	-	-	-	-	-	-
660 BAUFUEHRER NICHTAKTIVE	1	1	-	1	-	-	-	-	-	-	-	-	-	-	-	-
ERWERBSPERSONEN AUF SUCHE N. ERW.-T	1	1	-	1	-	-	-	-	-	-	-	-	-	-	-	-
ERWERBSTAETIGE	1	1	-	1	-	-	-	-	-	-	-	-	-	-	-	-
TEILZEITERWERBSTAE	1	1	-	1	-	-	-	-	-	-	-	-	-	-	-	-
660 BAUFUEHRER	1	1	-	1	-	-	-	-	-	-	-	-	-	-	-	-

Personen mit ursprünglich und später erlerntem Beruf nach ihrer gegenwärtigen Tätigkeit sowie nach Alter, Geschlecht und Heimat

3.27 Ursprünglich erlernter Beruf Später erlernter Beruf Gegenwärtige Tätigkeit	Im ganzen	Männer							Frauen							
		Total	-24	25-30	40-49	50-59	60-64	65+	Total	-24	25-30	40-49	50-59	60-64	65+	
		1	2	3	4	5	6	7	8	9	10	11	12	13	14	15
AUSLAENDER																
780 GASTWIRTE, HOTELIERS	-	-	-	-	-	-	-	-	-	-	-	-	-	-	-	-
703 VERKAEUFER NICHTAKTIVE	-	-	-	-	-	-	-	-	-	-	-	-	-	-	-	-
ERWERBSPERSONEN AUF SUCHE N.ERW.-T	-	-	-	-	-	-	-	-	-	-	-	-	-	-	-	-
ERWERBSTAETIGE	-	-	-	-	-	-	-	-	-	-	-	-	-	-	-	-
TEILZEITERWERBSTAE	-	-	-	-	-	-	-	-	-	-	-	-	-	-	-	-
714 UEBR. KAUFLEUTE UND GESC FUEHRER IN GROSS- U. DETA	-	-	-	-	-	-	-	-	-	-	-	-	-	-	-	-
790 KOECHE NICHTAKTIVE	-	-	-	-	-	-	-	-	-	-	-	-	-	-	-	-
ERWERBSPERSONEN AUF SUCHE N.ERW.-T	-	-	-	-	-	-	-	-	-	-	-	-	-	-	-	-
ERWERBSTAETIGE	-	-	-	-	-	-	-	-	-	-	-	-	-	-	-	-
TEILZEITERWERBSTAE	-	-	-	-	-	-	-	-	-	-	-	-	-	-	-	-
780 GASTWIRTE, HOTELIERS	-	-	-	-	-	-	-	-	-	-	-	-	-	-	-	-
782 HEIMLEITER	-	-	-	-	-	-	-	-	-	-	-	-	-	-	-	-
703 VERKAEUFER NICHTAKTIVE	-	-	-	-	-	-	-	-	-	-	-	-	-	-	-	-
ERWERBSPERSONEN AUF SUCHE N.ERW.-T	-	-	-	-	-	-	-	-	-	-	-	-	-	-	-	-
ERWERBSTAETIGE	-	-	-	-	-	-	-	-	-	-	-	-	-	-	-	-
TEILZEITERWERBSTAE	-	-	-	-	-	-	-	-	-	-	-	-	-	-	-	-
703 VERKAEUFER	-	-	-	-	-	-	-	-	-	-	-	-	-	-	-	-
783 HAUSWIRTSCHAFTLICHE UND WANDTE AUFSICHTSKRAEFTE	2	-	-	-	-	-	-	-	-	2	-	1	1	-	-	-
405 UEBRIGE BERUFE DER STEIN- ERDEN- UND GLASVERARBEITUNG NICHTAKTIVE	1	-	-	-	-	-	-	-	-	1	-	-	1	-	-	-
ERWERBSPERSONEN AUF SUCHE N.ERW.-T	1	-	-	-	-	-	-	-	-	1	-	-	1	-	-	-
ERWERBSTAETIGE	1	-	-	-	-	-	-	-	-	1	-	-	1	-	-	-
TEILZEITERWERBSTAE	1	-	-	-	-	-	-	-	-	1	-	-	1	-	-	-
405 UEBRIGE BERUFE DER STEIN- ERDEN- UND GLASVERARBEIT	1	-	-	-	-	-	-	-	-	1	-	-	1	-	-	-
471 FERNMELDE- UND ELEKTRONIK- APPARATEMONTEURS (FEAM) NICHTAKTIVE	-	-	-	-	-	-	-	-	-	-	-	-	-	-	-	-
ERWERBSPERSONEN AUF SUCHE N.ERW.-T	-	-	-	-	-	-	-	-	-	-	-	-	-	-	-	-
ERWERBSTAETIGE	-	-	-	-	-	-	-	-	-	-	-	-	-	-	-	-
TEILZEITERWERBSTAE	-	-	-	-	-	-	-	-	-	-	-	-	-	-	-	-
471 FERNMELDE- UND ELEKTRONI APPARATEMONTEURS (FEAM)	-	-	-	-	-	-	-	-	-	-	-	-	-	-	-	-
787 KELLNER, SERVIERTOECHTER NICHTAKTIVE	1	-	-	-	-	-	-	-	-	1	-	1	-	-	-	-
ERWERBSPERSONEN AUF SUCHE N.ERW.-T	1	-	-	-	-	-	-	-	-	1	-	1	-	-	-	-
ERWERBSTAETIGE	1	-	-	-	-	-	-	-	-	1	-	1	-	-	-	-
TEILZEITERWERBSTAE	1	-	-	-	-	-	-	-	-	1	-	1	-	-	-	-
087 ELEKTROTECHNIK, ELEKTRON	1	-	-	-	-	-	-	-	-	1	-	1	-	-	-	-
784 HOTELFACHASSISTENTINNEN	1	-	-	-	-	-	-	-	-	1	-	1	-	-	-	-
134 HANDELSCHULE MIT ANERKANNT DIPLOM NICHTAKTIVE	-	-	-	-	-	-	-	-	-	-	-	-	-	-	-	-
ERWERBSPERSONEN AUF SUCHE N.ERW.-T	-	-	-	-	-	-	-	-	-	-	-	-	-	-	-	-
ERWERBSTAETIGE	-	-	-	-	-	-	-	-	-	-	-	-	-	-	-	-
TEILZEITERWERBSTAE	-	-	-	-	-	-	-	-	-	-	-	-	-	-	-	-
680 KAUFMAENNISCHE ANGESTELL	-	-	-	-	-	-	-	-	-	-	-	-	-	-	-	-
682 SONST. BUEROPERSONAL (ANGELE NICHTAKTIVE	1	-	-	-	-	-	-	-	-	1	-	1	-	-	-	-
ERWERBSPERSONEN AUF SUCHE N.ERW.-T	1	-	-	-	-	-	-	-	-	1	-	1	-	-	-	-
ERWERBSTAETIGE	1	-	-	-	-	-	-	-	-	1	-	1	-	-	-	-
TEILZEITERWERBSTAE	1	-	-	-	-	-	-	-	-	1	-	1	-	-	-	-
082 MASCHINENBAU HTL	1	-	-	-	-	-	-	-	-	1	-	1	-	-	-	-
785 BUFFETDAMEN	-	-	-	-	-	-	-	-	-	-	-	-	-	-	-	-
780 GASTWIRTE, HOTELIERS NICHTAKTIVE	-	-	-	-	-	-	-	-	-	-	-	-	-	-	-	-
ERWERBSPERSONEN AUF SUCHE N.ERW.-T	-	-	-	-	-	-	-	-	-	-	-	-	-	-	-	-
ERWERBSTAETIGE	-	-	-	-	-	-	-	-	-	-	-	-	-	-	-	-
TEILZEITERWERBSTAE	-	-	-	-	-	-	-	-	-	-	-	-	-	-	-	-
780 GASTWIRTE, HOTELIERS	-	-	-	-	-	-	-	-	-	-	-	-	-	-	-	-
950 BERGFUEHRER, FREMDENFUEHRER NICHTAKTIVE	-	-	-	-	-	-	-	-	-	-	-	-	-	-	-	-
ERWERBSPERSONEN AUF SUCHE N.ERW.-T	-	-	-	-	-	-	-	-	-	-	-	-	-	-	-	-
ERWERBSTAETIGE	-	-	-	-	-	-	-	-	-	-	-	-	-	-	-	-
TEILZEITERWERBSTAE	-	-	-	-	-	-	-	-	-	-	-	-	-	-	-	-
950 BERGFUEHRER, FREMDENFUEH	-	-	-	-	-	-	-	-	-	-	-	-	-	-	-	-
787 KELLNER, SERVIERTOECHTER	11	7	1	6	-	-	-	-	-	4	1	3	-	-	-	-
258 WEBER NICHTAKTIVE	-	-	-	-	-	-	-	-	-	-	-	-	-	-	-	-
ERWERBSPERSONEN AUF SUCHE N.ERW.-T	-	-	-	-	-	-	-	-	-	-	-	-	-	-	-	-
ERWERBSTAETIGE	-	-	-	-	-	-	-	-	-	-	-	-	-	-	-	-
TEILZEITERWERBSTAE	-	-	-	-	-	-	-	-	-	-	-	-	-	-	-	-
703 VERKAEUFER	-	-	-	-	-	-	-	-	-	-	-	-	-	-	-	-
429 METALLSCHLEIFER UND -POLIERE NICHTAKTIVE	-	-	-	-	-	-	-	-	-	-	-	-	-	-	-	-
ERWERBSPERSONEN AUF SUCHE N.ERW.-T	-	-	-	-	-	-	-	-	-	-	-	-	-	-	-	-
ERWERBSTAETIGE	-	-	-	-	-	-	-	-	-	-	-	-	-	-	-	-

Personen mit ursprünglich und später erlerntem Beruf nach ihrer gegenwärtigen Tätigkeit sowie nach Alter, Geschlecht und Heimat

27 Ursprünglich erlernter Beruf Später erlernter Beruf Gegenwärtige Tätigkeit	Im ganzen	Männer							Frauen							
		Total	-24	25-39	40-49	50-59	60-64	65+	Total	-24	25-39	40-49	50-59	60-64	65+	
		1	2	3	4	5	6	7	8	9	10	11	12	13	14	15
USLAENDER																
TEILZEITERWERBSTAE	-	-	-	-	-	-	-	-	-	-	-	-	-	-	-	-
429 METALLSCHLEIFER UND -POL	-	-	-	-	-	-	-	-	-	-	-	-	-	-	-	-
522 ISOLIERSPENGLER	1	1	1	-	-	-	-	-	-	-	-	-	-	-	-	-
NICHTAKTIVE	1	1	1	-	-	-	-	-	-	-	-	-	-	-	-	-
ERWERBSPERSONEN	1	1	1	-	-	-	-	-	-	-	-	-	-	-	-	-
AUF SUCHE N. ERW.-T	1	1	1	-	-	-	-	-	-	-	-	-	-	-	-	-
ERWERBSTAETIGE	1	1	1	-	-	-	-	-	-	-	-	-	-	-	-	-
TEILZEITERWERBSTAE	-	-	-	-	-	-	-	-	-	-	-	-	-	-	-	-
522 ISOLIERSPENGLER	1	1	1	-	-	-	-	-	-	-	-	-	-	-	-	-
654 LABORGEHILFEN, LABORISTEN (O MEDIZIN. UND PHOTOLABORGEHIL	-	-	-	-	-	-	-	-	-	-	-	-	-	-	-	-
NICHTAKTIVE	-	-	-	-	-	-	-	-	-	-	-	-	-	-	-	-
ERWERBSPERSONEN	-	-	-	-	-	-	-	-	-	-	-	-	-	-	-	-
AUF SUCHE N. ERW.-T	-	-	-	-	-	-	-	-	-	-	-	-	-	-	-	-
ERWERBSTAETIGE	-	-	-	-	-	-	-	-	-	-	-	-	-	-	-	-
TEILZEITERWERBSTAE	-	-	-	-	-	-	-	-	-	-	-	-	-	-	-	-
654 LABORGEHILFEN, LABORISTE MEDIZIN. UND PHOTOLABORGE	-	-	-	-	-	-	-	-	-	-	-	-	-	-	-	-
662 SONSTIGE BAUMASCHINENFUEHRER	1	1	-	1	-	-	-	-	-	-	-	-	-	-	-	-
NICHTAKTIVE	1	1	-	1	-	-	-	-	-	-	-	-	-	-	-	-
ERWERBSPERSONEN	1	1	-	1	-	-	-	-	-	-	-	-	-	-	-	-
AUF SUCHE N. ERW.-T	1	1	-	1	-	-	-	-	-	-	-	-	-	-	-	-
ERWERBSTAETIGE	1	1	-	1	-	-	-	-	-	-	-	-	-	-	-	-
TEILZEITERWERBSTAE	-	-	-	-	-	-	-	-	-	-	-	-	-	-	-	-
662 SONSTIGE BAUMASCHINENFUE	1	1	-	1	-	-	-	-	-	-	-	-	-	-	-	-
680 KAUFMAENNISCHE ANGESTELLTE	1	1	-	1	-	-	-	-	-	-	-	-	-	-	-	-
NICHTAKTIVE	1	1	-	1	-	-	-	-	-	-	-	-	-	-	-	-
ERWERBSPERSONEN	1	1	-	1	-	-	-	-	-	-	-	-	-	-	-	-
AUF SUCHE N. ERW.-T	1	1	-	1	-	-	-	-	-	-	-	-	-	-	-	-
ERWERBSTAETIGE	1	1	-	1	-	-	-	-	-	-	-	-	-	-	-	-
TEILZEITERWERBSTAE	-	-	-	-	-	-	-	-	-	-	-	-	-	-	-	-
670 UNTERNEHMER, DIREKTOREN SCHAEFTSFUEHRER (PRIVATW	1	1	-	1	-	-	-	-	-	-	-	-	-	-	-	-
682 SONST. BUEROPERSONAL (ANGELE	2	-	-	-	-	-	-	-	-	2	-	2	-	-	-	-
NICHTAKTIVE	1	-	-	-	-	-	-	-	-	1	-	1	-	-	-	-
ERWERBSPERSONEN	1	-	-	-	-	-	-	-	-	1	-	1	-	-	-	-
AUF SUCHE N. ERW.-T	1	-	-	-	-	-	-	-	-	1	-	1	-	-	-	-
ERWERBSTAETIGE	1	-	-	-	-	-	-	-	-	1	-	1	-	-	-	-
TEILZEITERWERBSTAE	-	-	-	-	-	-	-	-	-	-	-	-	-	-	-	-
1	1	-	-	-	-	-	-	-	-	1	-	1	-	-	-	-
081 TIEFBAU HTL	1	-	-	-	-	-	-	-	-	1	-	1	-	-	-	-
082 MASCHINENBAU HTL	-	-	-	-	-	-	-	-	-	-	-	-	-	-	-	-
690 EDV-OPERATEURE	1	1	-	1	-	-	-	-	-	-	-	-	-	-	-	-
NICHTAKTIVE	1	1	-	1	-	-	-	-	-	-	-	-	-	-	-	-
ERWERBSPERSONEN	1	1	-	1	-	-	-	-	-	-	-	-	-	-	-	-
AUF SUCHE N. ERW.-T	1	1	-	1	-	-	-	-	-	-	-	-	-	-	-	-
ERWERBSTAETIGE	1	1	-	1	-	-	-	-	-	-	-	-	-	-	-	-
TEILZEITERWERBSTAE	-	-	-	-	-	-	-	-	-	-	-	-	-	-	-	-
690 EDV-OPERATEURE	1	1	-	1	-	-	-	-	-	-	-	-	-	-	-	-
703 VERKAEUFER	2	-	-	-	-	-	-	-	-	2	1	1	-	-	-	-
NICHTAKTIVE	2	-	-	-	-	-	-	-	-	2	1	1	-	-	-	-
ERWERBSPERSONEN	2	-	-	-	-	-	-	-	-	2	1	1	-	-	-	-
AUF SUCHE N. ERW.-T	2	-	-	-	-	-	-	-	-	2	1	1	-	-	-	-
ERWERBSTAETIGE	2	-	-	-	-	-	-	-	-	2	1	1	-	-	-	-
TEILZEITERWERBSTAE	-	-	-	-	-	-	-	-	-	-	-	-	-	-	-	-
703 VERKAEUFER	1	-	-	-	-	-	-	-	-	1	-	1	-	-	-	-
087 ELEKTROTECHNIK, ELEKTRON	1	-	-	-	-	-	-	-	-	1	1	-	-	-	-	-
733 LASTWAGENFUEHRER, CHAUFFEURE	1	1	-	1	-	-	-	-	-	-	-	-	-	-	-	-
NICHTAKTIVE	1	1	-	1	-	-	-	-	-	-	-	-	-	-	-	-
ERWERBSPERSONEN	1	1	-	1	-	-	-	-	-	-	-	-	-	-	-	-
AUF SUCHE N. ERW.-T	1	1	-	1	-	-	-	-	-	-	-	-	-	-	-	-
ERWERBSTAETIGE	1	1	-	1	-	-	-	-	-	-	-	-	-	-	-	-
TEILZEITERWERBSTAE	-	-	-	-	-	-	-	-	-	-	-	-	-	-	-	-
733 LASTWAGENFUEHRER, CHAUFF	1	1	-	1	-	-	-	-	-	-	-	-	-	-	-	-
780 GASTWIRTE, HOTELIERS	-	-	-	-	-	-	-	-	-	-	-	-	-	-	-	-
NICHTAKTIVE	-	-	-	-	-	-	-	-	-	-	-	-	-	-	-	-
ERWERBSPERSONEN	-	-	-	-	-	-	-	-	-	-	-	-	-	-	-	-
AUF SUCHE N. ERW.-T	-	-	-	-	-	-	-	-	-	-	-	-	-	-	-	-
ERWERBSTAETIGE	-	-	-	-	-	-	-	-	-	-	-	-	-	-	-	-
TEILZEITERWERBSTAE	-	-	-	-	-	-	-	-	-	-	-	-	-	-	-	-
714 UEBR. KAUFLEUTE UND GESC FUEHRER IN GROSS- U. DETA	-	-	-	-	-	-	-	-	-	-	-	-	-	-	-	-
780 GASTWIRTE, HOTELIERS	-	-	-	-	-	-	-	-	-	-	-	-	-	-	-	-
790 KOECHE	2	2	-	2	-	-	-	-	-	-	-	-	-	-	-	-
NICHTAKTIVE	2	2	-	2	-	-	-	-	-	-	-	-	-	-	-	-
ERWERBSPERSONEN	2	2	-	2	-	-	-	-	-	-	-	-	-	-	-	-
AUF SUCHE N. ERW.-T	-	-	-	-	-	-	-	-	-	-	-	-	-	-	-	-
ERWERBSTAETIGE	2	2	-	2	-	-	-	-	-	-	-	-	-	-	-	-
TEILZEITERWERBSTAE	-	-	-	-	-	-	-	-	-	-	-	-	-	-	-	-
780 GASTWIRTE, HOTELIERS	2	2	-	2	-	-	-	-	-	-	-	-	-	-	-	-
796 HAUSANGESTELLTE	-	-	-	-	-	-	-	-	-	-	-	-	-	-	-	-
NICHTAKTIVE	-	-	-	-	-	-	-	-	-	-	-	-	-	-	-	-
ERWERBSPERSONEN	-	-	-	-	-	-	-	-	-	-	-	-	-	-	-	-
AUF SUCHE N. ERW.-T	-	-	-	-	-	-	-	-	-	-	-	-	-	-	-	-
ERWERBSTAETIGE	-	-	-	-	-	-	-	-	-	-	-	-	-	-	-	-
TEILZEITERWERBSTAE	-	-	-	-	-	-	-	-	-	-	-	-	-	-	-	-
796 HAUSANGESTELLTE	-	-	-	-	-	-	-	-	-	-	-	-	-	-	-	-
802 HAUSWARTE, PORTIERS (OHNE HOTELPORTIERS)	-	-	-	-	-	-	-	-	-	-	-	-	-	-	-	-
NICHTAKTIVE	-	-	-	-	-	-	-	-	-	-	-	-	-	-	-	-
ERWERBSPERSONEN	-	-	-	-	-	-	-	-	-	-	-	-	-	-	-	-
AUF SUCHE N. ERW.-T	-	-	-	-	-	-	-	-	-	-	-	-	-	-	-	-
ERWERBSTAETIGE	-	-	-	-	-	-	-	-	-	-	-	-	-	-	-	-
TEILZEITERWERBSTAE	-	-	-	-	-	-	-	-	-	-	-	-	-	-	-	-
802 HAUSWARTE, PORTIERS (OHNE HOTELPORTIERS)	-	-	-	-	-	-	-	-	-	-	-	-	-	-	-	-

Personen mit ursprünglich und später erlerntem Beruf nach ihrer gegenwärtigen Tätigkeit sowie nach Alter, Geschlecht und Heimat

3.27 Ursprünglich erlernter Beruf Später erlernter Beruf Gegenwärtige Tätigkeit	Im ganzen	Männer							Frauen							
		Total	—34	35—39	40—49	50—59	60—64	65+	Total	—34	35—39	40—49	50—59	60—64	65+	
		1	2	3	4	5	6	7	8	9	10	11	12	13	14	15
AUSLAENDER																
788 STEWARDS, PURSERS, HOSTE	-	-	-	-	-	-	-	-	-	-	-	-	-	-	-	-
070 ARCHITEKTUR NICHTAKTIVE ERWERBSPERSONEN AUF SUCHE N. ERW.-T ERWERBSTAETIGE TEILZEITERWERBSTAE	-	-	-	-	-	-	-	-	-	-	-	-	-	-	-	-
670 UNTERNEHMER, DIREKTOREN SCHAEFTSFUEHRER (PRIVATW)	-	-	-	-	-	-	-	-	-	-	-	-	-	-	-	-
790 KOECHE	36	27	3	15	6	1	-	2	9	7	-	-	-	-	-	2
126 ANDERE SCHULE FUER HOEHERE F ODER BERUFGSAUSBILDUNG NICHTAKTIVE ERWERBSPERSONEN AUF SUCHE N. ERW.-T ERWERBSTAETIGE TEILZEITERWERBSTAE	-	-	-	-	-	-	-	-	-	-	-	-	-	-	-	-
957 HILFSARBEITER, TAGLOEHNE NAEHERE TAETIGKEITSANGAB	-	-	-	-	-	-	-	-	-	-	-	-	-	-	-	-
134 HANDELSCHULE MIT ANERKANNTE DIPLOM NICHTAKTIVE ERWERBSPERSONEN AUF SUCHE N. ERW.-T ERWERBSTAETIGE TEILZEITERWERBSTAE	1	1	-	-	1	-	-	-	-	-	-	-	-	-	-	-
670 UNTERNEHMER, DIREKTOREN SCHAEFTSFUEHRER (PRIVATW)	1	1	-	-	1	-	-	-	-	-	-	-	-	-	-	-
135 SONSTIGE HANDELSCHULE, VER- KENNRSCHULE NICHTAKTIVE ERWERBSPERSONEN AUF SUCHE N. ERW.-T ERWERBSTAETIGE TEILZEITERWERBSTAE	1	1	-	-	-	1	-	-	-	-	-	-	-	-	-	-
670 UNTERNEHMER, DIREKTOREN SCHAEFTSFUEHRER (PRIVATW)	1	1	-	-	-	-	1	-	-	-	-	-	-	-	-	-
081 TIEFBAU HTL	1	1	-	-	-	-	1	-	-	-	-	-	-	-	-	-
083 MIKROTECHNIK, UHRENTCHN	-	-	-	-	-	-	-	-	-	-	-	-	-	-	-	-
790 KOECHE	-	-	-	-	-	-	-	-	-	-	-	-	-	-	-	-
141 HAUSWIRTSCHAFTLICHE SCHULE, BAEUERINNENSCHULE NICHTAKTIVE ERWERBSPERSONEN AUF SUCHE N. ERW.-T ERWERBSTAETIGE TEILZEITERWERBSTAE	-	-	-	-	-	-	-	-	-	-	-	-	-	-	-	-
150 LANDWIRTE, VIEHZUECHTER	-	-	-	-	-	-	-	-	-	-	-	-	-	-	-	-
212 KONDITOREN-CONFISEURE NICHTAKTIVE ERWERBSPERSONEN AUF SUCHE N. ERW.-T ERWERBSTAETIGE TEILZEITERWERBSTAE	3	3	-	3	-	-	-	-	-	-	-	-	-	-	-	-
709 HANDELSREISENDE UND VERT	1	1	-	1	-	-	-	-	-	-	-	-	-	-	-	-
780 GASTWIRTE, HOTELIERS	-	-	-	-	-	-	-	-	-	-	-	-	-	-	-	-
790 KOECHE	1	1	-	1	-	-	-	-	-	-	-	-	-	-	-	-
957 HILFSARBEITER, TAGLOEHNE NAEHERE TAETIGKEITSANGAB	1	1	-	1	-	-	-	-	-	-	-	-	-	-	-	-
300 SAEGER, HOLZZUSCHNEIDER NICHTAKTIVE ERWERBSPERSONEN AUF SUCHE N. ERW.-T ERWERBSTAETIGE TEILZEITERWERBSTAE	1	1	-	1	-	-	-	-	-	-	-	-	-	-	-	-
300 SAEGER, HOLZZUSCHNEIDER	1	1	-	1	-	-	-	-	-	-	-	-	-	-	-	-
425 DREHER NICHTAKTIVE ERWERBSPERSONEN AUF SUCHE N. ERW.-T ERWERBSTAETIGE TEILZEITERWERBSTAE	1	1	-	1	-	-	-	-	-	-	-	-	-	-	-	-
425 DREHER	1	1	-	1	-	-	-	-	-	-	-	-	-	-	-	-
434 SCHWEISSER NICHTAKTIVE ERWERBSPERSONEN AUF SUCHE N. ERW.-T ERWERBSTAETIGE TEILZEITERWERBSTAE	1	1	-	1	-	-	-	-	-	-	-	-	-	-	-	-
434 SCHWEISSER	1	1	-	1	-	-	-	-	-	-	-	-	-	-	-	-
446 MASCHINENSCHLOSSER NICHTAKTIVE ERWERBSPERSONEN AUF SUCHE N. ERW.-T ERWERBSTAETIGE TEILZEITERWERBSTAE	1	1	-	1	-	-	-	-	-	-	-	-	-	-	-	-
446 MASCHINENSCHLOSSER	1	1	-	1	-	-	-	-	-	-	-	-	-	-	-	-
085 HEIZUNGS-, LUEFTUNGS-, K TECHNIK HTL	1	1	-	1	-	-	-	-	-	-	-	-	-	-	-	-
479 SONSTIGE MONTEURE NICHTAKTIVE ERWERBSPERSONEN AUF SUCHE N. ERW.-T ERWERBSTAETIGE TEILZEITERWERBSTAE	1	1	-	1	-	-	-	-	-	-	-	-	-	-	-	-
479 SONSTIGE MONTEURE	1	1	-	1	-	-	-	-	-	-	-	-	-	-	-	-

Personen mit ursprünglich und später erlerntem Beruf nach ihrer gegenwärtigen Tätigkeit sowie nach Alter, Geschlecht und Heimat

3.27 Ursprünglich erlernter Beruf Später erlernter Beruf Gegenwärtige Tätigkeit	Im ganzen	Männer							Frauen							
		Total	—24	25—39	40—49	50—59	60—64	65+	Total	—24	25—39	40—49	50—59	60—64	65+	
		1	2	3	4	5	6	7	8	9	10	11	12	13	14	15
AUSLAENDER																
479 SONSTIGE MONTEURE	1	1	-	1	-	-	-	-	-	-	-	-	-	-	-	-
654 LABORGEHILFEN, LABORISTEN (O MEDIZIN. UND PHOTOLABORGEHIL NICHTAKTIVE	-	-	-	-	-	-	-	-	-	-	-	-	-	-	-	-
ERWERBSPERSONEN	-	-	-	-	-	-	-	-	-	-	-	-	-	-	-	-
AUF SUCHE N. ERW.-T	-	-	-	-	-	-	-	-	-	-	-	-	-	-	-	-
ERWERBSTAETIGE	-	-	-	-	-	-	-	-	-	-	-	-	-	-	-	-
TEILZEITERWERBSTAE	-	-	-	-	-	-	-	-	-	-	-	-	-	-	-	-
654 LABORGEHILFEN, LABORISTE MEDIZIN. UND PHOTOLABORO	-	-	-	-	-	-	-	-	-	-	-	-	-	-	-	-
657 MASCHINEN- UND ANLAGEWARTER NICHTAKTIVE	1	1	-	1	-	-	-	-	-	-	-	-	-	-	-	-
ERWERBSPERSONEN	1	1	-	1	-	-	-	-	-	-	-	-	-	-	-	-
AUF SUCHE N. ERW.-T	1	1	-	1	-	-	-	-	-	-	-	-	-	-	-	-
ERWERBSTAETIGE	1	1	-	1	-	-	-	-	-	-	-	-	-	-	-	-
TEILZEITERWERBSTAE	-	-	-	-	-	-	-	-	-	-	-	-	-	-	-	-
657 MASCHINEN- UND ANLAGEWAE	1	1	-	1	-	-	-	-	-	-	-	-	-	-	-	-
665 SONSTIGE TECHNISCHE FACHKRAE UND BERATER	-	-	-	-	-	-	-	-	-	-	-	-	-	-	-	-
NICHTAKTIVE	-	-	-	-	-	-	-	-	-	-	-	-	-	-	-	-
ERWERBSPERSONEN	-	-	-	-	-	-	-	-	-	-	-	-	-	-	-	-
AUF SUCHE N. ERW.-T	-	-	-	-	-	-	-	-	-	-	-	-	-	-	-	-
ERWERBSTAETIGE	-	-	-	-	-	-	-	-	-	-	-	-	-	-	-	-
TEILZEITERWERBSTAE	-	-	-	-	-	-	-	-	-	-	-	-	-	-	-	-
665 SONSTIGE TECHNISCHE FACH UND BERATER	-	-	-	-	-	-	-	-	-	-	-	-	-	-	-	-
682 SONST. BUEROPERSONAL (ANGELE NICHTAKTIVE	1	1	-	-	1	-	-	-	-	-	-	-	-	-	-	-
ERWERBSPERSONEN	1	1	-	-	1	-	-	-	-	-	-	-	-	-	-	-
AUF SUCHE N. ERW.-T	1	1	-	-	1	-	-	-	-	-	-	-	-	-	-	-
ERWERBSTAETIGE	1	1	-	-	1	-	-	-	-	-	-	-	-	-	-	-
TEILZEITERWERBSTAE	-	-	-	-	-	-	-	-	-	-	-	-	-	-	-	-
082 MASCHINENBAU HTL	1	1	-	-	1	-	-	-	-	-	-	-	-	-	-	-
703 VERKAEUFER NICHTAKTIVE	-	-	-	-	-	-	-	-	-	-	-	-	-	-	-	-
ERWERBSPERSONEN	-	-	-	-	-	-	-	-	-	-	-	-	-	-	-	-
AUF SUCHE N. ERW.-T	-	-	-	-	-	-	-	-	-	-	-	-	-	-	-	-
ERWERBSTAETIGE	-	-	-	-	-	-	-	-	-	-	-	-	-	-	-	-
TEILZEITERWERBSTAE	-	-	-	-	-	-	-	-	-	-	-	-	-	-	-	-
703 VERKAEUFER	-	-	-	-	-	-	-	-	-	-	-	-	-	-	-	-
733 LASTWAGENFUERER, CHAUFFEURE NICHTAKTIVE	1	1	-	-	1	-	-	-	-	-	-	-	-	-	-	-
ERWERBSPERSONEN	1	1	-	-	1	-	-	-	-	-	-	-	-	-	-	-
AUF SUCHE N. ERW.-T	1	1	-	-	1	-	-	-	-	-	-	-	-	-	-	-
ERWERBSTAETIGE	1	1	-	-	1	-	-	-	-	-	-	-	-	-	-	-
TEILZEITERWERBSTAE	1	1	-	-	1	-	-	-	-	-	-	-	-	-	-	-
733 LASTWAGENFUERER, CHAUFF	-	-	-	-	-	-	-	-	-	-	-	-	-	-	-	-
955 MATERIALVERWALTER, MAGAZ	1	1	-	-	1	-	-	-	-	-	-	-	-	-	-	-
737 BERUFSPILOTEN NICHTAKTIVE	1	1	-	1	-	-	-	-	-	-	-	-	-	-	-	-
ERWERBSPERSONEN	1	1	-	1	-	-	-	-	-	-	-	-	-	-	-	-
AUF SUCHE N. ERW.-T	1	1	-	1	-	-	-	-	-	-	-	-	-	-	-	-
ERWERBSTAETIGE	1	1	-	1	-	-	-	-	-	-	-	-	-	-	-	-
TEILZEITERWERBSTAE	-	-	-	-	-	-	-	-	-	-	-	-	-	-	-	-
670 UNTERNEHMER, DIREKTOREN SCHAFFTSFUERER (PRIVATW	1	1	-	1	-	-	-	-	-	-	-	-	-	-	-	-
751 MATROSEN NICHTAKTIVE	1	1	-	1	-	-	-	-	-	-	-	-	-	-	-	-
ERWERBSPERSONEN	1	1	-	1	-	-	-	-	-	-	-	-	-	-	-	-
AUF SUCHE N. ERW.-T	1	1	-	1	-	-	-	-	-	-	-	-	-	-	-	-
ERWERBSTAETIGE	1	1	-	1	-	-	-	-	-	-	-	-	-	-	-	-
TEILZEITERWERBSTAE	-	-	-	-	-	-	-	-	-	-	-	-	-	-	-	-
429 METALLSCHLEIFER UND -POL	1	1	-	1	-	-	-	-	-	-	-	-	-	-	-	-
780 GASTWIRTE, HOTELIERS NICHTAKTIVE	7	5	-	1	2	-	-	2	2	-	-	-	-	-	-	2
ERWERBSPERSONEN	4	2	-	-	-	-	-	-	-	-	-	-	-	-	-	-
AUF SUCHE N. ERW.-T	3	3	-	1	2	-	-	2	2	-	-	-	-	-	-	2
ERWERBSTAETIGE	3	3	-	1	2	-	-	2	2	-	-	-	-	-	-	2
TEILZEITERWERBSTAE	3	3	-	1	2	-	-	2	2	-	-	-	-	-	-	2
480 UEBRIGE METALLHERSTELLER -BEARBEITER, MASCHINENBA UND ELEKTROWERKER	1	1	-	1	-	-	-	-	-	-	-	-	-	-	-	-
780 GASTWIRTE, HOTELIERS	2	2	-	-	2	-	-	-	-	-	-	-	-	-	-	-
790 KOECHE	-	-	-	-	-	-	-	-	-	-	-	-	-	-	-	-
783 HAUSWIRTSCHAFTLICHE UND VER- WANDTE AUFSICHTSKRAEFTE	-	-	-	-	-	-	-	-	-	-	-	-	-	-	-	-
NICHTAKTIVE	-	-	-	-	-	-	-	-	-	-	-	-	-	-	-	-
ERWERBSPERSONEN	-	-	-	-	-	-	-	-	-	-	-	-	-	-	-	-
AUF SUCHE N. ERW.-T	-	-	-	-	-	-	-	-	-	-	-	-	-	-	-	-
ERWERBSTAETIGE	-	-	-	-	-	-	-	-	-	-	-	-	-	-	-	-
TEILZEITERWERBSTAE	-	-	-	-	-	-	-	-	-	-	-	-	-	-	-	-
787 KELLNER, SERVIERTOECHTER NICHTAKTIVE	11	4	3	-	1	-	-	-	7	7	-	-	-	-	-	-
ERWERBSPERSONEN	11	4	3	-	1	-	-	-	7	7	-	-	-	-	-	-
AUF SUCHE N. ERW.-T	11	4	3	-	1	-	-	-	7	7	-	-	-	-	-	-
ERWERBSTAETIGE	11	4	3	-	1	-	-	-	7	7	-	-	-	-	-	-
TEILZEITERWERBSTAE	-	-	-	-	-	-	-	-	-	-	-	-	-	-	-	-
087 ELEKTROTECHNIK, ELEKTRON	10	3	3	-	-	-	-	-	7	7	-	-	-	-	-	-
790 KOECHE	1	1	-	-	1	-	-	-	-	-	-	-	-	-	-	-
791 KUECHEN-, BUFFET- UND OFFICE NLFPERSONAL	1	1	-	1	-	-	-	-	-	-	-	-	-	-	-	-
NICHTAKTIVE	1	1	-	1	-	-	-	-	-	-	-	-	-	-	-	-
ERWERBSPERSONEN	1	1	-	1	-	-	-	-	-	-	-	-	-	-	-	-
AUF SUCHE N. ERW.-T	1	1	-	1	-	-	-	-	-	-	-	-	-	-	-	-
ERWERBSTAETIGE	1	1	-	1	-	-	-	-	-	-	-	-	-	-	-	-
TEILZEITERWERBSTAE	-	-	-	-	-	-	-	-	-	-	-	-	-	-	-	-

Personen mit ursprünglich und später erlerntem Beruf nach ihrer gegenwärtigen Tätigkeit sowie nach Alter, Geschlecht und Heimat

3.27 Ursprünglich erlernter Beruf Später erlernter Beruf Gegenwärtige Tätigkeit	im gesamten	Männer							Frauen							
		Total	-34	25-39	40-49	50-59	60-64	65+	Total	-34	25-39	40-49	50-59	60-64	65+	
		1	2	3	4	5	6	7	8	9	10	11	12	13	14	15
AUSLAENDER																
790 KOECHE	1	1	-	1	-	-	-	-	-	-	-	-	-	-	-	-
864 DIPLOMIERTE KRANKENSCHWESTER (DIPL. PFLEGER)	-	-	-	-	-	-	-	-	-	-	-	-	-	-	-	-
NICHTAKTIVE	-	-	-	-	-	-	-	-	-	-	-	-	-	-	-	-
ERWERBSPERSONEN	-	-	-	-	-	-	-	-	-	-	-	-	-	-	-	-
AUF SUCHE N. ERW.-T	-	-	-	-	-	-	-	-	-	-	-	-	-	-	-	-
ERWERBSTAETIGE	-	-	-	-	-	-	-	-	-	-	-	-	-	-	-	-
TEILZEITERWERBSTAE	-	-	-	-	-	-	-	-	-	-	-	-	-	-	-	-
086 REAKTORTECHNIK HTL	-	-	-	-	-	-	-	-	-	-	-	-	-	-	-	-
915 UEBRIGE KUENSTLERISCHE UND VERWANDTE BERUFE	1	1	-	1	-	-	-	-	-	-	-	-	-	-	-	-
NICHTAKTIVE	-	-	-	-	-	-	-	-	-	-	-	-	-	-	-	-
ERWERBSPERSONEN	1	1	-	1	-	-	-	-	-	-	-	-	-	-	-	-
AUF SUCHE N. ERW.-T	-	-	-	-	-	-	-	-	-	-	-	-	-	-	-	-
ERWERBSTAETIGE	1	1	-	1	-	-	-	-	-	-	-	-	-	-	-	-
TEILZEITERWERBSTAE	-	-	-	-	-	-	-	-	-	-	-	-	-	-	-	-
915 UEBRIGE KUENSTLERISCHE U VERWANDTE BERUFE	1	1	-	1	-	-	-	-	-	-	-	-	-	-	-	-
924 BERUFS- UND FACHSCHULLEHRER	1	1	-	1	-	-	-	-	-	-	-	-	-	-	-	-
NICHTAKTIVE	-	-	-	-	-	-	-	-	-	-	-	-	-	-	-	-
ERWERBSPERSONEN	1	1	-	1	-	-	-	-	-	-	-	-	-	-	-	-
AUF SUCHE N. ERW.-T	-	-	-	-	-	-	-	-	-	-	-	-	-	-	-	-
ERWERBSTAETIGE	1	1	-	1	-	-	-	-	-	-	-	-	-	-	-	-
TEILZEITERWERBSTAE	-	-	-	-	-	-	-	-	-	-	-	-	-	-	-	-
924 BERUFS- UND FACHSCHULLEH	1	1	-	1	-	-	-	-	-	-	-	-	-	-	-	-
791 KUECHEN-, BUFFET- UND OF HILFSPERSONAL	-	-	-	-	-	-	-	-	-	-	-	-	-	-	-	-
135 SONSTIGE HANDELSCHULE, VER- KEHRSSCHULE	-	-	-	-	-	-	-	-	-	-	-	-	-	-	-	-
NICHTAKTIVE	-	-	-	-	-	-	-	-	-	-	-	-	-	-	-	-
ERWERBSPERSONEN	-	-	-	-	-	-	-	-	-	-	-	-	-	-	-	-
AUF SUCHE N. ERW.-T	-	-	-	-	-	-	-	-	-	-	-	-	-	-	-	-
ERWERBSTAETIGE	-	-	-	-	-	-	-	-	-	-	-	-	-	-	-	-
TEILZEITERWERBSTAE	-	-	-	-	-	-	-	-	-	-	-	-	-	-	-	-
081 TIEFBAU HTL	-	-	-	-	-	-	-	-	-	-	-	-	-	-	-	-
470 FERNSEH- UND RADIOELEKTRONIK -ELEKTRIKER	-	-	-	-	-	-	-	-	-	-	-	-	-	-	-	-
NICHTAKTIVE	-	-	-	-	-	-	-	-	-	-	-	-	-	-	-	-
ERWERBSPERSONEN	-	-	-	-	-	-	-	-	-	-	-	-	-	-	-	-
AUF SUCHE N. ERW.-T	-	-	-	-	-	-	-	-	-	-	-	-	-	-	-	-
ERWERBSTAETIGE	-	-	-	-	-	-	-	-	-	-	-	-	-	-	-	-
TEILZEITERWERBSTAE	-	-	-	-	-	-	-	-	-	-	-	-	-	-	-	-
474 ELEKTROMONTEURE	-	-	-	-	-	-	-	-	-	-	-	-	-	-	-	-
703 VERKAEUFER NICHTAKTIVE	-	-	-	-	-	-	-	-	-	-	-	-	-	-	-	-
ERWERBSPERSONEN	-	-	-	-	-	-	-	-	-	-	-	-	-	-	-	-
AUF SUCHE N. ERW.-T	-	-	-	-	-	-	-	-	-	-	-	-	-	-	-	-
ERWERBSTAETIGE	-	-	-	-	-	-	-	-	-	-	-	-	-	-	-	-
TEILZEITERWERBSTAE	-	-	-	-	-	-	-	-	-	-	-	-	-	-	-	-
703 VERKAEUFER	-	-	-	-	-	-	-	-	-	-	-	-	-	-	-	-
805 KLEIDERFAERBER, CHEMISCH	-	-	-	-	-	-	-	-	-	-	-	-	-	-	-	-
760 SCHALTER-, BUERO- UND VERSAN BEAMTE DER PTT	-	-	-	-	-	-	-	-	-	-	-	-	-	-	-	-
NICHTAKTIVE	-	-	-	-	-	-	-	-	-	-	-	-	-	-	-	-
ERWERBSPERSONEN	-	-	-	-	-	-	-	-	-	-	-	-	-	-	-	-
AUF SUCHE N. ERW.-T	-	-	-	-	-	-	-	-	-	-	-	-	-	-	-	-
ERWERBSTAETIGE	-	-	-	-	-	-	-	-	-	-	-	-	-	-	-	-
TEILZEITERWERBSTAE	-	-	-	-	-	-	-	-	-	-	-	-	-	-	-	-
762 POSTBOTEN	-	-	-	-	-	-	-	-	-	-	-	-	-	-	-	-
793 ZIMMERMAEDCHEN, KAMMERDI	-	-	-	-	-	-	-	-	-	-	-	-	-	-	-	-
787 KELLNER, SERVIERTOECHTER NICHTAKTIVE	-	-	-	-	-	-	-	-	-	-	-	-	-	-	-	-
ERWERBSPERSONEN	-	-	-	-	-	-	-	-	-	-	-	-	-	-	-	-
AUF SUCHE N. ERW.-T	-	-	-	-	-	-	-	-	-	-	-	-	-	-	-	-
ERWERBSTAETIGE	-	-	-	-	-	-	-	-	-	-	-	-	-	-	-	-
TEILZEITERWERBSTAE	-	-	-	-	-	-	-	-	-	-	-	-	-	-	-	-
795 HAUSHAELTERINNEN	-	-	-	-	-	-	-	-	-	-	-	-	-	-	-	-
780 GASTWIRTE, HOTELIERS NICHTAKTIVE	-	-	-	-	-	-	-	-	-	-	-	-	-	-	-	-
ERWERBSPERSONEN	-	-	-	-	-	-	-	-	-	-	-	-	-	-	-	-
AUF SUCHE N. ERW.-T	-	-	-	-	-	-	-	-	-	-	-	-	-	-	-	-
ERWERBSTAETIGE	-	-	-	-	-	-	-	-	-	-	-	-	-	-	-	-
TEILZEITERWERBSTAE	-	-	-	-	-	-	-	-	-	-	-	-	-	-	-	-
780 GASTWIRTE, HOTELIERS	-	-	-	-	-	-	-	-	-	-	-	-	-	-	-	-
871 SONSTIGE KRANKENPFLEGE- UND HEILBEHANDLUNGSHELFER	-	-	-	-	-	-	-	-	-	-	-	-	-	-	-	-
NICHTAKTIVE	-	-	-	-	-	-	-	-	-	-	-	-	-	-	-	-
ERWERBSPERSONEN	-	-	-	-	-	-	-	-	-	-	-	-	-	-	-	-
AUF SUCHE N. ERW.-T	-	-	-	-	-	-	-	-	-	-	-	-	-	-	-	-
ERWERBSTAETIGE	-	-	-	-	-	-	-	-	-	-	-	-	-	-	-	-
TEILZEITERWERBSTAE	-	-	-	-	-	-	-	-	-	-	-	-	-	-	-	-
796 HAUSANGESTELLTE	7	-	-	-	-	-	-	-	-	7	4	2	1	-	-	-
134 HANDELSCHULE MIT ANERKANNTE DIPLOM	-	-	-	-	-	-	-	-	-	-	-	-	-	-	-	-
NICHTAKTIVE	-	-	-	-	-	-	-	-	-	-	-	-	-	-	-	-
ERWERBSPERSONEN	-	-	-	-	-	-	-	-	-	-	-	-	-	-	-	-
AUF SUCHE N. ERW.-T	-	-	-	-	-	-	-	-	-	-	-	-	-	-	-	-
ERWERBSTAETIGE	-	-	-	-	-	-	-	-	-	-	-	-	-	-	-	-
TEILZEITERWERBSTAE	-	-	-	-	-	-	-	-	-	-	-	-	-	-	-	-
135 SONSTIGE HANDELSCHULE, VER- KEHRSSCHULE	1	-	-	-	-	-	-	-	-	1	1	-	-	-	-	-
NICHTAKTIVE	-	-	-	-	-	-	-	-	-	-	-	-	-	-	-	-
ERWERBSPERSONEN	1	-	-	-	-	-	-	-	-	1	1	-	-	-	-	-
AUF SUCHE N. ERW.-T	-	-	-	-	-	-	-	-	-	-	-	-	-	-	-	-
ERWERBSTAETIGE	1	-	-	-	-	-	-	-	-	1	1	-	-	-	-	-
TEILZEITERWERBSTAE	-	-	-	-	-	-	-	-	-	-	-	-	-	-	-	-
796 HAUSANGESTELLTE	1	-	-	-	-	-	-	-	-	1	1	-	-	-	-	-

Personen mit ursprünglich und später erlerntem Beruf nach ihrer gegenwärtigen Tätigkeit sowie nach Alter, Geschlecht und Heimat

3.27 Ursprünglich erlernter Beruf Später erlernter Beruf Gegenwärtige Tätigkeit	Im gesamten	Männer							Frauen							
		Total	—24	25—39	40—49	50—59	60—64	65+	Total	—24	25—39	40—49	50—59	60—64	65+	
		1	2	3	4	5	6	7	8	9	10	11	12	13	14	15
AUSLAENDER																
251 SPINNER NICHTAKTIVE ERWERBSPERSONEN AUF SUCHE N. ERW.-T ERWERBSTÄETIGE TEILZEITERWERBSTAE	-	-	-	-	-	-	-	-	-	-	-	-	-	-	-	-
264 UEBRIGE TEXTILARBEITER	-	-	-	-	-	-	-	-	-	-	-	-	-	-	-	-
289 UEBRIGE TEXTILVERARBEITER NICHTAKTIVE ERWERBSPERSONEN AUF SUCHE N. ERW.-T ERWERBSTÄETIGE TEILZEITERWERBSTAE	1	-	-	-	-	-	-	-	1	-	-	1	-	-	-	-
150 LANDWIRTE, VIEHZUECHTER	-	-	-	-	-	-	-	-	-	-	-	-	-	-	-	-
089 DRUCKTECHNIK HTL	1	-	-	-	-	-	-	-	1	-	-	1	-	-	-	-
405 UEBRIGE BERUFE DER STEIN- ERDEN- UND GLASVERARBEITUNG NICHTAKTIVE ERWERBSPERSONEN AUF SUCHE N. ERW.-T ERWERBSTÄETIGE TEILZEITERWERBSTAE	1	-	-	-	-	-	-	-	1	1	-	-	-	-	-	-
405 UEBRIGE BERUFE DER STEIN- ERDEN- UND GLASVERARBEITUNG	1	-	-	-	-	-	-	-	1	1	-	-	-	-	-	-
681 BUEROANGESTELLTE NICHTAKTIVE ERWERBSPERSONEN AUF SUCHE N. ERW.-T ERWERBSTÄETIGE TEILZEITERWERBSTAE	-	-	-	-	-	-	-	-	-	-	-	-	-	-	-	-
680 KAUFMAENNISCHE ANGESTELL	-	-	-	-	-	-	-	-	-	-	-	-	-	-	-	-
682 SONST. BUEROPERSONAL (ANGELE NICHTAKTIVE ERWERBSPERSONEN AUF SUCHE N. ERW.-T ERWERBSTÄETIGE TEILZEITERWERBSTAE	1	-	-	-	-	-	-	-	1	1	-	-	-	-	-	-
654 LABORGEHILFEN, LABORISTE MEDIZIN. UND PHOTOLABORO	-	-	-	-	-	-	-	-	-	-	-	-	-	-	-	-
082 MASCHINENBAU HTL	1	-	-	-	-	-	-	-	1	1	-	-	-	-	-	-
703 VERKAEUFER NICHTAKTIVE ERWERBSPERSONEN AUF SUCHE N. ERW.-T ERWERBSTÄETIGE TEILZEITERWERBSTAE	2	-	-	-	-	-	-	-	2	-	2	-	-	-	-	-
703 VERKAEUFER	1	-	-	-	-	-	-	-	1	-	1	-	-	-	-	-
961 UEBRIGE ARBEITSKRAEFFTE M UNGENUEGENDER BERUFSANOA	-	-	-	-	-	-	-	-	-	-	-	-	-	-	-	-
704 APOTHEKERHILFERINNEN NICHTAKTIVE ERWERBSPERSONEN AUF SUCHE N. ERW.-T ERWERBSTÄETIGE TEILZEITERWERBSTAE	-	-	-	-	-	-	-	-	-	-	-	-	-	-	-	-
780 GASTWIRTE, HOTELIERS NICHTAKTIVE ERWERBSPERSONEN AUF SUCHE N. ERW.-T ERWERBSTÄETIGE TEILZEITERWERBSTAE	-	-	-	-	-	-	-	-	-	-	-	-	-	-	-	-
780 GASTWIRTE, HOTELIERS	-	-	-	-	-	-	-	-	-	-	-	-	-	-	-	-
797 HAUSPFLEGERINNEN NICHTAKTIVE ERWERBSPERSONEN AUF SUCHE N. ERW.-T ERWERBSTÄETIGE TEILZEITERWERBSTAE	-	-	-	-	-	-	-	-	-	-	-	-	-	-	-	-
082 MASCHINENBAU HTL	-	-	-	-	-	-	-	-	-	-	-	-	-	-	-	-
864 DIPLOMIERTE KRANKENSCHWESTER (DIPL. PFLEGER) NICHTAKTIVE ERWERBSPERSONEN AUF SUCHE N. ERW.-T ERWERBSTÄETIGE TEILZEITERWERBSTAE	-	-	-	-	-	-	-	-	-	-	-	-	-	-	-	-
866 SPITALGEHILFINNEN NICHTAKTIVE ERWERBSPERSONEN AUF SUCHE N. ERW.-T ERWERBSTÄETIGE TEILZEITERWERBSTAE	1	-	-	-	-	-	-	-	1	1	-	-	-	-	-	-
866 SPITALGEHILFINNEN	1	-	-	-	-	-	-	-	1	1	-	-	-	-	-	-
97 HAUSPFLEGERINNEN	1	-	-	-	-	-	-	-	1	-	1	-	-	-	-	-
796 HAUSANGESTELLTE NICHTAKTIVE ERWERBSPERSONEN AUF SUCHE N. ERW.-T ERWERBSTÄETIGE TEILZEITERWERBSTAE	1	-	-	-	-	-	-	-	1	-	1	-	-	-	-	-
150 LANDWIRTE, VIEHZUECHTER	1	-	-	-	-	-	-	-	1	-	1	-	-	-	-	-
98 KINDERMAEDCHEN	1	-	-	-	-	-	-	-	1	-	1	-	-	-	-	-
680 KAUFMAENNISCHE ANGESTELLTE NICHTAKTIVE ERWERBSPERSONEN AUF SUCHE N. ERW.-T ERWERBSTÄETIGE TEILZEITERWERBSTAE	-	-	-	-	-	-	-	-	-	-	-	-	-	-	-	-

Personen mit ursprünglich und später erlerntem Beruf nach ihrer gegenwärtigen Tätigkeit sowie nach Alter,
Geschlecht und Heimat

3.27 Ursprünglich erlernter Beruf Später erlernter Beruf Gegenwärtige Tätigkeit	Im ganzen	Männer							Frauen							
		Total	20-24	25-30	40-49	50-59	60-64	65+	Total	20-24	25-30	40-49	50-59	60-64	65+	
		1	2	3	4	5	6	7	8	9	10	11	12	13	14	15
AUSLAENDER																
680 KAUFMAENNISCHE ANGESTELL	-	-	-	-	-	-	-	-	-	-	-	-	-	-	-	-
683 BUCHHALTER NICHTAKTIVE ERWERBSPERSONEN AUF SUCHE N.ERW.-T ERWERBSTAETIGE TEILZEITERWERBSTAE	-	-	-	-	-	-	-	-	-	-	-	-	-	-	-	-
083 MIKROTECHNIK, UHRENTECHN	-	-	-	-	-	-	-	-	-	-	-	-	-	-	-	-
933 SOZIALPAEDAGOGEN, ERZIEHER NICHTAKTIVE ERWERBSPERSONEN AUF SUCHE N.ERW.-T ERWERBSTAETIGE TEILZEITERWERBSTAE	1	-	-	-	-	-	-	-	1	-	1	-	-	-	-	-
925 SONDRSCHULLEHRER, HEILPA	1	-	-	-	-	-	-	-	1	-	1	-	-	-	-	-
800 KAMINFEGER	-	-	-	-	-	-	-	-	-	-	-	-	-	-	-	-
479 SONSTIGE MONTEURE NICHTAKTIVE ERWERBSPERSONEN AUF SUCHE N.ERW.-T ERWERBSTAETIGE TEILZEITERWERBSTAE	-	-	-	-	-	-	-	-	-	-	-	-	-	-	-	-
479 SONSTIGE MONTEURE	-	-	-	-	-	-	-	-	-	-	-	-	-	-	-	-
805 KLEIDERFAERBER, CHEMISCH	-	-	-	-	-	-	-	-	-	-	-	-	-	-	-	-
135 SONSTIGE HANDELSCHULE, VER- KEHRSSCHULE NICHTAKTIVE ERWERBSPERSONEN AUF SUCHE N.ERW.-T ERWERBSTAETIGE TEILZEITERWERBSTAE	-	-	-	-	-	-	-	-	-	-	-	-	-	-	-	-
670 UNTERNEHMER, DIREKTOREN SCHAEFTSFUEHRER (PRIVATV)	-	-	-	-	-	-	-	-	-	-	-	-	-	-	-	-
806 GLAETTERINNEN, TEXTIL- PFLEGER (-INNEN)	-	-	-	-	-	-	-	-	-	-	-	-	-	-	-	-
405 UEBRIGE BERUFE DER STEIN- ERDEN- UND GLASVERARBEITUNG NICHTAKTIVE ERWERBSPERSONEN AUF SUCHE N.ERW.-T ERWERBSTAETIGE TEILZEITERWERBSTAE	-	-	-	-	-	-	-	-	-	-	-	-	-	-	-	-
820 COIFFEURE	15	5	2	1	1	1	1	-	10	4	3	-	2	1	-	-
135 SONSTIGE HANDELSCHULE, VER- KEHRSSCHULE NICHTAKTIVE ERWERBSPERSONEN AUF SUCHE N.ERW.-T ERWERBSTAETIGE TEILZEITERWERBSTAE	3	1	-	-	1	-	-	-	2	1	-	-	1	-	-	-
670 UNTERNEHMER, DIREKTOREN SCHAEFTSFUEHRER (PRIVATV)	1	1	-	-	1	-	-	-	-	-	-	-	-	-	-	-
081 TIEFBAU HTL	2	-	-	-	-	-	-	-	2	1	-	-	1	-	-	-
273 SCHNEIDER (O.N.A.) NICHTAKTIVE ERWERBSPERSONEN AUF SUCHE N.ERW.-T ERWERBSTAETIGE TEILZEITERWERBSTAE	1	-	-	-	-	-	-	-	1	-	1	-	-	-	-	-
665 SONSTIGE TECHNISCHE FACH UND BERATER	1	-	-	-	-	-	-	-	1	-	1	-	-	-	-	-
405 UEBRIGE BERUFE DER STEIN- ERDEN- UND GLASVERARBEITUNG NICHTAKTIVE ERWERBSPERSONEN AUF SUCHE N.ERW.-T ERWERBSTAETIGE TEILZEITERWERBSTAE	1	1	-	-	1	-	-	-	-	-	-	-	-	-	-	-
405 UEBRIGE BERUFE DER STEIN ERDEN- UND GLASVERARBEIT	1	1	-	-	1	-	-	-	-	-	-	-	-	-	-	-
430 SCHARFSCHLEIFER NICHTAKTIVE ERWERBSPERSONEN AUF SUCHE N.ERW.-T ERWERBSTAETIGE TEILZEITERWERBSTAE	-	-	-	-	-	-	-	-	-	-	-	-	-	-	-	-
802 HAUSWARTE, PORTIERS (OHNE HOTELPORTIERS)	-	-	-	-	-	-	-	-	-	-	-	-	-	-	-	-
454 SPENGLER (BAUSPENGLER) NICHTAKTIVE ERWERBSPERSONEN AUF SUCHE N.ERW.-T ERWERBSTAETIGE TEILZEITERWERBSTAE	1	1	-	1	-	-	-	-	-	-	-	-	-	-	-	-
454 SPENGLER (BAUSPENGLER)	1	1	-	1	-	-	-	-	-	-	-	-	-	-	-	-
653 LABORANTEN (OHNE MEDIZINISCH UND PHOTOLABORANTEN) NICHTAKTIVE ERWERBSPERSONEN AUF SUCHE N.ERW.-T ERWERBSTAETIGE TEILZEITERWERBSTAE	1	1	-	-	-	-	1	-	-	-	-	-	-	-	-	-
653 LABORANTEN (OHNE MEDIZIN UND PHOTOLABORANTEN)	1	1	-	-	-	-	1	-	-	-	-	-	-	-	-	-

Personen mit ursprünglich und später erlerntem Beruf nach ihrer gegenwärtigen Tätigkeit sowie nach Alter, Geschlecht und Heimat

3.27 Ursprünglich erlernter Beruf Später erlernter Beruf Gegenwärtige Tätigkeit	Im gesamt	Männer							Frauen							
		Total	-24	25-39	40-49	50-59	60-64	65+	Total	-24	25-39	40-49	50-59	60-64	65+	
		1	2	3	4	5	6	7	8	9	10	11	12	13	14	15
AUSLAENDER																
654 LABORGEHILFEN, LABORISTEN (O MEDIZIN. UND PHOTOLABORGEHIL NICHTAKTIVE	-	-	-	-	-	-	-	-	-	-	-	-	-	-	-	-
ERWERBSPERSONEN	-	-	-	-	-	-	-	-	-	-	-	-	-	-	-	-
AUF SUCHE N.ERW.-T	-	-	-	-	-	-	-	-	-	-	-	-	-	-	-	-
ERWERBSTAETIGE	-	-	-	-	-	-	-	-	-	-	-	-	-	-	-	-
TEILZEITERWERBSTAE	-	-	-	-	-	-	-	-	-	-	-	-	-	-	-	-
654 LABORGEHILFEN, LABORISTE MEDIZIN. UND PHOTOLABORO	-	-	-	-	-	-	-	-	-	-	-	-	-	-	-	-
656 MASCHINISTEN NICHTAKTIVE	1	1	-	1	-	-	-	-	-	-	-	-	-	-	-	-
ERWERBSPERSONEN	1	1	-	1	-	-	-	-	-	-	-	-	-	-	-	-
AUF SUCHE N.ERW.-T	-	-	-	-	-	-	-	-	-	-	-	-	-	-	-	-
ERWERBSTAETIGE	1	1	-	1	-	-	-	-	-	-	-	-	-	-	-	-
TEILZEITERWERBSTAE	-	-	-	-	-	-	-	-	-	-	-	-	-	-	-	-
525 UEBRIGE BERUFE DES BAUGE	1	1	-	1	-	-	-	-	-	-	-	-	-	-	-	-
680 KAUFMAENNISCHE ANGESTELLTE NICHTAKTIVE	-	-	-	-	-	-	-	-	-	-	-	-	-	-	-	-
ERWERBSPERSONEN	-	-	-	-	-	-	-	-	-	-	-	-	-	-	-	-
AUF SUCHE N.ERW.-T	-	-	-	-	-	-	-	-	-	-	-	-	-	-	-	-
ERWERBSTAETIGE	-	-	-	-	-	-	-	-	-	-	-	-	-	-	-	-
TEILZEITERWERBSTAE	-	-	-	-	-	-	-	-	-	-	-	-	-	-	-	-
682 SONST. BUEROPERSONAL (ANGELE NICHTAKTIVE	1	-	-	-	-	-	-	-	-	1	-	1	-	-	-	-
ERWERBSPERSONEN	1	-	-	-	-	-	-	-	-	1	-	1	-	-	-	-
AUF SUCHE N.ERW.-T	-	-	-	-	-	-	-	-	-	-	-	-	-	-	-	-
ERWERBSTAETIGE	1	-	-	-	-	-	-	-	-	1	-	1	-	-	-	-
TEILZEITERWERBSTAE	-	-	-	-	-	-	-	-	-	-	-	-	-	-	-	-
082 MASCHINENBAU HTL	1	-	-	-	-	-	-	-	-	1	-	1	-	-	-	-
083 MIKROTECHNIK, UHRENTCHN	-	-	-	-	-	-	-	-	-	-	-	-	-	-	-	-
820 COIFFEURE	-	-	-	-	-	-	-	-	-	-	-	-	-	-	-	-
703 VERKAEUFER NICHTAKTIVE	2	-	-	-	-	-	-	-	-	2	2	-	-	-	-	-
ERWERBSPERSONEN	2	-	-	-	-	-	-	-	-	2	2	-	-	-	-	-
AUF SUCHE N.ERW.-T	-	-	-	-	-	-	-	-	-	-	-	-	-	-	-	-
ERWERBSTAETIGE	2	-	-	-	-	-	-	-	-	2	2	-	-	-	-	-
TEILZEITERWERBSTAE	-	-	-	-	-	-	-	-	-	-	-	-	-	-	-	-
703 VERKAEUFER	1	-	-	-	-	-	-	-	-	1	1	-	-	-	-	-
087 ELEKTROTECHNIK, ELEKTRON	1	-	-	-	-	-	-	-	-	1	1	-	-	-	-	-
780 GASTWIRTE, HOTELIERS NICHTAKTIVE	1	-	-	-	-	-	-	-	-	1	-	-	-	-	1	-
ERWERBSPERSONEN	1	-	-	-	-	-	-	-	-	1	-	-	-	-	1	-
AUF SUCHE N.ERW.-T	-	-	-	-	-	-	-	-	-	-	-	-	-	-	-	-
ERWERBSTAETIGE	1	-	-	-	-	-	-	-	-	1	-	-	-	-	1	-
TEILZEITERWERBSTAE	-	-	-	-	-	-	-	-	-	-	-	-	-	-	-	-
780 GASTWIRTE, HOTELIERS	1	-	-	-	-	-	-	-	-	1	-	-	-	-	1	-
787 KELLNER, SERVIERTOECHTER NICHTAKTIVE	2	-	-	-	-	-	-	-	-	2	1	1	-	-	-	-
ERWERBSPERSONEN	2	-	-	-	-	-	-	-	-	2	1	1	-	-	-	-
AUF SUCHE N.ERW.-T	-	-	-	-	-	-	-	-	-	-	-	-	-	-	-	-
ERWERBSTAETIGE	2	-	-	-	-	-	-	-	-	2	1	1	-	-	-	-
TEILZEITERWERBSTAE	-	-	-	-	-	-	-	-	-	-	-	-	-	-	-	-
087 ELEKTROTECHNIK, ELEKTRON	2	-	-	-	-	-	-	-	-	2	1	1	-	-	-	-
791 KUECHEN-, BUFFET- UND OFFICE HILFSPERSONAL NICHTAKTIVE	-	-	-	-	-	-	-	-	-	-	-	-	-	-	-	-
ERWERBSPERSONEN	-	-	-	-	-	-	-	-	-	-	-	-	-	-	-	-
AUF SUCHE N.ERW.-T	-	-	-	-	-	-	-	-	-	-	-	-	-	-	-	-
ERWERBSTAETIGE	-	-	-	-	-	-	-	-	-	-	-	-	-	-	-	-
TEILZEITERWERBSTAE	-	-	-	-	-	-	-	-	-	-	-	-	-	-	-	-
791 KUECHEN-, BUFFET- UND OF HILFSPERSONAL	-	-	-	-	-	-	-	-	-	-	-	-	-	-	-	-
821 KOSMETIKER (-INNEN) NICHTAKTIVE	1	-	-	-	-	-	-	-	-	1	-	-	-	1	-	-
ERWERBSPERSONEN	-	-	-	-	-	-	-	-	-	-	-	-	-	-	-	-
AUF SUCHE N.ERW.-T	-	-	-	-	-	-	-	-	-	-	-	-	-	-	-	-
ERWERBSTAETIGE	-	-	-	-	-	-	-	-	-	-	-	-	-	-	-	-
TEILZEITERWERBSTAE	-	-	-	-	-	-	-	-	-	-	-	-	-	-	-	-
841 POLIZISTEN, POL.-ASSISTENTIN NICHTAKTIVE	-	-	-	-	-	-	-	-	-	-	-	-	-	-	-	-
ERWERBSPERSONEN	-	-	-	-	-	-	-	-	-	-	-	-	-	-	-	-
AUF SUCHE N.ERW.-T	-	-	-	-	-	-	-	-	-	-	-	-	-	-	-	-
ERWERBSTAETIGE	-	-	-	-	-	-	-	-	-	-	-	-	-	-	-	-
TEILZEITERWERBSTAE	-	-	-	-	-	-	-	-	-	-	-	-	-	-	-	-
841 POLIZISTEN, POL.-ASSISTE	-	-	-	-	-	-	-	-	-	-	-	-	-	-	-	-
863 PSYCHIATRIEPFLEGER, -SCHWEST NICHTAKTIVE	-	-	-	-	-	-	-	-	-	-	-	-	-	-	-	-
ERWERBSPERSONEN	-	-	-	-	-	-	-	-	-	-	-	-	-	-	-	-
AUF SUCHE N.ERW.-T	-	-	-	-	-	-	-	-	-	-	-	-	-	-	-	-
ERWERBSTAETIGE	-	-	-	-	-	-	-	-	-	-	-	-	-	-	-	-
TEILZEITERWERBSTAE	-	-	-	-	-	-	-	-	-	-	-	-	-	-	-	-
863 PSYCHIATRIEPFLEGER, -SCH	-	-	-	-	-	-	-	-	-	-	-	-	-	-	-	-
21 KOSMETIKER (-INNEN)	5	-	-	-	-	-	-	-	-	5	1	3	-	1	-	-
126 ANDERE SCHULE FUER HOEHERE F ODER BERUFSAUSBILDUNG NICHTAKTIVE	1	-	-	-	-	-	-	-	-	1	-	1	-	-	-	-
ERWERBSPERSONEN	1	-	-	-	-	-	-	-	-	1	-	1	-	-	-	-
AUF SUCHE N.ERW.-T	-	-	-	-	-	-	-	-	-	-	-	-	-	-	-	-
ERWERBSTAETIGE	1	-	-	-	-	-	-	-	-	1	-	1	-	-	-	-
TEILZEITERWERBSTAE	-	-	-	-	-	-	-	-	-	-	-	-	-	-	-	-
082 MASCHINENBAU HTL	1	-	-	-	-	-	-	-	-	1	-	1	-	-	-	-
710 TANKWARTE NICHTAKTIVE	1	-	-	-	-	-	-	-	-	1	-	-	-	1	-	-
ERWERBSPERSONEN	1	-	-	-	-	-	-	-	-	1	-	-	-	1	-	-
AUF SUCHE N.ERW.-T	-	-	-	-	-	-	-	-	-	-	-	-	-	-	-	-
ERWERBSTAETIGE	1	-	-	-	-	-	-	-	-	1	-	-	-	1	-	-
TEILZEITERWERBSTAE	1	-	-	-	-	-	-	-	-	1	-	-	-	1	-	-

Personen mit ursprünglich und später erlerntem Beruf nach ihrer gegenwärtigen Tätigkeit sowie nach Alter, Geschlecht und Heimat

3.27 Ursprünglich erlernter Beruf Später erlernter Beruf Gegenwärtige Tätigkeit	Im ganzen	Männer							Frauen							
		Total	-24	25-39	40-49	50-59	60-64	65+	Total	-24	25-39	40-49	50-59	60-64	65+	
		1	2	3	4	5	6	7	8	9	10	11	12	13	14	15
AUSLAENDER																
780 GASTWIRTE, HOTELIERS	1	-	-	-	-	-	-	-	1	-	-	-	-	1	-	-
787 KELLNER, SERVIERTOECHTER NICHTAKTIVE	1	-	-	-	-	-	-	-	1	-	1	-	-	-	-	-
ERWERBSPERSONEN AUF SUCHE N. ERW.-T	1	-	-	-	-	-	-	-	1	-	1	-	-	-	-	-
ERWERBSTAETIGE	1	-	-	-	-	-	-	-	1	-	1	-	-	-	-	-
TEILZEITERWERBSTAE	-	-	-	-	-	-	-	-	-	-	-	-	-	-	-	-
087 ELEKTROTECHNIK, ELEKTRON	1	-	-	-	-	-	-	-	1	-	1	-	-	-	-	-
820 COIFFEURE NICHTAKTIVE	1	-	-	-	-	-	-	-	1	-	1	-	-	-	-	-
ERWERBSPERSONEN AUF SUCHE N. ERW.-T	1	-	-	-	-	-	-	-	1	-	1	-	-	-	-	-
ERWERBSTAETIGE	1	-	-	-	-	-	-	-	1	-	1	-	-	-	-	-
TEILZEITERWERBSTAE	-	-	-	-	-	-	-	-	-	-	-	-	-	-	-	-
914 MANNEQUINS, DRESSMEN NICHTAKTIVE	1	-	-	-	-	-	-	-	1	1	-	-	-	-	-	-
ERWERBSPERSONEN AUF SUCHE N. ERW.-T	1	-	-	-	-	-	-	-	1	1	-	-	-	-	-	-
ERWERBSTAETIGE	1	-	-	-	-	-	-	-	1	1	-	-	-	-	-	-
TEILZEITERWERBSTAE	-	-	-	-	-	-	-	-	-	-	-	-	-	-	-	-
714 UEBR. KAUFLEUTE UND GESC FUUEHRER IN GROSS- U. DETA	1	-	-	-	-	-	-	-	1	1	-	-	-	-	-	-
841 POLIZISTEN, POL.-ASSISTE	-	-	-	-	-	-	-	-	-	-	-	-	-	-	-	-
093 VERMESSUNGSTECHNIK HTL NICHTAKTIVE	-	-	-	-	-	-	-	-	-	-	-	-	-	-	-	-
ERWERBSPERSONEN AUF SUCHE N. ERW.-T	-	-	-	-	-	-	-	-	-	-	-	-	-	-	-	-
ERWERBSTAETIGE	-	-	-	-	-	-	-	-	-	-	-	-	-	-	-	-
TEILZEITERWERBSTAE	-	-	-	-	-	-	-	-	-	-	-	-	-	-	-	-
611 VERMESSUNGSINGENIEURE HT	-	-	-	-	-	-	-	-	-	-	-	-	-	-	-	-
859 MASSEURE	3	2	-	-	-	1	1	-	1	-	-	1	-	-	-	-
780 GASTWIRTE, HOTELIERS NICHTAKTIVE	1	-	-	-	-	-	-	-	1	-	-	1	-	-	-	-
ERWERBSPERSONEN AUF SUCHE N. ERW.-T	1	-	-	-	-	-	-	-	1	-	-	1	-	-	-	-
ERWERBSTAETIGE	1	-	-	-	-	-	-	-	1	-	-	1	-	-	-	-
TEILZEITERWERBSTAE	-	-	-	-	-	-	-	-	-	-	-	-	-	-	-	-
780 GASTWIRTE, HOTELIERS	1	-	-	-	-	-	-	-	1	-	-	1	-	-	-	-
822 HAND- UND FUSSPFLEGER NICHTAKTIVE	1	1	-	-	-	-	1	-	-	-	-	-	-	-	-	-
ERWERBSPERSONEN AUF SUCHE N. ERW.-T	1	1	-	-	-	-	1	-	-	-	-	-	-	-	-	-
ERWERBSTAETIGE	1	1	-	-	-	-	1	-	-	-	-	-	-	-	-	-
TEILZEITERWERBSTAE	-	-	-	-	-	-	-	-	-	-	-	-	-	-	-	-
822 HAND- UND FUSSPFLEGER	1	1	-	-	-	-	1	-	-	-	-	-	-	-	-	-
859 MASSEURE	-	-	-	-	-	-	-	-	-	-	-	-	-	-	-	-
823 UEBRIGE BERUFE DER KOERPERPF NICHTAKTIVE	1	1	-	-	-	1	-	-	-	-	-	-	-	-	-	-
ERWERBSPERSONEN AUF SUCHE N. ERW.-T	1	1	-	-	-	1	-	-	-	-	-	-	-	-	-	-
ERWERBSTAETIGE	1	1	-	-	-	1	-	-	-	-	-	-	-	-	-	-
TEILZEITERWERBSTAE	-	-	-	-	-	-	-	-	-	-	-	-	-	-	-	-
823 UEBRIGE BERUFE DER KOERP	1	1	-	-	-	1	-	-	-	-	-	-	-	-	-	-
859 MASSEURE	-	-	-	-	-	-	-	-	-	-	-	-	-	-	-	-
860 HEBAMMEN	1	-	-	-	-	-	-	-	1	1	-	-	-	-	-	-
135 SONSTIGE HANDELSSCHULE, VER- KEHRSSCHULE NICHTAKTIVE	1	-	-	-	-	-	-	-	1	1	-	-	-	-	-	-
ERWERBSPERSONEN AUF SUCHE N. ERW.-T	1	-	-	-	-	-	-	-	1	1	-	-	-	-	-	-
ERWERBSTAETIGE	1	-	-	-	-	-	-	-	1	1	-	-	-	-	-	-
TEILZEITERWERBSTAE	-	-	-	-	-	-	-	-	-	-	-	-	-	-	-	-
081 TIEFBAU HTL	1	-	-	-	-	-	-	-	1	1	-	-	-	-	-	-
863 PSYCHIATRIEPFLEGER, -SCH	1	1	-	1	-	-	-	-	-	-	-	-	-	-	-	-
943 SOZIALFUERSORGER, SOZIALARBE NICHTAKTIVE	1	1	-	1	-	-	-	-	-	-	-	-	-	-	-	-
ERWERBSPERSONEN AUF SUCHE N. ERW.-T	1	1	-	1	-	-	-	-	-	-	-	-	-	-	-	-
ERWERBSTAETIGE	1	1	-	1	-	-	-	-	-	-	-	-	-	-	-	-
TEILZEITERWERBSTAE	-	-	-	-	-	-	-	-	-	-	-	-	-	-	-	-
943 SOZIALFUERSORGER, SOZIAL	1	1	-	1	-	-	-	-	-	-	-	-	-	-	-	-
864 DIPLOMIERTE KRANKENSCHWE (DIPL. PFLEGER)	5	1	-	-	1	-	-	-	4	-	2	1	1	-	-	-
172 FLORISTEN (BLUMENBINDER) NICHTAKTIVE	-	-	-	-	-	-	-	-	-	-	-	-	-	-	-	-
ERWERBSPERSONEN AUF SUCHE N. ERW.-T	-	-	-	-	-	-	-	-	-	-	-	-	-	-	-	-
ERWERBSTAETIGE	-	-	-	-	-	-	-	-	-	-	-	-	-	-	-	-
TEILZEITERWERBSTAE	-	-	-	-	-	-	-	-	-	-	-	-	-	-	-	-
680 KAUFMAENNISCHE ANGESTELLTE NICHTAKTIVE	1	1	-	-	1	-	-	-	-	-	-	-	-	-	-	-
ERWERBSPERSONEN AUF SUCHE N. ERW.-T	1	1	-	-	1	-	-	-	-	-	-	-	-	-	-	-
ERWERBSTAETIGE	1	1	-	-	1	-	-	-	-	-	-	-	-	-	-	-
TEILZEITERWERBSTAE	-	-	-	-	-	-	-	-	-	-	-	-	-	-	-	-
680 KAUFMAENNISCHE ANGESTELL	1	1	-	-	1	-	-	-	-	-	-	-	-	-	-	-
682 SONST. BUEROPERSONAL (ANGELE NICHTAKTIVE	-	-	-	-	-	-	-	-	-	-	-	-	-	-	-	-
ERWERBSPERSONEN AUF SUCHE N. ERW.-T	-	-	-	-	-	-	-	-	-	-	-	-	-	-	-	-
ERWERBSTAETIGE	-	-	-	-	-	-	-	-	-	-	-	-	-	-	-	-
TEILZEITERWERBSTAE	-	-	-	-	-	-	-	-	-	-	-	-	-	-	-	-

Personen mit ursprünglich und später erlerntem Beruf nach ihrer gegenwärtigen Tätigkeit sowie nach Alter, Geschlecht und Heimat

3.27 Ursprünglich erlernter Beruf Später erlernter Beruf Gegenwärtige Tätigkeit	Im ganzen	Männer							Frauen						
		Total	—24	25—39	40—49	50—59	60—64	65+	Total	—24	25—39	40—49	50—59	60—64	65+
	1	2	3	4	5	6	7	8	9	10	11	12	13	14	15
USLAENDER															
082 MASCHINENBAU HTL	-	-	-	-	-	-	-	-	-	-	-	-	-	-	-
763 TELEPHONISTEN	1	-	-	-	-	-	-	-	1	-	-	-	-	-	-
NICHTAKTIVE	1	-	-	-	-	-	-	-	1	-	-	-	-	-	-
ERWERBSPERSONEN	-	-	-	-	-	-	-	-	-	-	-	-	-	-	-
AUF SUCHE N. ERW.-T	-	-	-	-	-	-	-	-	-	-	-	-	-	-	-
ERWERBSTAETIGE	-	-	-	-	-	-	-	-	-	-	-	-	-	-	-
TEILZEITERWERBSTAE	-	-	-	-	-	-	-	-	-	-	-	-	-	-	-
857 PHYSIOTHERAPEUTEN, ERGO- THERAPEUTEN	1	-	-	-	-	-	-	-	1	-	-	-	1	-	-
NICHTAKTIVE	1	-	-	-	-	-	-	-	1	-	-	-	1	-	-
ERWERBSPERSONEN	-	-	-	-	-	-	-	-	-	-	-	-	-	-	-
AUF SUCHE N. ERW.-T	-	-	-	-	-	-	-	-	-	-	-	-	-	-	-
ERWERBSTAETIGE	1	-	-	-	-	-	-	-	1	-	-	-	1	-	-
TEILZEITERWERBSTAE	1	-	-	-	-	-	-	-	1	-	-	-	1	-	-
857 PHYSIOTHERAPEUTEN, ERGO- THERAPEUTEN	1	-	-	-	-	-	-	-	1	-	-	-	1	-	-
859 MASSEURE	1	-	-	-	-	-	-	-	1	-	-	-	-	-	-
NICHTAKTIVE	1	-	-	-	-	-	-	-	1	-	-	-	-	-	-
ERWERBSPERSONEN	-	-	-	-	-	-	-	-	-	-	-	-	-	-	-
AUF SUCHE N. ERW.-T	-	-	-	-	-	-	-	-	-	-	-	-	-	-	-
ERWERBSTAETIGE	1	-	-	-	-	-	-	-	1	-	-	-	-	-	-
TEILZEITERWERBSTAE	1	-	-	-	-	-	-	-	1	-	-	-	-	-	-
859 MASSEURE	1	-	-	-	-	-	-	-	1	-	-	-	-	-	-
NICHTAKTIVE	1	-	-	-	-	-	-	-	1	-	-	-	-	-	-
ERWERBSPERSONEN	-	-	-	-	-	-	-	-	-	-	-	-	-	-	-
AUF SUCHE N. ERW.-T	-	-	-	-	-	-	-	-	-	-	-	-	-	-	-
ERWERBSTAETIGE	1	-	-	-	-	-	-	-	1	-	-	-	-	-	-
TEILZEITERWERBSTAE	1	-	-	-	-	-	-	-	1	-	-	-	-	-	-
860 HEBAMMEN	-	-	-	-	-	-	-	-	-	-	-	-	-	-	-
NICHTAKTIVE	-	-	-	-	-	-	-	-	-	-	-	-	-	-	-
ERWERBSPERSONEN	-	-	-	-	-	-	-	-	-	-	-	-	-	-	-
AUF SUCHE N. ERW.-T	-	-	-	-	-	-	-	-	-	-	-	-	-	-	-
ERWERBSTAETIGE	-	-	-	-	-	-	-	-	-	-	-	-	-	-	-
TEILZEITERWERBSTAE	-	-	-	-	-	-	-	-	-	-	-	-	-	-	-
860 HEBAMMEN	-	-	-	-	-	-	-	-	-	-	-	-	-	-	-
864 DIPLOMIERTE KRANKENSCHWE (DIPL. PFLEGER)	-	-	-	-	-	-	-	-	-	-	-	-	-	-	-
928 TURN-, SPORTLEHRER	1	-	-	-	-	-	-	-	1	-	-	-	-	-	-
NICHTAKTIVE	1	-	-	-	-	-	-	-	1	-	-	-	-	-	-
ERWERBSPERSONEN	-	-	-	-	-	-	-	-	-	-	-	-	-	-	-
AUF SUCHE N. ERW.-T	-	-	-	-	-	-	-	-	-	-	-	-	-	-	-
ERWERBSTAETIGE	1	-	-	-	-	-	-	-	1	-	-	-	-	-	-
TEILZEITERWERBSTAE	1	-	-	-	-	-	-	-	1	-	-	-	-	-	-
928 TURN-, SPORTLEHRER	1	-	-	-	-	-	-	-	1	-	-	-	-	-	-
NICHTAKTIVE	1	-	-	-	-	-	-	-	1	-	-	-	-	-	-
ERWERBSPERSONEN	-	-	-	-	-	-	-	-	-	-	-	-	-	-	-
AUF SUCHE N. ERW.-T	-	-	-	-	-	-	-	-	-	-	-	-	-	-	-
ERWERBSTAETIGE	-	-	-	-	-	-	-	-	-	-	-	-	-	-	-
TEILZEITERWERBSTAE	-	-	-	-	-	-	-	-	-	-	-	-	-	-	-
943 SOZIALFUERSORGER, SOZIALARBE NICHTAKTIVE	-	-	-	-	-	-	-	-	-	-	-	-	-	-	-
ERWERBSPERSONEN	-	-	-	-	-	-	-	-	-	-	-	-	-	-	-
AUF SUCHE N. ERW.-T	-	-	-	-	-	-	-	-	-	-	-	-	-	-	-
ERWERBSTAETIGE	-	-	-	-	-	-	-	-	-	-	-	-	-	-	-
TEILZEITERWERBSTAE	-	-	-	-	-	-	-	-	-	-	-	-	-	-	-
943 SOZIALFUERSORGER, SOZIAL	-	-	-	-	-	-	-	-	-	-	-	-	-	-	-
55 KRANKENPFLEGER (-INNEN) PRAKTISCHE KRANKENPFLEGE	1	-	-	-	-	-	-	-	1	-	-	-	-	-	-
NICHTAKTIVE	1	-	-	-	-	-	-	-	1	-	-	-	-	-	-
ERWERBSPERSONEN	-	-	-	-	-	-	-	-	-	-	-	-	-	-	-
AUF SUCHE N. ERW.-T	-	-	-	-	-	-	-	-	-	-	-	-	-	-	-
ERWERBSTAETIGE	1	-	-	-	-	-	-	-	1	-	-	-	-	-	-
TEILZEITERWERBSTAE	1	-	-	-	-	-	-	-	1	-	-	-	-	-	-
790 KOECHE	1	-	-	-	-	-	-	-	1	-	-	-	-	-	-
NICHTAKTIVE	1	-	-	-	-	-	-	-	1	-	-	-	-	-	-
ERWERBSPERSONEN	-	-	-	-	-	-	-	-	-	-	-	-	-	-	-
AUF SUCHE N. ERW.-T	-	-	-	-	-	-	-	-	-	-	-	-	-	-	-
ERWERBSTAETIGE	1	-	-	-	-	-	-	-	1	-	-	-	-	-	-
TEILZEITERWERBSTAE	1	-	-	-	-	-	-	-	1	-	-	-	-	-	-
56 SPITALGEHILFINNEN	1	-	-	-	-	-	-	-	1	-	-	-	-	-	-
NICHTAKTIVE	1	-	-	-	-	-	-	-	1	-	-	-	-	-	-
ERWERBSPERSONEN	-	-	-	-	-	-	-	-	-	-	-	-	-	-	-
AUF SUCHE N. ERW.-T	-	-	-	-	-	-	-	-	-	-	-	-	-	-	-
ERWERBSTAETIGE	1	-	-	-	-	-	-	-	1	-	-	-	-	-	-
TEILZEITERWERBSTAE	1	-	-	-	-	-	-	-	1	-	-	-	-	-	-
59 ARZT-, ZAHNARZTGEHILFINN	6	-	-	-	-	-	-	-	6	1	4	1	-	-	-
NICHTAKTIVE	6	-	-	-	-	-	-	-	6	1	4	1	-	-	-
ERWERBSPERSONEN	-	-	-	-	-	-	-	-	-	-	-	-	-	-	-
AUF SUCHE N. ERW.-T	-	-	-	-	-	-	-	-	-	-	-	-	-	-	-
ERWERBSTAETIGE	1	-	-	-	-	-	-	-	1	-	-	-	-	-	-
TEILZEITERWERBSTAE	1	-	-	-	-	-	-	-	1	-	-	-	-	-	-
135 SONSTIGE HANDELSSCHULE, VER- KEHRSSCHULE	1	-	-	-	-	-	-	-	1	-	-	-	-	-	-
NICHTAKTIVE	1	-	-	-	-	-	-	-	1	-	-	-	-	-	-
ERWERBSPERSONEN	-	-	-	-	-	-	-	-	-	-	-	-	-	-	-
AUF SUCHE N. ERW.-T	-	-	-	-	-	-	-	-	-	-	-	-	-	-	-
ERWERBSTAETIGE	1	-	-	-	-	-	-	-	1	-	-	-	-	-	-
TEILZEITERWERBSTAE	1	-	-	-	-	-	-	-	1	-	-	-	-	-	-
869 ARZT-, ZAHNARZTGEHILFINN	1	-	-	-	-	-	-	-	1	-	-	-	-	-	-
NICHTAKTIVE	1	-	-	-	-	-	-	-	1	-	-	-	-	-	-
ERWERBSPERSONEN	-	-	-	-	-	-	-	-	-	-	-	-	-	-	-
AUF SUCHE N. ERW.-T	-	-	-	-	-	-	-	-	-	-	-	-	-	-	-
ERWERBSTAETIGE	1	-	-	-	-	-	-	-	1	-	-	-	-	-	-
TEILZEITERWERBSTAE	1	-	-	-	-	-	-	-	1	-	-	-	-	-	-
866 SPITALGEHILFINNEN	1	-	-	-	-	-	-	-	1	-	-	-	-	-	-
NICHTAKTIVE	1	-	-	-	-	-	-	-	1	-	-	-	-	-	-
ERWERBSPERSONEN	-	-	-	-	-	-	-	-	-	-	-	-	-	-	-
AUF SUCHE N. ERW.-T	-	-	-	-	-	-	-	-	-	-	-	-	-	-	-
ERWERBSTAETIGE	1	-	-	-	-	-	-	-	1	-	-	-	-	-	-
TEILZEITERWERBSTAE	1	-	-	-	-	-	-	-	1	-	-	-	-	-	-
653 LABORANTEN (OHNE MEDIZINISCH UND PHOTOLABORANTEN)	-	-	-	-	-	-	-	-	-	-	-	-	-	-	-
NICHTAKTIVE	-	-	-	-	-	-	-	-	-	-	-	-	-	-	-
ERWERBSPERSONEN	-	-	-	-	-	-	-	-	-	-	-	-	-	-	-
AUF SUCHE N. ERW.-T	-	-	-	-	-	-	-	-	-	-	-	-	-	-	-
ERWERBSTAETIGE	-	-	-	-	-	-	-	-	-	-	-	-	-	-	-
TEILZEITERWERBSTAE	-	-	-	-	-	-	-	-	-	-	-	-	-	-	-
869 ARZT-, ZAHNARZTGEHILFINN	-	-	-	-	-	-	-	-	-	-	-	-	-	-	-

Personen mit ursprünglich und später erlerntem Beruf nach ihrer gegenwärtigen Tätigkeit sowie nach Alter, Geschlecht und Heimat

3.27 Ursprünglich erlernter Beruf Später erlernter Beruf Gegenwärtige Tätigkeit	Im ganzen	Männer							Frauen							
		Total	—24	25—39	40—49	50—59	60—64	65+	Total	—24	25—39	40—49	50—59	60—64	65+	
		1	2	3	4	5	6	7	8	9	10	11	12	13	14	15
AUSLAENDER																
682 SONST. BUEROPERSONAL (ANGELE NICHTAKTIVE ERWERBSPERSONEN AUF SUCHE N.ERW.-T ERWERBSTAETIGE TEILZEITERWERBSTAE	-	-	-	-	-	-	-	-	-	-	-	-	-	-	-	-
082 MASCHINENBAU HTL	-	-	-	-	-	-	-	-	-	-	-	-	-	-	-	-
703 VERKAEUFER	-	-	-	-	-	-	-	-	-	-	-	-	-	-	-	-
780 GASTWIRTE, HOTELIERS NICHTAKTIVE ERWERBSPERSONEN AUF SUCHE N.ERW.-T ERWERBSTAETIGE TEILZEITERWERBSTAE	-	-	-	-	-	-	-	-	-	-	-	-	-	-	-	-
780 GASTWIRTE, HOTELIERS	-	-	-	-	-	-	-	-	-	-	-	-	-	-	-	-
787 KELLNER, SERVIERTOECHTER NICHTAKTIVE ERWERBSPERSONEN AUF SUCHE N.ERW.-T ERWERBSTAETIGE	2	-	-	-	-	-	-	-	2	1	1	-	-	-	-	-
TEILZEITERWERBSTAE	-	-	-	-	-	-	-	-	-	-	-	-	-	-	-	-
087 ELEKTROTECHNIK, ELEKTRON	2	-	-	-	-	-	-	-	2	1	1	-	-	-	-	-
789 BARPERSONAL NICHTAKTIVE ERWERBSPERSONEN AUF SUCHE N.ERW.-T ERWERBSTAETIGE TEILZEITERWERBSTAE	1	-	-	-	-	-	-	-	1	-	1	-	-	-	-	-
089 DRUCKTECHNIK HTL	1	-	-	-	-	-	-	-	1	-	1	-	-	-	-	-
821 KOSMETIKER (-INNEN) NICHTAKTIVE ERWERBSPERSONEN AUF SUCHE N.ERW.-T ERWERBSTAETIGE TEILZEITERWERBSTAE	-	-	-	-	-	-	-	-	-	-	-	-	-	-	-	-
703 VERKAEUFER	-	-	-	-	-	-	-	-	-	-	-	-	-	-	-	-
857 PHYSIOTHERAPEUTEN, ERGO- THERAPEUTEN NICHTAKTIVE ERWERBSPERSONEN AUF SUCHE N.ERW.-T ERWERBSTAETIGE TEILZEITERWERBSTAE	1	-	-	-	-	-	-	-	1	-	-	1	-	-	-	-
890 REDAKTOREN, JOURNALISTEN	2	2	-	-	-	2	-	-	-	-	-	-	-	-	-	-
682 SONST. BUEROPERSONAL (ANGELE NICHTAKTIVE ERWERBSPERSONEN AUF SUCHE N.ERW.-T ERWERBSTAETIGE TEILZEITERWERBSTAE	2	2	-	-	-	2	-	-	-	-	-	-	-	-	-	-
082 MASCHINENBAU HTL	1	1	-	-	-	1	-	-	-	-	-	-	-	-	-	-
705 BUCHHAENDLER, VERLAGSKAU	1	1	-	-	-	1	-	-	-	-	-	-	-	-	-	-
903 GRAPHIKER, ZEICHNER GRAP KUNSTLERISCHER RICHTUNG	1	1	1	-	-	-	-	-	-	-	-	-	-	-	-	-
123 SCHULE FUER SOZIALE ARBEIT NICHTAKTIVE ERWERBSPERSONEN AUF SUCHE N.ERW.-T ERWERBSTAETIGE TEILZEITERWERBSTAE	-	-	-	-	-	-	-	-	-	-	-	-	-	-	-	-
396 KERAMIK-, GLAS- UND PORZELLA MALER UND DEKORATEURE NICHTAKTIVE ERWERBSPERSONEN AUF SUCHE N.ERW.-T ERWERBSTAETIGE TEILZEITERWERBSTAE	-	-	-	-	-	-	-	-	-	-	-	-	-	-	-	-
457 MECHANIKER NICHTAKTIVE ERWERBSPERSONEN AUF SUCHE N.ERW.-T ERWERBSTAETIGE TEILZEITERWERBSTAE	1	1	1	-	-	-	-	-	-	-	-	-	-	-	-	-
457 MECHANIKER	1	1	1	-	-	-	-	-	-	-	-	-	-	-	-	-
703 VERKAEUFER NICHTAKTIVE ERWERBSPERSONEN AUF SUCHE N.ERW.-T ERWERBSTAETIGE TEILZEITERWERBSTAE	-	-	-	-	-	-	-	-	-	-	-	-	-	-	-	-
082 MASCHINENBAU HTL	-	-	-	-	-	-	-	-	-	-	-	-	-	-	-	-
780 GASTWIRTE, HOTELIERS NICHTAKTIVE ERWERBSPERSONEN AUF SUCHE N.ERW.-T ERWERBSTAETIGE TEILZEITERWERBSTAE	-	-	-	-	-	-	-	-	-	-	-	-	-	-	-	-
780 GASTWIRTE, HOTELIERS	-	-	-	-	-	-	-	-	-	-	-	-	-	-	-	-
900 KUNSTBILDHAUER NICHTAKTIVE ERWERBSPERSONEN AUF SUCHE N.ERW.-T ERWERBSTAETIGE TEILZEITERWERBSTAE	-	-	-	-	-	-	-	-	-	-	-	-	-	-	-	-
903 GRAPHIKER, ZEICHNER GRAP KUNSTLERISCHER RICHTUNG	-	-	-	-	-	-	-	-	-	-	-	-	-	-	-	-

Personen mit ursprünglich und später erlerntem Beruf nach ihrer gegenwärtigen Tätigkeit sowie nach Alter, Geschlecht und Heimat

3.27 Ursprünglich erlernter Beruf Später erlernter Beruf Gegenwärtige Tätigkeit	im ganzen	Männer							Frauen							
		Total	—34	25—39	40—49	50—59	60—64	65+	Total	—34	25—39	40—49	50—59	60—64	65+	
		1	2	3	4	5	6	7	8	9	10	11	12	13	14	15
AUSLAENDER																
905 DEKORATIONSGESTALTER (DEKORATEURE)	3	2	-	1	-	1	-	-	1	-	1	-	-	-	-	-
733 LASTWAGENFUEHRER, CHAUFFEURS NICHTAKTIVE	1	1	-	1	-	-	-	-	-	-	-	-	-	-	-	-
ERWERBSPERSONEN	1	1	-	1	-	-	-	-	-	-	-	-	-	-	-	-
AUF SUCHE N. ERW.-T	-	-	-	-	-	-	-	-	-	-	-	-	-	-	-	-
ERWERBSTAETIGE	1	1	-	1	-	-	-	-	-	-	-	-	-	-	-	-
TEILZEITERWERBSTAE	-	-	-	-	-	-	-	-	-	-	-	-	-	-	-	-
733 LASTWAGENFUEHRER, CHAUFFEURS	1	1	-	1	-	-	-	-	-	-	-	-	-	-	-	-
857 PHYSIOTHERAPEUTEN, ERGOTHERAPEUTEN NICHTAKTIVE	1	-	-	-	-	-	-	-	1	-	1	-	-	-	-	-
ERWERBSPERSONEN	1	-	-	-	-	-	-	-	1	-	1	-	-	-	-	-
AUF SUCHE N. ERW.-T	-	-	-	-	-	-	-	-	-	-	-	-	-	-	-	-
ERWERBSTAETIGE	1	-	-	-	-	-	-	-	1	-	1	-	-	-	-	-
TEILZEITERWERBSTAE	1	-	-	-	-	-	-	-	1	-	1	-	-	-	-	-
082 MASCHINENBAU HTL	1	-	-	-	-	-	-	-	1	-	1	-	-	-	-	-
903 GRAPHIKER, ZEICHNER GRAPHISCHE KUNSTLERISCHE RICHTUNG NICHTAKTIVE	1	1	-	-	-	1	-	-	-	-	-	-	-	-	-	-
ERWERBSPERSONEN	1	1	-	-	-	1	-	-	-	-	-	-	-	-	-	-
AUF SUCHE N. ERW.-T	-	-	-	-	-	-	-	-	-	-	-	-	-	-	-	-
ERWERBSTAETIGE	1	1	-	-	-	1	-	-	-	-	-	-	-	-	-	-
TEILZEITERWERBSTAE	-	-	-	-	-	-	-	-	-	-	-	-	-	-	-	-
680 KAUFMAENNISCHE ANGESTELLTE	1	1	-	-	-	1	-	-	-	-	-	-	-	-	-	-
906 PHOTOGRAPHEN, KAMERALEUTE	2	2	-	2	-	-	-	-	-	-	-	-	-	-	-	-
405 UEBRIGE BERUFE DER STEIN-, ERDEN- UND GLASVERARBEITUNG NICHTAKTIVE	1	1	-	1	-	-	-	-	-	-	-	-	-	-	-	-
ERWERBSPERSONEN	1	1	-	1	-	-	-	-	-	-	-	-	-	-	-	-
AUF SUCHE N. ERW.-T	-	-	-	-	-	-	-	-	-	-	-	-	-	-	-	-
ERWERBSTAETIGE	1	1	-	1	-	-	-	-	-	-	-	-	-	-	-	-
TEILZEITERWERBSTAE	-	-	-	-	-	-	-	-	-	-	-	-	-	-	-	-
405 UEBRIGE BERUFE DER STEIN-, ERDEN- UND GLASVERARBEITUNG	1	1	-	1	-	-	-	-	-	-	-	-	-	-	-	-
709 HANDELSREISENDE UND VERTRETER NICHTAKTIVE	1	1	-	1	-	-	-	-	-	-	-	-	-	-	-	-
ERWERBSPERSONEN	1	1	-	1	-	-	-	-	-	-	-	-	-	-	-	-
AUF SUCHE N. ERW.-T	-	-	-	-	-	-	-	-	-	-	-	-	-	-	-	-
ERWERBSTAETIGE	1	1	-	1	-	-	-	-	-	-	-	-	-	-	-	-
TEILZEITERWERBSTAE	-	-	-	-	-	-	-	-	-	-	-	-	-	-	-	-
709 HANDELSREISENDE UND VERTRETER	1	1	-	1	-	-	-	-	-	-	-	-	-	-	-	-
907 KOMPONISTEN, MUSIKER	1	1	-	1	-	-	-	-	-	-	-	-	-	-	-	-
434 SCHWEISSER NICHTAKTIVE	1	1	-	1	-	-	-	-	-	-	-	-	-	-	-	-
ERWERBSPERSONEN	1	1	-	1	-	-	-	-	-	-	-	-	-	-	-	-
AUF SUCHE N. ERW.-T	-	-	-	-	-	-	-	-	-	-	-	-	-	-	-	-
ERWERBSTAETIGE	1	1	-	1	-	-	-	-	-	-	-	-	-	-	-	-
TEILZEITERWERBSTAE	-	-	-	-	-	-	-	-	-	-	-	-	-	-	-	-
405 UEBRIGE BERUFE DER STEIN-, ERDEN- UND GLASVERARBEITUNG	1	1	-	1	-	-	-	-	-	-	-	-	-	-	-	-
901 KUNSTMALER NICHTAKTIVE	-	-	-	-	-	-	-	-	-	-	-	-	-	-	-	-
ERWERBSPERSONEN	-	-	-	-	-	-	-	-	-	-	-	-	-	-	-	-
AUF SUCHE N. ERW.-T	-	-	-	-	-	-	-	-	-	-	-	-	-	-	-	-
ERWERBSTAETIGE	-	-	-	-	-	-	-	-	-	-	-	-	-	-	-	-
TEILZEITERWERBSTAE	-	-	-	-	-	-	-	-	-	-	-	-	-	-	-	-
089 DRUCKTECHNIK HTL	-	-	-	-	-	-	-	-	-	-	-	-	-	-	-	-
910 SCHAUSPIELER	1	1	-	-	-	-	-	1	-	-	-	-	-	-	-	-
682 SONST. BUEROERPERSONAL (ANGELEHNE) NICHTAKTIVE	1	1	-	-	-	-	-	1	-	-	-	-	-	-	-	-
ERWERBSPERSONEN	1	1	-	-	-	-	-	1	-	-	-	-	-	-	-	-
AUF SUCHE N. ERW.-T	-	-	-	-	-	-	-	-	-	-	-	-	-	-	-	-
ERWERBSTAETIGE	-	-	-	-	-	-	-	-	-	-	-	-	-	-	-	-
TEILZEITERWERBSTAE	-	-	-	-	-	-	-	-	-	-	-	-	-	-	-	-
929 AUTOFAHRLEHRER	1	1	-	-	1	-	-	-	-	-	-	-	-	-	-	-
780 GASTWIRTE, HOTELIERS NICHTAKTIVE	1	1	-	-	1	-	-	-	-	-	-	-	-	-	-	-
ERWERBSPERSONEN	1	1	-	-	1	-	-	-	-	-	-	-	-	-	-	-
AUF SUCHE N. ERW.-T	-	-	-	-	-	-	-	-	-	-	-	-	-	-	-	-
ERWERBSTAETIGE	1	1	-	-	1	-	-	-	-	-	-	-	-	-	-	-
TEILZEITERWERBSTAE	-	-	-	-	-	-	-	-	-	-	-	-	-	-	-	-
780 GASTWIRTE, HOTELIERS	1	1	-	-	1	-	-	-	-	-	-	-	-	-	-	-
932 KRIPPENLEITERINNEN, HORT	3	-	-	-	-	-	-	-	3	2	1	-	-	-	-	-
124 SCHULE FUER HEIMERZIEHUNG	1	-	-	-	-	-	-	-	1	1	-	-	-	-	-	-

Personen mit ursprünglich und später erlerntem Beruf nach ihrer gegenwärtigen Tätigkeit sowie nach Alter, Geschlecht und Heimat

3.27 Ursprünglich erlernter Beruf Später erlernter Beruf Gegenwärtige Tätigkeit	im ganzen	Männer							Frauen							
		Total	-20	25-30	40-49	50-59	60-64	65+	Total	-20	25-30	40-49	50-59	60-64	65+	
		1	2	3	4	5	6	7	8	9	10	11	12	13	14	15
AUSLAENDER																
NICHTAKTIVE	-	-	-	-	-	-	-	-	-	-	-	-	-	-	-	-
ERWERBSPERSONEN	1	-	-	-	-	-	-	-	-	1	-	-	-	-	-	-
AUF SUCHE N. ERW.-T	-	-	-	-	-	-	-	-	-	1	-	-	-	-	-	-
ERWERBSTAETIGE	1	-	-	-	-	-	-	-	-	1	-	-	-	-	-	-
TEILZEITERWERBSTAE	-	-	-	-	-	-	-	-	-	1	-	-	-	-	-	-
933 SOZIALPAEDAGOGEN, ERZIEH	1	-	-	-	-	-	-	-	-	1	-	-	-	-	-	-
794 LINGEREN	1	-	-	-	-	-	-	-	-	1	-	-	-	-	-	-
NICHTAKTIVE	-	-	-	-	-	-	-	-	-	-	-	-	-	-	-	-
ERWERBSPERSONEN	1	-	-	-	-	-	-	-	-	1	-	-	-	-	-	-
AUF SUCHE N. ERW.-T	-	-	-	-	-	-	-	-	-	1	-	-	-	-	-	-
ERWERBSTAETIGE	1	-	-	-	-	-	-	-	-	1	-	-	-	-	-	-
TEILZEITERWERBSTAE	-	-	-	-	-	-	-	-	-	1	-	-	-	-	-	-
794 LINGEREN	1	-	-	-	-	-	-	-	-	1	-	-	-	-	-	-
864 DIPLOMIERTE KRANKENSCHWESTER (DIPL. PFLEGER)	1	-	-	-	-	-	-	-	-	1	-	-	-	-	-	-
NICHTAKTIVE	-	-	-	-	-	-	-	-	-	-	-	-	-	-	-	-
ERWERBSPERSONEN	1	-	-	-	-	-	-	-	-	1	-	-	-	-	-	-
AUF SUCHE N. ERW.-T	-	-	-	-	-	-	-	-	-	-	-	-	-	-	-	-
ERWERBSTAETIGE	-	-	-	-	-	-	-	-	-	-	-	-	-	-	-	-
TEILZEITERWERBSTAE	-	-	-	-	-	-	-	-	-	-	-	-	-	-	-	-
954 WARENKONTROLLEURE, -SORT	-	-	-	-	-	-	-	-	-	-	-	-	-	-	-	-
682 SONST. BUEROPERSONAL (ANGELE)	-	-	-	-	-	-	-	-	-	-	-	-	-	-	-	-
NICHTAKTIVE	-	-	-	-	-	-	-	-	-	-	-	-	-	-	-	-
ERWERBSPERSONEN	-	-	-	-	-	-	-	-	-	-	-	-	-	-	-	-
AUF SUCHE N. ERW.-T	-	-	-	-	-	-	-	-	-	-	-	-	-	-	-	-
ERWERBSTAETIGE	-	-	-	-	-	-	-	-	-	-	-	-	-	-	-	-
TEILZEITERWERBSTAE	-	-	-	-	-	-	-	-	-	-	-	-	-	-	-	-
689 PROGRAMMIERER	-	-	-	-	-	-	-	-	-	-	-	-	-	-	-	-
NICHTAKTIVE	-	-	-	-	-	-	-	-	-	-	-	-	-	-	-	-
ERWERBSPERSONEN	-	-	-	-	-	-	-	-	-	-	-	-	-	-	-	-
AUF SUCHE N. ERW.-T	-	-	-	-	-	-	-	-	-	-	-	-	-	-	-	-
ERWERBSTAETIGE	-	-	-	-	-	-	-	-	-	-	-	-	-	-	-	-
TEILZEITERWERBSTAE	-	-	-	-	-	-	-	-	-	-	-	-	-	-	-	-
089 DRUCKTECHNIK HTL	-	-	-	-	-	-	-	-	-	-	-	-	-	-	-	-
955 MATERIALVERWALTER, MAGAZ	1	1	-	-	-	-	-	1	-	-	-	-	-	-	-	-
682 SONST. BUEROPERSONAL (ANGELE)	1	1	-	-	-	-	1	-	-	-	-	-	-	-	-	-
NICHTAKTIVE	-	-	-	-	-	-	-	-	-	-	-	-	-	-	-	-
ERWERBSPERSONEN	1	1	-	-	-	-	1	-	-	-	-	-	-	-	-	-
AUF SUCHE N. ERW.-T	-	-	-	-	-	-	-	-	-	-	-	-	-	-	-	-
ERWERBSTAETIGE	-	-	-	-	-	-	-	-	-	-	-	-	-	-	-	-
TEILZEITERWERBSTAE	1	1	-	-	-	-	1	-	-	-	-	-	-	-	-	-
082 MASCHINENBAU HTL	1	1	-	-	-	-	1	-	-	-	-	-	-	-	-	-
956 PACKER-ETIKETTIERER	-	-	-	-	-	-	-	-	-	-	-	-	-	-	-	-
135 SONSTIGE HANDESSCHULE, VER- KEHRSSCHULE	-	-	-	-	-	-	-	-	-	-	-	-	-	-	-	-
NICHTAKTIVE	-	-	-	-	-	-	-	-	-	-	-	-	-	-	-	-
ERWERBSPERSONEN	-	-	-	-	-	-	-	-	-	-	-	-	-	-	-	-
AUF SUCHE N. ERW.-T	-	-	-	-	-	-	-	-	-	-	-	-	-	-	-	-
ERWERBSTAETIGE	-	-	-	-	-	-	-	-	-	-	-	-	-	-	-	-
TEILZEITERWERBSTAE	-	-	-	-	-	-	-	-	-	-	-	-	-	-	-	-
691 DATATYPISINEN (-TYPISINEN)	-	-	-	-	-	-	-	-	-	-	-	-	-	-	-	-

VERGLEICHSTABELLEN

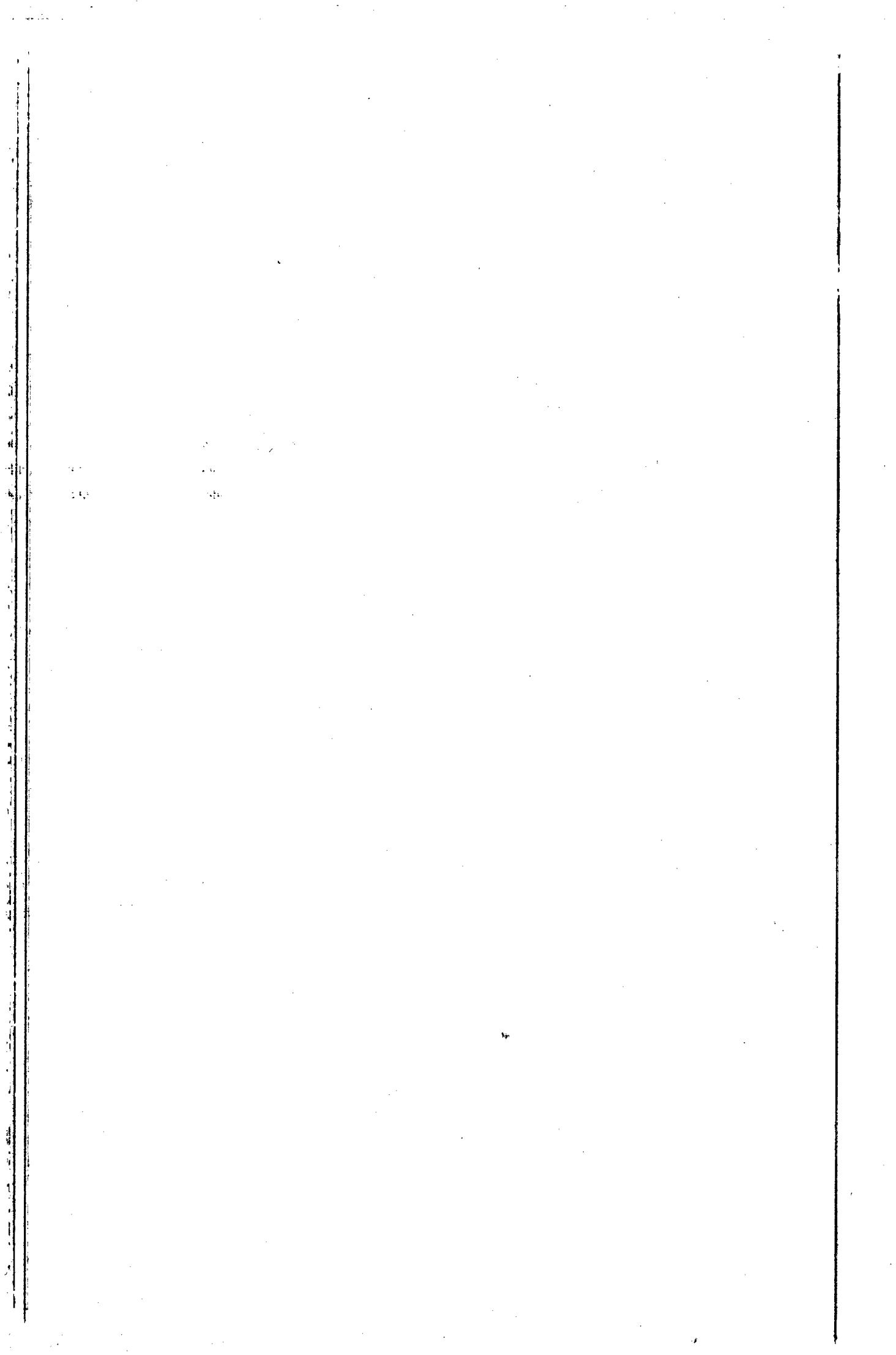

Wohnbevölkerung nach Erwerbskategorie seit 1930

Erwerbszugehörigkeit	Jahr						
	1930	1941	1950	1960	1970	1980	1990 2000
1 Wohnbevölkerung (insgesamt)	9948	11094	13757	16628	21350	25215	
2 Erwerbsbevölkerung:	4436	4874	6018	7575	10243 ¹⁾	12988 ²⁾	
3 Selbständige	1378	1530	1532	1425	1245	1245	
4 Alleinstehende	*	*	*	418	393	438	
5 Arbeitgeber	*	*	*	1007	852	807	
6 Unselbständige	3058	3344	4484	6150	8998	11743	
7 Mitarbeitende Familienglieder	639	555	496	435	551	*	
8 Angestellte		479	825	1566	3434	5405	
9 Arbeiter	2244	2004	2602	3361	4312	5555	
10 Heimarbeiter		18	31	26	31	42	
11 Lehrlinge	*	91	193	375	437	741	
12 Hausangestellte	175	197	337	387	233	*	
13 Davon auf Arbeitssuche	*	*	*	*	*	83	
Von den Erwerbspersonen sind:							
14 Mitarbeitende Familienglieder	*	*	*	*	*	526	
15 Hausangestellte, Gewerbegehilfen	*	*	*	*	*	267	
45 Nichterwerbsbevölkerung	5512	6220	7739	9053	11107	12227	
46 Selbst. Nichterwerbstätige	118	219	314	472	1399	*	
47 Dav. Rentner, Pensionierte	*	*	*	*	1353	2310	
48 Familienangehörige	5209	5905	7304	8357	9473	9744	
49 Hausfrauen	*	*	*	*	3167	3186	
50 Studenten	*	*	*	*	192	390	
51 Übrige Erwachsene	*	*	*	*	78	16	
52 Kinder unter 16 Jahren	*	*	*	*	6036	6152	
53 Erwerbslose in fremden Familien	73	14	17	10	100	153	
54 Erwachsene	*	*	*	*	33	123	
55 Kinder unter 16 Jahren	*	*	*	*	67	30	
56 Erwerbslose Anstaltsinsassen	112	82	104	214	135	20	
57 Erwachsene	*	*	*	*	60	3	
58 Kinder unter 16 Jahren	*	*	*	*	75	17	

1) Einschliesslich 907 in Teilzeit Erwerbstätige (Teilzeitbeschäftigte ohne Nebenerwerb)

2) Einschliesslich 1533 in Teilzeit Erwerbstätige

Quelle: Volkszählung

Weibliche Wohnbevölkerung nach Erwerbskategorie seit 1930

Erwerbszugehörigkeit	Jahr							
	1930	1941	1950	1960	1970	1980	1990	2000
1 Weibliche Wohnbevölkerung	4964	5592	7062	8498	10734	12696		
2 Weibliche Erwerbsbevölkerung	1166	1178	1698	2347	3471 ¹⁾	4610 ²⁾		
3 Selbständige	198	193	165	180	128	173		
4 Alleinstehende	*	*	*	105	66	89		
5 Arbeitgeberinnen	*	*	*	75	62	84		
6 Unselbständige	968	985	1533	2167	3343	4437		
7 Mitarbeitende Familienglieder	126	75	134	178	404	*		
8 Angestellte		88	204	547	1311	2185		
9 Arbeiterinnen	669	795	1148	1366	1288	1948		
10 Heimarbeiterinnen		16	25	23	31	41		
11 Lehrlinge	*	11	22	53	80	263		
12 Hausangestellte	173	*	*	*	229	*		
13 Davon auf Arbeitssuche	*	*	*	*	*	24		
Von den Erwerbspersonen sind:								
14 Mitarbeitende Familienglieder	*	*	*	*	*	391		
15 Hausangestellte, Gewerbegehilfen	*	*	*	*	*	214		
45 Weibliche Nichterwerbsbevölkerung	3798	4414	5364	6151	7263	8086		
46 Selbst. Nichterwerbstätige	77	107	162	246	873	*		
47 Dav. Rentnerinnen, Pensionierte	*	*	*	*	838	1515		
48 Familienangehörige	3606	4262	5145	5777	6261	6450		
48 Hausfrauen	*	*	*	*	3167	*		
50 Studentinnen	*	*	*	*	61	191		
51 Übrige Erwachsene	*	*	*	*	59	3199		
52 Kinder unter 16 Jahren	*	*	*	*	2974	3060		
53 Erwerbslose in fremden Familien	34	9	9	8	65	106		
54 Erwachsene	*	*	*	*	28	92		
55 Kinder unter 16 Jahren	*	*	*	*	37	14		
56 Erwerbsl. Anstaltsinsassen	81	36	48	120	64	15		
57 Erwachsene	*	*	*	*	20	3		
58 Kinder unter 16 Jahren	*	*	*	*	44	12		

1) Einschliesslich 705 in Teilzeit Erwerbstätige (Teilzeitbeschäftigte ohne Nebenerwerb)

2) Einschliesslich 1280 in Teilzeit Erwerbstätige

Quelle: Volkszählung

Erwerbstätige nach Erwerbssektor und -branche seit 1930

Erwerbsbranche	Jahr							
	1930	1941	1950	1960	1970 ¹⁾	1980 ³⁾	1990	2000
Erwerbstätige (insgesamt)	4436	4874	6018	7575	10243	12988		
Sektor 1	1721	1625	1315	962	646	525		
01 Landwirtschaft, Tierzucht		1589	1272	866	509	367		
02 Gartenbau				38	68	95		
03 Forstwirtschaft		36	43	58	65	60		
04 Fischerei, Fischzucht, Jagd				—	4	3		
Sektor 2	1758	2050	3074	4349	5797	6641		
10 Bergbau, Steinbrüche, Gruben	20	36	17	22	36	44		
20 Nahrungs- und Futtermittel		120	154	247	402	517		
21 Spirituosen, Getränke			4	3	6	4		
22 Tabakindustrie		—	—	—	—	—		
23 Textilindustrie		260	333	319	230	197		
24 Kleider, Wäsche, Schuhe		218	310	265	196	103		
25 Holz- und Kork		186	180	178	262	385		
26 Papier		2	4	1	1	3		
27 Graphisches Gewerbe		18	27	54	92	227		
28 Gerberei, Lederwaren (ohne Kleider und Schuhe)	1013	27	30	21	8	7		
29 Kautschuk (ohne Kleider, Schuhe)		1	1	—	—	1		
30 Kunststoffverarbeitung		*	*	*	182	174		
31 Chemische Industrie		17	70	65	62	78		
32 Verarbeitung von Mineralölen		—	—	—	—	2		
33 Bearbeitung von Steinen u. Erden		212	183	154	277	308		
34 Metallindustrie		92	294	550	554	790		
35 Maschinen, Apparate, Fahrzeuge		55	466	1213	1917	2415		
36 Uhren		3	3	2	—	2		
38 Andere Industrien u. Handwerke		9	14	201	74	27		
40 Baugewerbe	708	760	920	964	1370	1225		
50 Elektrizität, Gas, Wasser, Fernheizwerke	17	34	64	90	128	132		
Sektor 3	957	1199	1629	2264	3800	5822		
60/61 Handel		156	307	458	911	992		
64 Banken, Kreditvermittlung	181	21	24	96	342	502		
65 Versicherungen		4	9	24	76	105		
66 Immobilien	*	*	*	*	4	29		
67 Interessenvertretung, Vermittlung, Verleih	*	44	77	175	335	1011		
70 Verkehr	96	179	147	154	282	432		
75 Gastgewerbe	152	121	176	330	460	734		
76 Öffentliche Verwaltung	*	124	136	142	269	398		
77 Gesundheitswesen, Körperpflege	*	60	89	104	235	392		
78 Unterricht, Wissenschaft	*	71	91	128	279	396		
79 Wohlfahrtspflege	*	*	4	38	33	122		
80 Kultur, Unterhaltung, Erholung	*	2	6	16	37	94		
81 Seelsorge, religiöse Organisationen	*	17	24	110	57	71		
82 Hauswirtschaft	*	237	378	377	313	232		
83 Reinigung	*	*	*	*	80	170		
89 Übrige Dienstleistungen	528	149	134	108	57	40		
90 Berufstätige mit unbestimmbarem Erwerb	*	*	*	*	1	19		
95 Arbeitslose	*	14 ²⁾	27 ²⁾	4	29	83		

1) Einschliesslich 907 in Teilzeit Erwerbstätige (Teilzeitbeschäftigte ohne Nebenerwerb)

2) Einschliesslich Tagelöhner wechselnder Art

3) Einschliesslich 1533 in Teilzeit Erwerbstätige; Zuordnung zu den Erwerbsbranchen auf Grund der 1970er Klassifikation

Quelle: Volkszählung

Erwerbstätige Frauen nach Erwerbssektor und -branche seit 1930

Erwerbsbranche	Jahr						1990	2000
	1930	1941	1950	1960	1970 ¹⁾	1980 ³⁾		
Erwerbstätige Frauen	1166	1178	1698	2347	3471	4610		
Sektor 1	221	153	138	93	174	134		
01 Landwirtschaft	*			92	160	106		
02 Gartenbau	*	153	138	1	12	27		
03 Forstwirtschaft	*	—	—	—	2	1		
04 Fischerei, Fischzucht, Jagd	*	—	—	—	—	—		
Sektor 2	439	500	721	1011	1238	1543		
10 Bergbau, Steinbrüche, Gruben	—	—	—	—	—	2		
20 Nahrungs- und Futtermittel		8	22	79	157	221		
21 Spirituosen, Getränke		—	—	—	—	—		
22 Tabakindustrie		—	—	—	—	—		
23 Textilindustrie		170	211	209	142	96		
24 Kleider, Wäsche, Schuhe		132	190	194	140	82		
25 Holz und Kork		5	1	3	34	86		
26 Papier		—	1	1	1	1		
27 Graphisches Gewerbe		4	5	15	29	84		
28 Gerberei, Lederwaren (ohne Kleider und Schuhe)	438	2	2	4	—	—		
29 Kautschuk (ohne Kleider, Schuhe)		—	—	—	—	—		
30 Kunststoffverarbeitung		—	—	—	76	86		
31 Chemische Industrie		4	9	19	20	30		
32 Verarbeitung von Mineralölen		—	—	—	—	—		
33 Bearbeitung von Steinen u. Erden		166	110	60	136	165		
34 Metallindustrie		2	57	97	57	99		
35 Maschinen, Apparate, Fahrzeuge		—	99	250	357	544		
36 Uhren		—	—	—	—	1		
38 Andere Industrien u. Handwerke		5	8	67	39	13		
40 Baugewerbe	1	2	4	12	43	43		
50 Elektrizität, Gas, Wasser, Fernheizwerke	—	—	2	1	7	8		
Sektor 3	506	525	839	1243	2059	2933		
60/61 Handel		52	127	224	475	505		
64 Banken, Kreditvermittlung	62	1	1	25	146	235		
65 Versicherungen		—	—	4	28	39		
66 Immobilien	*	*	*	*	1	12		
67 Interessenvertretung Vermittlung, Verleih	*	9	24	84	190	427		
70 Verkehr	7	7	21	25	42	130		
75 Gastgewerbe	104	77	122	256	326	461		
76 Öffentliche Verwaltung	*	2	4	4	95	146		
77 Gesundheitswesen, Körperpflege	*	23	38	53	147	260		
78 Unterricht, Wissenschaft	*	29	36	44	142	183		
79 Wohlfahrtspflege	*	*	3	24	23	92		
80 Kultur, Unterhaltung, Erholung	*	—	1	3	13	39		
81 Seelsorge, religiöse Organisationen	*	—	1	74	33	38		
82 Hauswirtschaft	*	230	365	371	305	224		
83 Reinigung	*	*	*	*	42	80		
89 Übrige Dienstleistungen	333	94	90	50	35	30		
90 Berufstätige mit unbestimmbarem Erwerb	*	*	*	*	1	8		
95 Arbeitslose	*	1	6 ²⁾	2	15	24		

1) Einschliesslich 705 in Teilzeit Erwerbstätige (Teilzeitbeschäftigte ohne Nebenerwerb)

2) Einschliesslich Tagelöhner wechselnder Art

3) Einschliesslich 1280 in Teilzeit Erwerbstätige; Zuordnung zu den Erwerbsbranchen auf Grund der 1970er Klassifikation
Quelle: Volkszählung

Erwerbstätige Ausländer nach Erwerbssektor und -branche seit 1930

Erwerbsbranche	Jahr							
	1930	1941	1950	1960	1970 ¹⁾	1980 ¹⁾	1990	2000
Erwerbstätige Ausländer	870	810	1416	2313	3986	5533		
Sektor 1	117	64	97	79	93	96		
01 Landwirtschaft, Tierzucht	*							
02 Gartenbau	*	62	95	59	47	41		
03 Forstwirtschaft	*							
04 Fischerei, Fischzucht, Jagd	*	2	2	1	8	15		
Sektor 2	324	273	532	1195	2319	3013		
10 Bergbau, Steinbrüche, Gruben	4	5	5	4	18	23		
20 Nahrungs- und Futtermittel		20	33	118	241	318		
21 Spirituosen, Getränke		—	1	—	3	2		
22 Tabakindustrie		—	—	—	—	—		
23 Textilindustrie		60	67	72	128	128		
24 Kleider, Wäsche, Schuhe		36	56	65	84	53		
25 Holz und Kork		16	17	43	91	163		
26 Papier		—	1	1	—	1		
27 Graphisches Gewerbe		2	4	9	21	55		
28 Gerberei, Lederwaren (ohne Kleider und Schuhe)	256	4	3	7	1	3		
29 Kautschuk (ohne Kleider, Schuhe)		1	1	—	—	1		
30 Kunststoffverarbeitung		*	*	*	47	58		
31 Chemische Industrie		7	16	30	42	45		
32 Verarbeitung von Mineralölen		—	—	—	—	2		
33 Bearbeitung von Steinen u. Erden		31	29	39	100	129		
34 Metallindustrie		22	76	152	193	282		
35 Maschinen, Apparate, Fahrzeuge		14	147	373	755	1125		
36 Uhren		2	1	—	—	—		
38 Andere Industrien u. Handwerke		4	8	47	30	12		
40 Baugewerbe	64	49	67	233	556	606		
50 Elektrizität, Gas, Wasser, Fernheizwerke	*	*	*	2	9	7		
Sektor 3	429	473	787	1039	1574	2424		
60/61 Handel		45	96	165	319	445		
64 Banken, Kreditvermittlung	67	9	5	22	66	108		
65 Versicherungen		—	1	1	12	26		
66 Immobilien	*	*	*	*	1	16		
67 Interessenvertretung, Vermittlung, Verleih	*	14	26	58	122	392		
70 Verkehr	20	24	15	24	71	121		
75 Gastgewerbe	42	19	77	168	278	511		
76 Öffentliche Verwaltung	*	73	69	53	67	70		
77 Gesundheitswesen, Körperpflege	*	17	23	28	87	151		
78 Unterricht, Wissenschaft	*	31	38	54	148	147		
79 Wohlfahrtspflege	*	*	2	22	22	52		
80 Kultur, Unterhaltung, Erholung	*	*	3	10	19	27		
81 Seelsorge, religiöse Organisationen	*	12	16	100	51	58		
82 Hauswirtschaft	*	95	304	299	253	168		
83 Reinigung	*	*	*	*	36	79		
89 Übrige Dienstleistungen	300	128	108	35	12	11		
90 Berufstätige mit unbestimmbarem Erwerb	*	*	*	*	1	7		
95 Arbeitslose	*	6 ²⁾	4 ²⁾	*	9	35		

1) Einschliesslich 217 in Teilzeit Erwerbstätige (Teilzeitbeschäftigte ohne Nebenerwerb)

2) Einschliesslich Tagelöhner mit wechselndem Erwerb

3) Einschliesslich 386 in Teilzeit Erwerbstätige; Zuordnung zu den Erwerbsbranchen auf Grund der 1970er Klassifikation

Quelle: Volkszählung

Erwerb und Berufliche Stellung seit 1950

Im ganzen	1950	1960	1970	1980
Berufstätige Total	6018	7575	10243	12988
Selbständige Total	1532	1425	1245	1245
– Arbeitgeber	*	1007	852	*
– Alleinarbeitende	*	418	393	*
Unselbständige Total	4486	6150	8998	11743
– Mitarbeitende Familienglieder	496	435	551	1)
Angestellte Total	825	1566	3435	5405
– Direktoren	47	40	100	211
– Übrige Leitende	151	222	259	767
– Übrige	627	1304	3076	4427
Arbeiter Total	2972	3774	4575	5597
– Gelernte Arbeiter	890	1055	1215	1640
– An- u. ungelerte Arbeiter	2051	2693	3325	3915
– Heimarbeiter	31	26	31	42
Lehrlinge	193	375	437	741
– Kaufmännische	11	61	97	272
– Gewerbliche	182	314	340	469

1) Insgesamt 526 mitarbeitende Familienglieder (in den Zahlen für Angestellte, Arbeiter und Lehrlinge enthalten)

Erwerb und Berufliche Stellung seit 1950

Liechtensteiner	1950	1960	1970	1980
Berufstätige Total	4602	3900	6257	7455
Selbständige Total	1402	1134	1088	1013
– Arbeitgeber	*	863	760	*
– Alleinarbeitende	*	271	328	*
Unselbständige Total	3200	2766	5169	6442
– Mitarbeitende Familienglieder	470	243	493	1)
Angestellte Total	460	585	2034	3244
– Direktoren	15	12	48	125
– Übrige Leitende	57	84	124	381
– Übrige	388	489	1862	2738
Arbeiter Total	2103	1667	2283	2644
– Gelernte Arbeiter	687	671	667	871
– An- u. ungelerte Arbeiter	1386	994	1594	1742
– Heimarbeiter	30	2	22	31
Lehrlinge	167	271	359	554
– Kaufmännische	10	22	82	206
– Gewerbliche	157	249	277	348

1) Insgesamt 469 mitarbeitende Familienglieder (in den Zahlen für Angestellte, Arbeiter und Lehrlinge enthalten)

Erwerb und Berufliche Stellung seit 1950

Ausländer	1950	1960	1970	1980
Berufstätige Total	1416	1328	3986	5533
Selbständige Total	130	111	157	232
– Arbeitgeber	*	69	92	*
– Alleinarbeitende	*	42	65	*
Unselbständige Total	1286	1217	3829	5301
– Mitarbeitende Familienglieder	26	14	58	1)
Angestellte Total	365	434	1401	2161
– Direktoren	32	28	52	86
– Übrige Leitende	94	116	135	386
– Übrige	239	290	1214	1689
Arbeiter Total	869	718	2292	2953
– Gelernte Arbeiter	203	278	548	769
– An- u. ungelerte Arbeiter	665	439	1735	2173
– Heimarbeiter	1	1	9	11
Lehrlinge	26	51	78	187
– Kaufmännische	1	6	15	66
– Gewerbliche	25	45	63	121

1) Insgesamt 57 mitarbeitende Familienglieder (in den Zahlen für Angestellte, Arbeiter und Lehrlinge enthalten)

